

ESPECTÁCULOS DE MADRID

REVISTA DIARIA
Y
GUIA DE LA CAPITAL

CRÓNICAS = NOVELAS = PASATIEMPOS =
TEATROS = TOROS = CINES = VARIETÉS Y SPORT

— Se reparte gratis —



· · · DIRECCIÓN · · ·

CONDE DE ROMANONES, 2 — ESQ. A CONCEPCIÓN JERÓNIMA

UNIÓN MUSICAL ESPAÑOLA



Carrera de San Jerónimo, 30 (edificio propiedad) y Preciados, 5.
Autoplanos, Pianos, Armoniums, Instrumentos accesorios, Rollos Diana,
Música Española y Extranjera. AUTOPIANOS DE ALQUILER.
Casa la más surtida y más barata de España

LA MARAVILLA DEL SIGLO



¿Ha oído Ud. la Nueva Gramola con Cámara Acústica «Reenfrante»? En caso negativo, hágalo en seguida. Acuda sin pérdida de tiempo a un agente nuestro y pida una audición musical con este nuevo instrumento. Al escuchar las primeras notas sentirá usted la sensación de que los artistas se hallan en su presencia. Su ánimo quedará cautivado ante esta nueva maravilla y radiante de placer, deseará Ud. adquirir este prodigioso aparato que reproduce todos los sonidos musicales con una precisión verdadera admirable. Una sola audición le convencerá.

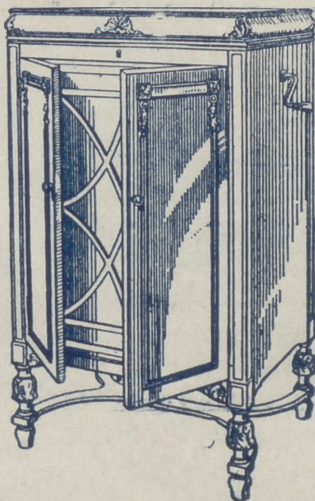

La Voz de su Amo

COMPañÍA DEL GRAMÓFONO, S. A. E.
Avenida Pí y Margall, 1. MADRID

Fábrica:
Urgel N.º 3
BARCELON

SGCBB2021

Horario de trenes.

	Salida de Madrid	Llegada a Madrid
Compañía del Norte		
Expreso Hendaya (vía Avila).....	2130 2230	7-9
Expreso Galicia (vía Avila).....	19,20	9,40
Rápido Hendaya (vía Avila).....	20	21
Sudexpreso Francia (vía Avila)...	22	9,15
Rápido Asturias-Santander.....	9	22,15
Correo Santander (vía Avila).....	10,30	8,15
Correo Galicia (vía Avila).....	19 45	7,45
Correo Hendaya (vía Avila).....	22,45	6
Mixto Madrid-Irún.....	6	19,40
Mixto Galicia (vía Segovia).....	10,25	14,50
Mensajerías Segovia.....	20	15,45
Tranvía Avila.....	7,45 17,10	21-2045
Tranvía Segovia.....	8-18	11,10-20 25
Tranvía Escorial-Cercedilla.....	14,10	18
Tranvía Pozuelo.....	21	22
Tranvía Pozuelo.....	16,35	18,45
Tranvía Escorial (domingos).....	10 08	1055 2010
Tranvía Escorial.....	19 20	8,48
Madrid-Cáceres-Portugal.		
Ráp. Lisboa.....	23,28	8,26
Corr. Lisboa.....	20,25	9,05
Mix. Salamanca-Cáceres.....	8,45	19 50
Mix. Talavera.....	14	16
Madrid-Zaragoza Alicante		
Exp. Barcelona.....	20,15	9
Exp. Alicante-Valencia-Cartagena.	9	19,40
Exp. Andalucía.....	9,50	20,25
Expreso Sevilla.....	10,55	21,05
Expreso Zaragoza y Barcelona...	9,45	21,55
Expreso Málaga-Algeciras (alterno)	21,35	9 10
Correo-expreso Valencia.....	22,10	8
Exp. Andalucía-Cádiz (alterno)...	22 40	8 45
Correo-expreso Alicante.....	23	7,30
Correo-Expreso Aranjuez-Toledo.	9,10	20,25
Omnibus Zaragoza.....	19	10,25
Omnibus Zaragoza-Barcelona.....	7,20	19,55
Correo Zaragoza y Barcelona.....	21 40	8
Correo-expreso Cartagena.....	21,45	8,30
Expreso Badajoz, lunes miér. vier.	8 45	20,45
Id. regreso, martes, jueves, sáb...	8 45	20,45
Expreso Toledo (por Aranjuez) ..	9,10	20
Correo Andalucía.....	23,25	7
Omnibus Cuenca-Alicante-Valencia-Cartagena y Córdoba.....	7	11,20
Mensajerías Valencia-Alicante y Tarancón.....	11,10	18 45
Omnibus Toledo.....	7,45	14,35
Omnibus Sigüenza.....	13,30	14,15
Omnibus Guadalajara.....	10,10	17,35
— —	17	17,35
— —	20,35	8,45
Tranvía Getafe (Badajoz).....	6,20	7,45



Casa MERP

PAPELERIA

Arreglo de todas las marcas de stylográficas y estuches de dibujo.

Material de Pesca

ECHEGARAY, 7
Teléfono. 10.095

CONFITERIA, PASTELERIA, FIAMBRES

|| N I Z A ||

Especialidades y creaciones para el te y postres.

Se sirven LUNCHS

Argensola, 20 y Orellana, 16
Teléfono 33253

Hotel Universo y Cuatro Naciones ZARAGOZA

RESTAURANT DE PRIMER ORDEN

Ascensor eléctrico.- Calefacción a vapor.--Agua corriente, fría y caliente.- Habitaciones con baño
Autobús en las estaciones. - Grandes salones para banquetes

Clemente y García

CAMISERIA Y ROPA BLANCA

Equipos, canastillas, Batas, blusas.

Especialidad en ropas para niños.

34, MAYOR, 34

LLANOS RESTAURANT PASTELERIA CERVECERIA

TRES CRUCES, 12

TELEFONO, 18.651

Fotografía Laurgraff

Montera, 42, planta baja

Sucursal en Preciados, 16, planta baja

Magníficas postales desde tres ptas., kilométricos, pasaportes y carnets entregados en el acto.

SE HACEN AMPLIACIONES

Madrid a Córdoba-Sevilla

Expres n.º 92.—Butacas. Coche diario para Sevilla, y martes, jueves y sábados para Cádiz. Coche Restaurant entre Córdoba y Sevilla.

Salida a las 22,40.

Expres n.º 94.—1.ª y 3.ª Coche Restaurant todo el trayecto. Salida a las 9,50.

Correo n.º 22.—1.ª, 2.ª y 3.ª Salida a las 23,25

ESTACIONES	Expres n.º 92	Expres n.º 94	Correo n.º 22
MADRID Atocha.....S..	22,40	9,50	23,25
VILLAVERDE BAJO.....	>	>	>
GETAFE.....	>	>	>
Pinto.....	>	>	>
Valdemoro.....	>	>	>
Ciempozuelos.....	>	>	>
Seseña.....	>	>	23,77
ARANJUEZ.....	LI..	>	23,78
	S..	>	>
CASTILLEJO.....	LI..	>	0,34
	S..	>	0,36
ALCAZAR DE SAN JUAN.....	LI..	12,10	1,65
	S..	1,06	12,18
CINCO CASAS.....	>	12,45	2,82
MANZANARES.....	LI..	1,73	13,08
	S..	1,55	13,09
VALDEPEÑAS.....	LI..	2,22	13,36
	S..	2,24	13,37
Santa Cruz de Mudela.....	>	2,40	13,32
Santa Elena.....	>	3,73	14,45
Vilches.....	>	>	15,08
VADOLLANO.....	LI..	4,06	15,21
	S..	4,14	15,29
BAEZA-EMPALME.....	LI..	4,23	15,40
	S..	4,33	15,55
Javalquinto.....	>	>	8,39
MENJIBAR.....	LI..	>	8,50
ESPELUY.....	LI..	5,01	16,23
	S..	5,05	16,38
Villanueva de la Reina.....	>	>	9,30
Andújar.....	>	17,04	9,51
Arjonilla.....	>	>	9,61
Marmolejo.....	5,47	17,21	9,72
Villa del Río.....	>	17,38	10,32
Montoro.....	>	17,51	10,48
Pedro Abad.....	>	>	10,62
Villafranca de Córdoba.....	>	>	10,81
Alcolea.....	>	>	11,42
CÓRDOBA.....	LI..	7,00	18,41
190.000 habitantes.	S..	7,20	18,57
Posadas.....	>	19,31	12,81
Hornachuelos.....	>	19,42	13,33
Peñaflo.....	>	>	13,62
GUADAJAZ.....	LI..	>	14,53
	S..	>	14,58
LOS ROSALES.....	LI..	>	20,40
	S..	20,41	14,75
Canfillana.....	>	>	15,25
Brenes.....	9,08	>	15,36
SAN JERONIMO.....	LI..	9,22	21,11
	S..	9,38	21,13
SEVILLA.....	LI..	9,45	21,20
500.000 habitantes.			16,25

Fábrica de Plisados, Vainicas e incrustaciones mecánicas

LA CASA LA MAS ANTIGUA DE MADRID
SE HACEN TODA CLASE DE PLISADOS Y EN TODOS LOS ANCHOS.—LA ÚNICA CASA QUE TIENE SIEMPRE LAS ÚLTIMAS CREACIONES DE PARÍS.

ARTURO HUERTA
FERNANDO VI, 12, principal. TELEFONO, 33.681

Evitará Ud. los destrozos ocasionados en las paredes por los clavos y escarpinas usando los tacos

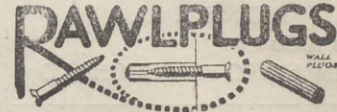

Central: FERNANFLOR, 4.—Madrid.
Depósito: ALCALA, 99.—Madrid.

PLANTAS Y FLORES NATURALES

PEDRO LAPÉGUE
Proveedor de los principales Teatros y Hoteles
Construcción de jardines, ramos, corbeilles y coronas

Ventura de la Vega, 3 Teléfono, 12.237

(Entrada por Carrera San Jerónimo) M A D R I D

VILLA-ROSA

RESTAURANT

El mejor y más típico en su género y el preferido por la buena Sociedad.

SERVICIO PERMANENTE.—PLATO DEL DIA
SERVICIO A LA CARTA

Visite usted VILLA-ROSA
Plaza del Príncipe Alfonso, 17.—Tel.º 12.270



Fernando V, núm. 3 Madrid. Tel. 34704

EL MESÓN DEL SEGOVIANO

CAVA BAJA, 41 y 28. - Teléfono, 72932

El sitio más popular de la Corte, donde pueden admirar los famosos frescos del pintor

Arturo Ortiz Aguacil
No deje de visitar este famoso MESÓN

"EXPOSICION" de muebles nuevos

M. Maldonado

Variedad y economía—Fabricación propia

Leganitos, 4 toda la casa.—Teléfono 15924

Español

A las 7,

RONDALLA

A las 10,30

SIN HORCANI CUCHILLO

Fontalba

Alas 6,30, Homenaje al maestro

Serrano. 10,30

Las Hilanderas. y Los Claveles

Infanta Isabel

(compañía de Comedias)

A las 6,30

Adán y Eva

A las 10,30

EL ALFILER

Apolo

6,15 La Tempranica, Concierto y El baile de Luis Alonso.

10,30, La verbena de la Paloma y la Revoltosa.

Martín

6,45 ¡Ris-Ras!

10,30, Los Guayabitos.

Teatro Pavón

A las 6,30 y

A las 10,30

La copla andaluza

¡enorme éxito!

por Perosanz y

Niño de Marchena.

Centro.

A las 6,45 La alegre juventud

10,45, La bayadera.

1896

El año noventa y seis se halla postrado en el lecho, y la vida que le quedn

se le escapa por mometos.

El año noventa y siete,

sú «legítimo» heredero,

con frases eutrecortadas

trata de infundirle aientos

—Hijo mío, no te canses,

de aquí voy al cementerio,

pero me froto las manos

muy alegre y satisfecho.

Entre guerras, epidemis.

ALBERTO

Pulseras de pedi-
da especialidad.



Ultimas
creaciones

7, Carretas, 7

CHAMPACN SE

"BENÉZET DO



LA CH

¿Por qué lano lla
de negrás sombra viste

¿Acaso está ena...?

—Está tr...

—¡Tristel! ¿Y pesar
rindiendo al amor...
vestida de sombra...?

—Va de...

—¡Luto! Por... des
camina con paso...
o celos o ausencia...

—Llora a... quer

—¡Muerto, m... T...
de su amorosa p...
qero ¿quién es el...

—¿Quién? El...

El día su faz... de
rotos los mortales...
Murió: ¿pero cómo...

—¡En sus...!

que en negro luto...
Pero ¿quién le di...

—Ella m...

—¿Por eso tr... cal
de negrás sombra...
—Por eso viene e...
muda y...

SEC=DEMI-SEC.
DOUX=EXTRA-SEC.



hoy 23 de
de 1929

LA CHE
É lancallada
ombro viste?
enanda?
stá tra
el ¡Y pesar alegre
amuto
ombro gra?
a de la
Por deshora
paso erto..
asencia.
ora a cuarto.
to, mal Triste punto
osa po
es el año?
¿El
a faz ende
ortales.
o cómo de?
n sus... ¡Trance fuerte
o luto abisma!
le día muerte?
la m
so trío callada
mbro viste?
ene eada,
y. t

José Selgas

EL MEJOR REGALO
SERÁ SIN DUDA, UN OBJETO DE LA
ANTIGUA CERAMICA
:-: NIVEIRO :-:
DE TALAVERA
UNICA SUCURSAL EN MADRID
CALLE DE RECOLETOS 2, DUP.
[NO COMPRAR SIN VISITAR ESTA CASA]

Jai-alai
(calle de Alfonso IX)
A las 4 de la tarde.
Grandes partidos a pala y
remonte por los ASES de
la pelota.

Eslava.-A las 6,30 NELLY.
A las 10,30 Las Cariñosas y
La alegre trompetería

especificos y médicos
quité a las madres su hijos,
quité a las suegra sus yer-
(nos,
y «suprimí» por millares
hermanos, primos y deudos.
Yo me llevo al otro barrio
un respetable cortejo
de robos, infanticidios,
fraudes, estafas, coechos,
hurtos, falsificaciones,
asesinatos, incendios,
(continuará)

Alkázar
A las 6,30 y 10,45
El Club de los chiflados

LARA
A las 6,30
La Serpiente.
A las 10,30
La virtud sospechosa.

Reina Victoria
(compañía Diaz-Artigas)
A las 6,30 y 10,15
Vidas cruzadas
¡El éxito del año!

Cómico
A las 6,45 y
A las 10,45,
LA SANTA

COMEDIA
A las 10,30
¿Que tienes en la mirada?

ARMENGOL
Acreditada y antigua Lanería y Colchonería.
Grandes existencias en lanas y telas adamascadas y listadas,
para todas clases de colchones. Duvets, plumas, mira-
guanos, borras, zaleas, etcétera etcetera.
Barquillo, 30.-Tel. 34.272

Algunos museos que merecen visitarse

Arqueológico Nacional. Serrano, 13: De diez a cuatro diario; festivos, de diez a una.

Armería Real: De diez a una, diario, una peseta; jueves, gratis, de dos a tres.

Arte Moderno, Paseo de Recoletos, 20: De ocho a una, diario, una peseta; jueves y domingos, gratis.

Artillería, Méndez Núñez: De ocho y media a doce y media, diario, 0,25 pesetas; martes y sábados, gratis.

Caballerizas Reales, Bailén, 8: De dos a cinco, diario, una a seis personas dos pesetas; lunes, gratis.

Museo Romántico, San Mateo, 13: De once a cuatro, entrada gratis.

Nacional de Ciencias Naturales, Castellana (Hipódromo): De nueve a doce, diario, y de nueve a doce y media, festivos.

Nacional del Prado, Paseo del Prado, 9: De diez a cuatro, diario, y de diez o dos, festivos; Domingos y jueves gratis,

Naval, P. Ministerios 7: De diez a una, diario.



Esmaltes finos artísticos. Esmaltes traslucidos. Sortijas de indios patentadas. Condecoraciones civiles y militares. Escudos Heráldicos. Cartelas en oro y plata para homenajes.

ATOCHA. 5 MADRID
Teléfono, 17.525

TALLERES DE TAPICERIA Y EBANISTERIA

— DE —
F. GONZALEZ

Cortinajes, Fundas, Decoración. Toda clase de obra y restauración de muebles.

21, REINA, 21

Sastrería Galindo

CORTE REGIO

TRAJES ULTIMA MODA - GABANES
TRINCHERAS - GABARDINAS

(Se admiten géneros para su confección)

Concepción Jerónima, 8 - Teléfono 72746

EL NOROESTE

(Antes EL CASTILLO DE LUNA)

CAFE EXPRES - ESMERADO
SERVICIO DE RESTAURANT

Platos populares todos los días

CERVEZAS-MARISCOS-BOCADILLOS

6, Concepción Jerónima, 6

Luis Feijóo



TALLERES DE FOTOGABADO
COLEGIATA-6-MADRID.
Teléfono, 7 4.918

PUNTO DE DESTINO	CARTAS		Tarjetas postales		Sobres monederos y obituarios asegurados		Derecho de certificado	
	Tipo de peso	Grz.	Sen-cillas	Cts.	Tipo de peso	Grz.	Cual-quier peso	Cts.
Interior de las poblaciones, Península, Islas Baleares, Canarias, posesiones españolas del Norte de Africa y Andorra... Portugal, Gibraltar, Filipinas y America.....	20	15	15	15	20	15	15	30 (h)
Pernando Póo, Annobon, Coris-fo de Guinea.....	25	25	15	15	25	25	25	30 (h)
Oficinas españolas en Marruecos y Tánger.....	25	25	15	15	30	30	30	30
Todos los demás países.....	30	20 (a)	15	25	30	20	30	40

(a) Los primeros 20 gramos son 40 céntimos, y cada 20 gramos que exceda de los 20 primeros, 20 céntimos.—(h) Por excepción es de 5 céntimos solamente el importe del certificado para los impresos que contienen libros, sin que haya derecho a indemnización en caso de extravío.

Tarifa para el servicio de Automóviles

Al servicio público, clasificados por su categoría de fuerza y distinguidos por franjas en los colores azul, naranja y verde:

	Pesetas
FRANJA AZUL	
Los 800 primeros metros.....	0,80
Por cada 200 metros más.....	0,20
Por cada hora que el coche esté parado, en fracciones de 0,20.....	3,00
FRANJA NARANJA	
Los 800 primeros metros.....	0,60
Por cada 200 metros más.....	0,10 y 0,20
Por cada hora que el coche esté parado en fracciones de 0,10 y 0,20.....	4,00
FRANJA VERDE	
Los 800 primeros metros.....	0,40
Por cada 200 metros más.....	0,10
Por cada hora que el coche esté parado en fracciones de 0,10.....	3,00

Embajadas y Consulados

Alemania, Castellana, 4; Consulado, íd.—Argentina, Zurbano, 21; Consulado, Almagro, 40.—Austria, Alcalá, 16 (Consulado).—Bélgica, Padilla, 23; Consulado, Paseo Recoletos, 21.—Brasil, Castellana, ; Consulado, Avenida de Pi y Margall, 5.—Colombia, Fortuny, 23; Consulado; Núñez de Balboa, 8.—Cuba, Alfonso XII, 23 (moderno); Conde Aranda, 16.—Chile, Alfonso XI, 5; Consulado, San Vedro, 1.—Checoslovaquia, Orfila, 5 (Consulado).—Dinamarca, Serrano, 46; Consulado, Bárbara de Braganza, 14.—Ecuador, Colmenares, 8 (Consulado).—Estados Unidos de América, Castellana, 32; Consulado, Avenida Conde Peñalver, 16.—El Salvador, Marqués del Riscal, 10; Consulado, Serrano, 17.—Francia, Villalar, 2; Consulado, Villalar, 11. Guatemala, Almagro, 50 (Consulado).—Honduras, Guillermo Rolland, 1 (Consulado).—Inglaterra, Fernando el Santo, 16; Consulado, Alcalá Galiano, 5.—Italia, Mayor, 90; Consulado, Almudena, 2.—Japón, Alcalá, 103.—Méjico, Marqués de Villamagna, 4; Consulado, Lista, 25.—Mónaco, Manuel Longoria, 4 (Consulado).—Noruega, General Martínez Campos, 33; Consulado, Castelló, 42.—Países Bajos: Fernando VI, 27; Consulado, Almagro, 50.—Panamá, F. González, 17; Consulado, íd.—Perú, Lealtad, 4; Consulado, Carmen, 38.—Portugal, Almagro, 50; Consulado, Plaza de la Encarnación, 3.—Republicana Dominicana, Serrano, 5 (Consulado). Rumanía, Barquillo, 6 (Consulado).—Rusia, Princesa, 8.—Suecia, Zurbano, 25; Consulado, Villanueva, 18.—Suiza, Sagasta, 25; Consulado, íd.—Turquía, Santa Engracia, 5 (Consulado).—Uruguay, Caballero de Gracia, 14; Consulado, Conde Xiqueña, 2.—Venezuela, Olózaga, 4; Consulado, Alcalá, 114.

Casas de Socorro

Buenavista, Castelló, 65. Teléf. 52 430.—Centro, Navas de Tolosa, 10. Teléf. 10.025.—Congreso, Fúcar, 8. Teléf. 10.048.—Chamberí, Eloy Gonzálo, 15. Teléf. 30.271.—Hospicio, Augusto Figueroa, 45. Teléf. 16.139.—Hospital, Santa Isabel, 36. Teléfono 10.034.—Inclusa, Encarnación, 21. Teléfono 10.406.—Latina, Carrera de San Francisco, 8. Teléfono 10.022.—Palacio, Cristinos Martos, 3. Teléfono 30.073.—Universidad, San Bernardo, 68. Teléfono 15.032.

PAPELERIA
OF
= MODA =



El mayor surtido en plumas estilográficas y tapiceros automáticos. Casa especializada en artículos para regalo. VIUDA DE M. DE NAVARRO. Preciados, 5. MADRID. Tel. 10.197

¡¡Un momentoll

Tomar las señas de esta Casa, compren en ella una vez, y será la Papelería donde se surta siempre.

¡¡No lo olvidell
Palacio de la estilográfica
5, PRECIADOS, 5
MADRID



Casa Adoración

ULTIMAS NOVEDADES DE PARIS Sombreros para señoras y niñas.
4, CALLE DEL PRADO, 4
TELEFONO 14226

“Cafés Vere”

Pruebe estos cafés.
Le gustarán mucho
Fuencarral, 103
TELÉFONO 52729



“LA IDEAL”

PARA COMPRAR LAS MEJORES GOMAS HIGIENICAS DIRIGIRSE SIEMPRE A **32, ESPOZ Y MINA, 32**
Esta Casa es sucursal de LA INGLESA, SAN VICENTE, 164 VALENCIA

Madrid a Zaragoza y Barcelona

Exprés n.º 802.—1.ª y 3.ª.—Coche Restaurant.
Salida a las 9,45.

Exprés lujo n.º 804.—1.ª Butacas.—Coche cama
y coche restaurant. Salida a las 20,15

Correo n.º 810.—1.ª, 2.ª y 3.ª Salida a las 21,40

ESTACIONES	Tren		Tren n. 810	
	n. 802	n. 804		
MADRID Atocha.....	S..	9,45	20,15	21,40
Torrejón de Ardoz.....	>	>	>	21,75
Alcalá de Henares.....	>	>	>	22,29
GUADALAJARA.....	J.S. LI.	10,42 10,47	20,71 21,16	22,56 22,62
Jadraque.....	>	>	>	23,65
Sigüenza.....	>	12,21	22,55	0,88
TORRALBA.....	J.S. LI.	12,47 13,19	>	1,52 1,40
Arcos de Jalón.....	>	13,25	22,57	2,20
Santa María de Huerta.....	>	>	>	2,34
ARIZA.....	J.S. LI.	13,47 13,49	>	2,49 2,64
Alhama de Aragón.....	>	13,66	0,57	3,29
Ateca.....	>	>	>	3,50
CALATAYUD.....	J.S. LI.	14,32 14,34	0,67 0,67	3,70 4,25
Paracuellos de la Ribera.....	>	>	>	4,49
Morés.....	>	>	>	4,59
Morata de Jalón.....	>	>	>	4,72
Ricla.....	>	>	>	5,28
Calatorao.....	>	>	>	5,37
Salillas de Jalón.....	>	>	>	5,46
Rueda de Jalón.....	>	>	>	5,64
Plasencia de Jalón.....	>	>	>	5,75
CASETAS.....	J.S. LI.	15,58 15,62	2,37 2,39	6,46 6,69
Utebo-Monzalbarba.....	>	>	>	6,88
ZARAGOZA.....	J.S. LI.	16, 5 16,30	2,55 2,67	7,30 8,25
350.000 habitantes				
La Cartuja.....	>	>	>	8,40
El Burgo.....	>	>	>	8,52
Fuentes de Ebro.....	>	>	>	8,67
Pina.....	>	>	>	8,79
Quinto.....	>	>	>	9,32
Vella de Ebro.....	>	>	>	9,42
La Zaida.....	>	>	>	9,55
PUEBLA DE HIJAR.....	J.S. LI.	17,49 17,50	>	10,23 10,28
Samper Calanda.....	>	>	>	10,45
Chiptana.....	>	>	>	10,72
Caspe.....	>	18,38	4,67	11,31
Flix.....	>	19,47	>	12,62
Ascó.....	>	>	>	12,72
García.....	>	>	>	13,27
MORA LA NUEVA.....	J.S. LI.	19,67 20,15	6,31 6,45	13,23 13,68
Guilaments.....	>	>	>	14,30
Marsa Falset.....	>	20,54	>	14,64
Riudecañes Botarell.....	>	>	>	15,76
Borjas del Campo.....	>	>	>	15,46
REUS.....	J.S. LI.	21,25 21,29	7,53 7,56	15,86 15,66
Morell.....	>	>	>	16,20
RODA DE BARA.....	J.S. LI.	>	>	16,63 16,68
SAN VICENTE.....	J.S. LI.	22,19 22,28	8,40 8,41	16,78 17,26
Cubellas.....	>	>	>	17,47
VILLANUEVA Y GELTRÚ.....	J.S. LI.	>	>	17,54 17,89
Sitges.....	>	>	>	17,71
Castelldefels.....	>	>	>	18,39
Gavá y Viladecans.....	>	>	>	18,47
Prat Llobregat.....	>	>	>	18,59
Sans.....	>	>	>	18,75
Paseo Gracia.....	>	25,19	9,39	18,79
BARCELONA Francia.....	LI.	23,20	9,50	19,31
100.0.000 de habitantes				

LA CORUÑA

MARTIN NAVAZO

Vinos - Restaurant - Cervezas - Li-
cores de todas las marcas - Mariscos
del día - Aperitivos y bocadillos - La
— — peña más clásica. — —

4, ALCALÁ, 4

RELOJERIA

DE

MANUEL ALVAREZ

Compra y venta de relojes de todas clases, anti-
guos y modernos.

6, CALLE DEL PRADO, 6.—Teléf. 14226

FÁBRICA Y ALMACÉN

de pianos, órganos y armoniumns

Ricardo Rodríguez

VENTAS AL CONTADO Y A PLAZOS

Despacho: Ventura de la Vega, 3

Talleres: Pizarro 19 (Palacio de Cheste)
Teléfono 12.344

Kelotería y platería

Bisutería fina

CARLOS PERLA

Objetos para regalos, Relojes desde 7 pesetas.

4, Carretas, 4

GRAN FERRETERIA - MATERIAL ELECTRICO

Especialidad en artículos para Colegios y Comunidades

PEDRO ORCASITAS

SUCESOR DE PEÑA

Agujas, cuchillos, tijeras, navajas de afeitar y de
bolsillo, Efectos de pescar. Batería de cocina.
Herramientas para zapateros y guarnicioneros.
— — — Cubiertos. — — —

Esparteros, 10 MADRID Teléfono 13346

La Regional

Vinos finos de mesa. — : — Servicio a domicilio

Gran vino "El Padre Eterno"

y blanco "LA PALMA"

1, Los Madrazos, 1

Teléfono 13563

Zacarías Madrid

Se encarga de hacer toda clase de Seguros y en
particular de «La Equitativa de Madrid», empre-
sa de seguros contra enfermedades y entierros.
también facilita terrenos en sitio céntrico desde
10 pesetas al mes.—Para informes:

48, Mesón de Paredes, 48

Peletería "LLANA"

ES CASA DE CONFECCION ACREDITADA

Antes de hacer sus compras
de pieles, en beneficio de
usted visite esta Casa.

Coloreros, 1 pral. esquina a
TELÉFONO, 11.187 Mayor, 24



Félix Toca
FÁBRICA DE BRONCES ARTÍSTICOS
LAMPARAS, CAMAS
MUEBLES Y HERRAJES

DESPACHO CENTRAL: NICOLAS DE RIVERA 87-6
TELÉFONO - 15 477
FÁBRICA: Paseo de las Accacias 2 dupd^a
Teléfono - 15 310 MADRID

KARDEX

FICHERO VISIBLE PERFECTO

LIPS

CAJAS DE CAUDALES

MUEBLES DE ACERO
PARA OFICINAS

ARCHIVADORES, MESAS,
ARMARIOS, ETC.

Rudy Meyer

Montera, 28
MADRID

APARATOS DE LIMPIEZA

PARA LA CASA



ENCERRADORAS

HIGIENE - ELEGANCIA
Y ECONOMIA



Pida usted demostraciones gratuitas

— al —

Teléfono 52.098

— y —

A E G Ibérica de Electricidad (S. A.)



VENTILADORES

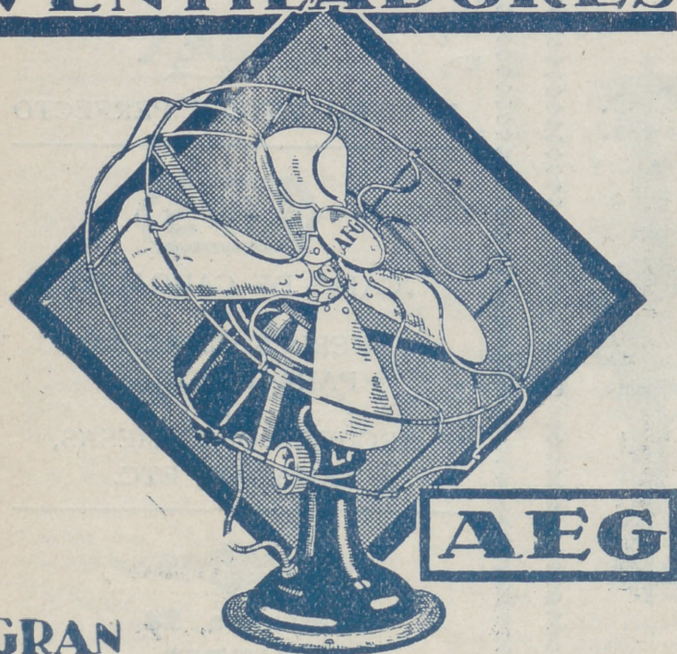

AEG

GRAN SURTIDO MATERIAL SUPERIOR
PIDASE EXPRESAMENTE ESTA MARCA



En todos los buenos establecimientos de electricidad

∴ y ∴

A E G Ibérica de Electricidad (S. A.)

