

SEPTIMO año de publicación ininterrumpida.

ESPECTÁCULOS DE MADRID

REVISTA DIARIA
Y
GUIA DE LA CAPITAL

CRÓNICAS = NOVELAS = PASATIEMPOS =
TEATROS = TOROS = CINES = VARIETES Y SPORT

— Se reparte gratis —



DIRECCIÓN

CONDE DE ROMANONES, 2 — ESQ. A CONCEPCIÓN JERÓNIMA

UNIÓN MUSICAL ESPAÑOLA



Carrera de San Jerónimo, 30 (edificio propiedad) y Preciados, 5.
Autopianos, Pianos, Armoniums, Instrumentos accesorios, Rollos Diana,
Música Española y Extranjera. AUTOPIANOS DE ALQUILER.
Casa la más surtida y más barata de España

LA MARAVILLA DEL SIGLO



¿Ha oído Ud. la Nueva Gramola con Cámara Acústica «Reenfrante»? En caso negativo, hágalo en seguida. Acuda sin pérdida de tiempo a un agente nuestro y pida una audición musical con este nuevo instrumento. Al escuchar las primeras notas sentirá usted la sensación de que los artistas se hallan en su presencia. Su ánimo quedará cautivado ante esta nueva maravilla y radiante de placer, deseará Ud. adquirir este prodigioso aparato que reproduce todos los sonidos musicales con una precisión verdadera admirable. Una sola audición le convencerá.

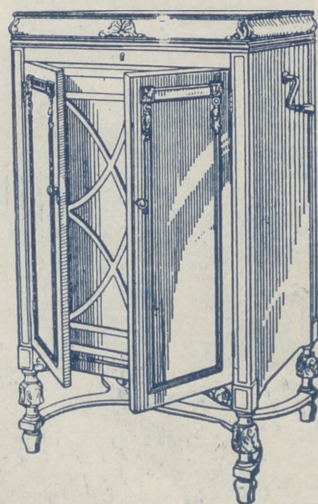

La Voz de su Amo

COMPañÍA DEL GRAMÓFONO, S. A. E.
Avenida P I y Margall, I. MADRID

Fábrica:
Urgel N.º 3
BAR LO

Horario de trenes.

Compañía del Norte.

	Salida de Madrid	Llegada a Madrid
Expreso Hendaya (vía Avila).....	21,30 22,30	7-9
Expreso Galicia (vía Avila).....	19,20	9,40
Rápido Hendaya (vía Avila).....	20	21
Sudexpreso Francia (vía Avila)....	22	9,15
Rápido Asturias-Santander.....	9	22,15
Correo Santander (vía Avila).....	19,30	8,15
Correo Galicia (vía Avila).....	19,45	7,45
Correo Hendaya (vía Avila).....	22,45	6
Mixto Madrid-Irún.....	6	19,40
Mixto Galicia (vía Segovia).....	10,25	14,50
Mensajerías Segovia.....	20	15,45
Tranvía Avila.....	7,45 17,10	21-2045
Tranvía Segovia.....	8-18	11,10-20 25
Tranvía Escorial-Cercedilla.....	14,10	18
Tranvía Pozuelo.....	21	22
Tranvía Pozuelo.....	16,35	18,45
Tranvía Escorial (domingos).....	10 08	1955 2010
Tranvía Escorial.....	19,20	8,48

Madrid-Cáceres-Portugal.

Ráp. Lisboa.....	23,28	8,26
Corr. Lisboa.....	20,25	9,05
Mix. Salamanca-Cáceres.....	8,45	19,50
Mix. Talavera.....	14	16

Madrid-Zaragoza-Alicante

Exp. Barcelona.....	20,15	9
Exp. Alicante-Valencia-Cartagena.....	9	19,40
Exp. Andalucía.....	9,50	20,25
Expreso Sevilla.....	10,55	21,05
Expreso Zaragoza y Barcelona.....	9,45	21,55
Expreso Málaga-Algeciras (alternó)	21,35	9,10
Correo-expreso Valencia.....	22,10	8
Exp. Andalucía-Cádiz (alternó)....	22,40	8,45
Correo-expreso Alicante.....	23	7,30
Correo-Expreso Aranjuez-Toledo.....	9,10	20,25
Omnibus Zaragoza.....	19	10,2
Omnibus Zaragoza-Barcelona.....	7,20	19,55
Correo Zaragoza y Barcelona.....	21,40	8
Correo-expreso Cartagena.....	21,45	8,30
Expreso Badajoz, lunes miér. vier.....	8,45	20,45
Id. regreso, martes, jueves, sáb....	8,45	20,45
Expreso Toledo (por Aranjuez).....	9,10	20
Correo Andalucía.....	23,25	7
Omnibus Cuenca-Alicante-Valencia-Cartagena y Córdoba.....	7	11,20
Mensajerías Valencia-Alicante y Tarancón.....	11,10	18,45
Omnibus Toledo.....	7,45	14,35
Omnibus Sigüenza.....	13,30	14,15
Omnibus Guadalajara.....	10,10	17,35
—	17	17,35
—	20,35	8,45
Tranvía Getafe (Badajoz).....	6,20	7,45



Casa MERP

PAPELERIA

Arreglo de todas l^{as} marcas de stylográficas y estuches de dibujo.

Material de Pesca

ECHEGARAY, 7
Teléfono. 10.095

CONFITERIA, PASTELERIA, FIAMBRES

|| N I Z A ||

Especialidades y creaciones para el te y postres.

Se sirven LUNCHS

Argensola, 20 y Orellana, 16
Teléfono, 33253

Hotel Universo y Cuatro Naciones

ZARAGOZA

RESTAURANT DE PRIMER ORDEN

Ascensor eléctrico.- Calefacción a vapor.-Agua corriente, fría y caliente.-Habitaciones con baño
Autobús en las estaciones.-Grandes salones
— — — para banquetes — — —

ClementeyGarcía

CAMISERIA Y ROPA BLANCA

Equipos, canastillas, Batas, blusas.

Especialidad en ropas para niños.

34, MAYOR, 34

LLANOS

RESTAURANT

PASTELERIA

CERVECERIA

TRES CRUCES, 12

TELEFONO, 18.651

Fotografía Laurgraff

Montera, 42, planta baja

Sucursal en Preciados, 16, planta baja

Magníficas postales desde tres ptas., kilométricos, pasaportes y carnets entregados en el acto.

SE HACEN AMPLIACIONES

Madrid a Córdoba-Sevilla

Exprés n.º 92.—Butacas. Coche diario para Sevilla, y martes, jueves y sábados para Cádiz. Coche Restaurant entre Córdoba y Sevilla.

Salida a las 22,40.

Exprés n.º 94.—1.ª y 3.ª Coche Restaurant todo el trayecto. Salida a las 9,50.

Correo n.º 22.—1.ª, 2.ª y 3.ª Salida a las 23,25

ESTACIONES	Exprés n.º 92	Exprés n.º 94	Correo n.º 22
MADRID Atocha.....	S.. 22,40	9,50	23,25
VILLAVERDE BAJO.....	>	>	>
GETAFE.....	>	>	>
Pinio.....	>	>	>
Valdemoro.....	>	>	>
Ciempozuelos.....	>	>	>
Seseña.....	>	>	>
ARANJUEZ.....	LI.. >	>	25,77
	S.. >	>	25,78
CASTILLEJO.....	LI.. >	>	0,54
	S.. >	>	0,56
ALCAZAR DE SAN JUAN.....	LI.. 0,58	12,10	1,65
	S.. 1,06	12,18	2,45
CINCO CASAS.....	>	12,45	2,82
MANZANARES.....	LI.. 1,55	13,08	3,50
	S.. 1,55	13,09	3,60
VALDEPEÑAS.....	LI.. 2,22	13,36	4,42
	S.. 2,24	13,37	4,50
Santa Cruz de Mudela.....	>	13,32	5,27
Santa Elena.....	>	14,45	6,56
Vilches.....	>	15,08	7,26
VADOLLANO.....	LI.. 4,06	15,21	7,59
	S.. 4,14	15,29	7,49
BAEZA-EMPALME.....	LI.. 4,23	15,40	7,60
	S.. 4,33	15,55	7,80
Javalquinto.....	>	>	8,39
MENJIBAR.....	>	>	8,50
ESPELUY.....	LI.. 5,01	16,25	8,57
	S.. 5,05	16,38	8,77
Villanueva de la Reina.....	>	>	9,30
Andújar.....	>	17,04	9,51
Arjonilla.....	>	>	9,61
Marmolejo.....	>	17,21	9,72
Villa del Río.....	>	17,38	10,32
Montoro.....	>	17,51	10,48
Pedro Abad.....	>	>	10,62
Villafrauca de Córdoba.....	>	>	10,81
Alcolea.....	>	>	11,42
CÓRDOBA.....	LI.. 7,00	18,41	11,55
	S.. 7,20	18,57	12,35
190.000 habitantes.			
Posadas.....	>	19,51	12,81
Hornachuelos.....	>	19,42	13,35
Peñarol.....	>	>	13,62
GUADAJOZ.....	LI.. >	>	14,55
	S.. >	>	14,58
LOS ROSALES.....	LI.. >	20,40	14,55
	S.. >	20,41	14,75
Cantillana.....	>	>	15,25
Brenes.....	>	>	15,36
SAN JERONIMO.....	LI.. 9,22	21,11	15,88
	S.. 9,38	21,13	15,78
SEVILLA.....	LI.. 9,45	21,20	16,25
500,000 habitantes.			

Fábrica de Plisados, Vainicas e incrustaciones mecánicas

LA CASA LA MAS ANTIGUA DE MADRID
SE HACEN TODA CLASE DE PLISADOS Y EN TODOS LOS ANCHOS.—LA ÚNICA CASA QUE TIENE SIEMPRE LAS ÚLTIMAS CREACIONES DE PARÍS.

ARTURO HUERTA
FERNANDO VI, 12, principal. TELEFONO, 33.681

Evitará Ud. los destrózos ocasionados en las paredes por los clavos y escarpías usando los tacos

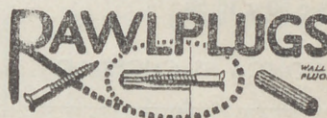

Central: FERNANFLOR, 4.—Madrid.
Depósito: ALCALA, 99.—Madrid.

PLANTAS Y FLORES NATURALES

PEDRO LAPÉGUE

Proveedor de los principales Teatros y Hoteles
Construcción de jardines, ramos, corbeilles y coronas
Ventura de la Vega, 3 Teléfono, 12.237
(Entrada por Carrera San Jerónimo) MADRID

VILLA-ROSA

RESTAURANT

El mejor y más típico en su género y el preferido por la buena Sociedad.
SERVICIO PERMANENTE.—PLATO DEL DIA
SERVICIO A LA CARTA
Visite usted VILLA-ROSA
Plaza del Principe Alfonso, 17.—Tel.º 12.270



Fernando VI, núm. 3 Madrid. Tel. 34704

EL MESÓN DEL SEGOVIANO

CAVA BAJA, 41 y 28. - Teléfono, 72952
El sitio más popular de la Corte, donde pueden admirar los famosos frescos del pintor Arturo Ortiz Aguacil
No deje de visitar este famoso MESÓN

"EXPOSICION" de muebles nuevos

M. Maldonado

Variedad y economía—Fabricación propia
Leganitos, 4 toda la casa.—Teléfono 15924

Español

A las 6,30 y 10 30

SIN HORCA NI CUCHILLO

Fontalba

A las 6,30, y 10,30
Las Hilanderas. y Los Claveles

Infanta Isabel

(compañía de Comedias)

A las 6,30 y

A las 10,30

EL ALFILER

Apolo

5. Agua, azucarillos y aguardientes
6,30 El pobre Valbuena y El perro
chico.

10,30, La Verbena de la Paloma y
la Revoltosa.

Zarzuela

6 30, y

10,30 Coplas de Ronda.

Teatro Pavón

A las 4 6,30 y

A las 10 30

La copla andaluza

¡enorme éxito!
por Perosanz y
Niño de Marchena.

Centro

A las 6,30 y

10,30, La alegre juventud.

NINA

(continuación)

regresaban ateridos
cada cual en su «simón»,
a la calle de Peligros.

Allí descendían ambos
de sus coches respectivos,
y ella presurosa, alegre,
con su voz haciendo trinos,
¡ay! penetraba en su casa
sin hacer caso a Narciso,
mientras él, parado enfrente,
contemplando hecho un be-
(duño

ALBERTO

Pulseras de pedi-
da, especialidad.



Ultimas
creaciones

7, Carretas, 7

CHAMPAGNE
"BENÉZET"



Me cerraste la
y yo de par en
para que entrara
y asesinaran mi
En silencio sufrí
de tu
¡Cuánta saña
el corazón que

Uu alcalde se compró
en su pueblo..

Aparecióse el primer
—¿Entenderéis lo que
—No, contestaron to
—Pues si no lo habeis
predique.

El segundo día volvió
— Si, contestaron to
deseosos de enterarse de
—Pues si lo habeis de
hay necesidad de que os

Llegó el día de la har
de acuerdo para contesta
—¿Entenderéis lo que
por para variar.

—¡Sí! ¡No! contestaron
—Pues el que lo ent
lo entienda.

Dijo el buen señor, y

SGCB202

SEC-DEMI-SEC.
EXTRA-SEC.



hoy 14 de
Abril de 1992

... de tu alma,
... abrí las m...
... un puñal en mano
... dicha,
... ansa airada
... emiga.
... te al arrancarme
... que quería!
... JUAAN CADENAS
... MAS
... a soltar tres peroraciones
... preguntó:
... que voy decir?
... entender, está demas que os
... paró la misma pregunta.
... amados del día anterior y
... e de... podría decirles.
... ender, contestó el alcalde. no
... os... plique.
... a ha... tercera, y el pueblo se puso
... test... instantamente.
... o que... a decir? preguntó el ora-
... coros.
... ent... que se lo esplique al que no
... or, ... la misma fuése.

EL MEJOR REGALO
SERÁ SIN DUDA, UN OBJETO DE LA
ANTIGUA CERAMICA
:-: NIVEIRO :-:
DE TALAVERA
UNICA SUCURSAL EN MADRID
CALLE DE RECOLETOS 2, DUP.
(NO COMPRAR SIN VISITAR ESTA CASA)

Jai-alai

(calle de Alfonso IX)

A las 4 de la tarde.

Grandes partidos a pala y
remonte por los ASES de
la pelota.

Eslava.-4,30 Las Cariñosas.
A las 6,30 NELLY.
A las 10,30 Las Cariñosas y
Enseñanza libre.

las estrellitas del cielo,
que cegaban con su brillo,
esperaba que su ex-Nina
le enviase algún aviso.

Dos tardes Nina dejó
de concurrir al Retiro
y ni salió de su casa,
que es lo más triste, y Narciso,

vacilante. con mil dudas,
y el corazón hecho añicos.
penetró en la casa de ella,
y preguntó convulsivo

(Continuará).

Alkazar

A las 6,30 y 10,30

El Club de los chiflados

LARA

A las 6,30

Una mujer desconocida.

A las 10,30

La Serpiente.

Reina Victoria

(compañía Diaz-Artigas)

A las 6,30 y 10,15

Vidas cruzadas

¡El éxito del año!

Cómico

A las 6,30

A las 10,30.

¡Mira que bonita era..!

COMEDIA

A las 6,30 y 10,30

¿Que tienes en la mirada?

ARMENGOL

Acreditada y antigua Laneria y Colchoneria.
Grandes existencias en lanas y telas adamascadas y listadas,
para todas clases de colchones. Duvs, plumas, mira-
guanos, borras, zaleas, etcétera etcétera.

Barquillo, 30.-Tel. 34.272

Algunos museos que merecen visitarse

- Arqueológico Nacional.** Serrano, 13: De diez a cuatro diario; festivos, de diez a una.
- Armería Real:** De diez a una, diario, una peseta; jueves, gratis, de dos a tres.
- Arte Moderno,** Paseo de Recoletos, 20: De ocho a una, diario, una peseta; jueves y domingos, gratis.
- Artillería,** Méndez Núñez: De ocho y media a doce y media, diario, 0,25 pesetas; martes y sábados, gratis.
- Caballerizas Reales,** Bailén, 8: De dos a cinco, diario, una a seis personas dos pesetas; lunes, gratis.
- Museo Romántico,** San Mateo, 13: De once a cuatro, entrada gratis.
- Nacional de Ciencias Naturales,** Castellana (Hipódromo): De nueve a doce, diario, y de nueve a doce y media, festivos.
- Nacional del Prado,** Paseo del Prado, 9: De diez a cuatro, diario, y de diez o dos, festivos; Domingos y jueves gratis,
- Naval,** P. Ministerios 7: De diez a una, diario.

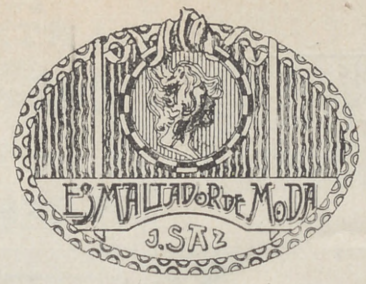

Esmaltes finos artísticos. Esmaltes traslucidos. Sortijas de indios patentadas. Condecoraciones civiles y militares. Escudos Heráldicos. Cartelas en oro y plata para homenajes.

ATOCHA. 5 MADRID
Teléfono, 17.525

TALLERES DE TAPICERIA Y EBANISTERIA

— DE —
F. GONZALEZ

Cortinajes, Fundas, Decoración. Toda clase de obra y restauración de muebles.

21, REINA, 21

Sastrería Galindo

CORTE REGIO

TRAJES ULTIMA MODA - GABANES
TRINCHERAS - GABARDINAS

(Se admiten géneros para su confección)

Concepción Jerónima, 8 - Teléfono 72746

EL NOROESTE

(Antes EL CASTILLO DE LUNA)

CAFE EXPRES - ESMERADO
SERVICIO DE RESTAURANT

Platos populares todos los días

CERVEZAS-MARISCOS-BOCADILLOS

6, Concepción Jerónima, 6

PUNTO DE DESTINO	CARTAS		Tarjetas mensuales		Sobres mensuales y sobres sueltos		Derecho de certificación	
	Tipo de peso	Fr. que peso	Sencillos	Sen-cillas	Tipo de peso	Fr. que peso	Cual. peso	Cs.
Interior de las poblaciones, Península, Islas Baleares, Canarias, posesiones españolas del Norte de Africa y Andorra... Portugal, Gibraltar, Filipinas y America.....	20	15	15	15	20	15	30 (h)	
Fernando Póo, Annobon, Corisco y demás posesiones del Golfo de Guinea.....	25	25	15	15	25	25	30 (h)	
Oficinas españolas en Marruecos y Tánger.....	20	30	15	15	20	30	30	
Todos los demás países.....	30	20 (a)	15	25	30	20	30	40

(a) Los primeros 20 gramos son 40 céntimos, y cada 20 gramos que exceda de los 20 primeros, 20 céntimos. — (h) Por excepción es de 6 céntimos solamente el importe del certificado para los impresos que contienen libros, sin que haya derecho a indemnización en caso de extravío.

Luis Feijoo



Teléfono, 74.918

Tarifa para el servicio de Automóviles

Al servicio público, clasificados por su categoría de fuerza y distinguidos por franjas en los colores azul, naranja y verde:

FRANJA AZUL	Pesetas
Los 800 primeros metros.....	0,80
Por cada 200 metros más.....	0,20
Por cada hora que el coche esté parado, en fracciones de 0,20.....	3,00
FRANJA NARANJA	
Los 800 primeros metros.....	0,60
Por cada 200 metros más.....	0,10 y 0,20
Por cada hora que el coche esté parado en fracciones de 0,10 y 0,20.....	4,00
FRANJA VERDE	
Los 800 primeros metros.....	0,40
Por cada 200 metros más.....	0,10
Por cada hora que el coche esté parado en fracciones de 0,10.....	3,00

Embajadas y Consulados

Alemania, Castellana, 4; Consulado, íd.—Argentina, Zurbano, 21; Consulado, Almagro, 40.—Austria, Alcalá, 16 (Consulado).—Bélgica, Padilla, 23; Consulado, Paseo Recoletos, 21.—Brasil, Castellana, ; Consulado, Avenida de Pi y Margall, 5.—Colombia, Fortuny, 23; Consulado; Núñez de Balboa, 8.—Cuba, Alfonso XII, 23 (moderno); Conde Aranda, 16.—Chile, Alfonso XI, 5; Consulado, San Yedro, 1.—Checoslovaquia, Orfila, 5 (Consulado).—Dinamarca, Serrano, 45; Consulado, Bárbara de Braganza, 14.—Ecuador, Colmenares, 8 (Consulado).—Estados Unidos de América, Castellana, 32; Consulado, Avenida Conde Peñalver, 16.—El Salvador, Marqués del Riscal, 10; Consulado, Serrano, 17.—Francia, Villalar, 2; Consulado, Villalar, 11. Guatemala, Almagro, 50 (Consulado).—Honduras, Guillermo Rolland, 1 (Consulado).—Inglaterra, Fernando el Santo, 16; Consulado, Alcalá Galiano, 5.—Italia, Mayor, 90; Consulado, Almodena, 2.—Japón, Alcalá, 103.—Méjico, Marqués de Villamagna, 4; Consulado, Lista, 25.—Mónaco, Manuel Longoria, 4 (Consulado)—Noruega, General Martínez Campos, 33; Consulado, Castelló, 42.—Países Bajos: Fernando VI, 27; Consulado, Almagro, 50.—Panamá, F. González, 17; Consulado, íd.—Perú, Lealtad, 4; Consulado, Carmen, 38.—Portugal, Almagro, 50; Consulado, Plaza de la Encarnación, 3. Republicana Dominicana, Serrano, 5 (Consulado). Rumanía, Barquillo, 6 (Consulado).—Rusia, Princesa, 8.—Suecia, Zurbano, 25; Consulado, Villanueva, 18.—Suiza, Sagasta, 25; Consulado, íd.—Turquía, Santa Engracia, 5 (Consulado).—Uruguay, Caballero de Gracia, 14; Consulado, Conde Xiqueña, 2.—Venezuela, Olózaga, 4; Consulado, Alcalá, 114.

Casas de Socorro

Buenavista, Castelló, 65, Teléf. 52 430.—Centro, Navas de Tolosa, 10, Teléf. 10.025.—Congreso, Fúcar, 8, Teléf. 10.048.—Chamberí, Eloy Gonzálo, 15, Teléf. 30.271.—Hospicio, Augusto Figueroa, 45, Teléf. 16.189.—Hospital, Santa Isabel, 36, Teléfono 10.034.—Inclusa, Encamienda, 21, Teléfono 10.406.—Latina, Carrera de San Francisco, 8, Teléfono 10.022.—Palacio, Cristinos Martos, 3, Teléfono 30.073.—Universidad; San Bernardo, 68, Teléfono 15.632.

PAPELERIA DE MODA



El mayor surtido en plumas estilográficas y lapiceros automáticos. Casa especializada en artículos para regalo. VIUDA DE M. DE NAVARRO. Preciados, 5 11 MADRID 17 Tel. 10.197

¡Un momentoll

Tome las señas de esta Casa, compre en ella una vez, y será la Papelería donde se surta siempre.

¡No lo olvide!!

Palacio de la estilográfica

5, PRECIADOS, 5

MADRID



Casa Adoración

ULTIMAS NOVEDADES DE PARIS

Sombreros

para

4, CALLE DEL PRADO, 4

señoras

TELÉFONO 14226

y niñas.

“Cafés Vere”

Pruebe estos cafés.

Le gustarán mucho

Fuencarral, 103

TELÉFONO 52729

“LA IDEAL”

PARA COMPRAR LAS MEJORES

GOMAS HIGIENICAS

DIRIGIRSE SIEMPRE A

32, ESPOZ Y MINA, 32

Esta Casa es sucursal de LA INGLESA,

SAN VICENTE, 164 VALENCIA

Madrid a Zaragoza y Barcelona

Exprés n.º 802.—1.ª y 3.ª.—Coche Restaurant.
Salida a las 9,45.
Exprés lujo n.º 804.—1.ª Butacas.—Coche cama
y coche restaurant. Salida a las 20,15
Correo n.º 810.—1.ª, 2.ª y 3.ª Salida a las 21,40

ESTACIONES	Tren n. 802	Tren n. 804	Tren n. 810
MADRID Atocha.....	S.. 9,45	20,15	21,40
Torrejón de Ardoz.....	>	>	21,75
Alcalá de Henarés.....	>	>	22,29
GUADALAJARA.....	J.S. 10,42	20,71	22,56
>	LI. 10,47	21,16	22,62
Jadraque.....	>	>	23,63
Sigüenza.....	J.S. 12,21	22,53	0,8
>	LI. 12,47	>	1,52
TORRALBA.....	J.S. 13,19	>	1,40
>	LI. 13,25	22,57	2,20
Arcos de Jalón.....	>	>	2,54
Santa María de Huerva.....	>	>	2,49
ARIZA.....	J.S. 13,47	>	2,64
>	LI. 13,49	>	3,29
Alhama de Aragón.....	>	0,57	3,50
Ateca.....	>	>	3,70
CALATAYUD.....	J.S. 14,32	0,67	4,23
>	LI. 14,54	0,67	>
Paracuellos de la Ribera.....	>	>	4,49
Morés.....	>	>	4,59
Movata de Jalón.....	>	>	4,72
Ricla.....	>	>	5,28
Calatorao.....	>	>	5,37
Salillas de Jalón.....	>	>	5,46
Rueda de Jalón.....	>	>	5,64
Plasencia de Jalón.....	>	>	5,75
CASSETAS.....	J.S. 15,58	2,37	6,46
>	LI. 15,62	2,39	6,69
Itebo-Monzalbarba.....	>	>	6,88
ZARAGOZA.....	J.S. 16,15	2,55	7,30
350.000 habitantes	LI. 16,30	2,67	8,25
La Cartuja.....	>	>	8,40
El Burgo.....	>	>	8,52
Fuentes de Ebro.....	>	>	8,67
Pina.....	>	>	8,79
Oulito.....	>	>	9,32
Vellita de Ebro.....	>	>	9,42
La Zaida.....	>	>	9,55
PUEBLA DE HIJAR.....	J.S. 17,49	>	10,23
>	LI. 17,50	>	10,28
Samper Calenda.....	>	>	10,45
Chipriana.....	>	>	10,72
Caspe.....	13,58	4,67	11,31
Flix.....	19,47	>	12,62
Ascó.....	>	>	12,72
García.....	>	>	13,27
MORA LA NUEVA.....	J.S. 19,67	6,51	13,23
>	LI. 20,15	6,43	13,68
Guiaméns.....	>	>	14,30
Marsa Falsé.....	20,54	>	14,64
Riudecañes Botarell.....	>	>	15,76
Borjas del Campo.....	>	>	15,46
REUS.....	J.S. 21,25	7,53	15,86
>	LI. 21,29	7,56	15,66
Morell.....	>	>	16,20
RODA DE BARA.....	J.S. >	<	15,63
>	LI. >	<	16,68
SAN VICENTE.....	J.S. 22,19	8,40	16,78
>	LI. 22,20	8,41	17,26
Cubellas.....	>	>	17,47
VILLANUEVA Y GELTRÚ.....	J.S. >	>	17,54
>	LI. >	>	17,59
Sitges.....	>	>	17,71
Castelldefels.....	>	>	18,39
Gavé y Viladecans.....	>	>	18,47
Prat Llobregat.....	>	>	18,59
Sans.....	>	>	18,73
Daseo Graça.....	23,19	9,39	18,79
BARCELONA Francia.....	LI. 23,20	9,50	19,51
100.000 de habitantes	>	>	>

LA CORUÑA

MARTIN NAVAZO

Vinos - Restaurant - Cervezas - Licores de todas las marcas - Mariscos del día - Aperitivos y bocadillos - La peña más clásica.

4. ALCALÁ, 4

RELOJERIA

DE

MANUEL ALVAREZ

Compra y venta de relojes de todas clases, antiguos y modernos.

6, CALLE DEL PRADO, 6.—Teléf. 14226

FÁBRICA Y ALMACÉN

de pianos, órganos y armoniumms

Ricardo Rodríguez

VENTAS AL CONTADO Y A PLAZOS

Despacho: Ventura de la Vega, 3

Talleres: Pizarro 19 (Palacio de Chest)

Teléfono 12.344

Relojería y platería

Bisutería fina

CARLOS PERIA

Objetos para regalos, Relojes s desde 7 pesetas

4, Carretas, 4

GRAN FERRETERIA - MATERIAL ELECTRICO

Especialidad en artículos para Colegios y Comunidades

PEDRO ORCASITAS

SUCESOR DE PEÑA

Agujas, cuchillos, tijeras, navajas de afeitar y de bolsillo, Efectos de pescar. Batería de cocina. Herramientas para zapateros y guarnicioneros.

— Cubiertos. —

Espanteros, 10 MADRID Teléfono 13346

La Regional

Vinos finos de mesa. : : Servicio a domicilio

Gran vino "El Padre Eterno"

y blanco "LA PALMA"

1, LOS MAÑANOS, 1

Teléfono 13563

Zacarías Madrid

Se encarga de hacer toda clase de Seguros y en particular de «La Equitativa de Madrid», empresa de seguros contra enfermedades y entierros, también facilita terrenos en sitio céntrico desde

10 pesetas al mes.—Para informes:

48, Mesón de Paredes, 48

Peletería "LLANA"

ES CASA DE CONFECCION ACREDITADA

Antes de hacer sus compras
de pieles, en beneficio de
usted visite esta Casa.

Coloreros, 1 pral. esquina a
TELÉFONO, 11.187 Mayor, 24



KARDEX

FICHERO VISIBLE PERFECTO

LIPS

CAJAS DE CAUDALES

MUEBLES DE ACERO
PARA OFICINAS

ARCHIVADORES, MESAS,
ARMARIOS, ETC.

Duzy Meyer

Montera, 28
MADRID

APARATOS DE LIMPIEZA

PARA LA CASA

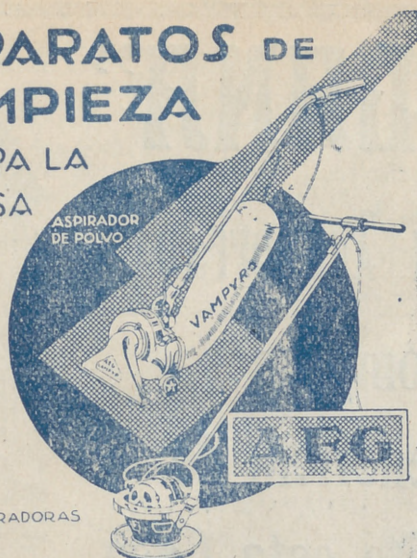

ENCERRADORAS

HIGIENE - ELEGANCIA
Y ECONOMIA



Pida usted demostraciones gratuitas

— al —

Teléfono 52.098

— y —

A E G Ibérica de Electricidad (S. A.)



VENTILADORES

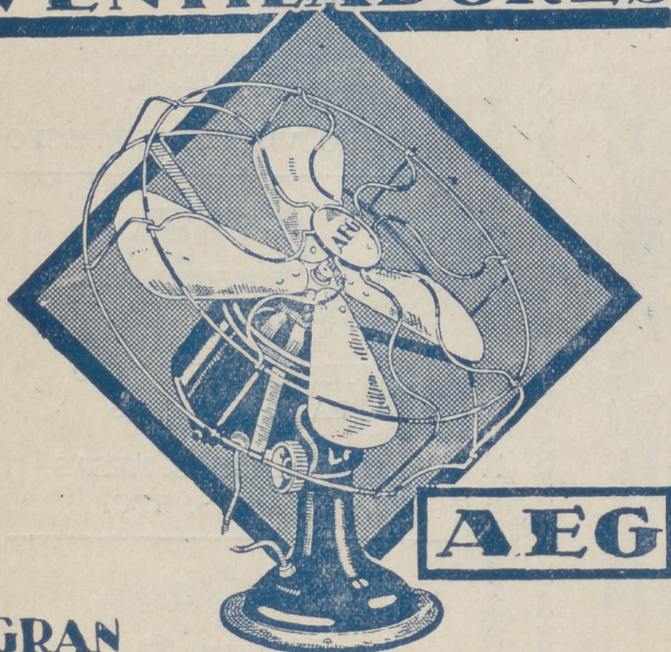

AEG

GRAN SURTIDO • MATERIAL SUPERIOR
PIDASE EXPRESAMENTE ESTA MARCA



En todos los buenos establecimientos de electricidad

∴ y ∴

A E G Ibérica de Electricidad (S. A.)

