

Quinto año de publicación no interrumpida.

ESPECTÁCULOS DE MADRID

REVISTA DIARIA
Y
GUIA DE LA CAPITAL

CRÓNICAS - NOVELAS - PASATIEMPOS -
TEATROS - TOROS - CINES - VARIETÉS Y SPORT
— *Se reparte gratis* —



DIRECCIÓN:
CONDE DE ROMANONES, 2 - ESQ. A CONCEPCIÓN JERÓNIMA

Unión Musical Española

Carrera de San Jerónimo, 30 (edificio propiedad) y Preciados, 5.

Autopianos, Pianos, Armoniums, Instrumentos accesorios, Rollos Diana.
Música Española y Extranjera. AUTOPIANOS DE ALQUILER.

Casa la más surtida y más barata de España.



MES DE MAYO 1937

Hemeroteca

SGCB2021

Odeon



Máquinas y Discos

PLAZOS Y CONTADO

EL MEJOR Y MÁS ARTÍSTICO REPERTORIO

AGENCIA EN MADRID:

PRECIADOS, 1 Y PELIGROS, 14 Y 16

ESPECTÁCULOS DE MADRID

REVISTA DIARIA DE INFORMACIÓN Y PROPAGANDA

.. FUNDADA EL 21 DE NOVIEMBRE DE 1922 ..



Distribución de nuestras tiradas

Todos los días, de doce y media a dos en los Casinos de Madrid, Bellas Artes, Gran Peña; en los Hoteles Palace, Ritz, París, Inglés, Reina Victoria y Regina.—De cuatro a cinco de la tarde, en los siguientes Cafés y de esta forma: *Martes, Jueves y Sábados*, Cafés Oriental, Lisboa, Puerto Rico, Universal, Colonial y Madrid; *Miércoles, Viernes y Domingos*, Cafés For-nos, Lion d'Or, Maison Dorée, Café-Bar La Montaña, Savoia y Norte.

Diariamente se reparte también en los Bares Villa-Rosa, Plaza Santa Ana, 17, «Madrid-Sevilla» y en Echegaray, 21.—Lo que avisamos a los señores anunciantes para que lo comprueben.

Para toda clase de anuncios y propagandas diríjense a la Dirección

2, Conde de Romanones, 2

(Esquina a Concepción Jerónima)

Tarifa general de la Compañía del Me-tropolitano Alfonso XIII

	Sol-Ventas, 0,20	Sol Valdecasas, 0,20	Sol-Norte, 0,25.
Querezo	21	20	20
Bernardo	21	21	21
Novelato	21	21	21
St Domingo	21	21	21
Isabel II	21	21	21
Sevilla	21	21	21
Banco	25	25	25
Retiro	25	25	25
P. Vergara	25	25	25
Goya	25	25	25
M. Becerra	30	30	30
Ventas	30	30	30
P. Valdecasas	30	30	30
Pacífico	30	30	30
M. Pelayo	30	30	30
Atocha	30	30	30
A. Martín	30	30	30
Progreso	30	30	30
P. del Sol	30	30	30
Gran Vía	30	30	30
Tribunal	30	30	30
Bilbao	30	30	30
Chamberí	30	30	30
Iglesia	30	30	30
Ríos Rosas	30	30	30
C. Caminos	30	30	30
C. Caminos	30	30	30
Ríos Rosas	30	30	30
Iglesia	30	30	30
Chamberí	30	30	30
Bilbao	30	30	30
Tribunal	30	30	30
Gran Vía	30	30	30
P. del Sol	30	30	30
A. Martín	30	30	30
Atocha	30	30	30
M. Pelayo	30	30	30
Pacífico	30	30	30
P. Valdecasas	30	30	30
M. Becerra	30	30	30
Goya	30	30	30
P. Vergara	30	30	30
Retiro	30	30	30
Banco España	30	30	30
Sevilla	30	30	30
Isabel II	30	30	30
Santo Domingo	30	30	30
Novelato	30	30	30
San Bernardo	30	30	30
Querezo	30	30	30

ALBERTO

Pulseras
de pedida,
especialidad



Últimas
creaciones

7, Carretas, 7

VILLA-ROSA RESTAURANT

El mejor y más típico en su género y el preferi-do por la buena sociedad.

SERVICIO PERMANENTE.—PLATO DEL DIA
SERVICIO A LA CARTA

Visite usted VILLA-ROSA

Plaza del Principe Alfonso, 17.-Tel ° 12 270

Fotografía Laurgraff

Montera, 42, planta baja.

Sucursal en Preciados, 16, planta baja.

Magníficas postales desde tres ptas., kilométri-cos, pasaportes y carnets entregados en el acto.

SE HACEN AMPLIACIONES

Horario de trenes.

	Salida de Madrid	Llegada a Madrid
Compañía del Norte		
Expreso Hendaya (vía Avila).....	21,30 22	7-9,15
— Galicia (vía Avila)	18,50	10,05
Surexpreso Francia (vía Avila).....	21	10,40
Rápido Francia (vía Segovia).....	9,45	21,40
— Asturias Santander.....	8,45	22,20
Correo Hendaya (vía Avila).....	22,30	6
— Galicia (vía Avila)	10,45	7,45
— Santander (vía Segovia) ..	17,25	8,15
— Asturias (vía Avila).....	18	8,40
Mixto Galicia.....	10,20	14,20
— Francia Bilbao (vía Avila) ..	6,40	19,50
Mensajerías Segovia-Escorial.....	20	15,47
Ligeros Segovia.....	7,30 18,15	11,20-20,54
— Avila.....	9 12 y 16	11,42-20,25
Tranvía Pozuelo.....	8,02 16,35	18,47
— Escorial-Cercedilla.....	14,10 y 19,15	18 05
— idem (domingos).....	9,50	20,05
Madrid-Zaragoza-Alicante		
Rápido Barcelona.....	9,30	22,45
— Alicante, Valencia y Cartagena.....	9,30	22
— Andalucía.....	9,50	20,30
Expreso Barcelona y Zaragoza...	19,45	9,35
— Andalucía.....	22,40	8,50
— Algeciras.....	18,50	10,15
— Toledo.....	9,15	20,10
— Badajoz (alternos).....	8,40	21,20
Correo Barcelona y Zaragoza...	21,10	8,35
— Zaragoza.....	18,30	11,35
— Andalucía.....	22	7
— Cuenca.....	18,30	11
— Badajoz.....	19	9,25
— expreso Alicante.....	20,35	7,30
— expreso Cartagena.....	23	8
— expreso Valencia.....	21,35	8,35
— Toledo.....	18	10,30
Omnibus Guadalajara .. 10, 16,30	20	8,20 - 17,40
— Barcelona.....	7,10	20
— Sigüenza.....	13,20	14,50
— Toledo.....	7,45 21,15	14,35 - 22,15
— Aranjuez... ..	13	15,35
Mixto Alicante, Valencia y Cartagena.....	10,20	18
— Andalucía y Cuenca.....	7	21,40
— Alcázar.....	17,15	11,40
— Badajoz y Toledo.....	12	17,25
— Toledo.....	17	14,35
— Aranjuez y Cuenca.....	19,30	9,45
Tranvía Getafe.....	6,20 9 y 14,15	7,45 - 13,15
Madrid-Cáceres Portugal		
Expreso Cáceres-V.-Alcántara ...	21,05	8,25
Correo Cáceres V.-Alcántara.....	18,4	10,24
Mixto Cáceres-V.-Alcántara.....	8,35	19,48
— Griñón.....	14 y 20	6,58

Casa MERP



PAPELERIA
Arreglo de todas las marcas de stylográficas, estuches de dibujo

Representante exclusivo de la PLUMA "KBEHE"

Echegaray, 7
Teléfono 15.929

Principales Monumentos Artísticos e Históricos

Biblioteca y Museos Nacionales, Paseo Recoletos.— Museo de Historia Natural, Hipódromo.— Museo de Artillería, calle Mendez Núñez — Museo de Pinturas. Paseo del Prado.— Observatorio Astronómico, Alfonso XII, 5.— Palacio Real, Plaza de Oriente. Museo de Reproducciones Artísticas. Alfonso XII, 25. Congreso de los Diputados. Plaza las Cortes.— Iglesia de San Francisco el Grande, Plaza de San Francisco — Puerta de Alcalá, Plaza de la Independencia — Palacio de Comunicaciones, Plaza de Castelar.— Real Academia de la Lengua, Felipe IV.— Obelisco del Dos de Mayo, Paseo del Prado.— Banco de España. Calle de Alcalá.— Puerta del antiguo Hospicio. Fuencarral, 86.— Monumento a Alfonso XII. estanque del Retiro.— Ermita.— Ermita de San Antonio de la Florida. final del Paseo de San Vicente. — Panteón de hombres ilustres, Paseo de Atocha.

Casas de Socorro

Buenavista, Castelló, 65. Teléf. 52 430.— Centro, Navas de Tolosa, 10. Teléf. 10.025.— Congreso, Fúcar, 8, Teléf. 10.048.— Chamberí, Eloy Gonzálo,

A. Rodrigo

SASTRE



Ofrece a su distinguida clientela un inmenso surtido en géneros para la presente temporada

TRAJES ESTUPENDOS

DE 100 a 250

ESPECIALIDAD

EN TRAJES DE ET.QUETA

Mayor, núm. 44. = Madrid.

Optica ARNAU

Casa especial
en gafas, len-
tas, cristales y



toda clase de comorturas.

ANTES DE COMPRAR
VISITE ESTA CASA
GAFAS PARA CHOFER
4, PLAZA MATUTE, 4

Gran mantequería

“LOS ALPES”

Las más próxima a la Puerta del Sol
Quesos, mantecas, conservas, vinos y licores
de las mejores marcas

4, Carmen, 4

15, Teléf. 30.271.—Hospicio, Augusto Figueroa, 45, Teléf. 16.139.—Hospital, Santa Isabel. 36. Teléfono 10.034.—Inclusa, Encomienda, 21, Teléfono 10.406.—Latina, Carrera de San Francisco, 8, Teléfono 10.022.—Palacio, Cristinos Martos, 3, Teléfono 30.073.—Universidad, San Bernardo, 68, Teléfono 15.032.

Tenencias de Alcaldía

Districtos: Buenavista, Olózaga 1, Teléf. 52.411. Centro, Plaza Mayor, 3, Teléf. 10.060.—Congreso, Cervantes, 19, Teléf. 10.045.—Chamberí, Plaza de Chamberí, 7, Teléf. 30.064.—Hospicio, Libertad, 18, Teléf. 15.937.—Hospital, Cabeza, 0, Teléfono 10.032.—Inclusa, Juanelo, 20, Teléf. 10.027.—Latina, Carrera de San Francisco, 8-10, Teléf. 10.140. Palacio, Tutor, 27, Teléf. 30.264.—Universidad, Alberto Aguilera, 3, Teléf. 30.136.

FÁBRICA Y ALMACÉN

de pianos, órganos y armoniums

Ricardo Rodríguez

VENTAS AL CONTADO Y A PLAZOS

Despacho: Ventura de la Vega, 3

Talleres: Pizarro 19 (Palacio de Chesto)

Teléfono 12.344

Transportes standard

Facturación y recogida en las estaciones. Portes dentro y fuera de la población. Mudanzas desde 20 pesetas. Envíe Vd. el talón de su equipaje y lo entregaremos en su domicilio con toda rapidez.

Aduana, 15.—Teléfono 16.144

¡Le interesa mucho!

Al llegar a Madrid, instálese confortablemente en uno de los siguientes Hoteles, los mejores y más principales de la Corte

Palace Hotel (Plaza de Cánovas y Calle de Medinaceli) — El más regio y hermoso de España.

Hotel Ritz (Plaza de la Lealtad).— El más suntuoso y aristocrático.

Reina Victoria (Plaza del Angel).— El más confortable, cuya pensión es desde 25 pesetas.

Hotel Regina (Alcalá 19).— Elegantísimo y limpio, pensión desde 25 pesetas.

Hotel Inglés (Echegaray 8 y 10).— Antiguo y precioso, con su pensión desde 20 pesetas.

Hotel Paris (Calle de Alcalá 2).— El más cómodo y céntrico, pensión desde 25 pesetas.

Príncipe de Asturias (Carrera de San Jerónimo, 30 y Echegaray, 1 y 3).— Modernísimo y coquetón, pensión desde 22 pesetas.

Hotel Royal Meublé (Calle de Tetuán, 15).— El más escogido de Madrid, pensión desde 13 pesetas.

PARA TOMAR BUEN CAFE, hágalo en los siguientes sitios, por ser sus géneros de inmejorable calidad y sus locales de sumo agrado.

Nuevo Café Oriental (Puerta del Sol, 11 y 12 y Preciados, 2).— El café mejor y el local más clásico. Grandes conciertos diarios.

Café Lisboa (Mayor, 1).— Regio y magistral café.

Puerto Rico (Puerta del Sol, 3).— Esmerado y notable servicio.

Café Universal (Puerta del Sol, 15).— Comodísimo y monumental.

Café Colonial (Calle de Alcalá, 8).— Esmeradísimo y restaurant de primera.

Café Madrid (Calle de Alcalá, 9).— Enorme y fino servicio servido por competentes camareros. Estupendos billares.

Lion D'or (Calle de Alcalá, 18).— Exquisito café, gran confort.

Maison Dorée (Calle de Alcalá, 22).— Elegante y nuevo café, restaurant con esmeradísimo servicio.

Savoia (Calle de Alcalá, 40).— Superior café, punto de reunión de infinidad de artistas.

Café del Norte (Red de San Luis).— Popular café y restaurant selecto.

A MEDIA TARDE, para tomar cerveza y mariscos

La Montaña (Puerta del Sol; 1 y Calle de Alcalá, 2).

Figaro (antiguo Maxins, Calle de Alcalá, 17).— Son los puntos más deliciosos y céntricos.

PASARA USTED UNA BUENA TARDE en los mejores y más principales Casinos de Madrid.

Bellas Artes.— Suntuoso edificio edificado a la moderna en la Calle de Alcalá. Punto de reunión de la alta aristocracia.

Casino de Madrid.— Magnífico palacio enclavado en la calle de Alcalá, frente a la de Sevilla. Donde se reúne el más selecto público.

Gran Peña.— Grandioso edificio situado en la entrada de la Gran Vía, punto de reunión de los títulos más afamados de España.

PAVON CAFE BAR

El mejor café.

Servicio esmerado.
Precios corrientes.

Tinte Parisiën

El tinte de moda - in rival en todo trabajo
delicado y de importancia.

ESPECIALIDAD EN LIMPIEZA EN SECO

VISITE SU LOCAL EN LA SEGURIDAD DE
SER CLIENTE CONTINUO

51, MAYOR, 51

Servicio de Correos.

Central de Correos (Plaza de Castelar)

Estafetas urbanas.

Núm. 1 Jorge Juan, 20 y 22. 2 General Zabala, 14 (Prosperidad).—3 Santa Engracia, 155.—4 Florida, 7.—5 Carrera de San Francisco, 17.—6 General Orán, 8. 7 Santa Isabel, (esquina a Drumén).—8 Ronda Conde Duque, 11.—9 Hermosilla, 89.—10 Fuencarral, 138.—11 Paseo de Extremadura, 25. 12 Carretas, 10.—13 Lozano, 14 (Guindalera).—14 Montalbán 1 (Central).

Servicio de Tranvías.

Sitios de recogida: Estación del Norte.—Atocha (puerta y glorieta).—Plaza de Castelar. Puerta del Sol (frente a Gobernación y esquina a Carretas).—Nicolás María Rivero (esquina a San Jerónimo).—Plaza de la Independencia.—Claudio Coello (esquina a Alcalá).—Red de San Luis.—Princesa (cruce con Marqués de Urquijo).—Plaza Mayor.—Cuatro Caminos y Ventas del Espíritu Santo. Horas: de 8 a 12 y media mañana y de 3 a 8 y media tarde.

LA CORUÑA

MARTÍN NAVAZO

Vinos, restaurant, cervezas, licores de todas las
marcas, mariscos del día, aperitivos y bocadillos

La peña más clásica de Madrid.

4, ALCALA, 4

CINE PATHÉ BABY

Nuevo modelo perfeccionado, D. M.; **Ca-
mera Baby**, para impresionar películas;
Super-Baby, para proyectar películas de
100 metros

Revelado de películas, arreglo y reajuste de toda
clase de aparatos

Casa Zato

Peligros, 14

Estación del Norte.

Horas de recogida: De las 16 a las 21.30

Cartas.—Cinco minutos antes de la salida de los trenes.
Impresos.—Desde las 16 hasta las 18

Certificados y Valores.—Correo de Galicia, hasta las
16.40.—Correo de Santander, 17.—Correo de Asturias, 17.40.
Exprés de Irún, 21.00. Correo de Irún, 21.30.—Mixtos de
Galicia, Asturias y Santander, 21.00.

Horas de recogida de las cartas Galicia, a las 15.40
Asturias y Santander, 16.40.—Aragón y Cataluña, 17.05.—
Taio (Cáceres) y Extremadura, 17.35.—Alicante y Murcia,
17.55.—Valencia, 19.10.—Andalucía, 19.30.—Norte y Extran-
jero, 21.00.

Cartas certificadas.—De 9 de la mañana a 12 de la no-
che. Para que salgan en los correos del día, precisa certifi-
car dos horas antes de la salida de los trenes correos. En
otro caso, utilícense las Estafetas de alcance de las estacio-
nes del Norte y Mediodía. Para el extranjero de 9 a 5 y de
7 a 12 de la noche.

Valores declarados.—De 10 de la mañana a las 17.30, a
excepción de Galicia, Asturias y Santander, a las 15.00. Ara-
gón y Cataluña, a las 16.30.—Andalucía y Norte, a las 18.—
Caja de 11 a 17.—Domingos, de 11 a 13.

Impresos certificados. (Por la calle de Montalbán, en el
Pasaje, a la izquierda).—Líneas de Galicia, Asturias, San-
tander, Segovia y Salamanca, de 10 a 13.50.—Líneas de
Aragón, Extremadura, Taio, Mediterráneo y Cuenca, de 10
14.50 a Líneas de Andalucía, Norte, Almorox y Colmenar,
de 10 a 15.50.—Estas horas son para el público que imponga
de 1 a 3 certificados. Siendo más de 3, precisa relación por
publicado y sólo de 10 a 15.00, para el extranjero de 9 a 12.
Lista de Correos.—De 9 mañana a 6 tarde.

Estación del Mediodía.

Horas de servicio: De las 16.30 a las 21.30

Cartas.—Hasta diez minutos antes de la salida de los
trenes.

Periódicos e impresos.—Cuenca, hasta las 16.40.—Ara-
gón, hasta las 17.30.—Demás líneas, hasta las 18.

Certificados y valores Cuenca, hasta las 16.40.—Ara-
gón (exprés), 17.30.—Aragón (correo), 17.45.—Extremadura,
18.10.—Andalucía (exprés), 19.30.—Alicante y Cartagena,
19.45.—Andalucía (correo), 20.10.—Valencia (exprés), 20.45.

**EL ANUNCIO lo es todo
Sin el ANUNCIO no hay nada**

Compañía Madrileña de Urbanización

Tranvía de Cuatro Caminos-Ciudad Lineal-Ventas

Servicio días laborables: Por la mañana cada
quince minutos; por la tarde cada diez minutos.
Domingos y días festivos: Cada cinco minutos

Tranvía de Cuatro Caminos a la Dehesa de la Villa

Servicio días laborables: Desde Cuatro Caminos
cada diez minutos; desde la Red de San Luis
(Gran Vía), coches discos núm 20, cada nueve
minutos. Domingos y días festivos: Desde ambos
puntos cada cinco minutos.

Tranvía desde Cuatro Caminos a Fuencarral

Cada treinta minutos.

Tranvía de Cuatro Caminos a Tetuán

Cada tres minutos. Servicio directo desde el
Puente de Vallecas a Tetuán, coches discos nú-
mero 14, cada diez minutos.

Tranvía de Ventas a Canillejas

Servicio cada hora, saliendo los coches de Ven-
tas desde las 7,25 hasta las 22,25.

Ferrocarril a Colmenar Viejo

Salidas de trenes desde Cuatro Caminos: 9,32.
Idem de Colmenar: 8,15.

30

EL HOMBRE DE PRESA

NOVELA CORTA POR

Antonio de Hoyos y Vincent

(Continuación)

el hombre golpeaba los sitios más delicados del cuerpo de su querida, y ella se defendía a mordiscos, a patadas, a arañazos. Rodó un mueble por tierra rompiéndose unas porcelanas con estrépito, y escucháronse pasos apresurados fuera. Alguien golpeó la puerta.

—¿Qué? ¿qué pasa?

Los dos contendientes habíanse detenido consternados; él tenía un ademán implorador, ella un gesto de angustia que reflejaba vergüenza y temor de ser sorprendidos así, un resto de pudor de *señora*. Volvieron a golpear.

Con un esfuerzo para serenar la voz, respondió Casilda:

—Nada, que he tropezado en un mueble y lo he tirado; no es nada.

En el pasillo escucháronse risas y murmullos, y luego se alejaron.

El miedo, el rencor, el pánico pasado, arrojó a *Paddy* aun más hondo en la brutalidad.

—¡Estúpida! ¡Idiota! ¡Vieja cochina!

Ciego de rabia consiguió coger el collar, y tirando de él arrancárselo. Al romper el hilo las perlas rodaron por el suelo. Aquello aumentó su ira.

—¡Bestia! ¡Idiota! ¡Vieja ridícula! ¡Ahora verás!

De una bofetada la tiró al suelo; luego, inclinándose, trató de quitarla los pendientes, y como con la nerviosidad

(Continuará.)

PAPELERIA
DE
MODA



El mayor surtido en plumas estilográficas y lapiceros automáticos.
Casa especializada en artículos para regalo
VIUDA DE M. DE NAVARRO
Pecados, 5 :: MADRID :: Tel. 10.197

¡Un momento!

Tome las señas de esta Casa, oompre en ella una vez, y será la Papelería donde se surta siempre.

¡No lo olvide!

Palacio de la estilográfica
5, Pccados, 5
MADRID



"EL BRASERO"

(SUCURSAL)

Suntuoso colmado, lejísimos vinos finos de Montilla y selectas manzanillas, bodegas propias

Tetuán, 15.-Teléfono 12.993

Casa central: Amor de Dios, 5.-Teléf. 15.027
MADRID

Clemente y García

CAMISERIA Y ROPA BLANCA

Equipos, canastillas, Batas, blusas.

Especialidad en ropas para niños

34, MAYOR, 34

Esmaltador de Moda

NOMBRE REGISTRADO NÚM. 62.961

Condecoraciones Civiles y Militares.—Escudos Heráldicos.—Esmaltes Traslúcidos.—Cartelas en oro y plata para Homenajes.—Sortijas de indio patentadas.

ATOCHA, 5, 1.º J. Saz MADRID



REINA VICTORIA

Carrera de San Jeronimo
Compañía Simó-Raso-Zorrilla

A las seis y tres cuartos

El último bravo

A las diez y tres cuartos

¡Que viene mi marido!

Butacas 5,75 pesetas.

JAI-ALAI

Calle de Alfonso XI

A las cuatro y media

Primero, a remonte, Irigoyen y Tacolo contra Ucin y Berolegui. Segundo, a pala, Amorabieta II y Narrau I contra Azurmendi y Jáuregui.

No falte hoy a Jai-Alai.

NOVEDADES

A las siete y cuarto

Todo el año es carnaval, o Momo es un carcamal

A las diez y media

El santo de la Isidra

A las once y tres cuartos

Todo el año es Carnaval, o Momo es un carcamal.

TEATRO DE LA LATINA

A las seis y tres cuartos

Fuensanta la del cortijo y Yo, tu y él

A las diez y tres cuartos

Todo tu amor o si no es verdad debiera serlo

TEATRO APOLO

A las siete

El huésped del Sevillano

A las once

El sobre verde

CINEMA ARGÜELLES

A las siete y diez y media

Grandioso programa de formidable películas.

TEATRO MARTÍN

Compañía de zarzuela

A las siete

Las mujeres de Lacuesta
Las niñas de mis ojos

A las once

El romano caprichoso
Los cuernos del diablo

FUENCARRAL

A las seis y media

Juan José

y fin de fiesta por Manolo Rod rigo.

A las diez y tres cuartos

La princesa de los bucles de oro
y fin de fiesta por Manolo Rodrigo

¡¡ASOMBROSO!!

Han llegado y pronto se pondran a la venta en toda España la excelente y única en el mundo

STYLOGRAFICA

KEENE

El éxito del año 1927



INFORMACION

Pasatiempo

¡NO ERA LERDO EL CURA!

(Continuación)

acogieron al primer lugar que al-
ron a ver por la señal de las luces
reció a D. Diego que la mejor po-
sería la casa del cura, y adelantán-
entró en el portal, donde halló un
rigo con su ropon, a quien dijo:

—Teneis de huésped nada menos
al rey.

Al mismo tiempo llegó Felipe
añadió:

—No os quiero dar, buen cura,
cuidado sino que me hagan luego
cama, por el frío que traigo, y asen-
perdiz, que no he de comer otra c-

Era despejado el cura, y dispuso
mediatamente lo que se le mandó.
biendo conocido el rey su discreción
dijo:

—Adivinadme tres cosas que te
en el pensamiento.

A lo que respondió:

—Señor, los secretos del soberano
son fáciles de adivinar.

—Decid, sin embargo, insistió F
pe II, las tres cosas que os parece
tengo en el pensamiento.

—Creo, pues, contestó el clérigo,
V. M. piensa en el cuidado con que
tará la reina hasta saber de V. M.,
cerá pronto, pues ya han pasado
criados con la noticia de quedar aqu
real persona. El segundo pensamie
es si la perdiz que traerán vendrá
na. Tierna vendrá, señor.

—Los dos habeis acertado dijo
rey gustoso y entretenido.

—Pues el tercero es más fácil—,
tinuó el cura—; pues claro está
piensa V. M. en el obispado que se
vacante, para dárselo al que tuvo la
cha de haber honrado su casa con la



MACREC...ATIVAS

py anécdotas.

URAgia presencia, pues no estaría bien que, hallándole cura, cura le dejase.

—Grande astrólogo sois—contestó el rey—: en nada habeis errado, y creo que acertaréis cumpliendo la dignidad de obispo, que ya lo sois de Tuy.

EPIGRAMAS

Daba lección Bruno Arbós de aritmética a Lucía, y sin cesar repetía:

—Uno y uno forman dos—.

Mas ella dijo asombrada:

—No estás en lo cierto, Bruno.

Querrás decir *una* y *uno*,

que *uno* y *uno* no hacen nada.

Nadie como Aznalfarache para mala ortografía. En fin... le ví el otro día escribir *haiga* ¡sin hacha!

Joaquín Abati.

«Un papel bien estudiado».—En el ensayo de una comedia de aficionados, uno de los primeros actores debía exclamar, en tono compungido, al ver el cadáver de un amigo:

—Señor (dirigiéndose a uno de los presentes), muerto está; tarde hemos llegado! Mas como el pobre hombre defía, a lo que pienso, entender muy poco de ortografía, entró, y, tomando la mano del que se fingía difunto, dijo con mucha frescura y aplomo:

—Señor muerto! esta tarde hemos llegado.



FONTALBA

A las diez y cuarto

Gran éxito de la compañía de comedia francesa de GALAS R. KARSENTY

TEATRO COMICO

Compañía Prado-Chicote

No hay función

TEATRO ALKAZAR

A las seis y tres cuartos y diez y tres cuartos

La Caraba

¡Gran éxito!

PAVON

A las seis y media y diez y media

Gran programa de películas

MARAVILLAS

Grandioso programa de variedades. Exito de La Argentinita

TEATRO ESLAVA

Pasadizo de San Ginés

Compañía de zarzuelas y revistas de Cella Gámez

A las seis y cuarto y diez y media

El carnet de Eslava

Las burladoras

¡Gran éxito!

INFANTA ISABEL

Calle de Barquillo

Compañía de comedia de Maurente

A las seis y tres cuartos

Razón Suprema
Entre flores

A las diez y tres cuartos

Lo mejor de la vida

TEATRO DEL CENTRO

Compañía de zarzuela del maestro Serrano.

A las seis y media

Danza de apaches
Los de Aragón

A las diez y cuarto

El contrabando
Los de Aragón

CAFE DE MADRID

Todos los días, de tres de la tarde a la madrugada, GRANDES CONCIERTOS de música clásica y moderna.

Excelente servicio de restaurant Café Moka selecto 0,50 pesetas. Servicio por camareros.

28 BILLARES DE PRECISION

9, Alcalá, 9

Sección recreativa

LA RUEDA AUTOMÁTICA

Gran invento es, vive Dios, ese artefacto de hierro en el cual, echando un perro, sale un mono y sacais dos.

Yo la integridad pregono de esa rueda y me la explico, porque cuando no da el mono seguramente da el mico.

Salvador María Granés.

Quien va a un negocio y encuentra una mujer hermosa en el camino, se retrasa; el que da con una graciosa no llega.

Jacinto Octavio Picón.

JEROGLÍFICO COMPRIMIDO

O P A

Soluciones del número anterior

Al rompecabezas geográfico:

BRASIL
MÉJICO
PERÚ
URUGUAY
BOLIVIA
ECUADOR
PARAGUAY
BORNEO
CÉLEBRES
DIENEN
SUMATRA
LUÓN
TAHITI
JAVA

A la adivinanza popular: El hombre.

A las matemáticas gedeónicas:

Mil + Uno + Cincuenta
M I L = MIL

Al triángulo:

J E F T E
E S A Ú
F A Z
T Ú
E

A los embuchados:

1.º—..... que OsCARMENifa?
2.º—DIMELONginos, etc.



PARA HOMBRES

Ayer ventruado, hoy contento,
es que uso

La faja de Jus

Justo Jus

Carmen, 10.-Ma

Vinos finos de mesa

INFANTA

De sus Viñedos y Bodegas en Chinchón
Vinos de Rioja Gómez Cruzado
Coñac y Ponche Caballero

Barcelona, 12.--MADRID.--Teléf. 15.621

PARAGUAS

Bolsillos y Sombrillas

Compre sus articulos en esta casa

VALERC

39, CARRETAS, 39

BASTONES

Casa Adoración

ULTIMAS NOVEDADES DE PARIS Sombreros

para

4, CALLE DEL PRADO, 4

señora

TELEFONO 14 226

y niñas.

Luis Bahía

“La Cepilla”

VINOS FINOS DE MESA
DEGUSTACION

3, Peligros, 3

PAPELERÍA SANTANA

OBJETOS DE ESCRITORIO

Y

ARTÍCULOS DE COLEGIO Y DIBUJO

18, TOLEDO, 18

Alhajas de ocasión

Relojes de oro de ley desde 40 pesetas

Perla, Carretas. 4

Platería, relojes económicos desde 7 pesetas,

bisutería, objetos para regalos

Conde de Romanones, I, duplicado MADRID

LUIS FEIJOO



Telefono 54.882

¿Conoce Vd... el taller de reparaciones

DE

máquinas de escribir de Abisio del Molino?

¡Vaya mecánico de precisión!

Travesía de San Mateo, 4.-Telf. 34.374

Tarifa para el servicio de Automóviles.

Al servicio público, clasificados por su categoría de fuerza y distinguidos por franjas en los colores naranja y verde.

FRANJA AZUL

Pesetas.

Los 800 primeros metros.....	0,80
Por cada 200 metros más.....	0,25
Por cada hora que el coche esté parado, en fracciones de 0 25.....	3,00

FRANJA NARANJA

Los 800 primeros metros.....	0,60
Por cada 200 metros más.....	0,10 y 0,20
Por cada hora que el coche esté parado en fracciones de 0,10 o 0,20...	2,00 y 2,50

FRANJA VERDE

Los 800 primeros metros.....	0,40
Por cada 200 metros más.....	0,10 y 0,51
Por cada hora que el coche esté parado en fracciones de 0,10 y 0,15...	2,00

Nueva tarifa para los coches de Plaza

Franja color naranja

Primer límite — Por una carrera, de una a cuatro personas, a iguales horas del día que de la noche, 1,25.

Por una carrera, de una a cuatro personas, a la Plaza de Toros de Madrid, en días y horas de fiesta o corrida, 1,25.

Por una carrera, con una o cuatro personas, lo mismo de día que de noche, incluso a los cementerios de Nuestra Señora de la Almudena y civil del Este, siempre que se despidiera el coche dentro de este límite, 3.

Segundo límite — Por una carrera, con una o cuatro personas, a iguales horas del día o de la noche, 2,25.

Por una hora, con una o cuatro personas, lo mismo de día que de noche, incluso a los cementerios de Nuestra Señora de la Almudena y civil del Este, siempre que el coche se despidiera dentro de éste o del primer límite, 3.

Tercer límite. Por una carrera, de una a cuatro personas, a igual hora del día que de la noche, 3.

Por una hora, con una o cuatro personas, lo mismo de día que de noche, incluso a los cementerios de Nuestra Señora de la Almudena y civil del Este, siempre que el coche se despidiera dentro del primero o segundo límite, 3.

Si se despidiera el coche dentro del tercer límite, la última hora se abonará completa a razón de 4 pesetas.

SERVICIOS ESPECIALES

Por una carrera, de una a cuatro personas, en las horas del día, a los cementerios de Nuestra Señora de la Almudena y civil del Este, 4 pesetas

Por una carrera a San Isidro del Campo durante la romería, una o cuatro personas, a cualquier hora del día o de la noche, 2,50 pesetas.

Por una carrera a la Pradera del Corredor el Miércoles de Ceniza, por una o cuatro personas, a cualquier hora del día o de la noche, 2,50.

TRANVIAS

Nilos, 0,30 — Cda de Toros...	0,50
25 Plaza Mayor-Leganés.....	0,50
26 Cibeles-P. de Toledo.....	0,15
27 Pozas-Sol, 0,15. — Sol Delicias.....	0,15
28 Red de San Luis-Prosp.	0,20
29 Puente-Vallecas-Antón Martín.....	0,20
30 Hipódromo-Chamartín de la Rosa.....	0,15
31 Sol-Diego de León (por S.).....	0,15
32 Santo Domingo-Pozas.....	0,15
33 Plaza Mayor-Fuente del Ángel.....	0,15
34 C. Caminos-Glorieta de Bilbao.....	0,10
35 C. Caminos-Glorieta de Bilbao.....	0,10
36 Cibeles-Puerto de la Princesa.....	0,15
37 Cibeles-Goya (final).....	0,15
38 Pozas-Plaza S. Cruz (p. V. R.).....	0,10
39 Prosperidad-P. A. Martínez.....	0,15
40 S. Domingo-Pozas, 0,15.—Pozas- b. 0,10 — E. Agric.....	0,15
41 Puerta de Hierro.....	0,20
42 Cibeles-Hipódromo.....	0,15
43 Cibels.-Pha.- 0,10 — Phas.-Vias.....	0,10
44 Cibeles-Plaza Manuel Becerra.....	0,15
45 Prosperidad-Serrano.....	0,10
46 Plaza Mayor-Fuenteclilla.....	0,05
47 Plaza Mayor-Madrosos.....	0,20
48 Quevedo-Cibels-P. de Atocha.....	0,15
49 Glorieta Bilbao-Colón-Goya.....	0,15
50 Glorieta Ruiz Jiménez-G. Gzde.....	0,15

LINEAS DE

1 Sol-Salamanca.....	0,15
2 Sol-Arguelles.....	0,15
3 Salamanca-Sol, 0,15. — Sol Qúdo.....	0,10
4 Sol-Ventas, 0,20. — Sol-Pardinas.....	0,15
Servicio especial Plaza de To- pos. Cda. de Nilos, 0,20; Toros 0,50	
5 Sol-Pardinas.....	0,15
6 Goya Sol, 0,15. — Sol-Arguelles.....	0,15
7 Sol-Hipódromo.....	0,15
8 Bombilla-Sol, 0,30. — Sol-Hpmo.....	0,15
9 Sol-Bombilla, 0,30. — Sol-Norte.....	0,20
10 Sol-Estación del Norte.....	0,20
11 Arguelles Bilbao-Retiro.....	0,15
12 Sol-Arguelles (Rosales).....	0,15
13 A. Martín-Sol, 0,10. — Sol-Qúdo.....	0,10
14 P. Vils.-Sol, 0,25. — Sol-Quevedo.....	0,10
15 P. Vallecas-Sol, 0,25. — Sol-Cham- berl-Olavide.....	0,10
16 Sol-Pfeco, 0,25. — Sol A. Martín.....	0,10
17 C. Caminos-Sol, 0,10. — Sol-Pgs.....	0,05
18 Obelisco-Sol, 0,10. — Sol-S. Fco.....	0,10
19 C. Caminos P. Alonso Martínez.....	0,10
20 C. Caminos Red de San Luis.....	0,10
21 Sol-Pozas (por Legamitos).....	0,15
22 Pozas Sol, 0,15. — Sol-Embajads.....	0,15
23 Sol-Fuenteclilla.....	0,10
24 P. Myr.-Crb. Bajo, 0,30. — C. Alto.....	0,10
25 Sol-Especial P. de Toros. Cda de	

Gran taller mecánico

Proveedor de las mejores entidades y Ministerios
TRABAJOS FINISIMOS EN METALES

El mejor taller mecánico de Madrid

NO ENCARGAR SUS TRABAJOS SIN ANTES PEDIR

PRECIOS EN ESTA CASA.

TOMAS. LÓPEZ

Doctor Mata, núm. 1.-MADRID.

Depositario del aparato «APOLO»
para desinfección.

"ESPECTÁCULOS DE MADRID" EXTRAORDINARIO DE TOROS



DIRECTOR PROPIETARIO
DOMINGO FANEGAS



REDACTOR - JEFE
JOSÉ M.º DEL TODO

¡¡EXITO INMENSO!!

de la mejor Revista taurina gratis

Pídala en los cafés y en la puerta de la Plaza

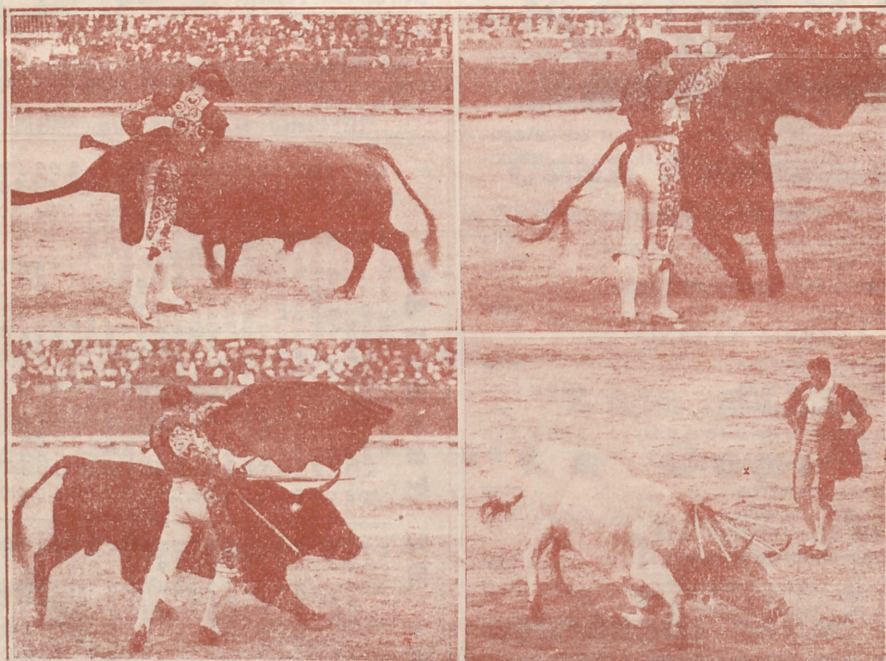

En su quinto año de publicación. sale todas las corridas de toros y novillos

PROGRAMA DE TOROS

¡ANUNCIOS SORPRENDENTES!

¡PRECIOS FANTÁSTICOS!

¡A TRES Y CUATRO PESETAS ANUNCIO POR CORRIDA!

¡GRATIS!

¡GRATIS!



Félix Toca
FÁBRICA DE BRONCES ARTÍSTICOS
 LAMPARAS - CAMAS
 MUEBLES Y HERRAJES
 DESPACHO CENTRAL. **NICOLAS MARVERO, 876**
 TELÉFONO - 15 497.
 FÁBRICA Paseo de los Acacias 2 dupdº
 Teléfono - 15 110. **MADRID**

Algunos museos que merecen visitarse

- Arqueológico Nacional*, Serrano, 13: De diez a cuatro diario; festivos, de diez a una.
- Armería Real*: De diez a una, diario, una peseta; jueves, gratis, de dos a tres.
- Arte Moderno*, Paseo de Recoletos, 20: De ocho a una, diario, una peseta; jueves y domingos, gratis.
- Artillería*, Méndez Núñez: De ocho y media a doce y media, diario, 0,25 pesetas; martes y sábados, gratis.
- Caballerizas Reales*, Bailén, 8: De dos a cinco, diario, una a seis personas dos pesetas; lunes, gratis.
- Museo Romántico*, San Mateo, 13: De once a cuatro, entrada gratis.
- Nacional de Ciencias Naturales*, Castellana (Hipódromo): De nueve a doce, diario, y de nueve a doce y media, festivos.
- Nacional del Prado*, Paseo del Prado, 9: De diez a cuatro, diario, y de diez a dos, festivos; Domingos y jueves gratis.
- Naval*, P. Ministerios 7: De diez a una, diario.

DROGUERIA Y PERFUMERIA
José Alarcón
ATOCHA, 88

Drogas para todas las industrias.
 Especialidad en esencias y colorantes para gaseosas y confitería.
 No comprar sin consultar precios en esta Casa.

Mesón del Segoviano

El más popular de la Corte, donde se admiran los famosos frescos pintados por el gran artista granauino Arturo Gil Alguacil.—Espacioso Garagá.
 Cava Baja, 28 y 41.—Teléfono 14.853

Ministerios

Presidencia, Paseo de la Castellana, 3, Teléfono 30 165. Estado, Plaza de la Provincia, 3, Teléfono 16 547.—Fomento, Paseo de Atocha, 1 y 3, Teléf. 10 062.—Gobernación, Puerta del Sol, 7 y Correo, 1, Teléf. 53 039.—Gracia y Justicia, San Bernardo, 47, Teléf. 14 883.—Guerra, Alcalá, 47; Prim, 10 y 12 y Barquillo 10, Teléf. 12 608.—Hacienda, Alcalá 11 y Aduana, 10, Teléf. 11 397.—Instrucción Pública y Bellas Artes, Paseo de Atocha, 1 y 3, Teléf. 10 402.—Marina, Plaza de los Ministerios, 7 y Bailén, 5, Teléf. 13 296.—Trabajo, Comercio e Industria, Marqués de la Ensenada, 8, Teléfono. 32 256

TARIFA DE CORREOS — Correspondencia ordinaria.

PUNTO DE DESTINO	CARTAS		Tarjetas postales	Solares, mandados y objetos asegurados		Derecho de certificado
	Tipo de peso	Gr.		Tipo de peso	Cts	
Interior de las poblaciones, Península, Islas Baleares, Canarias, posesiones españolas de Norte de África y Andorra...	Francia	15	Sen-cillas	15	15	30 (h)
Portugal, Gibraltar, Filipinas y América...	Francia	25	Sen-cillas	25	25	30 (h)
Fernando Poo, Annobon, Cortico y demás posesiones del Golfo de Guinea...	Francia	25	Sen-cillas	25	25	30
Islas españolas en Marruecos y Tánger...	Francia	30	Sen-cillas	30	30	30
Todos los demás países...	Francia	20	Sen-cillas	20	20	40
	Francia	40	Sen-cillas	40	40	40

(a) Los primeros 20 gramos son 40 céntimos, y cada 20 gr. más que exceda de los 20 primeros, 20 céntimos. (h) Por excepción es de 5 céntimos solamente el importe del certificado para los impresos que contienen libros, sin que haya derecho a indemnización en caso de extravío.

Carteleras de Cines y Deportes

CINEMATOGRAFOS

Real Cinema (Plaza Isabel II). Todos los días gran programa tarde y noche, Domingos y días festivos por secciones.

Príncipe Alfonso (Génova).—Tarde y noche colosal programa. Domingos y festivos por secciones.

Monumental Cinema (Plaza de Antón Martín).—Cinco y media y diez noche, gran programa, Domingos y festivos por secciones.

Cinema del Callao (Plaza del Callao).—Todos los días, tarde y noche, grandes programas de películas, Domingos y festivos por secciones.

Sage (Palacio de la Música, Avenida Pí y Margall).—A las seis y a las diez, grandes programas de películas. Sábados conciertos, Domingos y días festivos por secciones.

Cine de San Miguel (Plaza de San Miguel).—A las cuatro y media y nueve y media, colosales películas. Domingos secciones.

Cine Ideal.—A las cinco y media y a las diez, grandioso programa de películas, Domingos y días festivos por secciones.

Cinema Bilbao (Fuencarral, 122).—Tarde y noche, secciones de cinematógrafo. Domingos por secciones.

Cinema Goya (Calle Goya).—A las seis y a las diez, gran programa de cinematógrafo, Festivos por secciones.

Cine Argüelles (Calle del Marqués de Urquijo).—Tarde y noche grandes secciones.

Royalty (Calle Génova)—Selecto programa de cinematógrafo.

Cine Madrid (Calle Tetuán) Tarde y noche gran programa de películas. Domingos y días festivos por secciones.

Cinema España (Paseo de San Vicente).—A las cuatro y media y nueve y media, grandes programas de películas. Domingos por secciones.

FOLT-BALL

Stadium Metropolitano (Avenida Reina Victoria).—Domingos y días festivos grandes partidos.

Sociedad Gimnástica Española (Diego de León y Torrijos).—Domingos y días festivos grandes partidos.

Campo de Deportes del Real Madrid (Carretera de Chamartín, núm. 11).—Domingos y días festivos grandes partidos.

¡¡Camisas, Corbatas!!

Imposible mejorar nuestro surtido y precios.

EL FÉNIX

Mayor, 37.—MADRID

La Regional

Vinos finos de mesa. -:- Servicio a domicilio.

Acreditado vermouth A. D. A.
y blanco LA PALMA (Huelva).

1, Los Madrazo, 1.

Teléfono 13 563

DENTADUKAS Y ALHAJAS

Aunque estén rotas compro

Felipe, III, núm. 1, Joyería

(Entre Plaza y calle Mayor)

COPISTERIA TEATRAL

LA MAS ANTIGUA Y MEJOR ES LA DE

AGISCLO GIL

SITUADA EN MADRID

CAVA BAJA, 1, 2.º

Gran sastrería «LA ARGENTINA»

Trajes a medida, negros, azules y fantasía

¡¡De 40 a 150 pesetas!!

Corte americano

Toledo, 69 (junto al Café San Millán)

Gamisería y corbatería

LA NOVEDAD

Lo mejor y más barato lo encontrará en esta casa.
Especialidad en camisas a medida.

San Bernardo, 42

RELOJERÍA

DE

MANUEL ALVAREZ

Compra y venta de relojes de todas clases,
antiguos y modernos.

6, CALLE DEL PRADO, 6.—Teléfono 14.246

Casa Cano

ATOCHA, 2.

MADRID

TELEFONO 11.327

Velos. — Mantillas. — Sedería. — Artículos blancos. — Juegos de camas.

Primera Casa en



Primera Casa en

Tapetes. — Tohallas — Mantas. — Sábanas Algodones.

MARCA REGISTRADA

LA CATEDRAL DE LAS COLCHAS

Almacenes de Tejidos en General

VENTAS POR MAYOR Y MENOR

EL ENCANTO DEL HOGAR



“Dandy”

A. E. G.

GARANTIZA

BRILLO ESPEJO



Pida usted demostraciones gratuitas al

Teléfono 52.098

“Vampiro”
A. E. G.

LIMPIA TODO SIN TRABAJO ALGUNO

A. E. G.-Paseo de Recoletos, núm. 17



MATERIAL

para T. S. H.

Telefunken. -- Berlín.

Aparatos de lámparas, de galena, auriculares,
cascos, altavoces, lámparas.

Detalles de todas clases facilita el Representante exclusivo para España y Portugal

A. E. G.-Ibérica de Electricidad, S. A.

Madrid, Paseo de Recoletos, 17

y sus oficinas en Barcelona, Bilbao, Gijón,
Sevilla, Valencia, Granada y Zaragoza.

