

Quinto año de publicación no interrumpida.

# ESPECTÁCULOS DE MADRID

REVISTA DIARIA  
Y  
GUIA DE LA CAPITAL

CRÓNICAS = NOVELAS = PASATIEMPOS =  
TEATROS = TOROS = CINES = VARIETES Y SPORT

— *Se reparte gratis* —



· · · DIRECCIÓN · · ·

CONDE DE ROMANONES, 2 — ESQ. A CONCEPCIÓN JERÓNIMA

## Unión Musical Española

Carrera de San Jerónimo, 30 (edificio propiedad) y Preciados, 5.

Autopianos, Pianos, Armoniums, Instrumentos accesorios, Rollos Diana.  
Música Española y Extranjera. AUTOPIANOS DE ALQUILER.

*Casa la más surtida y más barata de España.*





Odeon



Odeon



Parce Durias

Máquinas y Discos

PLAZOS Y CONTADO

EL MEJOR Y MÁS ARTÍSTICO REPERTORIO

AGENCIA EN MADRID:

PRECIADOS, 1 Y PELIGROS, 14 Y 16







# Horario de trenes.

	Salida de Madrid	Llegada a Madrid
<b>Compañía del Norte</b>		
Expreso Hendaya (vía Avila).....	21,30 22	7-9,15
— Galicia (vía Avila) .....	18,50	10,05
Surexpreso Francia (vía Avila).....	21	10,40
Rápido Francia (vía Segovia).....	9,45	21,40
— Asturias Santander.....	8,45	22,20
Correo Hendaya (vía Avila).....	22,30	6
— Galicia (vía Avila) .....	10,45	7,45
— Santander (vía Segovia) ..	17,25	8,15
— Asturias (vía Avila).....	18	8,40
Mixto Galicia.....	10,20	14,20
— Francia Bilbao (vía Avila) ..	6,40	19,50
Mensajerías Segovia-Escorial....	20	15,47
Ligeros Segovia.....	7,30 18,15	11,20-20,54
— Avila.....	9,12 y 16	11,42-20,25
Tranvía Pozuelo.....	8,02 16,35	18,47
— Escorial-Cercedilla .....	14,10 y 19,15	9 18,05
— idem (domingos) .....	9,56	20,05
<b>Madrid-Zaragoza-Alicante</b>		
Rápido Barcelona .....	9,30	22,45
— Alicante, Valencia y Cartagena .....	9,30	22
— Andalucía.....	9,50	20,30
Expreso Barcelona y Zaragoza...	19,45	9,35
— Andalucía.....	22,40	8,50
— Algeciras .....	18,50	10,15
— Toledo .....	9,15	20,10
— Badajoz (alternos).....	8,40	21,20
Correo Barcelona y Zaragoza...	21,10	8,35
— Zaragoza .....	18,30	11,35
— Andalucía .....	22	7
— Cuenca .....	18,30	11
— Badajoz.....	19	9,25
— expreso Alicante.....	20,35	7,30
— expreso Cartagena.....	23	8
— expreso Valencia.....	21,35	8,35
— Toledo.....	18	10,30
Omnibus Guadalajara .. 10, 16,30	20	8,20-17,40
— Barcelona .....	7,10	20
— Sigüenza .....	13,20	14,50
— Toledo.....	7,45 21,15	14,35-22,15
— Aranjuez.....	13	15,35
M xto Alicante, Valencia y Cartagena.....	10,20	18
— Andalucía y Cuenca.....	7	21,40
— Alcázar.....	17,15	11,40
— Badajoz y Toledo.....	12	17,25
— Toledo .....	17	14,35
— Aranjuez y Cuenca .....	19,30	9,45
Tranvía Getafe.....	6,20 9 y 14,15	7,45-13,15
<b>Madrid-Cáceres Portugal</b>		
Expreso Cáceres-V.-Alcántara ...	21,05	8,25
Correo Cáceres V.-Alcántara.....	18,40	10,24
Mixto Cáceres-V.-Alcántara.....	8,35	19,48
— Griñón.....	14 y 20	6,58

# Casa MERP



PAPELERIA  
Arreglo de todas las marcas de stylográficas, estuches de dibujo  
Representante exclusivo de la PLUMA "KBENE"

**Echegaray, 7**  
Teléfono 15.929

## Principales Monumentos Artísticos e Históricos

Biblioteca y Museos Nacionales, Paseo Recoletos. - Museo de Historia Natural, Hipódromo. - Museo de Artillería, calle Mendez Núñez. - Museo de Pinturas, Paseo del Prado. - Observatorio Astronómico, Alfonso XII, 5. - Palacio Real, Plaza de Oriente. - Museo de Reproducciones Artísticas, Alfonso XII, 25. - Congreso de los Diputados, Plaza las Cortes. - Iglesia de San Francisco el Grande, Plaza de San Francisco. - Puerta de Alcalá, Plaza de la Independencia. - Palacio de Comunicaciones, Plaza de Castelar. - Real Academia de la Lengua, Felipe IV. - Obelisco del Dos de Mayo, Paseo del Prado. - Banco de España, Calle de Alcalá. - Puerta del antiguo Hospicio, Fuencarral, 86. - Monumento a Alfonso XII, estanque del Retiro. - Ermita. - Ermita de San Antonio de la Florida, final del Paseo de San Vicente. - Panteón de hombres ilustres, Paseo de Atocha.

## Casas de Socorro

Buenavista, Castelló, 65, Teléf. 52 430. - Centro, Navas de Tolosa, 10, Teléf. 10.025. - Congreso, Fúcar, 8, Teléf. 10.048. - Chamberí, Eloy Gonzálo,

# A. Rodrigo



SASTRE DE MODA

CASA ESPECIAL EN TRAJES DE ETIQUETA

Mayor, núm. 44. = Madrid.



## Optica ARNAU

Casa especial  
en gafas, len-  
tes, cristales y



toda clase de composuras.

ANTES DE COMPRAR

VISITE ESTA CASA

**GAFAS PARA CHOFER**

**4, PLAZA MATUTE, 4**

Gran mantequería

**“LOS ALPES”**

Las más próxima a la Puerta del Sol

Quesos, mantecas, conservas, vinos y licores  
de las mejores marcas

**4, Carmen, 4**

15, Teléf. 30.271.—Hospicio, Augusto Figueroa, 45, Teléf. 16.189.—Hospital, Santa Isabel, 36, Teléfono 10.034.—Inclusa, Encomienda, 21, Teléfono 10.406.—Latina, Carrera de San Francisco, 8, Teléfono 10.022.—Palacio, Cristinos Martos, 3, Teléfono 30.073.—Universidad, San Bernardo, 68, Teléfono 15.632.

**Tenencias de Alcaldía**

Distritos: Buenavista, Olózaga 1, Teléf. 52.411. Centro, Plaza Mayor, 3, Teléf. 10.060.—Congreso, Cervantes, 19, Teléf. 10.045.—Chamberí, Plaza de Chamberí, 7, Teléf. 30.064.—Hospicio, Libertad, 18, Teléf. 15.937.—Hospital, Cabeza, 9, Teléfono 10.032.—Inclusa, Juanelo, 20, Teléf. 10.027.—Latina, Carrera de San Francisco, 8-10, Teléf. 10.140. Palacio, Tutor, 27, Teléf. 30.264.—Universidad, Alberto Aguilera, 3, Teléf. 30.136.

## FÁBRICA Y ALMACÉN

de pianos, órganos y armoniums

**Ricardo Rodríguez**

VENTAS AL CONTADO Y A PLAZOS

Despacho: Ventura de la Vega, 3

Talleres: Pizarro 19 (Palacio de Chesta)

Teléfono 12.344

## Mesón del Segoviano

El más popular de la Corte, donde se admiran los famosos frescos pintados por el gran artista granadino Arturo Gil Alguacil.—Espacioso Garage.

Cava Baja, 28 y 41.—Teléfono 14.853

## ¡Le interesa mucho!

Al llegar a Madrid, instálese cómodamente en uno de los siguientes Hoteles, los mejores y más principales de la Corte

*Palace Hotel* (Plaza de Cánovas y Calle de Medinaceli).—El más regio y hermoso de España.

*Hotel Ritz* (Plaza de la Lealtad).—El más suntuoso y aristocrático.

*Reina Victoria* (Plaza del Angel).—El más confortable, cuya pensión es desde 25 pesetas.

*Hotel Regina* (Alcalá 19).—Elegantísimo y limpio, pensión desde 25 pesetas.

*Hotel Inglés* (Echegaray 8 y 10).—Antiguo y precioso, con su pensión desde 20 pesetas.

*Hotel Paris* (Calle de Alcalá 2).—El más cómodo y céntrico, pensión desde 25 pesetas.

*Príncipe de Asturias* (Carrera de San Jerónimo, 30 y Echegaray, 1 y 3).—Modernísimo y coquetón, pensión desde 22 pesetas.

*Hotel Royal Meublé* (Calle de Tetuán, 15).—El más escogido de Madrid, pensión desde 13 pesetas.

PARA TOMAR BUEN CAFE, hágalo en los siguientes sitios, por ser sus géneros de inmejorable calidad y sus locales de sumo agrado.

*Nuevo Café Oriental* (Puerta del Sol, 11 y 12 y Preciados, 2).—El café mejor y el local más clásico. Grandes conciertos diarios.

*Café Lisboa* (Mayor, 1).—Regio y magistral café.

*Puerto Rico* (Puerta del Sol, 3).—Esmerado y notable servicio.

*Café Universal* (Puerta del Sol, 15).—Comodísimo y monumental.

*Café Colonial* (Calle de Alcalá, 8).—Esmeradísimo y restaurant de primera.

*Café Madrid* (Calle de Alcalá, 9).—Enorme y fino servicio servido por competentes camareros. Estupendos billares.

*Lion D'or* (Calle de Alcalá, 18).—Exquisito café, gran confort.

*Maison Dorée* (Calle de Alcalá, 22).—Elegante y nuevo café, restaurant con esmeradísimo servicio.

*Savoia* (Calle de Alcalá, 40).—Superior café, punto de reunión de infinidad de artistas.

*Café del Norte* (Red de San Luis).—Popular café y restaurant selecto.

A MEDIA TARDE, para tomar cerveza y mariscos

*La Montaña* (Puerta del Sol; 1 y Calle de Alcalá, 2).

*Figaro* (antiguo Maxins, Calle de Alcalá, 17).—Son los puntos más deliciosos y céntricos.

PASARA USTED UNA BUENA TARDE en los mejores y más principales Casinos de Madrid.

*Bellas Artes*.—Suntuoso edificio edificado a la moderna en la Calle de Alcalá. Punto de reunión de la alta aristocracia.

*Casino de Madrid*.—Magnífico palacio enclavado en la calle de Alcalá, frente a la de Sevilla. Donde se reúne el más selecto público.

*Gran Peña*.—Grandioso edificio situado en la entrada de la Gran Vía, punto de reunión de los títulos más afamados de España.



# PAVON CAFE BAR

El mejor café.

Servicio esmerado.  
Precios corrientes.

## Tinte Parisiën

El tinte de moda - in rival en todo trabajo  
delicado y de importancia.

ESPECIALIDAD EN LIMPIEZA EN SECO

VISITE SU LOCAL EN LA SEGURIDAD DE  
SER CLIENTE CONTINUO

51, MAYOR, 51

## Servicio de Correos.

Central de Correos (Plaza de Castelar)

Estafetas urbanas.

Núm. 1 Jorge Juan, 20 y 22. 2 General Zabala, 14 (Prosperidad).—3 Santa Engracia, 155. —4 Florida, 7.—5 Carrera de San Francisco, 17. —6 General Oráa, 8. —7 Santa Isabel, (esquina a Drumén), 8 Ronda Conde Duque, 11.—9 Hermosilla, 89.—10 Fuencarral, 188.—11 Paseo de Extremadura, 25. 12 Carretas, 10.—13 Lozano, 14 (Guindalera).—14 Montalbán 1 (Central).

Servicio de Tranvías.

Sítios de recogida: Estación del Norte. Atocha (puerta y gorieta).—Plaza de Castelar. Puerta del Sol (frente a Gobernación y esquina a Carretas).—Nicolás María Rivero (esquina a San Jerónimo).—Plaza de la Independencia.—Claudio Coello (esquina a Alcalá).—Red de San Luis.—Princesa (cruce con Marqués de Urquijo).—Plaza Mayor.—Cuatro Caminos y Ventas del Espíritu Santo. Horas: de 8 a 12 y media mañana y de 5 a 8 y media tarde.

## LA CORUÑA

MARTÍN NAVAZO

Vinos, restaurant, cervezas, licores de todas las  
marcas, mariscos del día, aperitivos y bocadillos  
La Peña más clásica de Madrid.

4, ALCALA, 4

## CINE PATHÉ BABY

Nuevo modelo perfeccionado, D. M.; **Camera Baby**, para impresionar películas; **Super-Baby**, para proyectar películas de 100 metros

Revelado de películas, arreglo y reajuste de toda clase de aparatos

Casa Zato

Peligros, 14

### Estación del Norte.

Horas de recogida: De las 16 a las 21,30

Cartas.—Cinco minutos antes de la salida de los trenes.

Impresos.—Desde las 16 hasta las 18.

Certificados y Valores.—Correo de Galicia, hasta las 16,40.—Correo de Santander, 17.—Correo de Asturias, 17,40. Exprés dé Irún, 21,00. Correo de Irún, 21,30.—Mixtos de Galicia, Asturias y Santander, 21,00

Horas de recogida de las cartas Galicia, a las 15,40. Asturias y Santander, 16,40.—Aragón y Cataluña, 17,05.—Tajo (Cáceres) y Extremadura, 17,35.—Alicante y Murcia, 17,55.—Valencia, 19,10.—Andalucía, 19,30.—Norte y Extranjero, 21,00.

Cartas certificadas — De 9 de la mañana a 12 de la noche. Para que salgan en los correos del día, precisa certificar dos horas antes de la salida de los trenes correos. En otro caso, utilídense las Estafetas de alcance de las estaciones del Norte y Mediodía. Para el extranjero de 9 a 5 y de 7 a 12 de la noche.

Valores declarados — De 10 de la mañana a las 17,30, a excepción de Galicia, Asturias y Santander, a las 15,00. Aragón y Cataluña, a las 16,30. Andalucía y Norte, a las 18.—Caja de 11 a 17.—Domingos, de 11 a 15.

Impresos certificados. (Por la calle de Montalbán, en el Pasaje, a la izquierda).—Líneas de Galicia, Asturias, Santander, Segovia y Salamanca, de 10 a 15,50.—Líneas de Aragón, Extremadura, Tajo, Mediterráneo y Cuenca, de 10 a 14,50 a Líneas de Andalucía, Norte, Almorox y Colmenar, de 10 a 15,50.—Estas horas son para el público que imponga de 1 a 3 certificados. Siendo más de 3, precisa relación por duplicado y sólo de 10 a 15,00, para el extranjero de 9 a 12.

Lista de Correos — De 9 mañana a 6 tarde.

### Estación del Mediodía.

Horas de servicio: De las 16,30 a las 21,30

Cartas.—Hasta diez minutos antes de la salida de los trenes.

Periódicos e impresos.—Cuenca, hasta las 16,40.—Aragón, hasta las 17,30.—Demás líneas, hasta las 18.

Certificados y valores Cuenca, hasta las 16,40.—Aragón (exprés), 17,30 — Aragón (correo), 17,45 — Extremadura, 18,10. — Andalucía (exprés), 19,30. Alicante y Cartagena, 19,45.—Andalucía (correo), 20,10.—Valencia (exprés), 20,45

**El ANUNCIO lo es todo**  
**Sin el ANUNCIO no hay nada**

## Compañía Madrileña de Urbanización

*Tranvía de Cuatro Caminos-Ciudad Lineal-Ventas*

Servicio días laborables: Por la mañana cada quince minutos; por la tarde cada diez minutos. Domingos y días festivos: Cada cinco minutos

*Tranvía de Cuatro Caminos a la Dehesa de la Villa*

Servicio días laborables: Desde Cuatro Caminos cada diez minutos; desde la Red de San Luis (Gran Vía), coches discos núm 20, cada nueve minutos. Domingos y días festivos: Desde ambos puntos cada cinco minutos.

*Tranvía desde Cuatro Caminos a Fuencarral*

Cada treinta minutos.

*Tranvía de Cuatro Caminos a Tetuán*

Cada tres minutos. Servicio directo desde el Puente de Vallecas a Tetuán, coches discos número 14, cada diez minutos.

*Tranvía de Ventas a Canillejas*

Servicio cada hora, saliendo los coches de Ventas desde las 7,25 hasta las 22,25.

*Ferrocarril a Colmenar Viejo*

Salidas de trenes desde Cuatro Caminos: 9,32.

Idem de Colmenar: 8,15.



7

# EL HOMBRE DE PRESA

NOVELA CORTA POR

## Antonio de Hoyos y Vinent

(Continuación)

nidad venerable, se escusaban amables creyendo en un encontronazo casual: «justed perdone, señora!» Era una de las compañeras, la otra era Cintia Rubarta, marque-a del Paso Honroso, por su boda con el imbécil de Pilín Paso, divina en su feble belleza, digna de un La Tour. Coqueteaba como una loca; pero era tan vana, tan superficial, tan frívola, y estaba tan poseída de sí misma, que había acabado por ser hasta honrada. En cuanto a ellos, además de Julito, acompañábanlas el barón de San Seminario, un viejo, gran señor, que tenía a gala llevar las sombrillas de las damas y pagarlas el chocolate.

Sola otra vez, puso Casilda sus dos últimos luises sobre la mesa, avergonzada porque pareciale notar que una profesional le observaba burlona. En aquel mismo momento el banquero abatió con ocho y tiró las últimas cartas que quedaban de la baraja sobre la mesa. Entonces sus ojos buscaron los de la dama como solicitando el perdón. Luego púsose en pie, volcó en el cestillo, que le ofrecía un lacayo, con pomposa librea azul y blanca e innumerables cadenas, sus fichas y esperó, no sin dar algunos luises a las mujeres y arrojar cien francos al croupier.

Casilda, al ver que la ruleta había acabado, fué hacia el *bar* en busca de

(Continuará.)

PAPELERIA  
DE  
MODA

El mayor surtido en plumas estilográficas  
y lapiceros automáticos.  
Casa especializada en artículos para regalo  
VIUDA DE M. DE NAVARRO  
Preciados, 5 :: MADRID :: Tel. 10.197

### ¡Un moment.!

Tome las señas de esta  
Casa, compre en ella una  
vez, y será la Papelería  
donde se surta siempre.

¡No lo olvide!

Palacio de la estilográfica  
5, Preciados, 5  
MADRID



RESERVADO  
PARA

## EL GRAN COLMAO

Tetuán, 15

PROXIMA APERTURA

### Clemente y García

CAMISERIA Y ROPA BLANCA

Equipos, canastillas, Batas, blusas  
Especialidad en ropas para niños

34, MAYOR, 34

### Esmaltador de Moda

NOMBRE REGISTRADO NÚM. 62.961

Condecoraciones Civiles y Militares.—Escudos Heráldicos.—Esmaltes Traslúcidos.—Cartelas en oro y plata para Honrnajes.—Sortijas de indio patentadas.

ATOCHA, 5, 1.º J. Saz MADRID





**REINA VICTORIA**

Carrera de San Jeronimo  
Compañia Diaz-Artigas

A las seis y media y diez y media

**Juan de Mañara**

¡Gran éxito!

Protagonistas PEPITA  
DIAZ y SANTIAGO ARTIGAS

**JAI-ALAI**

Calle de Alfonso XI

A las cuatro

**Tres monumentales partidos a pala y remonte por los afamados ases de la pelota.**

No falte hoy a Jai Alai.

**NOVEDADES**

A las cuatro

**El hada del frío**

A las cinco y cuarto

**El voto**

A las seis y media y diez y media

**Las tesoras del niño**

**Todo el año es Carnaval, o Momo es un carcamal.**

**ZARZUELA**

A las cinco y media

**La bruja**

A las diez y cuarto

**El caserío**

**TEATRO APOLO**

A las cuatro

**El huésped del Sevillano**

A las seis y media y diez y media

**El sobre verde**

**FUENCARRAL**

A las cuatro

**La calesera**

A las seis y media y diez y media  
Los cedetes de la reina y M-linos de viento

**TEATRO MARTÍN**

Compañia de zarzuela

A las cinco

**Las mujeres de Lacuesta**

A las seis y media

**El romano caprichoso**

Las niñas de mis ojos

A las diez y cuarto

**La Perfecta casada**

Las niñas de mis ojos

**TEATRO DE LA LATINA**

Compañia MARIA PALOU

A las diez y media

Desdichas de la for una o Juanillo Valcarcel

**PIDA USTED**

EN TODAS LAS PAPELERIAS

la excelente y única en el mundo

**STYLOGRAFICA**

**KEENE**



INFORMACIONES T

**La cocina en casa. Agu**

«Trucha en medio caldo». —Vácese limpio.

Póngase en un medio caldo compuesto de vino blanco, cebolla cortada en ruedas, tomillo, laurel, perejil, clavillo y sal.

Quando esté cocida, colóquese en una servilleta sobre un lecho de perejil fresco y sírvase acompañada de medio caldo reducido y mezclado con un poco de manteca trabada con harina.

«Pollo al minuto». —Bien desplumado, limpio y sazonado, se pone en una cacerola con manteca.

Luego que tome color dorado, se agrega perejil picado y un poco de harina, y se moja con caldo y vino blanco.

Quando la salsa principie a hervir, retira y se sirve sobre rebanadas de pan fritas rociadas con la salsa.

«Salpicón de vaca». —Cocer un pedazo de carne de vaca y otro pedazo de igual tamaño de jamón; se tendrá cuidado que las carnes sean más bien magras.

Quando estén cocidas se dejan escurrir y enfriar; cortar después la carne y el jamón en tiritas y ponerlos en una ensaladera con unas cebollas picadas sazonar como una ensalada con huesos duros.

Flan. —Hacer hervir dos cuartillos de leche con vainilla; cuando haya hervido dejar un poco la leche a la lumbre para que reduzca. Batir una docena de yemas de huevo y cuatro claras; bien batido todo, mezclarlo con la leche y un poco de azúcar molida. Untar bien un molde de azúcar deshecha y poner dentro la leche, huevos, etc.; ponerlo en un baño maría, y cuando esté bien tomado servirlo.





para hoy 3 de  
Abril de 1927

1.364

MACIONES DE INTERES

**sa. Buenos platos exquisitos.**

Migas castellanas.—Se mojan bien con leche unas rebanadas finas de pan mo-reno y se ponen en una sartén a fuego lento, moviéndolas con frecuencia para que las rabanadas no se peguen. Se añade aceite crudo y unos dientes de ajo picados; con la espumadera se escapucharran las rebanadas, y manipulan hasta que se deshagan en pedacitos y se acortecen un poco.

«Despojos de gallina».—Se saltean en manteca de cerdo, y bien espoujadas en un jugo, se colocan en una cazuela, espolvoreando la superficie con pan rallado. Tapada la cazuela, se le pone lumbré en la tapadera y se deja cocer durante veinte minutos.

**TOROS PARA HOY**

**Madrid**

Seis novillos de D. Celso Cruz del Castillo para los espadas

**Vaquerito**

**Tomás Giménez  
Lorenzo Franco**

A las cuatro de la tarde.

**Vista-Alegre**

Se lidiará seis magníficos novillos de D. Florentino Soto mayor por los espadas

**Julio García (Palmeño)  
Natalio Sacristán Fuentes  
Manuel Díaz (Ruzafa)**

A las cuatro de la tarde.

**FONTALBA**

Compañía Margarita Xirgu

A las seis  
**La cantaora del puerto**  
A las diez y cuarto  
**La ermita, la fuente y el río**  
¡Éxito colosal

**TEATRO COMICO**

Compañía Prado-Chicote

A las cuatro  
**Charlestón**  
A las seis y media y diez y media  
**He visto a un hombre saltar**

**TEATRO ALKAZAR**

A las seis y cuarto  
**María Fernández**  
A las diez y media.  
**Pensión Valdivia**

**PAVON**

A las cuatro, seis y diez  
Grandioso programa de formidable películas. Éxito de Precios popularísimos.

**CHUECA**

A las seis y diez y cuarto  
Grandes atracciones. Éxito de la bailarina CARMEN VARGAS. Éxito formidable de la estrella SALUD RUIZ.

**TEATRO ESLAVA**

Pasadizo de San Ginés  
Compañía MELIA-CBBRIAN

Despedida de la compañía  
A las cuatro, seis y media y diez y media  
**Dollars**

Aviso: Este vodevil se hace igual que en París, sin quitar nada de su gracia picaresca.

**INFANTA ISABEL**

Calle de Barquillo  
Compañía de comedias

A las seis y media  
**Mi cocinera**

A las diez y media  
**Mi cocinera**  
¡Gran éxito!

**CIRCO PRICE**

Plaza del Rey  
Directores: Rexach y Perezoff  
A las seis y diez y cuarto  
Toda la gran compañía de circo. Enormes atracciones. LUISA LEERS, la formidable trapecista. SCHAFFER el artista enciclopédico (12 números presentados por el formidable artista y el sensacional espectáculo LAS FUENTES LUMINOSAS, éxito insuperable.

**CAFE DE MADRID.-9, Alcalá, 9**

Todos los días, de tres de la tarde a la madrugada, GRANDES CONCIERTOS de música clásica y moderna por el

**TRIO HISPANIA**

Violín, Srta. Petra Cruz Luceño.—Violonchelo, Srta. Andrea Varlet.—Piano, Sr. Barrenechea.

Excelente servicio de restaurant Café Moka selecto, 0,50 pesetas. Servicio por camareros.

28 BILLARES DE PRECISION



# Sección recreativa

## CHARADAS

I

- ¿Ha venido Baldomera?  
 —*Primera*  
 ¿Y la señorita Edmunda?  
 —*Segunda*  
 —¿Y su sobrinito Andrés?  
 —*Tres.*

Eres muy discreta, Inés  
 y te expresas de tal modo...  
 pero dime ¿qué es el *todo*?  
 —*Primera segunda tres.*

II

- ¿Donde el terno has comprado?  
 —*En tres primera.*  
 —¿Y cuánto te ha costado?  
 —*Un dos tercera.*

III

En *prima segunda terciá*  
 una noche yo tomé,  
 una *dos terciá* sublime,  
 con el conde de *una tres.*

## FUGA DE CONSONANTES

E. u. .e.e..e.io u. .fa  
 .i u. .a.a.io e. u. .i.e.,  
 .e. u. .a.o .e .e.ia;  
 .i u. .a.e .e.o a .i. .ie.,  
 .a .ue .a.o .e .ue.ia!

## TARJETA ANAGRAMA

Rosa Suarez Querol  
 Viuda de Foldani

NOVELDA

Combinar estas letras, de modo que resu'te el título de un drama y el nombre del autor.

## Soluciones del número anterior

Al rombo:

G  
 O R A  
 O P A L O  
 G R A N A D A  
 A L A V A  
 O D A  
 A

Al jeroglífico comprimido: Cedacero.  
 A la frase hecha: Pasar por todo.



## PARA HOMBRES

Ayer ventrudo, hoy enjuto,  
 es que uso  
 La faja de Justo  
 Justo Juan  
 Carmen, 10.-Madrid

## Vinos finos de mesa

### INFANTA

De sus Viñedos y Bodegas en Chinchón  
 Vinos de Rioja Gómez Cruzado  
 Coñac y Ponche Caballero

Barcelona, 12.--MADRID.--Teléf. 15.621

## PARAGUAS

Bolsillos y Sombrillas

Compre sus articulos en esta casa

## VALERO

39, CARRETAS, 39

## BASTONES

## Casa Adoración

ULTIMAS NOVEDADES DE PARIS Sombreros

4, CALLE DEL PRADO, 4

TELEFONO 14 226

para  
 señoras  
 y niñas.

## Para comer bien

y con la seguridad de un servicio esmerado, lo hace usted en

## CASA SUSSE

RELATORES, 24

Jerez en Madrid

## PAPELERÍA SANTANA

OBJETOS DE ESCRITORIO

Y

ARTÍCULOS DE COLEGIO Y DIBUJO

18, TOLEDO, 18



**Alhajas de ocasión**

Relojes de oro de ley desde 40 pesetas

**Perla, Carretas. 4**

Platería, relojes económicos desde 7 pesetas,  
bisutería, objetos para regalos

**Perla, Conde de Romanones, 1, duplicado  
MADRID**

Teléfono 54.882



Teléfono 54.882

**COPISTERIA TEATRAL**

LA MAS ANTIGUA Y MEJOR ES LA DE

**AGISCLO GIL**

SITUADA EN MADRID

**CABA BAJA, 1, 2.º**

**Tarifa para el servicio de Automóviles.**

Al servicio público, clasificados por su categoría de fuerza y distinguidos por franjas en los colores naranja y verde.

**FRANJA AZUL**

Pesetas.

Los 800 primeros metros.....	0,80
Por cada 200 metros más.....	0,25
Por cada hora que el coche esté parado, en fracciones de 0 25.....	3,00

**FRANJA NARANJA**

Los 800 primeros metros.....	0,60
Por cada 200 metros más.....	0,10 y 0,20
Por cada hora que el coche esté parado en fracciones de 0,10 o 0,20...	2,00 y 2,50

**FRANJA VERDE**

Los 800 primeros metros.....	0,40
Por cada 200 metros más.....	0,10 y 0,51
Por cada hora que el coche esté parado en fracciones de 0,10 y 0,15...	2,00

**Gran taller mecánico**

Proveedor de las mejores entidades y Ministerios  
TRABAJOS FINISIMOS EN METALES

**El mejor taller mecánico de Madrid**

NO ENCARGUE SUS TRABAJOS SIN ANTES PEDIR

PRECIOS EN ESTA CASA.

**TOMAS LÓPEZ**

**Doctor Mata, núm. 1.-MADRID.**

Depositario del aparato «APOLO»  
para desinfección.

**Nueva tarifa para los coches de Plaza**

**Franja color naranja**

Primer límite — Por una carrera, de una a cuatro personas, a iguales horas del día que de la noche, 1,25.

Por una carrera, de una a cuatro personas, a la Plaza de Toros de Madrid, en días y horas de fiesta o corrida, 1,25.

Por una carrera, con una o cuatro personas, lo mismo de día que de noche, incluso a los cementerios de Nuestra Señora de la Almudena y civil del Este, siempre que se despidiera el coche dentro de este límite, 3.

Segundo límite — Por una carrera, con una o cuatro personas, a iguales horas del día o de la noche, 2,25.

Por una hora, con una o cuatro personas, lo mismo de día que de noche, incluso a los cementerios de Nuestra Señora de la Almudena y civil del Este, siempre que el coche se despidiera dentro de éste o del primer límite, 3.

Tercer límite — Por una carrera, de una a cuatro personas, a igual hora del día que de la noche, 3.

Por una hora, con una o cuatro personas, lo mismo de día que de noche, incluso a los cementerios de Nuestra Señora de la Almudena y civil del Este, siempre que el coche se despidiera dentro del primero o segundo límite, 3.

Si se despidiera el coche dentro del tercer límite, la última hora se abonará completa a razón de 4 pesetas.

**SERVICIOS ESPECIALES**

Por una carrera, de una a cuatro personas, en las horas del día a los cementerios de Nuestra Señora de la Almudena y civil del Este, 4 pesetas

Por una carrera a San Isidro del Campo durante la romería, una o cuatro personas, a cualquier hora del día o de la noche, 2,50 pesetas.

Por una carrera a la Pradera del Corregidor el Miércoles de Ceniza, por una o cuatro personas, a cualquier hora del día o de la noche, 2,50.

**LINEAS DE TRANVIAS**

1 Sol-Salamanca.....	0,15
2 Sol-Arguñelles.....	0,15
3 Salamanca-Sol, 0,15.—Sol Odo.	0,10
4 Sol-Ventas, 0,20.—Sol-Paradinas.	0,15
Servicio especial Plaza de To-	
ros. Cda. de Nitos, 0,20; Toros	0,50
5 Sol-Paradinas.....	0,15
6 Goya Sol, 0,15.—Sol-Arguñelles.	0,15
7 Sol-Hipódromo.....	0,15
8 Bombilla-Sol, 0,30.—Sol-Hpno.	0,20
9 Sol-Bombilla, 0,30.—Sol-Norte.	0,20
10 Sol-Estación del Norte.....	0,15
11 Arguñelles Bilbao-Retiro.....	0,15
12 Sol-Arguñelles (Rosales).....	0,15
13 A Martín-Sol, 0,10.—Sol-Odo.	0,10
14 P. Vils.-Sol, 0,25.—Sol-Quevedo.	0,10
15 P. Valdecas-Sol, 0,25.—Sol-Cham-	0,10
berí-Olavide.....	0,10
16 Sol-Pfco, 0,25.—Sol A. Martín.	0,10
17 C. Caminos-Sol, 0,10.—Sol-Pgs.	0,05
18 Obelisco-Sol, 0,10.—Sol-S. Fco.	0,10
19 C. Caminos P. Alonso-Martinez.	0,10
20 C. Caminos Red de San Luis.	0,10
21 Sol-Pozas (por Leganitos).....	0,15
22 Pozas Sol, 0,15.—Sol-Embajad.	0,15
23 Sol-Fuentechill.....	0,10
24 P. Myr.-Crb. Bajío, 0,30.—C. Alto.	0,10
25 Sol-Especial P. de Toros. Cda de	0,15
Nitos, 0,30.—Cda. de Toros.....	0,50
26 Plaza Mayor-Leganés.....	0,50
27 Cibeles-P. de Toledo.....	0,15
28 Pozas-Sol, 0,15.—Sol Dalicías.....	0,15
29 Red de San Luis-Prosperidad.....	0,20
30 Puente-Valdecas-Antón Martín.....	0,20
31 Hipódromo-Chamarín de la Rosa.....	0,15
32 Sol-Diego de León (por S.).....	0,15
33 Santo Domingo-Estación Norte.....	0,15
34 Santo Domingo-Pozas.....	0,15
35 Plaza Mayor Puerta del Angel.....	0,10
36 C. Caminos-Gueta de Bilbao.....	0,10
37 Cibeles-Puente de la Princesa.....	0,15
38 Cibeles-Goya (final).....	0,15
39 Pozas-Plaza S. Cruz (p. V. R.).....	0,15
40 Prosperidad-P. A. Martinez.....	0,15
41 S. Domingo-Pozas, 0,15.—Pozas-	0,15
E. Agric., 0,10.—E. Agric.,	0,20
Puerta de Hierro.....	0,20
42 Cibeles-Hipódromo.....	0,15
43 Cibels-Pñas, 0,10.—Pñas-Vias.	0,10
44 Cibels-Plaza Manuel Becerra.....	0,15
45 Prosperidad-Serrano.....	0,15
46 Plaza Mayor-Fuentechilla.....	0,05
47 Plaza Mayor-Mataderos.....	0,20
48 Quevedo Cibelas-P. de Atocha.....	0,15
49 Glorieta Bilbao-Colon-Goya.....	0,15
50 Glorieta Ruiz Jiménez-G. Gzde	0,15

**LINEAS DE**



# "ESPECTÁCULOS DE MADRID" EXTRAORDINARIO DE TOROS



DIRECTOR PROPIETARIO  
DOMINGO FANEGAS



REDACTOR - JEFE  
JOSÉ M.ª DEL TODO



¡ÉXITO INMENSO! ¡17 DE ABRIL DE 1927!

Reaparecerá nuestro Extraordinario

## "TOROS"

LA MEJOR REVISTA TAURINA

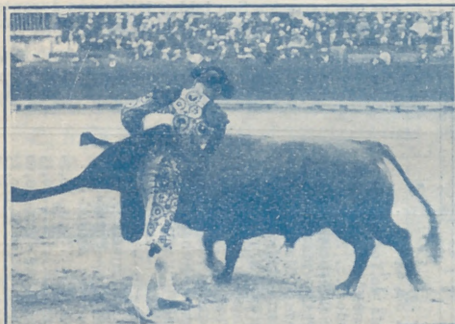

En su quinto año de publicación, sale todas las corridas de toros y novillos

PROGRAMA DE TOROS

¡ANUNCIOS SORPRENDENTES!

¡PRECIOS FANTÁSTICOS!

¡A TRES Y CUATRO PESETAS ANUNCIO POR CORRIDA!

¡GRATIS!

¡GRATIS!





**Algunos museos que merecen visitarse**

- Arqueológico Nacional*, Serrano, 13: De diez a cuatro diario; festivos, de diez a una.
- Armería Real*: De diez a una, diario, una peseta; jueves, gratis, de dos a tres.
- Arte Moderno*, Paseo de Recoletos, 20: De ocho a una, diario, una peseta; jueves y domingos, gratis.
- Artillería*, Méndez Núñez: De ocho y media a doce y media, diario, 0,25 pesetas; martes y sábados, gratis.
- Caballerizas Reales*, Bailén, 8: De dos a cinco, diario, una a seis personas dos pesetas; lunes, gratis.
- Museo Romántico*, San Mateo, 13: De once a cuatro, entrada gratis.
- Nacional de Ciencias Naturales*, Castellana (Hipódromo): De nueve a doce, diario, y de nueve a doce y media, festivos.
- Nacional del Prado*, Paseo del Prado, 9: De diez a cuatro, diario, y de diez o dos, festivos; Domingos y jueves gratis.
- Naval*, P. Ministerios 7: De diez a una, diario.

**Ministerios**

Presidencia, Paseo de la Castellana, 3, Teléfono 30 165—Estado, Plaza de la Provincia, 3, Teléfono 16 547.—Fomento, Paseo de Atocha, 1 y 3, Teléf. 10.062—Gobernación, Puerta del Sol, 7 y Correo, 1, Teléf. 53 039.—Gracia y Justicia, San Bernardo, 47, Teléf. 14 883.—Guerra, Alcalá, 47; Prim, 10 y 12 y Barquillo 10, Teléf. 12 608—Hacienda, Alcalá, 11 y Aduana, 10, Teléf. 11.397.—Instrucción Pública y Bellas Artes, Paseo de Atocha, 1 y 3, Teléf. 10.402.—Marina, Plaza de los Ministerios, 7 y Bailén, 5, Teléf. 13.296.—Trabajo, Comercio e Industria, Marqués de la Ensenada, 8, Teléfono. 32 256.

**DROGUERIA Y PERFUMERIA**  
**José Alarcón**  
**ATOCHA, 88**

Drogas para todas las industrias.  
 Especialidad en esencias y colorantes para gaseosas y confitería.  
 No comprar sin consultar precios en esta Casa.

**Luis Bahía**  
**“La Cepilla”**  
 VINOS FINOS DE MESA  
 DEGUSTACION  
**3, Pellgros, 3**

**TARIFA DE CORREOS — Correspondencia ordinaria.**

PUNTO DE DESTINO	CARTAS		Tarjetas postales	Sobres monederos y objetos asegurados		Derecho de certificado	
	Tipo de peso — Grs.	Fran-queo — Cts		Tipo de peso — Grs	Fran-queo — Cts	Cual-quier peso — Cts	50 (h) 30 (h) 30
Interior de las poblaciones, Península, Islas Baleares, Canarias, posesiones españolas del Norte de África y Andorra...	20	15	15	20	15	50 (h)	30
Portugal, Gibraltar, Filipinas y América.....	25	25	15	25	25	30 (h)	30
Fernando Póo, Annobon, Coris y demás posesiones del Golfo de Guinea.....	20	30	15	20	30	30	30
Oficinas españolas en Marruecos y Tángel.....	30	20 <sup>(a)</sup>	15	30	20	30	40
Todos los demás países.....	20	40	25				

(a) Los primeros 20 gramos son 40 céntimos, y cada 20 gramos que exceda de los 20 primeros, 20 céntimos. —(b) Por excepción es de 5 céntimos solamente el importe del certificado para los impresos que contienen libros, sin que haya derecho a indemnización en caso de extravío.



## Carteleras de Cines y Deportes

### CINEMATOGRAFOS

*Real Cinema* (Plaza Isabel II). Todos los días gran programa tarde y noche, Domingos y días festivos por secciones.

*Príncipe Alfonso* (Génova).—Tarde y noche colosal programa. Domingos y festivos por secciones.

*Monumental Cinema* (Plaza de Antón Martín).—Cinco y media y diez noche, gran programa, Domingos y festivos por secciones.

*Cinema del Callao* (Plaza del Callao).—Todos los días, tarde y noche, grandes programas de películas, Domingos y festivos por secciones.

*Sage* (Palacio de la Música, Avenida Pí y Margall).—A las seis y a las diez, grandes programas de películas. Sábados conciertos, Domingos y días festivos por secciones.

*Cine de San Miguel* (Plaza de San Miguel).—A las cuatro y media y nueve y media, colosales películas. Domingos secciones.

*Cine Ideal*.—A las cinco y media y a las diez, grandioso programa de películas, Domingos y días festivos por secciones.

*Cinema Bilbao* (Fuencarral, 122).—Tarde y noche, secciones de cinematógrafo. Domingos por secciones.

*Cinema Goya* (Calle Goya).—A las seis y a las diez, gran programa de cinematógrafo, Festivos por secciones.

*Cine Argüelles* (Calle del Marqués de Urquijo).—Tarde y noche grandes secciones.

*Royalty* (Calle Génova).—Selecto programa de cinematógrafo.

*Cine Madrid* (Calle Tetuán) Tarde y noche gran programa de películas. Domingos y días festivos por secciones.

*Cinema España* (Paseo de San Vicente).—A las cuatro y media y nueve y media, grandes programas de películas. Domingos por secciones.

### FOLT-BALL

*Stadium Metropolitano* (Avenida Reina Victoria).—Domingos y días festivos grandes partidos.

*Sociedad Gimnástica Española* (Diego de León y Torrijos).—Domingos y días festivos grandes partidos.

*Campo de Deportes del Real Madrid* (Carretera de Chamartín, núm. 11).—Domingos y días festivos grandes partidos.

### ¡¡Camisas, Corbatas!!

Imposible mejorar nuestro surtido y precios.

## EL FÉNIX

Mayor, 37.—MADRID

### La Regional

Vinos finos de mesa. -:- Servicio a domicilio.

Acreditado vermouth A. D. A.

y blanco LA PALMA (Huelva).

1. Los Madrazo, 1.

Teléfono 13 563

### DENTADUKAS Y ALHAJAS

Aunque estén rotas compro

Felipe, III, núm. 1, Joyería

(Entre Plaza y calle Mayor)

### “Casa Luis”

Vinos - Cervezas - Licores

Antiguo dependiente de «La Coruña»

El sitio más delicioso de Madrid

Aperitivos, Refrescos, Vinos y Licores de las más acreditadas marcas.

18. Los Madrazo, 18

### ¡¡Gran liquidación!!

Trajes a medida, negros, azules y fantasía

¡¡A 40 pesetas!!

“La Argentina”, Toledo, 69

(Plaza de San Millán)

### COLOMBO Bar

Cruz, 23

?.....

### Camisería y corbatería

## LA NOVEDAD

Siempre tengo las últimas novedades a precios económicos.

San Bernardo, 42

RELOJERÍA

DE

MANUEL ALVAREZ

Compra y venta de relojes de todas clases, antiguos y modernos.

6, CALLE DEL PRADO, 6.—Teléfono 14.226



# Casa Cano

ATOCHA, 2.

MADRID

TELEFONO 11.327

Velos. — Mantillas. — Sedería. — Artículos  
blancos. — Juegos de camas

**Primera Casa en**



**Primera Casa en**

Tapetes. — Tohallas. — Mantas. — Sábanas  
Edredones.

MARCA REGISTRADA

## LA CATEDRAL DE LAS COLCHAS

Almacenes de Tejidos en General

VENTAS POR MAYOR Y MENOR



# EL ENCANTO DEL HOGAR



**“Vampiro”**  
A. E. G.

LIMPIA TODO SIN TRABAJO ALGUNO

**“Dandy”**

A. E. G.

GARANTIZA

BRILLO ESPEJO



Pida usted demostraciones gratuitas al

**Teléfono 52.098**

**A. E. G.-Paseo de Recoletos, núm. 17**



MA'TERIAL

para T. S. H.

**Telefunken. -- Berlín.**

Aparatos de lámparas, de galena, auriculares,  
cascos, altavoces, lámparas.

Detalles de todas clases facilita el Representante exclusivo para España y Portugal

**A. E. G.-Ibérica de Electricidad, S. A.**

Madrid, Paseo de Recoletos, 17

y sus oficinas en Barcelona, Bilbao, Gijón,  
Sevilla, Valencia, Granada y Zaragoza.

