

Quinto año de publicación no interrumpida.

# ESPECTÁCULOS DE MADRID

REVISTA DIARIA  
Y  
GUIA DE LA CAPITAL

CRÓNICAS = NOVELAS = PASATIEMPOS =  
TEATROS = TOROS = CINES = VARIETÉS Y SPORT

— *Se reparte gratis* —



— DIRECCIÓN —  
CONDE DE ROMANONES, 2 — ESQ. A CONCEPCIÓN JERÓNIMA



## Unión Musical Española

Carrera de San Jerónimo, 30 (edificio propiedad) y Preciados, 5.

Autopianos, Pianos, Armoniums, Instrumentos accesorios, Rollos Diana.  
Música Española y Extranjera. AUTOPIANOS DE ALQUILER.

*Casa la más surtida y más barata de España.*



# Odeon



Odeon



*Máquinas y Discos*

PLAZOS Y CONTADO

EL MEJOR Y MÁS ARTÍSTICO REPERTORIO

AGENCIA EN MADRID:

**PRECIADOS, 1 Y PELIGROS, 14 Y 16**







# Horario de trenes.

|   | Salida de Madrid | Llegada a Madrid |
|---|------------------|------------------|
| <b>Compañía del Norte</b>                 |                  |                  |
| Expreso Hendaya (vía Avila).....          | 21,30 22         | 7-9,15           |
| — Galicia (vía Avila).....                | 18,50            | 10,05            |
| Surexpreso Francia (vía Avila).....       | 21               | 10,40            |
| Rápido Francia (vía Segovia).....         | 9,45             | 21,40            |
| — Asturias Santander.....                 | 8,45             | 22,20            |
| Correo Hendaya (vía Avila).....           | 22,30            | 6                |
| — Galicia (vía Avila).....                | 10,20            | 7,45             |
| — Santander (vía Segovia).....            | 17,25            | 8,15             |
| — Asturias (vía Avila).....               | 18               | 8,40             |
| Mixto Galicia.....                        | 19,45            | 14,20            |
| — Francia Bilbao (vía Avila).....         | 6,40             | 19,50            |
| Mensajerías Segovia-Escorial.....         | 20               | 15,47            |
| Ligeros Segovia.....                      | 7,30 18,45       | 11,20-20,54      |
| — Avila.....                              | 9,12 y 16        | 11,42-20,25      |
| Tranvía Pozuelo.....                      | 8,02 16,35       | 18,47            |
| — Escorial-Cercedilla.....                | 14,10 y 19,15    | 9 18,05          |
| — idem (domingos).....                    | 9,56             | 20,05            |
| <b>Madrid-Zaragoza-Alicante</b>           |                  |                  |
| Rápido Barcelona.....                     | 9,30             | 22,45            |
| — Alicante, Valencia y Cartagena.....     | 9,30             | 22               |
| — Andalucía.....                          | 9,50             | 20,30            |
| Expreso Barcelona y Zaragoza...           | 19,45            | 9,35             |
| — Andalucía.....                          | 22,40            | 8,50             |
| — Algeciras.....                          | 18,50            | 10,15            |
| — Toledo.....                             | 9,15             | 20,10            |
| — Badajoz (alternó).....                  | 8,40             | 21,20            |
| Correo Barcelona y Zaragoza....           | 21,10            | 8,35             |
| — Zaragoza.....                           | 18,30            | 11,35            |
| — Andalucía.....                          | 22               | 7                |
| — Cuenca.....                             | 18,30            | 11               |
| — Badajoz.....                            | 19               | 9,25             |
| — expreso Alicante.....                   | 20,35            | 7,30             |
| — expreso Cartagena.....                  | 23               | 8                |
| — expreso Valencia.....                   | 21,35            | 8,35             |
| — Toledo.....                             | 18               | 10,30            |
| Omnibus Guadalajara .. 10, 16,30          | 20               | 8,20 - 17,40     |
| — Barcelona.....                          | 7,10             | 20               |
| — Sigüenza.....                           | 13,20            | 14,50            |
| — Toledo.....                             | 7,45 21,15       | 14,35-22,15      |
| — Aranjuez.....                           | 13               | 15,35            |
| Mixto Alicante, Valencia y Cartagena..... | 10,20            | 18               |
| — Andalucía y Cuenca.....                 | 7                | 21,40            |
| — Alcázar.....                            | 17,15            | 11,40            |
| — Badajoz y Toledo.....                   | 12               | 17,25            |
| — Toledo.....                             | 17               | 14,35            |
| — Aranjuez y Cuenca.....                  | 19,30            | 9,45             |
| Tranvía Getafe.....                       | 6,20 9 y 14,15   | 7,45 - 13,15     |
| <b>Madrid-Cáceres-Portugal</b>            |                  |                  |
| Expreso Cáceres-V.-Alcántara ...          | 21,05            | 8,25             |
| Correo Cáceres V.-Alcántara.....          | 18,40            | 10,24            |
| Mixto Cáceres-V.-Alcántara.....           | 8,35             | 19,48            |
| — Grñón.....                              | 14 y 20          | 6,58             |



## Casa MERP

PAPELERIA

Arreglo de todas las marcas de stylográficas, estuches de dibujo

Echegaray, 7

Teléfono 15.929

### Gran mantequería

## “LOS ALPES”

Las más próxima a la Puerta del Sol

Quesos, mantecas, conservas, vinos y licores de las mejores marcas

4, Carmen, 4

# A. Rodrigo



SASTRE DE MODA

CASA ESPECIAL EN TRAJES DE ETIQUETA

Mayor, núm. 44. = Madrid.





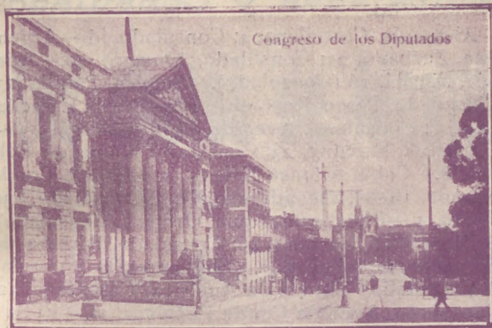

Congreso de los Diputados

## FÁBRICA Y ALMACÉN

de pianos, órganos y armoniums

**Ricardo Rodríguez**

VENTAS AL CONTADO Y A PLAZOS

Despacho: Ventura de la Vega, 3

Talleres: Pizarro 19 (Palacio de Cheste)

Teléfono 12.344

## Mesón del Segoviano

El más popular de la Corte, donde se admiran los famosos frescos pintados por el gran artista granadino Arturo Gil Alguacil.—Espacioso Garage.

Cava Baja, 28 y 41.—Teléfono 14.853



**ALFONSO ALONSO**  
**EL AS DE LA SIDRA**  
**NALON**

Fabada y pote asturiano  
**TRES CRUCES, 1.**  
**MADRID**



Plaza de Toros

## ¡Le interesa mucho!

Al llegar a Madrid, instálese confortablemente en uno de los siguientes Hoteles, los mejores y más principales de la Corte

*Palace Hotel* (Plaza de Cánovas y Calle de Medinaceli).—El más regio y hermoso de España.

*Hotel Ritz* (Plaza de la Lealtad).—El más suntuoso y aristocrático.

*Reina Victoria* (Plaza del Angel).—El más confortable, cuya pensión es desde 35 pesetas.

*Hotel Regina* (Alcalá 19).—Elegantísimo y limpio, pensión desde 25 pesetas.

*Hotel Inglés* (Echegaray 8 y 10).—Antiguo y precioso, con su pensión desde 20 pesetas.

*Hotel Paris* (Calle de Alcalá 2).—El más cómodo y céntrico, pensión desde 25 pesetas.

*Príncipe de Asturias* (Carrera de San Jerónimo, 30 y Echegaray, 1 y 3).—Modernísimo y coquetón, pensión desde 22 pesetas.

*Hotel Royal Meublé* (Calle de Tetuán, 15).—El más escogido de Madrid, pensión desde 13 pesetas.

PARA TOMAR BUEN CAFE, hágalo en los siguientes sitios, por ser sus géneros de inmejorable calidad y sus locales de sumo agrado.

*Nuevo Café Oriental* (Puerta del Sol, 11 y 12 y Preciados, 2).—El café mejor y el local más clásico. Grandes conciertos diarios.

*Puerto Rico* (Puerta del Sol, 3).—Esmerado y notable servicio.

*Café Universal* (Puerta del Sol, 15).—Comodísimo y monumental.

*Café Colonial* (Calle de Alcalá, 8).—Esmeradísimo y restaurant de primera.

*Café Madrid* (Calle de Alcalá, 9).—Enorme y fino servicio servido por competentes camareros. Estupendos billares.

*Lion D'or* (Calle de Alcalá, 18).—Exquisito café, gran confort.

*Maison Dorée* (Calle de Alcalá, 22).—Elegante y nuevo café, restaurant con esmeradísimo servicio.

*Savoia* (Calle de Alcalá, 49).—Superior café, punto de reunión de ininidad de artistas.

*Café del Norte* (Red de San Luis).—Popular café y restaurant selecto.

A MEDIA TARDE, para tomar cerveza y mariscos

*La Montaña* (Puerta del Sol; 1 y Calle de Alcalá, 2).

*Figaro* (antiguo Maxins, Calle de Alcalá, 17).—Son los puntos más deliciosos y céntricos.

PASARA USTED UNA BUENA TARDE en los mejores y más principales Casinos de Madrid.

*Bellas Artes*.—Suntuoso edificio edificado a la moderna en la Calle de Alcalá. Punto de reunión de la alta aristocracia.

*Casino de Madrid*.—Magnífico palacio enclavado en la calle de Alcalá, frente a la de Sevilla. Donde se reúne el más selecto público.

*Gran Peña*.—Grandioso edificio situado en la entrada de la Gran Vía, punto de reunión de los títulos más afamados de España.





Museo del Prado

**Felix Toca**

FÁBRICA DE BRONCES ARTÍSTICOS  
LÁMPARAS, CAMAS,  
MUEBLES Y HERRAJES

DESPACHO CENTRAL: NICOLÁS M. RIVERO, 515  
PÁBRICA: Paseo de las Acacias, 2, dúplex,  
MADRID  
Teléfono 5407M

**Cine Páthé Baby**, nuevo modelo perfeccionado, D. M.; **Camera Baby**, para impresionar películas; **Super-Baby**, para proyectar películas de 100 metros  
Revelado de películas, arreglo y reajuste de toda clase de aparatos

**Casa Zato**  
Peligros, 14

**PAVON**  
CAFE BAR

El mejor café.

Servicio esmerado.

Precios corrientes.

## Embajadas y Consulados

Alemania, Castellana, 4; Consulado, id.—Argentina, Zurbano, 21; Consulado, Almagro, 40.—Austria, Alcalá, 16 (Consulado).—Bélgica, Padilla, 23; Consulado, Paseo Recoletos, 21.—Brasil, Castellana, ; Consulado, Avenida de Pi y Margall, 5.—Colombia, Fortuny, 23; Consulado; Núñez de Balboa, 8.—Cuba, Alfonso XII, 23 (moderno); Conde Aranda, 16.—Chile, Alfonso XI, 5; Consulado, San Pedro, 1.—Checoslovaquia, Orfila, 5 (Consulado).—Dinamarca, Serrano, 46; Consulado, Bárbara de Braganza, 14.—Ecuador, Colmenares, 8 (Consulado).—Estados Unidos de América, Castellana, 32; Consulado, Avenida Conde Peñalver, 16.—El Salvador, Marqués del Riscal, 10; Consulado, Serrano, 17.—Francia, Villalar, 2; Consulado, Villalar, 11. Guatemala, Almagro, 50 (Consulado).—Honduras, Guillermo Rolland, 1 (Consulado).—Inglaterra, Fernando el Santo, 16; Consulado, Alcalá Galiano, 5.—Italia, Mayor, 90; Consulado, Almudena, 2.—Japón, Alcalá, 103.—Méjico, Marqués de Villamagna, 4; Consulado, Lista, 25.—Mónaco, Manuel Longoria, 4 (Consulado)—Noruega, General Martínez Campos, 33; Consulado, Castelló, 42.—Países Bajos: Fernando VI, 27; Consulado, Almagro, 50.—Panamá, F. González, 17; Consulado, id.—Perú, Lealtad, 4; Consulado, Carmen, 38.—Portugal, Almagro, 50; Consulado, Plaza de la Encarnación, 3. Republicana Dominicana, Serrano, 5 (Consulado). Rumanía, Barquillo, 6 (Consulado).—Rusia, Princesa, 8.—Suecia, Zurbano, 25; Consulado, Villanueva, 18.—Suiza, Sagasta, 25; Consulado, id.—Turquía, Santa Engracia, 5 (Consulado).—Uruguay, Caballero de Gracia, 14; Consulado, Conde Xiqueña, 2.—Venezuela, Olózaga, 4; Consulado, Alcalá, 114.

## Casas de Socorro

Buenavista, Castelló, 65, Teléf. 52 430.—Centro, Navas de Tolosa, 10, Teléf. 10.025.—Congreso, Fúcar, 8, Teléf. 10.048.—Chamberí, Eloy Gonzálo, 15, Teléf. 30.271.—Hospicio, Augusto Figueroa, 45, Teléf. 16.139.—Hospital, Santa Isabel, 36, Teléfono 10.034.—Inclusa, Encomienda, 21, Teléfono 10.406.—Latina, Carrera de San Francisco, 8, Teléfono 10.022.—Palacio, Cristinos Martos, 3, Teléfono 30.073.—Universidad, San Bernardo, 68, Teléfono 15.632.

## Principales Monumentos Artísticos e Istóricos

Biblioteca y Museos Nacionales, Paseo Recoletos.—Museo de Historia Natural, Hipódromo.—Museo de Artillería, calle Mendez Núñez.—Museo de Pinturas, Paseo del Prado.—Observatorio Astronómico, Alfonso XII, 5.—Palacio Real, Plaza de Oriente.—Museo de Reproducciones Artísticas, Alfonso XII, 25.—Congreso de los Diputados, Plaza las Cortes.—Iglesia de San Francisco el Grande, Plaza de San Francisco.—Puerta de Alcalá, Plaza de la Independencia.—Palacio de Comunicaciones, Plaza de Castelar.—Real Academia de la Lengua, Felipe IV.—Obelisco del Dos de Mayo, Paseo del Prado.—Banco de España, Calle de Alcalá.—Puerta del antiguo Hospicio, Fuencarral, 86.—Monumento a Alfonso XII, estanque del Retiro.—Ermita.—Ermita de San Antonio de la Florida, final del Paseo de San Vicente.—Panteón de hombres ilustres, Paseo de Atocha.



# Los chatos de Montilla

NOVELA CORTA POR

**A. R. Bonnat**

(Continuación)

tador, que estaba en relación directa con los bolchevikis de Rusia.

El caso era serio y grave, y como tal, fué tratado en el Congreso, donde algunos oradores de la oposición atacaron duramente al Gobierno por su pasividad y por dejar indefensa la tranquilidad de España.

El nombre de Luis Arenales rodó por todas partes, estuvo de actualidad, y como es natural, llegó hasta las otras personas que habían intervenido en la tragedia intensa del pobre empleado.

Doña Tadea, sus antiguos amigos y compañeros, hicieron los naturales comentarios. ¡Claro, la bebida! ¡El vino siempre conduce a tremendos errores!

El propio Carratraque, ya novio formal de Laura, dijo a ésta:

—¿Has visto lo del pobre Luis? ¡Lástima de muchacho! El vino le ha perdido.

Ella hizo un mohín delicioso, agregando:

—¡Uf! No me hables de ese sujeto. ¡De la que me librado!

Y Arenales quedó definitivamente clasificado como borracho empedernido y sujeto altamente peligroso.

¡Él, que desde aquellos célebres y malditos chatos de Montilla no había vuelto a probar ni una gota de vino!

FIN

PAPETERIA  
DE  
MODA



El mayor surtido en plumas estilográficas y lapiceros automáticos. Casa especializada en artículos para regalo  
**VIUDA DE M. DE NAVARRO**  
Preciosos, 5 :: MADRID :: Tel. 10.197

¡Un momentoll

Tome las señas de esta Casa, oompre en ella una vez, y será la Papelería donde se surta siempre.

¡No lo olvide!

Palacio de la estilográfica

**5, Preciados, 5**  
MADRID



## GRAN RESTAURANT

Calle de Tetuán, 15  
Teléfono 15.614.—Madrid

Dirigido por su propietario  
**DON VICENTE TORMO**

A 20 metros de la Puerta del Sol.—Especialidad en Paellas Valencianas y Arroz abunda.—Cubiertos a 4 y 5 pesetas y servicio a la carta.

## Clemente y García

CAMISERIA Y ROPA BLANCA

Equipos, canastillas, Batas, blusas.  
Especialidad en ropas para niños

**34, MAYOR, 34**

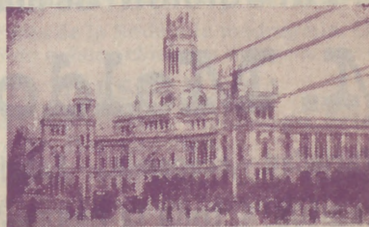





**REINA VICTORIA**

Carrera de San Jeronimo  
Compañía Díaz-Artigas

A las seis y media y diez y media

**Julietta compra un hijo**

¡Gran éxito!

Triunfo incomparable de PEPITA  
DÍAZ y SANTIAGO ARTIGAS

**JAI-ALAI**

Calle de Alfonso XI

A las cuatro

Primero, a pala, Azurmendi  
y Perea contra Izaguirre y Jáu-  
regui. Segundo, a remonte, Iri-  
goyen y Errezábal contra Ucin  
y Berolegui.

No falte hoy a Jai Alai.

**NOVEDADES**

A las cuatro y diez y cuarto

**El príncipe Sin Par**

A las cinco y cuarto

**La España de la alegría**

A las seis y cuarto

EL PRÍNCIPE SIN PAR  
EL HADA DEL FRÍO

A las once y tres cuartos

**El hada del frío**

**FUENCARRAL**

A las cuatro

**Los gavilanes**

A las seis y media

**Marina**

A las diez y media

**La pastorela**

**TEATRO APOLO**

A las seis y media

**El huésped del Sevillano**

A las diez y cuarto

**La calesera**

**TEATRO DEL CENTRO**

Compañía MANUEL PARIS

A las seis y cuarto y diez y cuarto

**Se desea un huésped**

¡Éxito colosal!

**TEATRO MARTÍN**

Compañía de zarzuela

A las seis y media

**Las mujeres de Lacuesta**  
El espejo de las doncellas

A las diez y cuarto

**La Perfecta casada**  
Las niñas de mis ojos

**TEATRO DE LA LATINA**

Compañía MARÍA PALOU

A las seis y media

**Las de Cain**

A las diez y media

**Divino Tesoro**

**"LA EXPOSICION" de muebles nuevos**

**M. Maldonado**

Variedad y economía.—Fabricación propia.

Leganitos, 4, toda la casa.—Teléfono 15294



**Un champán**

ESPECTÁCULOS DE MADRID "TORRELAGUNA" ha dado un espléndido champagne de honor en agasajo a su muy querido redactor gráfico Torrelaguna, a su vuelta de Rusia, para conmemorar sus trabajos en nuestra revista taurina, ya que esta temporada de toros está en puerta.

A pesar de que cuenta ESPECTÁCULOS DE MADRID y sus populares vitrinas con los mejores y más afamados redactores gráficos de Madrid, como el prestigioso RODERO el sin par ANTONIO y gran TORRES y algunas veces con el genial ALMAZAN, y de provincias los conocidísimos MARÍN CHIVITE, MARTÍNEZ y otros, socabó el conocimiento con el nunca bien ponderado TORRELAGUNA, de origen ruso, redactor jefe de *The Times* de Londres, *L'Éclair* de París y de casi todos los periódicos traducidos de Rusia, pues llegó hasta nosotros su fama inimitable de observar el objetivo lo que nadie observó hasta fecha.

El pasado año, primero de su estancia en España, se impregnó tal de nuestro clima, de nuestro sol y de la fiesta de los toros, que entusiasmado por nuestras costumbres se hizo español de pensamiento y devoto acérrimo a nuestros usos y costumbres.

TORRELAGUNA como ya se ha visto en la pasada temporada, hace lo que hacen otros, sacar con una rigurosa originalidad los mil y un momentos que los toros de nuestros lidiadores tienen de tóreo desprendido y camalístico. TORRELAGUNA con un ojo clínico incomparable lo enfila con su hermosa máquina y después de revelado en su laboratorio es justamente admirado por toda la afición en general en nuestras Vitrinas Gráficas.

Por esto no podía pasar desapercibido para los que componemos esta Redacción el agasajo tan merecido en honor de tan popular camarada ya que le tenemos entre nosotros.

Ayer en uno de los más principales palacios de Madrid perteneciente a un conocidísimo título español, con quien le unen lazos de parentesco, tuvo lugar el *lunch* servido por el afamado repostero de la Gran Vía y en el que corrió con toda esplendor el Champagne marca «BÉNÉRET», preferidísimo por





para hoy 1 de  
Marzo de 1927

pane de honor

nuestro amigo, y que nosotros como todos los invitados, por que no decirlo y alabar claramente lo que es bueno, y este Champagne por su exquisitez no es comparado a ningún otro (y conste que no es anuncio.)

Nos gusta la imparcialidad y como acostumbramos a censurar lo que nos sirven malo, ¿porqué no reclamar un poco de gloria para lo notable y exquisito?

Pues bien, volvamos a lo nuestro; bienvenido entre nosotros el estimado compañero. ¡Ah!, y no nos tomen a mal este pequeño agasajo particular los otros artistas del objetivo que componen nuestro ramillete de fotografos, reyes todos del momento taurino; que dentro de poco celebraremos un banquete con sumo esplendor en el que todos reunidos brindaremos por la fiesta nacional, por el éxito individual de cada uno y el general del periódico «TOROS», y cambiar impresiones de la ruta a seguir en nuestras popularísimas Vitrinas de Exposición Gráfica, en la temporada de 1927, para bien del aficionado y para pesadilla de los toreros desaprensivos.

En el acto que celebraremos muy en breve como he dicho, el señor TORRELAGUNA nos ha prometido bajo palabra de honor que se dejará fotografiar para que expongamos el retrato en nuestras vitrinas, para de este modo hacer callar algunas frases de bocas maldicientes, referente al genial camarada.

¡Lo dicho!, bienvenido entre esta redacción el simpático compañero, y que tiemblen los toreros despreocupados ante el cachibache infernal del fotografo ruso TORRELAGUN v.

RAFFECAS.

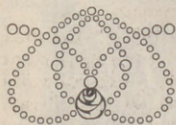

**Chocolates-Cafés**  
MARCA *La Madrileña*  
PLAZA DEL PROGRESO -13- MADRID  
PRUEBELOS Y NO TOMARÁ OTROS

Cafés tostados desde 8 pesetas kilo.

Telefono 12.219

**FONTALBA**

Compañía Margarita Xirgu

A las seis  
**La ermita, la fuente y el río**  
A las diez y cuarto  
**La ermita, la fuente y el río**  
¡Gran éxito!

**TEATRO COMICO**

Compañía Prado-Chicote

A las cuatro  
**Charlestón**  
A las seis y media y diez y media  
**Don Pablote**

**TEATRO ALKAZAR**

A las seis  
**Doña Tufitos**  
A las diez y media.  
Sección cinematográfica  
**Mare Nostrum**

**PAVON**

A las tres y media, seis y diez  
Grandioso programa de formidable películas.  
Precios popularísimos.

**Linoleun baratisimo**

Acuchillado y brillo a los pisos, presupuestos gratis. Me encargo de limpieza general de Oficinas, Bancos, Teatros, etc.

**Huertas, 15, Bisuteria**  
TELEFONO 15-15 M.

**TEATRO ESLAVA**

Pasadizo de San Ginés  
Compañía MELIA-CEBRIAN

A las seis y media y diez y media  
**Dollars**  
¡Gran éxito!

Aviso: Este vodevil se hace igual que en París, sin quitar nada de su gracia picaresca.

**INFANTA ISABEL**

Calle de Barquillo  
Compañía de comedias

A las seis y media  
**Suéltate el pelo, Rosario**  
¡Gran éxito!  
A las diez y media  
**Suéltate el pelo, Rosario**

**CIRCO PRICE**

Plaza del Rey  
Directores: Rexach y Perezoff

A las seis y diez y cuarto  
Magnas funciones con el mejor programa conocido de circo ecuestre único en Madrid. Formidables atracciones.  
Ultimo día de la pantomima «Las mil y una noches»; presentada por TRUZZI.

**CAFE DE MADRID.-9, Alcalá, 9**

Todos los días, de tres de la tarde a la madrugada, GRANDES CONCIERTOS de música clásica y moderna por el

**TRIO HISPANIA**

Violín, Srta. Petra Cruz Luceño.-Violonchelo, Srta. Andrea Varlet.—Piano, Sr. Barrenechea.

Excelente servicio de restaurant. Café Moka selecto, 0,50 pesetas. Servicio por camareros.

28 BILLARES DE PRECISION



# Sección recreativa

## CHARADAS RÁPIDAS

- 1.<sup>a</sup> *Prima y segunda, letra; terciá y cuarta, ciudad. Todo, cualquier pollo de gusto.*
- 2.<sup>a</sup> *Prima y segunda, letra; terciá, letra; cuarta y quinta, agua. Todo, nombre de varón.*

## FUGA DE SÍLABAS

NO—UN—MEN—MA—  
 QUE—ZAR DO—SUE—  
 Y—TIR—IM—SI—  
 CUAN—POR—SE—PIER—

Cada menos se tiene que sustituir por una sílaba para completar con ellas un cantar de don Narciso Diaz de Escovar.

## ACERTIJO

Buscar un nombre de varón que no tenga ninguna de las letras que tiene Carlos.

## TARJETA ANAGRAMA

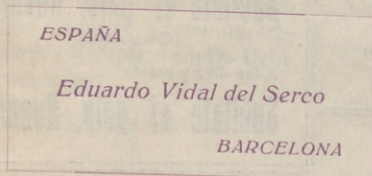

Formar con las letras de la precedente tarjeta el título de una comedia antigua y el nombre de su autor.

## CUADRADO

|   |   |   |   |   |
|---|---|---|---|---|
| A | A | A | A | D |
| D | D | D | E | E |
| E | E | L | L | M |
| N | O | O | O | O |
| R | R | S | S | S |

Combinar estas letras de manera que pueda leerse vertical y horizontalmente:

- 1.º Para coser.
- 2.º En el almanaque.
- 3.º En el cuerpo.
- 4.º En la rosa.
- 5.º En el cementerio.

## Soluciones del número anterior

*Al jeroglífico:* Cada uno en su casa manda con autoridad de rey.

*Al trio de sílabas:* Sortija.—Tijera.—Jarabe.

*A la adivinanza popular:* La liebre.



## PARA HOMBRES

Ayer ventruado, hoy enjuto,  
 es que uso

La faja de Justo

Justo Juan

Carmen, 10.-Madrid

## Para comer bien

y con la seguridad de un servicio esmerado, lo hace usted en

## CASA SUSJE

RELATORES, 24

Jerez en Madrid

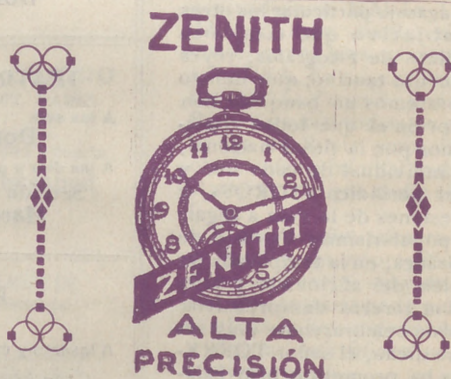

## PARAGUAS

Bolsillos y Sombrillas

Compre sus artículos en esta casa

**VALERO**

39, CARRETAS, 39

**BASTONES**







Palacio Real

### Vinos finos de mesa **INFANTA**

De sus Viñedos y Bodegas en Chinchón  
**Vinos de Rioja Gómez Cruzado**  
Cognac y Ponche Caballero

**Barcelona, 12.--MADRID.--Teléf. 15.621**

### Alhajas de ocasión

Relojes de oro de ley desde 40 pesetas

**Perla, Carretas. 4**

Platería, relojes económicos desde 7 pesetas,  
bisutería, objetos para regalos

**Perla, Conde de Romanones, 1, duplicado  
MADRID**

## EL REY DE LA ELEGANCIA en la Sastrería de Moda

**CORTE ULTRAMODERNO**

Se admite género para su confección

**Concepción Jerónima, 10**

**MADRID**

## Aparato para desinfección **APOLLO**



Lo más práctico, lo más económico, lo más elegante

Pulveriza y lanza un chorro a ocho metros de altura

Desinfección de habitaciones, árboles y plantas

Patente 69516. —MADRID

**TOMÁS LÓPEZ**

**DOCTOR MATA, 1**

## Nueva tarifa para los coches de Plaza

### Franja color naranja

Primer límite — Por una carrera, de una a cuatro personas, a iguales horas del día que de la noche, 1,25.

Por una carrera, de una a cuatro personas, a la Plaza de Toros de Madrid, en días y horas de fiesta o corrida, 1,25.

Por una carrera, con una o cuatro personas, lo mismo de día que de noche, incluso a los cementerios de Nuestra Señora de la Almudena y civil del Este, siempre que se despidan el coche dentro de este límite, 3.

Segundo límite — Por una carrera, con una o cuatro personas, a iguales horas del día o de la noche, 2,25.

Por una hora, con una o cuatro personas, lo mismo de día que de noche, incluso a los cementerios de Nuestra Señora de la Almudena y civil del Este, siempre que el coche se despidan dentro de éste o del primer límite, 3.

Tercer límite — Por una carrera, de una a cuatro personas, a igual hora del día que de la noche, 3.

Por una hora, con una o cuatro personas, lo mismo de día que de noche, incluso a los cementerios de Nuestra Señora de la Almudena y civil del Este, siempre que el coche se despidan dentro del primero o segundo límite, 3.

Si se despiden el coche dentro del tercer límite, la última hora se abonará completa a razón de 4 pesetas.

### SERVICIOS ESPECIALES

Por una carrera, de una a cuatro personas, en las horas del día, a los cementerios de Nuestra Señora de la Almudena y civil del Este, 4 pesetas

Por una carrera a San Isidro del Campo durante la romería, una o cuatro personas, a cualquier hora del día o de la noche, 2,50 pesetas.

Por una carrera a la Pradera del Corregidor el Miércoles de Ceniza, por una o cuatro personas, a cualquier hora del día o de la noche, 2,50.

|    |   |      |    |   |      |
|----|---|------|----|---|------|
| 1  | Sol-Salamanca.....  | 0,15 | 50 | Nillos, 0,30.—Cda. de Toros.....        | 0,50 |
| 2  | Sol-Arguelles.....  | 0,15 | 25 | Plaza Mayor-Leganes.....                | 0,50 |
| 3  | Salamanca-Sol.....  | 0,15 | 26 | Cibeles-P. de Toledo.....               | 0,15 |
| 4  | Sol-Ventas, 0,20.—Sol-Pardinas, 0,15                          | 0,15 | 27 | Pozas-Sol, 0,15.—Sol-Delicias.....      | 0,15 |
|    | Servicio especial Plaza de Toros, Cda. de Nillos, 0,20; Toros | 0,15 | 28 | Red de San Luis-Prosperidad.....        | 0,20 |
| 5  | Sol-Pardinas.....   | 0,15 | 29 | Puente Vallecas-Antón Martín.....       | 0,20 |
| 6  | Goya Sol, 0,15.—Sol-Arguelles.....                            | 0,15 | 30 | Hipódromo-Chamartín de la Rosa.....     | 0,15 |
| 7  | Sol-Hipódromo.....  | 0,15 | 31 | Sol-Diego de León (por S.).....         | 0,15 |
| 8  | Bombilla, 0,30.—Sol-Nipno.....                                | 0,15 | 32 | Santo Domingo-Esacion Norte.....        | 0,15 |
| 9  | Sol-Esacion del Norte.....                                    | 0,20 | 33 | Santo Domingo-Pozas.....                | 0,15 |
| 10 | Arguelles-Bilbao-Retiro.....                                  | 0,15 | 34 | Plaza Mayor Puerta del Angel.....       | 0,10 |
| 11 | Sol-Arguelles (Rosales).....                                  | 0,15 | 35 | C. Caminos-Glorieta de Bilbao.....      | 0,10 |
| 12 | A Martín-Sol, 0,10.—Sol-Óido.....                             | 0,10 | 36 | C. Caminos-Glorieta de la Princesa..... | 0,15 |
| 13 | P. Vlls.-Sol, 0,25.—Sol-Quevedo.....                          | 0,10 | 37 | Cibeles-Puente de la Princesa.....      | 0,15 |
| 14 | P. Vallecas-Sol, 0,25.—Sol-Cham-                              | 0,10 | 38 | Cibeles-Goya (final).....               | 0,15 |
| 15 | berri-Olavide.....  | 0,10 | 39 | Pozas-Plaza S. Cruz (p. V. R.).....     | 0,15 |
| 16 | Sol-Piñco, 0,25.—Sol A. Martín.....                           | 0,10 | 40 | Prosperidad-P. A. Martínez.....         | 0,15 |
| 17 | C. Caminos-Sol, 0,10.—Sol-Pgs.....                            | 0,05 | 41 | S. Domingo-Pozas, 0,15.—Pozas-          | 0,15 |
| 18 | Obelisco-Sol, 0,10.—Sol-Fco.....                              | 0,10 |    | E. Agric., 0,10.—E. Agric.,             |      |
| 19 | C. Caminos P. Alonso Martínez.....                            | 0,10 | 42 | Puerta de Hierro.....                   | 0,20 |
| 20 | C. Caminos Red de San Luis.....                               | 0,10 | 43 | Cibeles-Hipódromo.....                  | 0,15 |
| 21 | Pozas (por Leganitos).....                                    | 0,15 | 44 | Cibeles-Pñas, 0,10.—Pñas-Vias.....      | 0,10 |
| 22 | Sol-Fuentecll.....  | 0,15 | 45 | Cibeles-Plaza Manuel Becerra.....       | 0,15 |
| 23 | P. Myr.-Crb. Bajo, 0,30.—C. Alto, 0,10                        | 0,10 | 46 | Prosperidad-Serrano.....                | 0,10 |
| 24 | Sol-Especial P. de Toros. Cda. de                             | 0,15 | 47 | Plaza Mayor-Fuentecll.....              | 0,06 |
|    |   |      | 48 | Plaza Mayor-Mataderos.....              | 0,20 |
|    |   |      | 49 | Quevedo-Cibeles-P. de Atocha.....       | 0,15 |
|    |   |      | 50 | Glorieta Bilbao-Colón-Goya.....         | 0,15 |
|    |   |      |    | Glorieta Ruiz Jimenez-G.ª Gzde.....     | 0,15 |



Reparto diario  
**Gratis**  
en  
Casinos  
Hoteles  
y Cafés.

Medio 20.000 ejemplares  
1.000 ejemplares



### “Espectáculos de Madrid“

Es la única revista diaria en España en su clase. Sus extensísimas tiradas que se distribuyen diariamente en hoteles, casinos, cafés, barberías, limpiabotas, etc., etc., hacen de ella

### la mejor y más eficaz propaganda

Siendo nuestra mayor garantía, la vista del comercio, los

### ¡cinco años de publicación no Interrumpida!

Por lo cuál este es

### el anuncio más barato y mejor.

Encargue sus anuncios y reclamos a

### “Espectáculos de Madrid“

2, CONDE DE ROMANONES, 2

REPARACION dentro de breves días



en su quinta temporada taurina.  
¡Ocho páginas!, ¡profusión de grabados!, colaboración de prestigiosas firmas!, ¡información completa de Madrid y provincias!

Reapareceremos diciendo LA VERDAD EXACTA como en años anteriores.

Sus repartos se harán en los cafés y en la puerta de la Plaza de Toros de Madrid.

### ¡Completamente gratis!

Hacemos anuncios a precios fantásticos.

**2, Conde de Romanones, 2**

### Tarifa para el servicio de Automóviles.

Al servicio público, clasificados por su categoría de fuerza y distinguidos por franjas en los colores naranja y verde.

| FRANJA AZUL  | Pescetas |
|--|----------|
| Los 800 primeros metros.....                                       | 0,80     |
| Por cada 200 metros más.....                                       | 0,25     |
| Por cada hora que el coche esté parado, en fracciones de 0,25..... | 3,00     |

| FRANJA NARANJA   | Pescetas    |
|--|-------------|
| Los 800 primeros metros.....   | 0,60        |
| Por cada 200 metros más.....   | 0,10 y 0,20 |
| Por cada hora que el coche esté parado en fracciones de 0,10 o 0,20... | 2,00 y 2,50 |

| FRANJA VERDE   | Pescetas    |
|--|-------------|
| Los 800 primeros metros.....   | 0,40        |
| Por cada 200 metros más.....   | 0,10 y 0,51 |
| Por cada hora que el coche esté parado en fracciones de 0,10 y 0,15... | 2,00        |

### Tenencias de Alcaldía

--Distritos: Buenavista, Olózaga, 1, Teléf. 52.411. Centro, Plaza Mayor, 3, Teléf. 10.060. -- Congreso, Cervantes, 19, Teléf. 10.045. -- Chamberí, Plaza de Chamberí, 7, Teléf. 30.064. -- Hospicio, Libertad, 18, Teléf. 15.937. -- Hospital, Cabeza, 9, Teléfono 10.032. -- Inclusa, Juanelo, 20, Teléf. 10.027. -- Latina, Carrera de San Francisco, 8-10, Teléf. 10.140. -- Palacio, Tutor, 27, Teléf. 30.264. -- Universidad, Alberto Aguilera, 3, Teléf. 30.136.

### Ministerios

Presidencia, Paseo de la Castellana, 3, Teléfono 30.165. -- Estado, Plaza de la Provincia, 3, Teléfono 16.547. -- Fomento, Paseo de Atocha, 1 y 3, Teléf. 10.062. -- Gobernación, Puerta del Sol, 7 y Correo, 1, Teléf. 53.039. -- Gracia y Justicia, San Bernardo, 47, Teléf. 14.883. -- Guerra, Alcalá, 47; Prim, 10 y 12 y Barquillo 10, Teléf. 12.608. -- Hacienda, Alcalá, 11 y Aduana, 10, Teléf. 11.397. -- Instrucción Pública y Bellas Artes, Paseo de Atocha, 1 y 3, Teléf. 10.402. -- Marina, Plaza de los Ministerios, 7 y Bailén, 5, Teléf. 13.296. -- Trabajo, Comercio e Industria, Marqués de la Ensenada, 8, Teléfono. 32.256.





**DROGUERIA Y PERFUMERIA**  
**José Alarcón**  
**ATOCHA, 88**

Drogas para todas las industrias.  
Especialidad en esencias y colorantes  
para gaseosas y confitería.

No comprar sin consultar precios en esta Casa.

**LA CORUÑA**  
**MARTÍN NAVAZO**

Vinos, restaurant, cervezas, licores de todas las  
marcas, mariscos del día, aperitivos y bocadillos  
La peña más clásica de Madrid.  
**4, ALCALA, 4**

**Luis Bahía**  
**“La Cepilla”**  
VINOS FINOS DE MESA  
DEGUSTACION  
**3, Pelleros, 3**

**LUIS FEIJOO**



**Casa Adoración**

ULTIMAS NOVEDADES DE PARIS **Sombreros**  
para  
señora  
y niñas.  
**4, CALLE DEL PRADO, 4**  
TELEFONO 14-226

**Algunos museos que merecen visitarse**

- Arqueológico Nacional*, Serrano, 13: De diez a cuatro diario; festivos, de diez a una.
- Armería Real*: De diez a una, diario, una peseta; jueves, gratis, de dos a tres.
- Arte Moderno*, Paseo de Recoletos, 20: De ocho a una, diario, una peseta; jueves y domingos, gratis.
- Artillería*, Méndez Núñez: De ocho y media a doce y media, diario, 0,25 pesetas; martes y sábados, gratis.
- Caballerizas Reales*, Bailén, 8: De dos a cinco, diario, una a seis personas dos pesetas; lunes, gratis.
- Museo Romántico*, San Mateo, 13: De once a cuatro, entrada gratis.
- Nacional de Ciencias Naturales*, Castellana (Hipódromo): De nueve a doce, diario, y de nueve a doce y media, festivos.
- Nacional del Prado*, Paseo del Prado, 9: De diez a cuatro, diario, y de diez o dos, festivos; Domingos y jueves gratis,
- Naval*, P. Ministerios 7: De diez a una, diario.

**TARIFA DE CORREOS.—Correspondencia ordinaria.**

| PUNTO DE DESTINO  | CARTAS              |                   | Tarjetas postales  | Sobres monederos y objetos asegurados |                   | Derecho de certificación |     |
|---|---------------------|-------------------|--------------------|---------------------------------------|-------------------|--------------------------|-----|
|   | Tipo de peso — Grs. | Fran- queo — Cts. | Sen- cillas — Cts. | Tipo de peso — Grs.                   | Fran- queo — Cts. | Cual- quier peso — Cts.  | (h) |
| Interior de las poblaciones.....  | 30                  | 15                | 15                 | 20                                    | 15                | 30                       | 30  |
| Península, islas Baleares, Cana- rias, posesiones españolas del Norte de África y Andorra.... | 25                  | 25                | 15                 | 25                                    | 25                | 30                       | 30  |
| Portugal, Gibraltar, Filipinas y América.....   | 25                  | 25                | 15                 |                                       |                   | 30                       | 30  |
| Fernando Poo, Annobon, Coris- fo y demás posesiones del Gol- fo de Guinea.....                | 20                  | 30                | 15                 | 20                                    | 30                | 30                       | 30  |
| Oficinas españolas en Marruecos y Tánger.....   | 30                  | 30(a)             | 15                 | 30                                    | 20                | 30                       | 30  |
| Todos los demás países.....   | 20                  | 40                | 25                 |                                       |                   | 40                       | 40  |

(a) Los primeros 20 gramos son 40 céntimos, y cada 20 gramos que exceda de los 20 primeros 20 céntimos. (h) Por excepción es de 5 céntimos solamente el importe del certificado para los impresos que contienen libros, sin que haya derecho a indem- nización en caso de extravío.



# Carteleras de Cines y Deportes

## CINEMATOGRAFOS

*Real Cinema* (Plaza Isabel II). Todos los días gran programa tarde y noche, Domingos y días festivos por secciones.

*Príncipe Alfonso* (Génova).—Tarde y noche colosal programa. Domingos y festivos por secciones

*Monumental Cinema* (Plaza de Antón Martín).—Cinco y media y diez noche, gran programa, Domingos y festivos por secciones.

*Cinema del Callao* (Plaza del Callao).—Todos los días, tarde y noche, grandes programas de películas, Domingos y festivos por secciones.

*Sage* (Palacio de la Música, Avenida Pí y Margall).—A las seis y a las diez, grandes programas de películas. Sábados conciertos, Domingos y días festivos por secciones.

*Cine de San Miguel* (Plaza de San Miguel).—A las cuatro y media y nueve y media, colosales películas. Domingos secciones.

*Cine Ideal*.—A las cinco y media y a las diez, grandioso programa de películas, Domingos y días festivos por secciones.

*Cinema Bilbao* (Fuencarral, 122).—Tarde y noche, secciones de cinematógrafo. Domingos por secciones.

*Cinema Goya* (Calle Goya).—A las seis y a las diez, gran programa de cinematógrafo, Festivos por secciones.

*Cine Argüelles* (Calle del Marqués de Urquijo).—Tarde y noche grandes secciones.

*Royalty* (Calle Génova).—Selecto programa de cinematógrafo.

*Cine Madrid* (Calle Tetuán) Tarde y noche gran programa de películas. Domingos y días festivos por secciones.

*Cinema España* (Paseo de San Vicente).—A las cuatro y media y nueve y media, grandes programas de películas. Domingos por secciones.

## FOLT-BALL

*Stadium Metropolitano* (Avenida Reina Victoria).—Domingos y días festivos grandes partidos.

*Sociedad Gimnástica Española* (Diego de León y Torrijos).—Domingos y días festivos grandes partidos.

*Campo de Deportes del Real Madrid* (Carretera de Chamartín, núm. 11).—Domingos y días festivos grandes partidos.

## ¡¡Camisas, Corbatas!!

Imposible mejorar nuestro surtido y precios.

## EL FÉNIX

Mayor, 37.—MADRID

## La Regional

Vinos finos de mesa. -:- Servicio a domicilio.

Acreditado vermouth A. D. A.

y blanco LA PALMA (Huelva).

1, Los Madrazo, 1.

Teléfono 36-63 M.

## DENTADURAS Y ALHAJAS

Aunque estén rotas compro

Felipe, III, núm. 1, Joyería

(Entre Plaza y calle Mayor)

## “Casa Luis“

Vinos - Cervezas - Licores

Antiguo dependiente de «La Coruña»

El sitio más delicioso de Madrid

Aperitivos, Refrescos, Vinos y Licores de las más acreditadas marcas.

18. Los Madrazo, 18

## ¡¡Gran liquidación!!

Trajes a medida, negros, azules y fantasia

¡¡A 40 pesetas!!

“La Argentina”, Toledo, 69

(Plaza de San Millán)

## COLOMBO Bar

Cruz, 23

?.....

## Gamisería y corbatería

## LA NOVEDAD

Siempre tengo las últimas novedades a precios económicos.

San Bernardo, 42

RELOJERÍA

DE

MANUEL ALVAREZ

Compra y venta de relojes de todas clases, antiguos y modernos.

6, CALLE DEL PRADO, 6.—Teléfono 14.226



# Casa Cano

ATOCHA, NÚM. 2.-MADRID

Almacenes de Tejidos en General



Primera Casa en Velos y Mantillas

## LA CATEDRAL

### DE LAS COLCHAS

**Mantas, Mantelerías y Géneros blancos**



# EL ENCANTO DEL HOGAR



**"Vampiro"**

A. E. G.

LIMPIA TODO SIN TRABAJO ALGUNO

**"Dandy"**

A. E. G.

GARANTIZA  
BRILLO ESPEJO



Pida usted demostraciones gratuitas al

**Teléfono 16.202**

**A. E. G.-Conde de Peñalver, núm. 7**



**MATERIAL**

para T. S. H.

**Telefunken. -- Berlín.**

Aparatos de lámparas, de galena, auriculares,  
cascos, altavoces, lámparas.

Detalles de todas clases facilita el Representante exclusivo para España y Portugal

**A. E. G.-Ibérica de Electricidad, S. A.**

Madrid, Paseo de Recoletos, 17

y sus oficinas en Barcelona, Bilbao, Gijón,  
Sevilla, Valencia, Granada y Zaragoza.

