

Quinto año de publicación no interrumpida.

ESPECTÁCULOS DE MADRID

REVISTA DIARIA
GUIA DE LA CAPITAL

CRÓNICAS—NOVELAS—PASATIEMPOS—
TEATROS—TOROS—CINES—VARIETES Y SPORT

— *Se reparte gratis* —



·DIRECCIÓN·

CONDE DE ROMANONES, 2—ESQ. A CONCEPCIÓN JERÓNIMA



Unión Musical Española

Carrera de San Jerónimo, 30 (edificio propiedad) y Preciados, 5.

Autopianos, Pianos, Armoniums, Instrumentos accesorios, Rollos Diana,
Música Española y Extranjera. AUTOPIANOS DE ALQUILER.

Casa la más surtida y más barata de España.

Odeon



Máquinas y Discos

PLAZOS Y CONTADO

EL MEJOR Y MÁS ARTÍSTICO REPERTORIO

AGENCIA EN MADRID:

PRECIADOS, 1 Y PELIGROS, 14 Y 16

Horario de trenes

SALIDA DE MADRID

Compañía del Norte

Expreso Hendaya (v. Avila).....	21,30 y	22
Idem Galicia (v. Avila).....		18,50
Surexpreso Francia (v. Avila).....		21
Rápido Asturias Santander.....		8,45
Idem Francia (vía Segovia).....		9,45
Correo Santander (v. Segovia).....		17,25
Idem Asturias (vía Avila).....		18
Idem Galicia (vía Avila).....		19,45
Idem Hendaya (vía Avila).....		22,30
Mixto Francia-Bilbao (v. Avila).....		6,40
Idem Galicia (vía Segovia).....		10,20
Mensajerías Segovia-Escorial.....		20
Ligeros Segovia.....	7,30 y	18,45
Idem Avila.....	9,12 y	16
Idem Escorial-Cercedilla.....		14,10
Tranvía Pozuelo.....	8,02 y	16,35
Idem Escorial.....		19,15
Idem íd. (domingos).....		9,56

Madrid-Zaragoza-Allcante

Rápido Barcelona.....		9,30
Id. Alicante-Valencia-Cartagena.....		9,30
Idem Andalucía.....		9,50
Expreso Barcelona y Zaragoza.....		19,45
Idem Andalucía.....		22,40
Idem Algeciras.....		18,50
Idem Toledo.....		9,15
Id. Badajoz, alterno (l., m. y v).....		8,40
Correo Barcelona y Zaragoza.....		21,10
Idem Zaragoza.....		18,30
Idem Andalucía.....		22
Idem Badajoz.....		19
Idem expreso Alicante.....		20,35
Idem ídem Valencia.....		21,35
Idem ídem Cartagena.....		23
Idem Cuenca.....		18,30
Idem Toledo.....		18
Omnibus Guadalajara.....	10, 16,30 y	20
Idem Barcelona.....		7,10
Idem Sigüenza.....		13,20
Idem Aranjuez.....		13
Idem Toledo.....	7,45 y	21,15
Idem Alcázar.....		17,15
Mixto Alicante-Valencia-Cartagena.....		10,20
Idem Andalucía y Cuenca.....		7
Idem Aranjuez y Cuenca.....		19,30
Idem Badajoz y Toledo.....		12
Idem Toledo.....		17
Tranvía Getafe.....	6,20, 9 y	14,15

Madrid-Cáceres-Portugal

Expreso Cáceres-Valencia Alcántara.....		21,05
Correo Cáceres-Valencia Alcántara.....		18,40
Mixto Cáceres-Valencia Alcántara.....		8,35
Idem Griñón.....	14 y	20

Otras Compañías

Correo Colmenar Oreja-Anguix.....		19
Mixto Colmenar de Oreja.....		8
Idem Almorox.....		11,40
Idem Colmenar Viejo.....		9,32

Casa MERP

PAPELERIA

Arreglo de todas las marcas de stylográficas, estuches de dibujo



Echegaray, 7

Teléfono 15.929

Gran mantequería

“LOS ALPES”

Las más próxima a la Puerta del Sol
Quesos, mantecas, conservas, vinos y licores
de las mejores marcas

4, Carmen, 4

PAVON CAFE BAR

El mejor café.

Servicio esmerado.

Precios corrientes.

A. Rodrigo



SASTRE DE MODA

CASA ESPECIAL EN TRAJES DE ETIQUETA

Mayor, núm. 44. = Madrid.

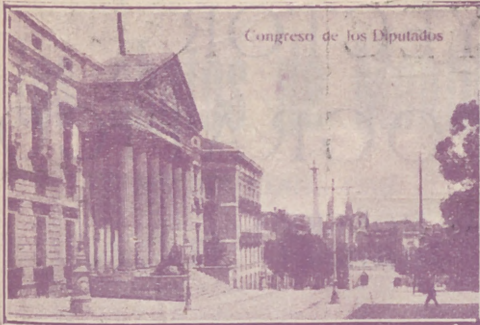

Congreso de los Diputados

FÁBRICA Y ALMACÉN

de pianos, órganos y armoniums

Ricardo Rodríguez

VENTAS AL CONTADO Y A PLAZOS

Despacho: Ventura de la Vega, 3

Talleres: Pizarro 19 (Palacio de Chesto)

Teléfono 12.344

Gran taller mecánico

Proveedor de las mejores entidades y Ministerios

TRABAJOS FINISIMOS EN METALES

El mejor taller mecánico de Madrid

NO ENCARGUE SUS TRABAJOS SIN ANTES PEDIR

PRECIOS EN ESTA CASA.

TOMAS LÓPEZ

Doctor Mata, núm. 1.-MADRID.

Fotografía Laurgraff

Montera, 42, planta baja.

Sucursal en Preciados, 16, planta baja.

Magníficas postales desde tres ptas., kilométricos, pasaportes y carnets entregados en el acto.

SE HACEN AMPLIACIONES



Plaza de Toros

Horario de trenes

LLEGADA A MADRID

Compañía del Norte

Expresos Francia-Bilbao (Avila).....	7 y	9,15
Idem Galicia (vía Avila).....		10,05
Surexpreso Francia (v. Avila).....		10,40
Rápido Francia (v. Segovia).....		21,40
Id. Santander-Asturias (v. Avila).....		22,20
Correo Hendaya-Bilbao (v. Avila).....		6
Idem Galicia (v. Avila).....		7,45
Idem Santander-Portugal (vía Segovia)....		8,15
Idem Asturias (v. Avila).....		8,40
Mixto Galicia-Asturias (Segovia).....		14,20
Idem Francia-Bilbao (v. Avila).....		19,50
Mensajerías Segovia-Escorial.....		15,47
Ligeros Segovia.....	11,20 y	20,54
Idem Avila.....	11,42 y	20,25
Tranvías Pozuelo.....		18,47
Idem Escorial y Cercedilla.....	9 y	18,05
Idem Cercedilla d mingos.....		20,05

Madrid-Zaragoza-Allcante

Rápido Barcelona.....		22,45
Id. Alicante-Valencia-Cartagena.....		22
Idem Andalucía.....		20,30
Expreso Barcelona-Zaragoza.....		9,35
Idem Andalucía.....		8,50
Idem Algeciras.....		10,15
Idem Toledo.....		20,10
Id. Badajoz, alterno (m. j, y s.).....		21,20
Correo Barcelona-Zaragoza.....		8,35
Idem Zaragoza.....		11,35
Idem Andalucía.....		7
Idem Cuenca.....		11
Idem Badajoz.....		9,25
Idem expreso Alicante.....		7,30
Idem ídem Cartagena.....		8
Idem ídem Valencia.....		8,35
Idem ídem Toledo.....		10,30
Omnibus Guadalajara.....	8,20, 17,40 y	21,10
Idem Barcelona.....		20
Idem Sigüenza.....		14,50
Idem Toledo.....		22,15
Idem Aranjuez.....		15,35
Mixto Alicante-Valencia-Cartagena.....		18
Idem Andalucía y Cuenca.....		21,40
Idem Alcázar.....		11,40
Idem Badajoz y Toledo.....		17,25
Idem Toledo.....		14,35
Idem Aranjuez.....		9,45
Tranvía Getafe.....	7,45, 13,15 y	19,10

Madrid-Cáceres-Portugal

Expreso Cáceres-Valencia Alcántara.....		8,25
Correo Cáceres-Valencia Alcántara.....		10,24
Mixto Cáceres-Valencia Alcántara.....		19,48
Idem Grinón.....		6,58

Otras Compañías

Correo Anguix-Colmenar Oreja.....		9,33
Mixto Colmenar de Oreja.....		20,35
Idem Almorox.....		20
Idem Colmenar Viejo.....		10,01



PROYECTOR CINEMATOGRAFICO

EL MÁS MODERNO

MODELO 1927

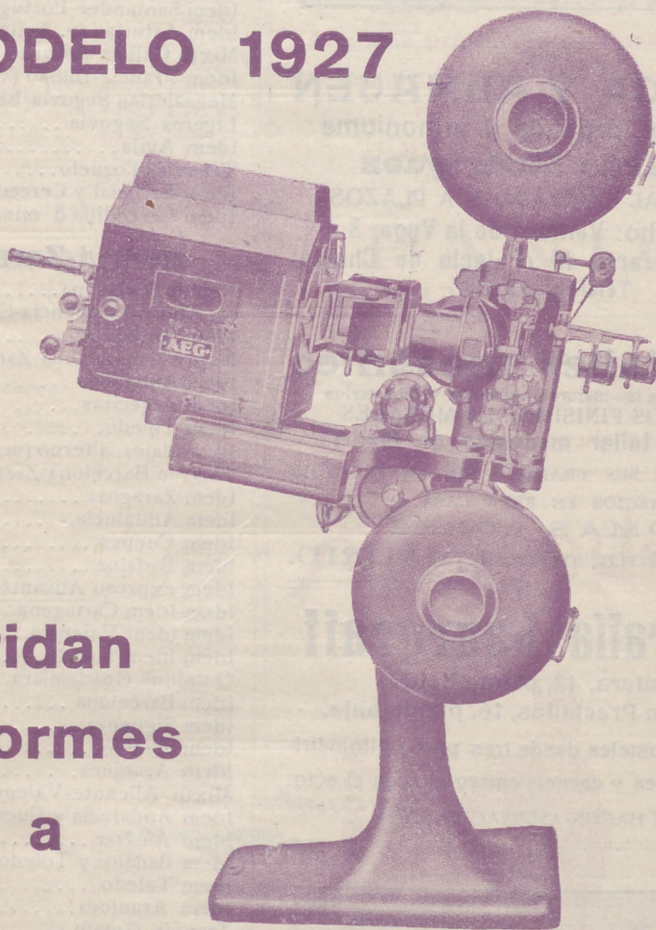

**Pidan
informes
a**

A. E. G.==IBÉRICA DE ELECTRICIDAD

PASEO DE RECOLETOS, 17

y en sucursales de Barcelona, Bilbao, Gijón,
Granada, Sevilla, Valencia y Zaragoza.

18

Los chatos de Montilla

NOVELA CORTA POR

A. R. Bonant

(Continuación)

pansión, un chocolate y a dormir. El mundo entero vería que él no era lo que se habían empeñado en atribuirle... Jueguista, bebedor...; si precisamente el vino le daba dolor de estómago; si aquello fué por complacer a Carratraque y al pariente de Cádiz, los verdaderos bebedores.

Iba mediada la representación en el teatro donde fueron Luis y sus compañeros, cuando los ojos de aquél se fijaron en un palco entresuelo.

—¡Rediez! ¡Laura con Carratraque! ¡Con el infame Carratraque, con el autor de mi desdicha!

Era él, que amorosamente sentado al lado de Laurita tenía cara de estar dejando caer en el oído de la rubia frases de pasión, que ella le oía complacida, mientras sereno aparecía detrás D. Olegario Rebeque.

Pero, ¿cómo era posible aquello? ¿Era que Carratraque conocía a Laura antes de que ésta regañase con Luis, o mera casualidad de ir a enamorarse de la que fué novia de su amigo? Porque eran ellos. ¡Ah! De eso no le cabía duda a Arenales. ¿Estaría alucinado? ¿Si se daría efectivamente a la bebida sin notarlo?

Para convencerse de esto último acu

(Continuará)

PAPELERÍA
DE
MODA

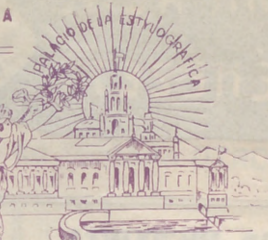

El mayor surtido en plumas estilográficas
y lapiceros automáticos.
Casa especializada en artículos para regalo
VIUDA DE M. DE NAVARRO
Preciados, 5 - MADRID - Tel. 10.197

¡Un momentoll!

Tome las señas de esta
Casa, compre en ella una
vez, y será la Papelería
donde se surta siempre.

¡No lo olvide!

Palacio de la estilográfica
5, Preciados, 5
MADRID



GRAN RESTAURANT

Calle de Tetuán, 15
Teléfono 15.614.—Madrid

Dirigido por su propietario

DON VICENTE TORMO

A 20 metros de la Puerta del Sol.—Especialidad
en Paellas Valencianas y Arroz abunda.—Cubier-
tos a 4 y 5 pesetas y servicio a la carta.

Clemente y García

CAMISERIA Y ROPA BLANCA

Equipos, canastillas, Batas, blusas.

Especialidad en ropas para niños

34, MAYOR, 34

VILLA-ROSA

RESTAURANT

El mejor y más típico en su género y el preferi-
do por la buena sociedad.

SERVICIO PERMANENTE.—PLATO DEL DIA
SERVICIO A LA CARTA

Visite usted VILLA-ROSA

Plaza del Príncipe Alfonso, 17.—Tel.º 12.270



REINA VICTORIA

Carreña de San Jeronimo
Compañía Díaz-Artigas

A las seis y media y diez y media

Julieta compra un hijo

¡Gran éxito!

Triunfo incomparable de PEPITA DIAZ y SANTIAGO ARTIGAS

JAI-ALAI

Calle de Alfonso XI

A las cuatro

Primero, a remonte, Echániz A. y Errezábal contra Ochotorena y Echániz J. Segundo, a pala, Badiola y Perea contra Gallarta II y Jáuregui.

No falte hoy a Jai Alai.

NOVEDADES

A las seis

El príncipe Sin Par

A las siete y cuarto

Su majestad el amor

A las diez y cuarto

Su majestad el amor

A las once y tres cuartos

La España de la alegría

ZARZUELA

Opera

A las nueve y media

Los cuentos de Hoffman

TEATRO APOLO

A las seis y media

El huésped del Sevillano

A las diez y cuarto

La calesera

TEATRO DEL CENTRO

Compañía MANUEL PARIS

A las seis y cuarto y diez y cuarto

El veneno del tango

TEATRO MARTÍN

Compañía de zarzuela

A las seis

Las mujeres de Lacuesta
El espejo de las doncellas

A las diez

La Perfecta casada
Las niñas de mis ojos

TEATRO DE LA LATINA

Compañía MARIA PALOU

A las seis y media

Divino Tesoro

A las diez y media

Divino Tesoro



Toros de Contreras para Nacional, Carnicerito y Paradas.

Con poco más de media entrada, se celebró el segundo festejo, organizado por la nueva empresa de la plaza curules banchelera.

Los toros de Contreras fueron pequeños, flacos y de mal estilo. exceptuando el quinto y sexto que fueron buenos, el quinto, un toro bravo pero muy chico, el sexto fué el de más presencia. Retiraron al corral el cuarto por ser un becerro inofensivo; a mi juicio, debieron ser retirados el sagundo y tercero también. El sustituto fué mediano.

En suma: cinco becerros y un toro, lidiado eu sexto lugar.

LOS TOREROS.—Nacional, el veterano de la casa nacionalista, no tuvo suerte; en verdad que los dos novillos que le tocaron no eran precisamente de peritas en dulce, pero se pudieron manejar, y Ricardo no quiso más que acabar cuanto antes, pues ni con la capa, ni con la muleta hizo nada notable; todo vulgar de lo más vulgar.

Con la espá estuvo un poco mejor despachó al primero de dos p'ncipales y una entera, y al cuarto de media en alto. Al rematar un quite en el cuarto toro, fué cogido y volteado, pero por fortuna no hubo percance. Al matar este toro pasó a la enfermería.

Carnicerito, el diestro malagueño, fué aplaudido en unos lances, valientes de

"LA EXPOSICION" de muebles nuevos

M. Maldonado

Variedad y economía.—Fabricación propia.

Leganitos, 4, toda la casa.—Teléfono 15294



Para hoy 22 de Febrero de 1927 1,330

INFORMACIÓN TAURINA

La corrida del domingo en Vista Alegre

Verdad, en su primer toro, y ovacionado en unas soberbias verónicas y un formidable quite en su segundo.

Con la muleta, en su primero, toreó embarullado, y sin ligar ningún pase, entró a matar bien, dejando un pinchazo, un sablazo y una entera entrando bien. (Palmas)

En el quinto de la tarde, un bichejo bravo que llegó a la muleta inmenso, Carnicerito se equivocó lamentablemente, pues hizo una faena desconfiada y embarullada, huyendo a cada instante; una penal entró a matar dos veces, dejando un pinchazo y una entera que mata.

¡Lástima de novillo, qué bien llegó al último tercio!...

Paradas. Este diestro cada vez está peor, con más miedo y con menos afición; sólo en dos momentos se hizo aplaudir con el capote, lo demás nada; un miedo espantoso y un pavor injustificado, pues los dos bichos que le tocaron en suerte, se podían torear y haber hecho la faena, pero el madrileño se limitó a dar pases de tirón y huyendo descaradamente.

Con la espada estuvo breve; banderilleó el último poniendo un buen par.

Este diestro está para volver a actuar de peón y de banderillero, que es su oficio; de matador de toros es un dolor.

LOS SUBALTERNOS.—Al banderillar el primer toro fué cogido y volteado Chatillo de Valencia, ingresando en la enfermería herido. Mella banderilleó superiormente, Bregó incansablemente Eduardo Anlló. Picando Broncista.

El público de mazapán, pues debió protestar casi todo ganado y eso que dicen los carteles «Toros escogidos».

ELECANCIAS;



Chocolates-Cafés
MARCA "La Madrileña"
PLAZA DEL PROGRESO-13-MADRID
PRUEBELOS Y NO TOMARÁ OTROS

Cafés tostados desde 8 pesetas kilo.

Telefono 12.219

FONTABBA

Compañía Margarita Xirgu

A las seis
La mariposa que vo ó sobre el mar

A las diez y cuarto
La ermita, la fuente y el río
¡Gran éxito!

TEATRO COMICO

Compañía Prado-Chicote

A las seis y media
El hombre que todo lo enreda

A las diez y media
Charlestón

TEATRO ALKAZAR

A las seis
Sección cinematográfica
La sirena del Líbano

A las diez y media.
El verdugo de Sevilla

PAVON

A las seis y cuarto y diez y cuarto

La compañía de arte ruso

KOROBO.

Linoleun baratisimo

Acuchillado y brillo a los pisos, presupuestos gratis. Me encargo de limpieza general de Oficinas, Bancos, Teatros, etc.

Huertas, 15, Bisutería
TELÉFONO 15-13 M.

TEATRO ESLAVA

Pasadizo de San Ginés

Compañía MELIA-CEBRIAN

A las seis
EL GUANTAZO

por la compañía Mellá-Cebrián y la película

Bajo las nieblas de Asturias
notable orfeón de cantos asturianos
A las diez y media

Dollars

¡Gran éxito!

INFANTA ISABEL

Calle de Barquillo
Compañía de comedias

A las seis y media

¡Me cachis... Qué guapo soy!

A las diez y media

Riña de gallos

¡Gran éxito!

CIRCO PRICE

Plaza del Rey
Directores: Rexach y Perezoff

A las diez y cuarto

Grandioso programa, tomando parte toda la compañía de circo. Exito de Ketty, la guapa, la perra que escribe.

Exito extraordinario de la pantomima hípica de gran fastuosidad, «Las mil y una noches», presentada por el caballista Truzzi.

CAFE DE MADRID.-9, Alcalá, 9

Todos los días, de tres de la tarde a la madrugada, GRANDES CONCIERTOS de música clásica y moderna por el

TRIO HISPANIA

Violín, Srta. Petra Cruz Luceño.-Violonchelo, Srta. Andrea Varlet.—Piano, Sr. Barrenechea.

Excelente servicio de restaurant. Café Moka selecto, 0,50 pesetas. Servicio por camareros.

28 BILLARES DE PRECISION

Sección recreativa



El amor es una planta que se desarrolla y crece cuando es regada con lágrimas; estas son el lenguaje del sentimiento, pero comprensible sólo para él. Enemigo de la ambición en el hombre y de la coquetería en la mujer, aviva y despierta las imaginaciones vulgares y entonetece los talentos; tiene sobre todo una influencia grandísima en los tontos y en los poetas; los tontos se hacen *poetas*, y los *poetas*, *tontos*.

Soluciones del número anterior

A la incógnita:

ROMA	}	RAMÓN DE CAMPOAMOR
PEDRO		
MONA		
CAM		

A la cadena:

```

RE
ELE
ENE
ESO
OSO
ORO
OLA
AMA
ALA
AY
    
```

A la fuga de consonantes:

Para despedir a un hombre,
No es menester mala cara;
Se le dice con buen modo
Que se vaya enhoramala.



PARA HOMBRES

Ayer ventrudo, hoy enjuto,
es que uso

La faja de Justo

Justo Juan

Carmen, 10.-Madrid

Para comer bien

y con la seguridad de un servicio esmerado, lo hace usted en

CASA SUSSE

RELATORES, 24

Jerez en Madrid

ZENITH



ABANICOS

Bolsillos y Sombrillas

VALERO

39, CARRETAS, 39

BASTONES



ALFONSO ALONSO

EL AS DE LA SIDRA

NALON

Fabada y pote asturiano

TRES CRUCES, 1.

MADRID

Casa Cano

ATOCHA, NÚM. 2.-MADRID

Almacenes de Tejidos en General

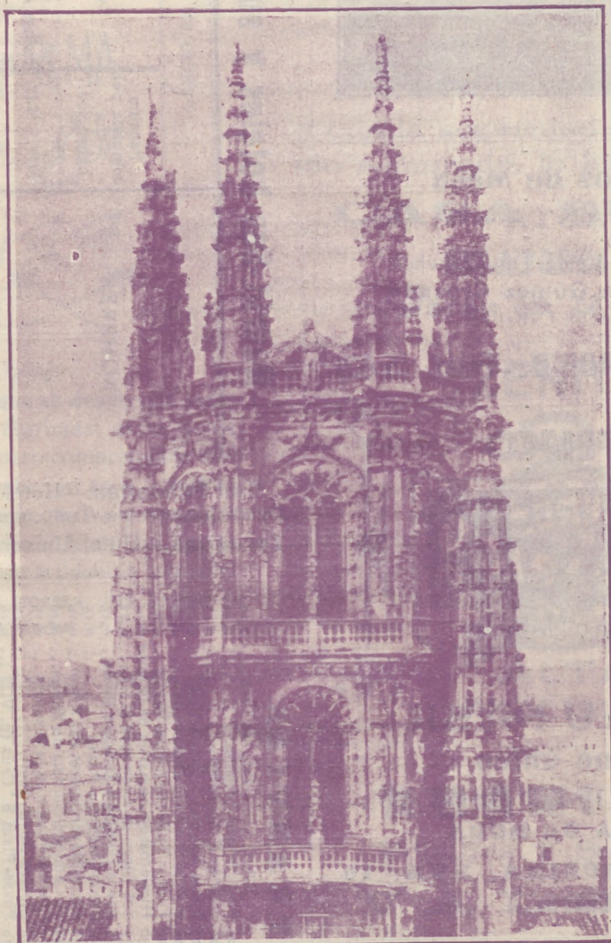

Primera Casa en Velos y Mantillas

LA CATEDRAL
DE LAS COLCHAS

Mantas, Mantelerías y Géneros blancos

Ozonopino RUY-RAM

Con sus aparatos pulverizadores para purificar y perfumar la atmósfera.

Pidan informes al higienista inventor

Carretas, 37, principal

AVISO

Para pintar las habitaciones con economía, use la pintura en polvo soluble en agua fría

SIUL

Atocha, 88.—Droguería

Alhajas de ocasión

Relojes de oro de ley desde 40 pesetas

Perla, Carretas. 4

Platería, relojes económicos desde 7 pesetas, bisutería, objetos para regalos

Perla, Conde de Romanones, 1, duplicado
MADRID

Los pollos bien

y personas que distinguen en el vestir, se visten con

ZARDAIN

Sastre hoy de moda entre elegantes

Admite y tiene géneros

Precios baratísimos comparados con la bondad de sus trabajos.

ORELLANA, 9 (junto a Argensola.)



Tarifa para el servicio de Automóviles.

Al servicio público, clasificados por su categoría de fuerza y distinguidos por franjas en los colores naranja y verde.

FRANJA NARANJA Pesetas.

Los 800 primeros metros..... 0,60
Por cada 200 metros más..... 0,10 y 0,20
Por cada hora que el coche esté parado en fracciones de 0,10 o 0,20... 2,00 y 2,50

FRANJA VERDE

Los 800 primeros metros..... 0,40
Por cada 200 metros más..... 0,10 y 0,15
Por cada hora que el coche esté parado en fracciones de 0,10 y 0,15... 2,00

TARIFA DE CORREOS.—Correspondencia ordinaria.

PUNTO DE DESTINO	CARTAS		Tarjetas postales		Sobres monederos y objetos asegurados		Derecho de certificado	
	Tipo de peso	Fr. Cts.	Sen-cillas	Fr. de queo	Tipo de peso	Fr. de queo	Qual. Cts.	peso Cts.
Interior de las poblaciones.....	30	15	15	15	20	15	30	(h)
Península, Islas Baleares, Canarias, posesiones españolas del Norte de África y Andorra.....	25	25	15	25	25	25	30	30
Portugal, Gibraltar, Filipinas y América.....	25	25	15	25	25	25	30	30
Fertando Foo, Amboon, Corisico y demás posesiones del Golfo de Guinea.....	20	30	15	30	20	30	30	30
Oficinas españolas en Marruecos y Tángier.....	30	20 ^(a)	15	20	30	20	30	30
Todos los demás países.....	20	40	25	40	30	40	40	40

(a) Los primeros 20 gramos son 40 céntimos, y cada 20 gramos que exceda de los 20 primeros, 20 céntimos. — (b) Por excepción es de 5 céntimos solamente el importe del certificado para los impresos que contienen libros, sin que haya derecho a indemnización en caso de extravío.

MUSEOS

Arqueológico Nacional, Serrano, 13, de diez a cuatro diario y de diez a una festivo.—Arte Moderno, Paseo de Recoletos, 20, de ocho a una diario. Entrada 1,00 peseta, domingos y jueves, gratis.—Artillería, Méndez Núñez, de ocho y media a doce y media diario. Entrada 0,25 pesetas, martes y sábados, gratis.—Nacional de Ciencias Naturales, Castellana (Hipódromo), de nueve a doce diario y de nueve a doce y media festivos.—Naval, P. Ministerios, 7, de diez a una diario.

Carteleras de Cines

y Deportes

CINEMATOGRAFOS

Real Cinema (Plaza Isabel II) y *Príncipe Alfonso* (Génova).— Todos los días gran programa tarde y noche, Domingos y días festivos por secciones.

Cine del Callao (Plaza del Callao), *Cine de San Miguel* (Plaza de San Miguel) y *Cinema España* (Paseo de San Vicente).— Todos los días, a las cuatro y media y nueve y media, grandes programas de películas, Domingos y días festivos por secciones.

Cine Ideal.— A las cinco y media y a las diez, grandioso programa de películas, Domingos y días festivos por secciones.

Cinema Goya (Calle Goya) y *Cinema Bilbao* (Fuenarral, 122).— Tarde y noche grandes programas, Domingos y días festivos por secciones.

Royalty.— Tarde y noche gran programa de cine, Domingos y días festivos por secciones.

Cine Argüelles (Calle del Marqués de Urquijo).— Tarde y noche grandes secciones.

Sage (Palacio de la Música, Avenida Pi y Margall).— A las seis y a las diez, grandes programas de películas. Sábados conciertos, Domingos y días festivos por secciones.

Cine Madrid (Calle Tetuán) y *Princesa*.— A las seis y a las diez, grandes programas de cine, Domingos y días festivos por secciones.

Monumental Cinema (Plaza de Antón Martín).— Todos los días a las cinco y media y a las diez noche, gran programa, Domingos y días festivos por secciones.

FOLT-BALL

Stadium Metropolitano (Avenida Reina Victoria).— Domingos y días festivos grandes partidos.

Sociedad Gimnástica Española (Diego de León y Torrijos).— Domingos y días festivos grandes partidos.

Campo de Deportes del Real Madrid (Carretera de Chamartín, núm. 11).— Domingos y días festivos grandes partidos.

"EL CISNE"



Núm. 44.708

FÁBRICA DE IMPERMEABLES

Impermeables señora y caballero desde 40 pesetas.
Idem trincheras, tres telas, 70 ptas.—Capitas para niños desde 7,50 ptas.

FÉLIX RIESCO

Plaza del Progreso, 3, principal.—MADRID

Tip. LOS TEATROS, C.ª de San Francisco, 9.—MADRID

¡¡Camisas, Corbatas!!

Imposible mejorar nuestro surtido y precios.

EL FÉNIX

Mayor, 37.—MADRID

La Regional

Vinos finos de mesa. -:- Servicio a domicilio.

Acreditado vermouth A. D. A.

y blanco LA PALMA (Huelva).

1, los Madrazo, 1.

Teléfono 86-68 M.

DENTADUKAS Y ALHAJAS

Aunque estén rotas compro

Felipe, III, núm. 1, Joyería

(Entre Plaza y calle Mayor)

"Casa Luis"

Vinos - Cervezas - Licores

Antiguo dependiente de «La Coruña»

El sitio más delicioso de Madrid

Aperitivos, Refrescos, Vinos y Licores de las más

acreditadas marcas.

18, Los Madrazo, 18

¡¡Gran liquidación!!

Trajes a medida, negros, azules y fantasia

¡¡A 40 pesetas!!

"La Argentina", Toledo, 69

(Plaza de San Millán)

COLOMBO Bar

Cruz, 23

?.....

LA CORUÑA

MARTÍN NAVAZO

Vinos, restaurant, cervezas, licores de todas las
marcas, mariscos del día, aperitivos y bocadillos.

La peña más clásica de Madrid.

4, ALCALA, 4



PELETERIA

A. Moratilla

TUENORRAL 105. 1º METRO TRIBUNAL

ULTIMOS MODELOS

EL ENCANTO DEL HOGAR



“Dandy”

A. E. G.

GARANTIZA
BRILLO ESPEJO



Pida usted demostraciones gratuitas al

Teléfono 16.202

“Vampiro”

A. E. G.

LIMPIA TODO SIN TRABAJO ALGUNO

A. E. G.-Conde de Peñalver, núm. 7



MATERIAL

para T. S. H.

Telefunken. -- Berlín.

Aparatos de lámparas, de galena, auriculares,
cascos, altavoces, lámparas.

Detalles de todas clases facilita el Representante exclusivo para España y Portugal

A. E. G.-Ibérica de Electricidad, S. A.

Madrid, Paseo de Recoletos, 17

y sus oficinas en Barcelona, Bilbao, Gijón,
Sevilla, Valencia, Granada y Zaragoza.

