

Quinto año de publicación no interrumpida.

# ESPECTÁCULOS DE MADRID

REVISTA DIARIA  
Y  
GUIA DE LA CAPITAL

CRÓNICAS = NOVELAS = PASATIEMPOS =  
TEATROS = TOROS = CINES = VARIETÉS Y SPORT

— Se reparte gratis —



·DIRECCIÓN·

CONDE DE ROMANONES, 2 - ESQ.ª A CONCEPCIÓN JERÓNIMA



## Unión Musical Española

Carrera de San Jerónimo, 30 (edificio propiedad) y Preciados, 5.

Autopianos, Pianos, Armoniums, Instrumentos accesorios, Rollos Diana.  
Música Española y Extranjera. AUTOPIANOS DE ALQUILER.

*Casa la más surtida y más barata de España.*

# Odeon



*Máquinas y Discos*

PLAZOS Y CONTADO

EL MEJOR Y MÁS ARTÍSTICO REPERTORIO

AGENCIA EN MADRID:

**PRECIADOS, 1 Y PELIGROS, 14 Y 16**



# Horario de trenes

## SALIDA DE MADRID

### Compañía del Norte

Expreso Hendaya (v. Avila).....	21,30 y	22
Idem Galicia (v. Avila).....		18,50
Surexpreso Francia (v. Avila).....		21
Rápido Asturias Santander.....		8,45
Idem Francia (vía Segovia).....		9,45
Correo Santander (v. Segovia).....		17,25
Idem Asturias (vía Avila).....		18
Idem Galicia (vía Avila).....		19,45
Idem Hendaya (vía Avila).....		22,30
Mixto Francia-Bilbao (v. Avila).....		6,40
Idem Galicia (vía Segovia).....		10,20
Mensajerías Segovia-Escorial.....		20
Ligeros Segovia.....	7,30 y	18,45
Idem Avila.....	9,12 y	16
Idem Escorial-Cercedilla.....		14,10
Tranvía Pozuelo.....	8,02 y	16,35
Idem Escorial.....		19,15
Idem íd. (domingos).....		9,56

### Madrid-Zaragoza-Allcante

Rápido Barcelona.....		9,30
Id, Alicante-Valencia-Cartagena.....		9,30
Idem Andalucía.....		9,50
Expreso Barcelona y Zaragoza.....		19,45
Idem Andalucía.....		22,40
Idem Algeciras.....		18,50
Idem Toledo.....		9,15
Id. Badajoz, alterno (l., m. y v).....		8,40
Correo Barcelona y Zaragoza.....		21,10
Idem Zaragoza.....		18,30
Idem Andalucía.....		22
Idem Badajoz.....		19
Idem expreso Alicante.....		20,35
Idem ídem Valencia.....		21,35
Idem ídem Cartagena.....		23
Idem Cuenca.....		18,30
Idem Toledo.....		18
Omnibus Guadalajara.....	10, 16,30 y	20
Idem Barcelona.....		7,10
Idem Sigüenza.....		13,20
Idem Aranjuez.....		13
Idem Toledo.....	7,45 y	21,15
Idem Alcázar.....		17,15
Mixto Alicante-Valencia-Cartagena.....		10,20
Idem Andalucía y Cuenca.....		7
Idem Aranjuez y Cuenca.....		19,30
Idem Badajoz y Toledo.....		12
Idem Toledo.....		17
Tranvía Getafe.....	6,20, 9 y	14,15

### Madrid-Cáceres-Portugal

Expreso Cáceres-Valencia Alcántara.....		21,05
Correo Cáceres-Valencia Alcántara.....		18,40
Mixto Cáceres-Valencia Alcántara.....		8,35
Idem Griñón.....	14 y	20

### Otras Compañías

Correo Colmenar Oreja-Anguix.....		19
Mixto Colmenar de Oreja.....		8
Idem Almorox.....		11,40
Idem Colmenar Viejo.....		9,32



# Casa MERP

PAPELERIA

Arreglo de todas las marcas de stylográficas, estuches de dibujo

**Echegaray, 7**

Teléfono 15.929

## Gran mantequería

# “LOS ALPES”

Las más próxima a la Puerta del Sol  
Quesos, mantecas, conservas, vinos y licores  
de las mejores marcas

**4, Carmen, 4**

# PAVON

CAFE BAR

El mejor café.

Servicio esmerado.

Precios corrientes.

# A. Rodrigo

SASTRE DE MODA



CASA ESPECIAL EN TRAJES DE ETIQUETA

Mayor, núm. 44. = Madrid.

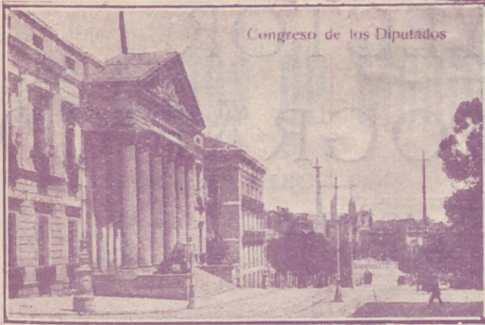

Congreso de los Diputados

## FÁBRICA Y ALMACÉN

de pianos, órganos y armoniums

**Ricardo Rodríguez**

VENTAS AL CONTADO Y A PLAZOS

Despacho: Ventura de la Vega, 3

Talleres: Pizarro 19 (Palacio de Chesto)

Teléfono 12.344

## Gran taller mecánico

Proveedor de las mejores entidades y Ministerios

TRABAJOS FINISIMOS EN METALES

El mejor taller mecánico de Madrid

NO ENCARGUE SUS TRABAJOS SIN ANTES PEDIR

PRECIOS EN ESTA CASA.

**TOMAS LÓPEZ**

Doctor Mata, núm. 1.-MADRID.

## Fotografía Laurgraff

Montera, 42, planta baja.

Sucursal en Preciados, 16, planta baja.

Magníficas postales desde tres ptas., kilométricos, pasaportes y carnets entregados en el acto.

SE HACEN AMPLIACIONES



Plaza de Toros

# Horario de trenes

## LLEGADA A MADRID

### Compañía del Norte

Expresos Francia-Bilbao (Avila).....	7 y	9,15
Idem Galicia (vía Avila).....		10,05
Surexpreso Francia (v. Avila).....		10,40
Rápido Francia (v. Segovia).....		21,40
Id. Santander-Asturias (v. Avila).....		22,20
Correo Hendaya-Bilbao (v. Avila).....		6
Idem Galicia (v. Avila).....		7,45
Idem Santander-Portugal (vía Segovia)....		8,15
Idem Asturias (v. Avila).....		8,40
Mixto Galicia-Asturias (Segovia).....		14,20
Idem Francia-Bilbao (v. Avila).....		19,50
Mensajerías Segovia-Escorial.....		15,47
Ligeros Segovia.....	11,20 y	20,54
Idem Avila.....	11,42 y	20,25
Tranvías Pozuelo.....		18,47
Idem Escorial y Cercedilla.....	9 y	18,05
Idem Cercedilla d mingos.....		20,05

### Madrid-Zaragoza-Allcante

Rápido Barcelona.....		22 45
Id. Alicante-Valencia-Cartagena.....		22
Idem Andalucía.....		20,30
Expreso Barcelona-Zaragoza.....		9 35
Idem Andalucía.....		8,50
Idem Algeciras.....		10,15
Idem Toledo.....		20,10
Id. Badajoz, alterno (m. j. y s.).....		21,20
Corrreo Barcelona-Zaragoza.....		8 35
Idem Zaragoza.....		11 35
Idem Andalucía.....		7
Idem Cuenca.....		11
Idem Badajoz.....		9,25
Idem expreso Alicante.....		7 30
Idem ídem Cartagena.....		8
Idem ídem Valencia.....		8,35
Idem ídem Toledo.....		10,30
Omnibus Guadalajara.....	8 20, 17,40 y	21,10
Idem Barcelona.....		20
Idem Sigüenza.....		14,50
Idem Toledo.....	14 35 y	22 15
Idem Aranjuez.....		15,35
Mixto Alicante-Valencia-Cartagena.....		18
Idem Andalucía y Cuenca.....		21,40
Idem Alcázar.....		11,40
Idem Badajoz y Toledo.....		17,25
Idem Toledo.....		14 35
Idem Aranjuez.....		9,45
Tranvía Getafe.....	7,45, 13,15 y	19,10

### Madrid-Cáceres-Portugal

Expreso Cáceres-Valencia Alcántara.....		8,25
Correo Cáceres-Valencia Alcántara.....		10,24
Mixto Cáceres-Valencia Alcántara.....		19,48
Idem Griñón.....		6,58

### Otras Compañías

Correo Anguix-Colmenar Oreja.....		9,38
Mixto Colmenar de Oreja.....		20,35
Idem Almorox.....		20
Idem Colmenar Viejo.....		10,01



# PROYECTOR CINEMATOGRAFICO

EL MÁS MODERNO

## MODELO 1927

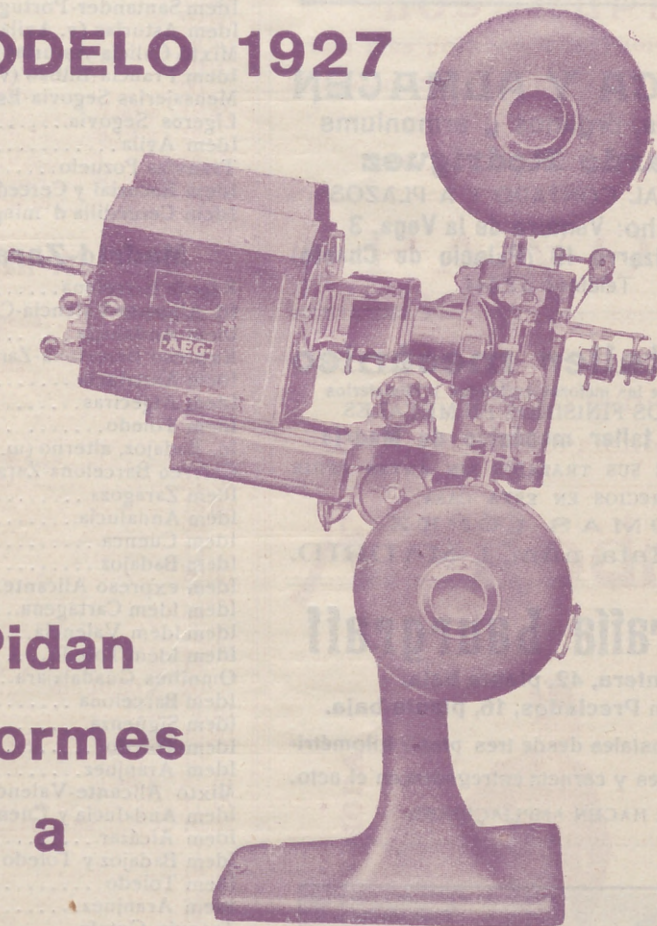

**Pidan  
informes  
a**

## A. E. G.=IBÉRICA DE ELECTRICIDAD

PASEO DE RECOLETOS, 17

y en sucursales de Barcelona, Bilbao, Gijón,  
Granada, Sevilla, Valencia y Zaragoza.

2

# Los chatos de Montilla

NOVELA CORTA POR

R. A. Bonant

(Continuación)

Montilla!» Y no decidiéndose a ponerse frente a frente al pariente y a darle chatos y más chatos de vino dorado, pensó que lo mejor era adornar aquel trasiego del líquido en una forma que pareciera un rato alegre y animado.

Luis, que para esta clase de festejos era más serio que un corredor de lutos, fué obligado a concurrir a la faenita montillana y como, según parece, el delicioso vino ése no puede beberse solo, sino que tiene que ir acompañado de algo que invite a no interrumpir la serie de copas, de así que los bebedores tuvieran que tragar también mariscos, quesos y otras cosas por el estilo, poderosos imanes, al parecer, para atraer al vino.

Consecuencia de todo esto: unos cuantos duros gastados estúpidamente por Pepe Carratraque, una noche aburridísima y un mal sabor de boca para Luis Arenales, y unos comentarios que puso el pariente de Cádiz, diciendo: «La verdad es que no valía la pena de venir a Madrid para esto. ¡Tanto hablar de la corte, y luego resulta que como todo obsequio y diversión tienen un vino que bebo yo las tardes en que estoy aburrido y que, además, no me gusta!»

Luis comprendió que, aunque juerguista fracasado, tenía que levantarse, y lo

(Continuará)

PAPELERIA  
DE  
MODA



El mayor surtido en plumas estilográficas y lapiceros automáticos. Casa especializada en artículos para regalo. VIUDA DE M. DE NAVARRO. Preciosos, 5 - MADRID - Tel. 10.197

¡Un momento!

Tome las señas de esta Casa, compre en ella una vez, y será la Papelería donde se surta siempre.

¡No lo olvide!

Palacio de la estilográfica  
5, Preciados, 5  
MADRID



## GRAN RESTAURANT

Calle de Tetuán, 15  
Teléfono 15.614.—Madrid

Dirigido por su propietario

DON VICENTE TORMO

A 20 metros de la Puerta del Sol.—Especialidad en Paellas Valencianas y Arroz abunda.—Cubiertos a 4 y 5 pesetas y servicio a la carta.

## Clemente y García

CAMISERIA Y ROPA BLANCA

Equipos, canastillas, Batas, blusas.  
Especialidad en ropas para niños

34, MAYOR, 34

## VILLA-ROSA

RESTAURANT

El mejor y más típico en su género y el preferido por la buena sociedad.

SERVICIO PERMANENTE.—PLATO DEL DIA  
SERVICIO A LA CARTA

Visite usted VILLA-ROSA

Plaza del Príncipe Alfonso, 17.—Tel.º 12.270



**REINA VICTORIA**

Carrera de San Jerónimo  
Compañía Díaz Artigas

A las seis y cuarto

**Fruto bendito**

Butacas 3,75 pesetas.

A las diez y cuarto

**Jueta compra un hijo**

Triunfo incomparable de PÉPITA  
DÍAZ y SANTIAGO ARTIGAS

**JAI-ALAI**

Calle de Alfonso XI

A las cuatro

Primero, a pala, Araquistain  
y Narru I contra Quintana II  
y Perea. Segundo, a remonte,  
Echániz A. y Ugarte contra  
Salaverria I y Echániz J.

No falte hoy a Jai-Alai.

**FONTALBA**

Compañía Margarita Xirgu

BUTACAS, 4 PTAS.

A las seis y diez y media

**La mariposa que  
voló sobre el mar**

¡Gran éxito!

**ZARZUELA**

Opera

A las nueve y media

**Aída**

**COMEDIA**

A las seis y diez y cuarto

**Los extremeños se tocan**

**FUENCARRAL**

Compañía de zarzuela

A las seis

**La pastorela**

A las diez y media

**La sombra del Pilar**

**TEATRO MARTÍN**

Compañía de zarzuela

A las seis

**La Perfecta casada**

El espejo de las doncellas

A las diez y cuarto

**Las mujeres de Lacuesta**

El espejo de las doncellas

**TEATRO DE LA LATINA**

Compañía MARIA PALOU

A las seis y cuarto y diez y cuarto

**Rosa de Madrid**

“LA EXPOSICION“ de muebles nuevos

**M. Maldonado**

Variedad y economía.—Fabricación propia.

Leganitos, 4, toda la casa.—Teléfono 15294



LOS DEPORTES DEL

**F U T B**

Esta semana ha sido sensacional por los encuentros que en ella ha habido. En primer lugar, el domingo y con bastante animación, se celebró el partido de campeonato, disputándose el Real Madrid y la Gimnástica; formando los equipos: Real Madrid, Martínez, Benguena, Quesada, Ortóñez (no el Niño de la Palma), Peña, Peña José María, Muñagorri, Moraleda, Uribe, Félix Pérez y del Campo; Gimnástica. Agulló, Serrano, Serrano, Oquiñena, Alcántara, Ibáñez, La Azurza, Abras, Navarro y Arettio.

El partido se efectuó en el campo de la Gimnástica, actuando de árbitro Melcou. El resultado fué el siguiente: El Real Madrid venció por 3 tantos a la Gimnástica que hizo 1; quedando campeón del Centro el Madrid. El partido fué en extremo interesante.

Otros resultados en Madrid.—Fútbol varía 11, Stadium 0; Arenas 2, Primavera 1; Nacional 3, Hogar Vasco 0; Olímpica 2, Español 2; Athlétic 4, Racing Ariñ 1. Almacenes 2; Cafeto 3, Municipal 1; Explosivos 7, Celta 1; Gimnástica 4, Madrid (reservas); Congosto 3, Trinchón 0; Sur 6, Montepío 2.

Provincias.—Barcelona. En el campo del Sans y ante numeroso público, verificó el interesante encuentro del Barça y el Sans, ganando el Barça por 3 a 1.

Los equipos estaban formados de siguiente forma:

Árbitro, Sr. Comorera, Sans: Andreu, Perelló, Moline, Soligo, Gularons, C. vet. Rim, Besoli, Felin, Martínez y A.







ATRO  
para hoy 3 de  
Febrero de 1927

DEL DOMINGO 30

BOL

zar. Europa: Florense, Serra, Alcoriza, Artibus, Pelao, Maurio, Gironés, Bestit Cros, Monteón y Alcázar.  
Badalona. El Español 3 por 1 al Bada lona.

Tarrasa. Tarrasa 3-2 al Sabadell.  
Málaga. Málaga 2 0 al Español Gadi-tano.

Sevilla. El Betis 2 0 al Sevilla.  
Zaragoza. El Zaragoza g. nó al Iberia por 4-1.

Oviedo. Cimadeville 0, Oviedo 2.  
Gijón. El Athlétic empató a 2 con el Racing de Sama y el Fortuna ganó 4-0 a la Unión Deportiva Racing.

Santander. El Racing ganó 2-1 al Edise.

Valladolid. La Ferroviaria local empa-tó a 2 con el Stadium.

Extremadura. Se suspendió el match concertado.

Coruña. El Deportivo 11-0 al Graña.  
Vigo. El Celta 1-1 al Racing Ferro-lano.

Irún. Real Unión 8-1 al Esperanza  
Valencia. El Valencia empató a 3 con el Levante.

PARTIDOS INTERNACIONALES

En La Habana el equipo combinado de Chile colocó ganó al Iberia, cam-peón cubano, por 4-1; el equipo chileno tiene en "proyecto una «tournée» por España.

Viena. Resultados últimos del cam-peonato de «hoc-key» sobre hielo.

Austria gana 31 a Polonia, Bélgica bate 6-0 a Hungría.

Y nada más por esta semrna.

PENALTY.



Chocolates-Cafés  
MARCA "La Madrileña"  
PLAZA DEL PROGRESO-13-MADRID  
PRUEBELOS Y NO TOMARÁ OTROS

Cafés tostados desde 8 pesetas kilo.

Telefono 12.219

NOVEDADES

Mañana-jueves debut

- A las seis Las musas Latinas
- A las siete y cuarto El tirador de Palomas
- A las diez y cuarto La rubia del Far-West
- A las once y tres cuartos El Príncipe sin Par

TEATRO COMICO

Compañía Prado-Chicote

- A las seis y media **Charleston**
- A las diez y media **El hombre que tojó lo enreda**

TEATRO ALKAZAR

- A las seis **Los nevros señores**
- A las diez menos cuarto Compañía francesa **Santa Juana**

PAVON

- A las seis y a las diez Grandioso programa de formidable películas. Precios popularísimos.

Linoleun baratisimo

Acuchillado y brillo a los pisos, presupuestos gratis. Me encargo de limpieza general de Oficinas, Bancos, Teatros, etc.

Huertas, 15, Bisutería  
TELEFONO 15-13 M.

TEATRO ESLAVA

Pasadizo de San Ginés  
Compañía MELIA-CBBRIAN

Funciones populares  
BUTACAS, 2,50 PTAS

A las seis y cuarto  
**Lacoma es un punto**

Creación de PEPITA MELIA y Sr. CBBRIAN.

A las diez y media  
no hay función

INFANTA ISABEL

Calle de Barquillo  
Compañía de comedias

- A las seis y media
- ¡Me eachis... Qué guapo soy!
- A las diez y media
- ¡Me eachis... Qué guapo soy!

CIRCO PRICE

Plaza del Rey  
Directores. Rexach y Perezoff

- A las seis Grandioso matiné infantil.
- A las diez y cuarto El mejor y más extraordinario programa que se ha visto en Madrid. Exito enorme de TRUZZI, el famoso caballista ruso, presentando nuevos números con sus caballos artistas, y de los recientes debuts.

CAFE DE MADRID.-9, Alcalá, 9

Todos los días, de tres de la tarde a la madrugada, GRANDES CONCIERTOS de música clásica y moderna por el

TRIO HISPANIA

Violín, Srta. Petra Cruz Luceño.-Violonchelo, Srta. Andrea Varlet.—Piano, Sr. Barrenechea.

Excelente servicio de restaurant. Café Moka selecto, 0,50 pesetas. Servicio por camareros.

28 BILLARES DE PRECISION

DE SEÑORA

Parisiennes  
Labad y Cia  
TELÉF. 42-63 M.

# Sección recreativa

## CHARADAS

Según Morera me entera,  
le escribe Blas *dos primera*  
desde *primera dos tres*;  
*tres dos*, amigo Morera;  
*tercera primera mes*  
iré a verte a Talavera.

## POESIA CRIPTOGRAFICA

LA \*

Al \* del \*  
lleno de \*\* cariño  
les dió a una \* y un niño  
dos pájaros un \*  
Dándole un \* primero,  
la niña el suyo solto;  
\*\* que quedó  
no se le pudo soltar,  
\* el niño, por jugar  
\* cuello le retorció.

Sustituir cada asterisco por una palabra para completar la precedente poesía, y extrayendo una letra de cada una de éstas, combinar el ítulo de una revista. Las letras que se sustraen son: de la primera palabra, la última letra; de las ocho siguientes, la primera; y de las tres últimas, la última. La quinta consta sólo de una letra.

## Soluciones del número anterior

A LA TARJETA LOGOGRAFICA:

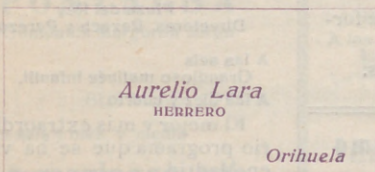

A LOS ROMBOS:

A	A
ARA	ATA
AGATA	AVILA
ARACENA 1° 2°	ATILANA
ATECA	ALAVA
ANA	ANA
A	A
AZA	ARA
ACUÑA	ARANA
AZUCENA 3° 4°	ARAVACA
AÑEJA	AÑADA
ANA	ACA
A	A

A LA ADIVINANZA POPULAR: Los ojos.



## PARA HOMBRES

Ayer ventrudo, hoy enjuto,  
es que uso

La faja de Justo

Justo Juan

Carmen, 10.-Madrid

## Para comer bien

y con la seguridad de un servicio esmerado, lo hace usted en

## CASA SUSJE

RELATORES, 24

Jerez en Madrid



## ABANICOS

Bolsillos y Sombrillas

## VALERO

39, CARRETAS, 39

## BASTONES



ALFONSO ALONSO

## EL AS DE LA SIDRA

NALON

Fabada y pote asturliano

TRES CRUCES, 1.

MADRID



Palacio Real

Vinos finos de mesa  
INFANTA

De sus Viñedos y Bodegas en Chinchón  
Vinos de Rioja Gómez Cruzado  
Cognac y Ponche Caballero

Barcelona, 12.--MADRID.--Teléf. 15.621

L. VIS FEIJOO



IRRECLUTASII

Uniforme único  
COMPLETO, 195 PESETAS  
SASTRERIA DE MODA

CONCEPCION JERONIMA, NUM. 10  
MADRID



Ministerio de Fomento

Madrid.-Sus hoteles y sus precios.

NOMBRES	PRECIO EN EPOCA NORMAL					
	Pensión completa por día habitación.		Comidas.		Baño.	Servidumbre.
	Min.	Máx.	Desayuno	Almuerzo		
Grand Hotel.....	20	32	2,50	7	8	16
Hotel Alfonso XIII.....	20	45	1,50	8	8	15
Hotel Americano.....	12,50	30	1,50	6	6	12,50
Hotel Central.....	10,50	15	1	5	5	10
Hotel Continental.....	10	15	1	6	6	10
Hotel Inglés, S. A.....	20	20	2	6	8	15
Hotel Oriente.....	12	25	1	6	6	10
Hotel Roma.....	25	32	2,50	8	8	1,50 15
Palace Hotel.....	42,50		2,50	10	10	20

San Sebastián.—Hotel de France en Suisse.  
Desde 15 pesetas. Todo confort. Guetaria. 7.  
Zaragoza.—Hotel Universo y Cuatro Naciones.

TRANVIAS

- 1 Nilos. 0,30.—Cda. de Toros... 0,50
- 2 Plaza Mayor-Lerzanés... 0,50
- 3 Cibeles-P. de Toledo... 0,15
- 4 Pozas-Sol. 0,15.—Sol-Delicias... 0,15
- 5 Red de San Luis-Prosperidad... 0,20
- 6 Puente Valdecas-Antón Martín... 0,20
- 7 Hipódromo-Chamartín de la Rosa... 0,15
- 8 Sol-Diego de León (por S.)... 0,15
- 9 Santo Domingo-Pozas... 0,15
- 10 Santo Domingo-Estación Norte... 0,15
- 11 Plaza Mayor Puerta del Angel... 0,10
- 12 C. Caminos-Glorieta de Bilbao... 0,10
- 13 Cibeles-Goya (final)... 0,15
- 14 Pozas-Plaza S. Cruz (p. V. R.)... 0,15
- 15 Prosperidad-P. A. Martínez... 0,15
- 16 S. Domingo-Pozas, 0,15.—Pozas-E. Agríc. 0,10.—E. Agríc. 0,10.—E. Agríc. 0,20
- 17 Puente de Hierro... 0,20
- 18 Cibeles-Hipódromo... 0,15
- 19 Cibes.-Phas. 0,10.—Phas.-Vias... 0,10
- 20 Cibeles-Plaza Manuel Becerra... 0,15
- 21 Prosperidad-Serrano... 0,10
- 22 Plaza Mayor-Fuenteclilla... 0,05
- 23 Plaza Mayor-Mataderos... 0,20
- 24 Quevedo-Cibeles-P. de Atocha... 0,15
- 25 Glorieta Bilbao-Colón-Goya... 0,15
- 26 Glorieta Ruiz Jiménez-G. Gzde... 0,15

LINEAS DE

- 1 Sol-Salamanca... 0,15
- 2 Sol-Arguelles... 0,15
- 3 Salamanca-Sol 0,15.—Sol-Odo... 0,10
- 4 Sol-Ventas. 0,20.—Sol-Parcuñas... 0,15
- 5 Servicio especial Plaza de Toros. Cda. de Nilos. 0,20; Toros 0,50
- 6 Sol-Pardiñas... 0,15
- 7 Goya Sol. 0,15.—Sol-Arguelles... 0,15
- 8 Sol-Hipódromo... 0,15
- 9 Bombilla-Sol. 0,30.—Sol-Hpmó... 0,15
- 10 Sol-Estación del Norte... 0,20
- 11 Arguelles-Bibno-Retiro... 0,15
- 12 Sol-Arguelles (Rosales)... 0,15
- 13 A Martín-Sol. 0,10.—Sol-Odo... 0,10
- 14 P. Vlls.-Sol. 0,25.—Sol-Quevedo... 0,10
- 15 P. Valdecas-Sol. 0,25.—Sol-Cham. bert-Olavide... 0,10
- 16 Sol-Phico. 0,25.—Sol A. Martín... 0,10
- 17 C. Caminos-Sol. 0,10.—Sol-Pgs... 0,05
- 18 Obelisco-Sol. 0,10.—Sol-S. Fgo... 0,10
- 19 C. Caminos P. Alonso Martínez... 0,10
- 20 C. Caminos Red de San Luis... 0,10
- 21 Sol-Pozas (por Leganitos)... 0,15
- 22 Pozas-Sol. 0,15.—Sol-Embajads... 0,15
- 23 Sol-Fuenteclilla... 0,10
- 24 P. Myr.-Grb. Bajo. 0,30.—C. Alto... 0,10
- 25 Sol-Especial P. de Toros. Cda. de

# Casa Cano

ATOCHA, NÚM. 2.—MADRID

Almacenes de Tejidos en General



Primera Casa en Velos y Mantillas

LA CATEDRAL  
DE LAS COLCHAS

Mantas, Mantelerías y Géneros blancos

## Ozonopino RUY-RAM

Con sus aparatos pulverizadores para purificar y perfumar la atmósfera.

Pidan informes al higienista inventor

Carretas, 37, principal

## AVISO

Para pintar las habitaciones con economía, use la pintura en polvo soluble en agua fría

## SIUL

Atocha, 88.—Droguería

### Alhajas de ocasión

Relojes de oro de ley desde 40 pesetas

Perla, Carretas. 4

Platería, relojes económicos desde 7 pesetas, bisutería, objetos para regalos

Perla, Conde de Romanones, 1, duplicado MADRID

## Los pollos bien

y personas que distinguen en el vestir, se visten con

## ZARDAIN

Sastre hoy de moda entre elegantes

Admite y tiene géneros

Precios baratísimos comparados con la bondad de sus trabajos.

ORELLANA, 9 (junto a Argensola.)



## Tarifa para el servicio de Automóviles.

Al servicio público, clasificados por su categoría de fuerza y distinguidos por franjas en los colores naranja y verde.

### FRANJA NARANJA Pesetas.

Los 800 primeros metros..... 0,60  
 Por cada 200 metros más..... 0,10 y 0,20  
 Por cada hora que el coche esté parado en fracciones de 0,10 o 0,20... 2,00 y 2,50

### FRANJA VERDE

Los 800 primeros metros..... 0,40  
 Por cada 200 metros más..... 0,10 y 0,51  
 Por cada hora que el coche esté parado en fracciones de 0,10 y 0,15... 2,00

### TARIFA DE CORREOS.—Correspondencia ordinaria.

PUNTO DE DESTINO	CARTAS		Tarjetas postales		Sobres monederos y objetos asegurados		Derecho de certificado	
	Tipo	Francia	Sen-cillas	Tipo	Francia	Cual-quier peso	— Cts.	
	— Grs.	— Cts.	— Cts.	de peso	de queo	— Grs.	— Cts.	
Interior de las poblaciones.....	30	15	15	20	15	30	30	
Península, Islas Baleares, Canarias, posesiones españolas del Norte de Africa y Andorra....	25	25	15	25	25	30	30	
Portugal, Gibraltar, Filipinas y América.....	25	25	15			30	30	
Fernando Poo, Annobon, Coris y demás posesiones del Golfo de Guinea.....	20	30	15	20	30	30	30	
Oficinas españolas en Marruecos y Tanger.....	30	30 <sup>(a)</sup>	15	30	20	30	30	
Todos los demás países.....	20	40	25			40	40	

(a) Los primeros 20 gramos son 40 céntimos, y cada 20 gramos que exceda de los 20 primeros, 20 céntimos. — (b) Por excepción es de 5 céntimos solamente el importe del certificado para los impresos que contengan libros, sin que haya derecho a indemnización en caso de extravío.

## MUSEOS

Arqueológico Nacional, Serrano, 13, de diez a cuatro diario y de diez a una festivo.—Arte Moderno, Paseo de Recoletos, 20, de ocho a una diario. Entrada 1,00 peseta, domingos y jueves, gratis.—Artillería, Méndez Núñez, de ocho y media a doce y media diario. Entrada 0,25 pesetas, martes y sábados, gratis.—Nacional de Ciencias Naturales, Castellana (Hipódromo), de nueve a doce diario y de nueve a doce y media festivos.—Naval, P. Ministerios, 7, de diez a una diario.

# Carteleras de Cines y Deportes

## CINEMATOGRAFOS

*Real Cinema* (Plaza Isabel II) y *Príncipe Alfonso* (Génova). — Todos los días gran programa tarde y noche, Domingos y días festivos por secciones.

*Cine del Callao* (Plaza del Callao), *Cine de San Miguel* (Plaza de San Miguel) y *Cinema España* (Paseo de San Vicente). — Todos los días, a las cuatro y media y nueve y media, grandes programas de películas, Domingos y días festivos por secciones.

*Cine Ideal*. — A las cinco y media y a las diez, grandioso programa de películas, Domingos y días festivos por secciones.

*Cinema Goya* (Calle Goya) y *Cinema Bilbao* (Fuencarral, 122). — Tarde y noche grandes programas, Domingos y días festivos por secciones.

*Royalty* — Tarde y noche gran programa de cine, Domingos y días festivos por secciones.

*Cine Argüelles* (Calle del Marqués de Urquijo). — Tarde y noche grandes secciones.

*Sage* (Palacio de la Música, Avenida Pi y Margall). — A las seis y a las diez, grandes programas de películas. Sábados conciertos, Domingos y días festivos por secciones.

*Cine Madrid* (Calle Tetuán) y *Princesa*. — A las seis y a las diez, grandes programas de cine, Domingos y días festivos por secciones.

*Monumental Cinema* (Plaza de Antón Martín). — Todos los días a las cinco y media y a las diez noche, gran programa, Domingos y días festivos por secciones.

## FOLT-BALL

*Stadium Metropolitano* (Avenida Reina Victoria). — Domingos y días festivos grandes partidos.

*Sociedad Gimnástica Española* (Diego de León y Torrijos). — Domingos y días festivos grandes partidos.

*Campo de Deportes del Real Madrid* (Carretera de Chamartín, núm. 11). — Domingos y días festivos grandes partidos.

„EL CISNE“



Núm. 44.708

## FÁBRICA DE IMPERMEABLES

Impermeables señora y caballero desde 40 pesetas.

Idem trincheras, tres telas, 70 ptas. — Capitas para niños desde 7,50 ptas.

**FÉLIX RIESCO**

Plaza del Progreso, 3, principal. — MADRID

Tip. LOS TEATROS, C.ª de San Francisco, 9. — MADRID

## ¡¡Camisas, Corbatas!!

Imposible mejorar nuestro surtido y precios.

**EL FÉNIX**

Mayor. 37. — MADRID

## La Regional

Vinos finos de mesa. — Servicio a domicilio.

**Acreditado vermouth A. D. A.**

y blanco LA PALMA (Huelva).

**1, Los Madrazo, 1.**

Teléfono 86-68 M.

## DENTADUKAS Y ALHAJAS

Aunque estén rotas compro

**Felipe, III, núm. 1, Joyería**

(Entre Plaza y calle Mayor)

## “Casa Luis”

Vinos - Cervezas - Licores

Antiguo dependiente de «La Coruña»

**El sitio más delicioso de Madrid**

Aperitivos, Refrescos, Vinos y Licores de las más acreditadas marcas.

**18, Los Madrazo, 18**

## ¡¡Gran liquidación!!

Trajes a medida, negros, azules y fantasia

¡¡A 40 pesetas!!

**“La Argentina”, Toledo, 69**

(Plaza de San Millán)

## COLOMBO Bar

Cruz, 23

?.....

## LA CORUÑA

**MARTÍN NAVAZO**

Vinos, restaurant, cervezas, licores de todas las marcas, mariscos del día, aperitivos y bocadillos.

La peña más clásica de Madrid.

**4, ALCALA, 4**

# EL ENCANTO DEL HOGAR



“Dandy”

A. E. G.

GARANTIZA

BRILLO ESPEJO



Pida usted demostraciones gratuitas al

**Teléfono 16.202**

“Vampiro”

A. E. G.

LIMPIA TODO SIN TRABAJO ALGUNO

**A. E. G.-Conde de Peñalver, núm. 7**



**MATERIAL**

para T. S. H.

**Telefunken. -- Berlín.**

Aparatos de lámparas, de galena, auriculares,  
cascos, altavoces, lámparas.

Detalles de todas clases facilita el Representante exclusivo para España y Portugal

**A. E. G.-Ibérica de Electricidad, S. A.**

Madrid, Paseo de Recoletos, 17



y sus oficinas en Barcelona, Bilbao, Gijón,  
Sevilla, Valencia, Granada y Zaragoza.



PELETERIA

*A Moratilla*

TUENOTRAL 15. 1º METRO TRIBUNAL

ULTIMOS MODELOS