

Quinto año de publicación no interrumpida.

# ESPECTÁCULOS DE MADRID

REVISTA DIARIA  
GUIA DE LA CAPITAL

CRÓNICAS - NOVELAS - PASATIEMPOS -  
TEATROS - TOROS - CINES - VARIETÉS Y SPORT  
— *Se reparte gratis* —



·DIRECCIÓN·

CONDE DE ROMANONES, 2 - ESQ. A CONCEPCIÓN JERÓNIMA



## Unión Musical Española

Carrera de San Jerónimo, 30 (edificio propiedad) y Preciados, 5.

Autopianos, Pianos, Armoniums, Instrumentos accesorios, Rollos Diana.  
Música Española y Extranjera. AUTOPIANOS DE ALQUILER.

*Casa la más surtida y más barata de España.*

# ODEON

Máquinas y Discos

El mejor y más artístico repertorio

LA EXIMIA CANTANTE

EL GRAN BARITONO

Ofelia Nieto

Y

Marcos Redondo

HAN IMPRESIONADO DISCOS

MARCA

ODEÓN

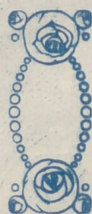
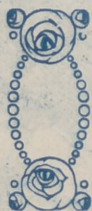

PLAZOS Y CONTADO

Agencia en Madrid:

Preciados, 1 y Peligros, 14 y 16

## Distribución de nuestra Revista diaria



Todos los días, de doce y media a dos en los Casinos de Madrid, Bellas Artes, Gran Peña; en los Hoteles Palace, Ritz, París, Inglés, Reina Victoria y Regina.—De cuatro a cinco de la tarde, en los siguientes Cafés y de esta forma: *Martes, Jueves y Sábados*, Cafés Oriental, Levante, Puerto Rico, Universal, Colonial y Madrid; *Miércoles, Viernes y Domingos*, Cafés Fornos, Gran Vía, Lion d'Or, Maison Dorée, Café-Bar La Montaña, Savoia y Norte.

Diariamente se reparte también en el Restaurant Oro del Rhin, Plaza Santa Ana, 10, y en los Bares Villa-Rosa, Plaza Santa, 17, «Madrid-Sevilla» y en Echegaray, 21. Lo que avisamos a los señores anunciantes para que lo comprueben.

Para toda clase de anuncios y propagandas diríjense a su Oficina

**Conde de Romanones, 2**

(Esquina a Concepción Jerónima)

## CINEMATOGRAFOS

### Real Cinema

Plaza Isabel II

y

### Príncipe Alfonso

Génova

Todos los días gran programa tarde y noche  
Domingos y días festivos por secciones

### Cine del Callao

Plaza del Callao

### Cine de San Miguel

Plaza de San Miguel

y

### Cinema España

Paseo de San Vicente

Todos los días, a las cuatro y media y nueve  
y media, grandes programas de películas  
Domingos y días festivos por secciones

### Cine Ideal

A las cinco y media y a las diez, grandioso  
programa de películas

Domingos y días festivos por secciones

### Cinema Goya

(Calle Goya)

### Cinema Bilbao

(Fuencarral, 122)

Tarde y noche grandes programas  
Domingos y días festivos por secciones

### Royalty

Tarde y noche gran programa de cine  
Domingos y días festivos por secciones

### Cine Argüelles

(Calle del Marqués de Urquijo)

Tarde y noche grandes secciones

### Sage

(Palacio de la Música, Avenida Pí y Margall)

A las seis y a las diez, grandes programas de  
películas. Sábados conciertos

Domingos y días festivos por secciones



## Casa MERP

PAPELERIA

Arreglo todas las marcas de sty-  
lográficas, estuches de dibujo

**ECHEGARAY, 7**

Teléfono 34-87 M.

## Fotografía Laurgraff

Montera, 42, planta baja.

Sucursal en Preciados, 16, planta baja.

Magníficas postales desde tres ptas., kilomé-  
ricos, pasaportes y carnets entregados en el acto.

SE HACEN AMPLIACIONES

SOMBRERERIA

MODERNA

Ultimos modelos de sombreros de FIELTRO

PRECIOS DE FABRICA

Leganitos, 2

SGCB2021



Puente de Toledo



Calle de Alcalá

**Cine Madrid**

(Calle Tetuán)

**Princesa**

A las seis y a las diez, grandes programas de cine  
Domingos y días festivos por secciones

**Monumental Cinema**

(Plaza de Antón Martín)

Todos los días a las cinco y media y a las diez  
noche, gran programa  
Domingos y días festivos por secciones

**DEPORTES**

**FOLT-BALL**

**Stadium Metropolitano**

(Avenida Reina Victoria)

Domingos y días festivos grandes partidos

**Sociedad Gimnástica Española**

(Diego de León y Torrijos)

Domingos y días festivos grandes partidos

**Campo de Deportes del Real Madrid**

(Carretera de Chamartín, núm. 11)

Domingos y días festivos grandes partidos

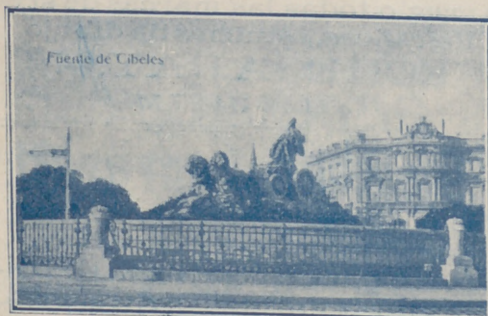

Fuente de Cibeles

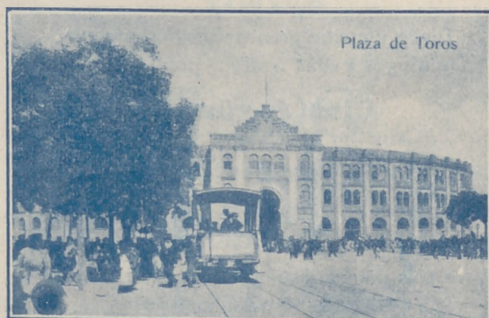

Plaza de Toros

Cafes marca

**EL CAFETO**

**Hernán Cortés, 7**

**Fuencarral, 68**

PÍDASE EN ULTRAMARINOS

**Ozonopino RUY-RAM**

Con sus aparatos pulverizadores para  
purificar y perfumar la atmósfera.

Pidan informes al higienista inventor

**Carretas, 37, principal**

**La Mar de Vinos**

Vinos de mesa de primera.—Soleras.—Vinos y li-  
cores de las mejores marcas.—Bocadillos.  
Aperitivos.

Unico depósito y despacho del  
**Vermouth "Angeli"**

Como propaganda, con aperitivo, 20 centimos,  
en botellita, 30 céntimos

**Espoz y Mina. núm. 28 y 30**



# PROYECTOR CINEMATOGRAFICO

EL MÁS MODERNO

## MODELO 1927

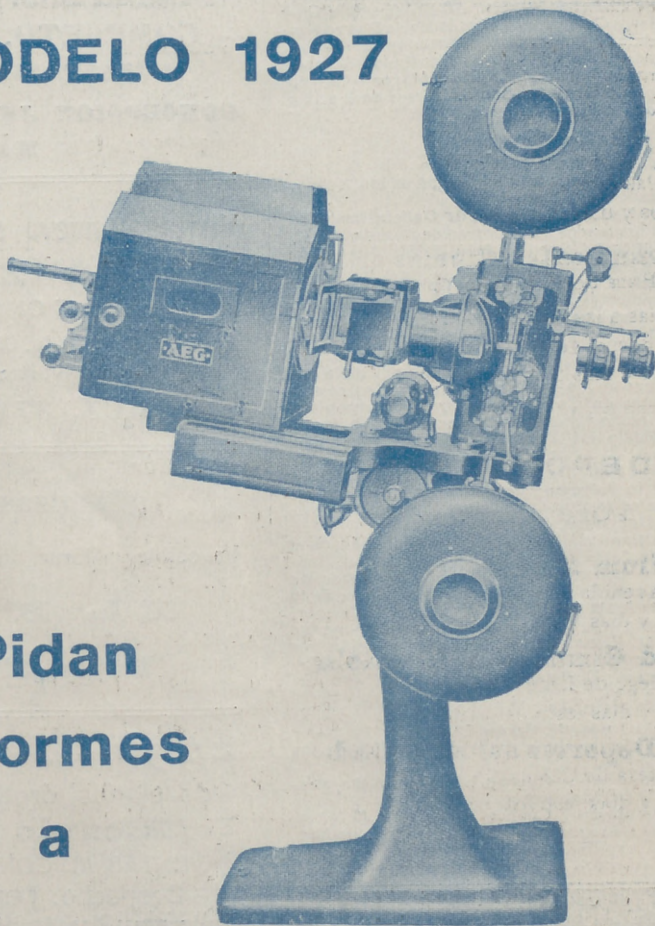

**Pidan  
informes  
a**

## A. E. G.==IBÉRICA DE ELECTRICIDAD

PASEO DE RECOLETOS, 17

y en sucursales de Barcelona, Bilbao, Gijón,  
Granada, Sevilla, Valencia y Zaragoza.

## Servicio de Correos.

Central de Correos (Plaza de Castelar)

### Estafetas urbanas.

Núm. 1 Jorge Juan, 20 y 22. 2 General Zabala, 14 (Prosperidad).—3 Santa Engracia, 155.—4 Florida, 7.—5 Carrera de San Francisco, 17. 6 General Oráa, 8. 7 Santa Isabel, (esquina a Drumen).—8 Ronda Conde Duque, 11.—9 Hermsilla, 89.—10 Fuencarral, 138.—11 Paseo de Extremadura, 23. 12 Carretas, 10.—13 Lozano, 14 (Guindalera).—14 Montalbán 1 (Central).

### Servicio de Tranvías.

Síftos de recogida: Estación del Norte. Atocha (puerta y glorietta).—Plaza de Castelar. Puerta del Sol (frente a Gobernación y esquina a Carretas).—Nicolás María Rivero (esquina a San Jerónimo).—Plaza de la Independencia.—Claudio Coello (esquina a Alcalá).—Red de San Luis.—Princesa (cruce con Marqués de Urquijo). Plaza Mayor.—Cuatro Caminos y Ventas del Espíritu Santo. Horas: de 8 a 12 y media mañana y de 3 a 8 y media tarde.

### Estación del Norte.

Horas de recogida: De las 16 a las 21,50  
**Cartas.**—Cinco minutos antes de la salida de los trenes.  
**Impresos.**—Desde las 16 hasta las 18  
**Certificados y Valores.**—Correo de Galicia, hasta las 16,40.—Correo de Santander, 17. Correo de Asturias, 17,40 Expres de Irún, 21,00. Correo de Irún, 21,50.—Mixtos de Galicia, Asturias y Santander, 21,00  
**Horas de recogida de las cartas** Galicia, a las 15,40 Asturias y Santander, 16,40. Aragón y Cataluña, 17,05 = Tajo (Cáceres) y Extremadura, 17,35 —Alicante y Murcia, 17,55.—Valencia, 19,10.—Andalucía, 19,30.—Norte y Extranjero, 21,00

**Cartas certificadas** —De 9 de la mañana a 12 de la noche. Para que salgan en los correos del día, precisa certificar dos horas antes de la salida de los trenes correos En otro caso, utilídense las Estafetas de alcance de las estaciones del Norte y Mediodía. Para el extranjero de 9 a 5 y de 7 a 12 de la noche.

**Valores declarados** De 10 de la mañana a las 17,30, a excepción de Galicia, Asturias y Santander. a las 15,00. Aragón y Cataluña. a las 16,30. Andalucía y Norte, a las 18, = Caja de 11 a 17.—Domingos, de 11 a 13.

**Impresos certificados.** (Por la calle de Montalbán, en el Pasaje, a la Izquierda).—Líneas de Galicia, Asturias, Santander, Segovia y Salamanca, de 10 a 13,50 —Líneas de Aragón, Extremadura, Tajo, Mediterráneo y Cuenca, de 10 14,50 a Líneas de Andalucía, Norte, Almorox y Colmenar, de 10 a 15,50.—Estas horas son para el público que imponga de 1 a 3 certificados. Siendo más de 3, precisa relación por duplicado y sólo de 10 a 13,00, para el extranjero de 9 a 12.

Lista de Correos — De 9 mañana a 6 tarde.

### Estación del Mediodía.

Horas de servicio: De las 16,30 a las 21,30.  
**Cartas.**—Hasta diez minutos antes de la salida de los trenes.

**Periódicos e impresos.**—Cuenca, hasta las 16,40.— Aragón, hasta las 17,30.—Demás líneas, hasta las 18.

**Certificados y valores** Cuenca, hasta las 16,40.— Aragón (expres), 17,30 —Aragón (correo), 17,45 —Extremadura, 18,10.—Andalucía (expres), 19,30. Alicante y Cartagena, 19,45.—Andalucía (correo), 20,10. Valencia (expres), 20,45

## Monumentos Artístico-históricos

Biblioteca y Museos Nacionales, Paseo Recoletos.—Museo de Historia Natural, Hipódromo.—Museo de Artillería, calle Mendez Núñez —Museo de Reproducciones Artísticas, Alfonso XII, 28.—Museo de Pinturas, Paseo del Prado.—Congreso de Diputados, Plaza las Cortes.—Observatorio Astronómico, Alfonso XII, 5.—Real Academia de la Lengua, Felipe IV.—Palacio Real, Plaza Oriente, 10. Reales Caballerizas, Bailén, 2.—Iglesia San Francisco el Grande, Plaza San Francisco.—Ermita de San Antonio de la Florida, final del Paseo de San Vicente.—Obelisco, Dos de Mayo.

## “UNIÓN”

### CONTRATACION DE FINCAS

#### OFICINA GENERAL

Director:

AVELINO EGUIA

Pl y Margall, 5, entlo. - - MADRID.

## ¡¡RECLUTASII

Uniforme único

COMPLETO, 195 PESETAS

SASTRERIA DE MODA

CONCEPCION JERONIMA, NUM. 10  
 MADRID

## Visite el nuevo salón de Peluquería

### MANZANERA

17 OFICIALES, 17

Servicio de afeitado; 0,30.—Corte de pelo, 0,30.—  
 Gran confort. Servicio esmerado.

37, CRUZ, 37 (esta casa no tiene sucursales)

## ¡¡Camisas, Corbatas!!

Imposible mejorar nuestro surtido y precios.

## EL FÉNIX

Mayor, 37.—MADRID

## FÁBRICA Y ALMACÉN

de pianos, órganos y armoniums

Ricardo Rodríguez

VENTAS AL CONTADO Y A PLAZOS

Despacho: Ventura de la Vega, 3

Talleres: Pizarro 19 (Palacio de Chesto)

Teléfono 25-84 M.

## AVISO

Para pintar las habitaciones con economía,  
 use la pintura en polvo soluble en agua fría

## SIUL

Atocha, 88.—Droguería

FOLLETON 2

DE

"ESPECTÁCULOS DE MADRID"

# SIN CUERPO

NOVELA CORTA

POR

## Alfonso Vidal y Planas

(Continuación)

de pedrería mística, preside el valle: parece un corazón. (El corazón chiquito y radiante de este devoto paisaje tan quieto...). ¡Bendita tierra aragonesa, donde mejor arraigaron las ardorosas anhelosidades cristianas de aquel célico peregrino, visionario e infatigable, que sólo tenía sed de inmortales consuelos puros, de acariciadoras palabras que nunca enmudeciesen, de fúlgidos destellos sabrosos que jamás se apagasen, y de angelicales armonías que musicasen incesantemente los júbilos y las magnificencias de un utópico Día Eterno, limpio por siempre jamás de las negras manchas de las largas noches! ¡¡Tierra de privilegio, signada con el prestigio de las más insignes y aristocráticas tradiciones!!....

Lejos, muy lejos el Pilar yergue la mole de sus piedras augustas, donde el Sol ha puesto el nido de sus besos postimeros, que ya se mueren, borrándose, apagándose, como frágiles pajarillos de oro que sólo tuviesen alma: ¡alma de luz efímera! .. Y es el templo de las cúpulas firmes y de las esbeltas y marciales to-

(Continuará)

PAPELERIA  
DE  
MODA

El mayor surtido en plumas estilográficas  
y lapiceros automáticos  
Casa especializada en artículos para regalo  
VIUDA DE M. DE NAVARRO  
Preciados: 5 :: MADRID :: Tel. 10.197

### ¡¡Un momento!!

Tome las señas de esta  
Casa, oompre en ella una  
vez, y será la Papelería  
donde se surta siempre.

¡¡No lo olvidell

Palacio de la estilográfica  
5, Preciados, 5  
MADRID



## GRAN RESTAURANT

Calle de Tetuán, 15  
Teléfono 64-41 M.—Madrid

Dirigido por su propietario  
DON VICENTE TORMO

A 20 metros de la Puerta del Sol.—Especialidad  
en Paellas Valencianas y Arroz abunda.—Cubier-  
tos a 4 y 5 pesetas y servicio a la carta.

## Clemente y García

CAMISERIA Y ROPA BLANCA

Equipos, canastillas, Batas.  
Especialidad en blusas.

34, MAYOR, 34

## VILLA-ROSA

RESTAURANT

El mejor y más típico en su género y el preferido  
por la buena sociedad.

SERVICIO PERMANENTE.—PLATO DEL DIA  
SERVICIO A LA CARTA

Visite usted VILLA-ROSA

Plaza del Príncipe Alfonso, 17.—Tel.º 23-01 M



**REINA VICTORIA**

Carrera de San Jerónimo  
Teléfono 37 10 M.  
Compañía Díaz-Artigas

A las seis y cuarto y diez y cuarto

**Lo que ellas quieren**

¡Gran éxito!

Triunfo incomparable de PEPITA DIAZ  
y SANTIAGO ARTIGAS

BUTACAS, 3 75 PTAS.

**FRONTÓN JAI-ALAI**

Calle de Alfonso XI

A las cuatro

Dos enormísimos partidos a  
pala y remonte por los «ases» de  
la pelota.

**PAVON**

A las seis y a las diez

Grandes secciones de cinema  
matógrafo.

**TEATRO ROMEA**

A las seis y diez y cuarto

Varietés y conjuntos líricos  
bailables.

**TEATRO DE LA ZARZUELA**

Opera

A las seis

**Tosca**

**TEATRO FONTALBA**

Compañía Margarita Xirgu

A las seis y diez y media

**La mariposa que voló sobre el mar**

**TEATRO DE NOVEDADES**

Compañía de zarzuela

A las cuatro

**La pastorela**

A las seis y media

**El dictador**

A las diez y media

**La serrana**

**TEATRO MARTÍN**

Compañía de zarzuela

A las cinco

**Las mujeres de Lacuesta**

A las seis y media

**Motetes y bulerías y El espejo de las doncellas**

A las diez y media.

**Levántate y anda y El espejo de las doncellas**

**TEATRO DE LA LATINA**

Compañía MORANO

A las cuatro, seis y diez y media

**La emboscada**

“LA EXPOSICION” de muebles nuevos

**M. Maldonado**

Variiedad y economía.—Fabricación propia.

Leganitos, 4, toda la casa.—Teléfono 48-95.



El nue s  
telefónica

**LLAMIS**

Para dar avisos urg del  
necesario:

Servicio de Incendio 800

**Comisarias de la**

Buenavista, 51.418 ent  
10.321.—Chamberí, 3—H  
sa, 10.344.—Latina, 1—L  
15.208.—Universidad,

**Casas de Socor**

Buenavista, 52.450 m  
50.250.—Centro, 10.02 ong  
cursal (calle de Hermo 50.2  
lsem sucursal (Cuatro cinc  
16.189.—Hospital, 10. In  
10.022.—Idem sucursal Ge  
Palacio, 30.073.—Ide curs  
10.133.—Universidad 52.  
11.343.

**Estaciones de**

Norte, 16.007.—At 10.  
Niño Jesús, 51.624.—C 0.2

SGCB2021





...ra hoy 2 de Enero de 1927 1,288

...e servicio automático.

...USTED...

...debe usted llamar, en caso

...ndi 800.

...eilancia.

...413 centro, 10.411.—Congreso, 10.413.—Hospicio, 10.413.—Inclusa, 10.408.—Palacio,

...430 m sucursal (calle Lozano), 10.048.—Idem su- 10.204.—Chamberí, 30.271. (Inclusa), 30.268.—Hospicio, 10.406.—Latina, 10.406.—Palacio General Ricardos, 11.794. Sucursal (Puente Segovia), 10.352.—Puente de Vallecas,

...e carril.

...10.416.—Delicias, 11.170. 0.223.

...i z nuevo

**MAZAPAN DE TOLEDO**  
 DE HIJO DE FRANCISCO MARTINEZ  
 VENTA EXCLUSIVA EN MADRID  
**PLAZA DEL PROGRESO, 13**  
 Chocolates y cafés "La Madrileña"

**TEATRO DEL CENTRO**  
 Compañía REDONDO-LEON

A las seis y diez y media

**El último mono**  
 (o el chico de la tienda)

**TEATRO COMICO**  
 Compañía Prado-Chicote

A las cuatro

**Charleston**

A las seis y media y diez y media

**Los mozos «bien»**

**TEATRO ALKAZAR**

A las seis

**125 kilómetros**

A las diez y media

**125 kilómetros**

**ELDORADO**

A las cuatro, seis y media y diez y media

Graudes funciones por la compañía de revistas y conjuntos, en la que figuran Chelito y Faustino ¡Breñaño.

**Binoteun baratísimo**

Acuchillado y brillo a los pisos, presupuestos graffs. Me encargo de limpieza general de Oficinas, Bancos, Teatros, etc.

**Huertas, 15, Bisuteria**  
 TELEFONO 15-15 M.

**TEATRO ESLAVA**

Pasadizo de San Ginés  
 Teléfono 43-69 M.

Compañía MELIA-CEBRIAN

A las cuatro

**El niño desconocido**  
 Extraordinario éxito de risa

A las seis y media y diez y media

**Lacoma es un punto**

**INFANTA ISABEL**

Calle de Barquillo  
 Compañía de comedias

A las seis y media

**¡Me cachis .. Qué guapo soy!**

A las diez y media

**¡Me cachis... Qué guapo soy!**

**CIRCO PRICE**

Plaza del Rey  
 Directores: Rexach y Perezoff

A las cinco y media y diez y cuatro

Grandiosas funciones en la que tomará parte toda la gran compañía de circo.

Enorme éxito del cuento de Pascuas

**El oso enamorado**

**CAFE DE MADRID. — 9, Alcalá, 9**

Todos los días, de tres de la tarde a la madrugada, GRANDES CONCIERTOS de música clásica y moderna por el

**TRIO HISPANIA**

Violín, Srta. Petra Cruz Luceño.—Violonchelo, Srta. Andrea Varlef.—Piano, Sr. Barrenechea.

Excelente servicio de restaurant. Café Moka selecto, 0,50 pesetas. Servicio por camareros.

28 BILLARES DE PRECISION

## Sección recreativa

¡Hombre!

¿Conque nos van a poner en Madrid un ferrocarril eléctrico y subterráneo?

¡Qué gusto!

Porque así, cuando ocurra un descarrilamiento, se quedarán ya las víctimas enterradas.

Y es una ventaja, o por lo menos una economía.

### FUGA DE VOCALES

M.r.j. q.. .s p.br. y c.-	}	i.
.st.p.d. f.. y v.-		
t..rt. c.n s.l. .n. .r.-		
y d. c.b.ll.r. r.-		
h.lg.z n. s.c. y fl.-		
q.. j.m.s.c.g. l. .g.-		
s. c.s. c.n. .n gr.n		
s.n d.d. t.d b..n. .lh.-		
q.. s. m.rm.r .n v.z b.-		
s.l.. p.rd..nd. M.r.-		

### TARJETA ANAGRAMA

D. TOMAS ELLIL

GERONA

Combinar estas letras de forma que léidas después resulte el título de una aplaudida zarzuela.

Los grandes hombres se forman su propio pedestal; el porvenir se encarga de labrar la estatua.

### Soluciones del número anterior

AL JEROGLIFICO: El respeto a las leyes hace grandes a las naciones y a los reyes.

A LA PREGUNTA GEOGRAFICA: A-te-ca Hu-e-te.

A LAS CHARADAS: Mapa.—Casimira.

# A. Rodrigo

SASTRE DE MODA



CASA ESPECIAL EN TRAJES DE ETIQUETA

Mayor, núm. 44.= Madrid.

DISPONIBLE

## ABANICOS

Bolsillos y Sombrillas

## VALERO

39, CARRETAS, 39

## BASTONES



ALFONSO ALONSO

## EL AS DE LA SIDRA

NALON

Fabada y pote asturiano

TRES CRUCES, 1.

MADRID

# Los pollos bien

y personas que distinguen en el vestir, se visten con



## ZARDAIN

Sastre hoy de moda entre elegantes

Admite y tiene géneros

Precios baratísimos comparados con la bondad de sus trabajos.

**ORELLANA, 9** (junto a Argensola.)

### Gran taller mecánico

Proveedor de las mejores entidades y Ministerios  
TRABAJOS FINISIMOS EN METALES

El mejor taller mecánico de Madrid

NO ENCARGUE SUS TRABAJOS SIN ANTES PEDIR  
PRECIOS EN ESTA CASA.

**TOMAS LÓPEZ**

Doctor Mata, núm. 1.-MADRID.

LVIS FEIJCO



# PAVON CAFE BAR

El mejor café.  
Servicio esmerado.  
Precios corrientes.

### Madrid.-Sus hoteles y sus precios.

PRECIO EN EPOCA NORMAL

NOMBRES	Pensión completa por habitación.		Comidas.			Baño.	Servicio.
	Min.	Máx.	Desayuno	Cena			
				Almuerzo			
Grand Hotel.....	20	32	2,50	7	8	2	16
Hotel Alfonso XIII.....	20	45	1,50	8	8	2	15
Hotel Americano.....	12,50	30	1,50	6	6	2	12,50
Hotel Central.....	10,50	15	1	5	5	2	10
Hotel Continental.....	10	15	1	6	6	2	10
Hotel Inglés, S. A.....	20	20	2	8	8	2	15
Hotel Oriente.....	12	25	1	6	6	2	10
Hotel Roma.....	25	32	2,50	8	8	1,50	15
Palace Hotel.....	42,50		2,50	10	10		20

San Sebastián.—Hotel de France en Suisse.  
Desde 15 pesetas. Todo confort. Guetaria, 7.  
Zaragoza.—Hotel Universo y Cuatro Naciones.

### LINEAS DE TRANVIAS

1 Sol-Salamanca.....	0,15
2 Sol-Arguilles.....	0,15
3 Salamanca-Sol 0,15.—Sol-Qudo.....	0,10
4 Sol-Ventanas, 0,20.—Sol-Pardina.....	0,15
Servicio especial Plaza de Toros. Cda. de Nilos. 0,20; Toros 0,50	
5 Sol-Pardinas.....	0,15
6 Goya Sol, 0,15.—Sol-Arguilles.....	0,15
7 Sol-Hipódromo.....	0,15
8 Bombilla-Sol, 0,30.—Sol-Hipmó.....	0,15
9 Sol-Bombilla, 0,30.—Sol-Norte.....	0,20
10 Sol-Estación del Norte.....	0,15
11 Arguilles-Bibao-Retiro.....	0,15
12 Sol-Arguilles (Rosales).....	0,15
13 A Martín-Sol, 0,10.—Sol-Qdo.....	0,10
14 P. Vils.-Sol, 0,25.—Sol-Quevedo.....	0,10
15 P. Vallecás-Sol, 0,25.—Sol-Cham-berí-Olavide.....	0,10
16 Sol-Pfco, 0,25.—Sol A. Martín.....	0,10
17 C Caminos-Sol, 0,10.—Sol-Pgs.....	0,05
18 Obelisco-Sol, 0,10.—Sol-S. Fco.....	0,10
19 C. Caminos P. Alonso-Martinez.....	0,10
20 C. Caminos Red de San Luis.....	0,10
21 Sol-Pozas (por Leganitos).....	0,15
22 Pozas Sol, 0,15.—Sol-Embajada.....	0,15
23 Sol-Fuenciscuna.....	0,10
24 P. Myr.-Crb. Bajo, 0,30.—C. Alto.....	0,10
25 Sol-Especial P. de Toros. Cda de	
26 Nilos, 0,30.—Cda. de Toros.....	0,50
27 Plaza Mayor-Leganés.....	0,50
28 Cibelles-P. de Toledo.....	0,15
29 Pozas-Sol, 0,15.—Sol-Deiñás.....	0,15
30 Red de San Luis-Prosperidad.....	0,20
31 Puente Vallecás-Antón Martín.....	0,20
32 Hipódromo-Chamartín de la Rosa.....	0,15
33 Sol-Diego de León (por S.).....	0,15
34 Santo Domingo-Estación Norte.....	0,15
35 Plaza Mayor-Pozas.....	0,15
36 C. Caminos-Glorieta de Bilbao.....	0,10
37 Cibelles-Puente de la Princesa.....	0,15
38 Cibelles-Goya (final).....	0,15
39 Pozas-Plaza S. Cruz (p. V. R.).....	0,15
40 Prosperidad-P. A. Martínez.....	0,15
41 S. Domingo-Pozas, 0,15.—Pozas-E. Agric., 0,10.—Agric.....	0,15
42 Puerta de Hierro.....	0,20
43 Cibelles-Hipódromo.....	0,15
44 Cibelles-Pia., 0,10.—Pías.-Vías.....	0,10
45 Prosperidad-Serrano.....	0,15
46 Plaza Mayor-Fuenciscuna.....	0,10
47 Plaza Mayor-Mataderos.....	0,06
48 Quevedo-Cibelles-P. de Atocha.....	0,20
49 Glorieta Bibao-Colón-Goya.....	0,15
50 Glorieta Ruiz Jiménez-G.á Gzde.....	0,15

# Casa Cano

ATOCHA, NÚM. 2.-MADRID

Almacenes de Tejidos en General

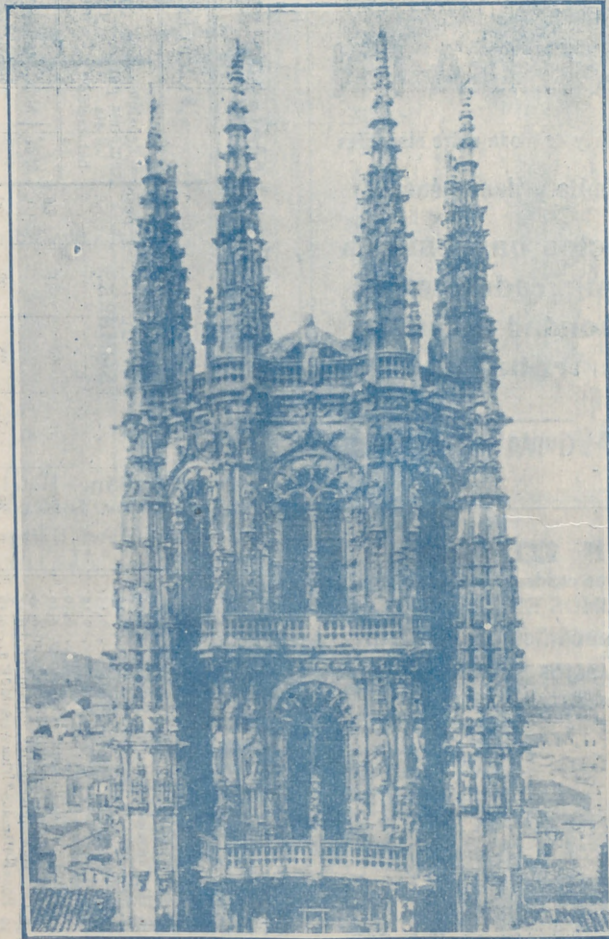

Primera Casa en Velos y Mantillas

## LA CATEDRAL DE LAS COLCHAS

**Mantas, Mantelerías y Géneros blancos**

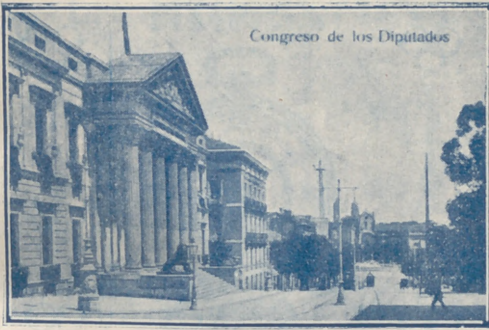

Congreso de los Diputados



Palacio Real

## Café ATOCHA Bar

Francisco Moretón

El café mejor y más especializado. - La cervecería más cómoda y espaciosa de Madrid. Mariscos.-Aperitivos.-Bocadillos y ensaladas del día.-Grandes conciertos diarios.

Atocha, 60

## Casa Molina

Sastrería para caballero y niño

CRUZ, 47

## Jaime Ruiz

ARENAL, NUM. 22.—TELEF. 688 M.

Bronces artísticos e industriales

Instalaciones eléctricas. -Especialidad en las de timbre para servicio de carteros.

Sucursal: GOYA, NUM. 4. -TELÉF. 11-75 S.



Museo del Prado



Ministerio de Fomento

### TARIFA DE CORREOS — Correspondencia ordinaria.

PUNTO DE DESTINO	CARTAS		Tarjetas postales	Sobres monederos y objetos asegurados		Derecho de certificado	
	Tipo de peso	Fran. de queso		Tipo de peso	Fran. de queso	Cual. peso	Cs.
	Grs.	Cs.	Sen-cillas	Grs	Cs.	Gr	Cs.
Interior de las poblaciones.....	20	15	15	20	15	30	50
Península, Islas Baleares, Canarias, posesiones españolas del Norte de África y Andorra....	25	25	15	25	25	30	30
Portugal, Gibraltar, Filipinas y América.....	25	25	15			30	30
Fernando Poo, Annobon, Corisico y demás posesiones del Golfo de Guinea.....	20	30	15	20	30	30	30
Oficinas españolas en Marruecos y Tanger.....	30	20 <sup>(a)</sup>	15	30	20	30	30
Todos los demás países.....	20	40	25			40	40

(a) Los primeros 20 gramos son 40 céntimos, y cada 20 gramos que exceda, de los 20 primeros, 20 céntimos. (b) Por excepción es de 5 céntimos solamente el importe del certificado para los impresos que contienen libros, sin que haya derecho a indemnización en caso de extravío.



# EL ENCANTO DEL HOGAR



“Dandy”

A. E. G.

GARANTIZA  
BRILLO ESPEJO



Pida usted demostraciones gratuitas al

**Teléfono**

“Vampiro”

A. E. G.

LIMPIA TODO SIN TRABAJO ALGUNO

A. E. G.-Conde de Peñalver, núm. 7



MATERIAL

para T. S. H.

Telefunken. -- Berlín.

Aparatos de lámparas, de galena, auriculares,  
cascos, altavoces, lámparas.

Detalles de todas clases facilita el Representante exclusivo para España y Portugal

A. E. G.-Ibérica de Electricidad, S. A.

Madrid, Paseo de Recoletos, 17

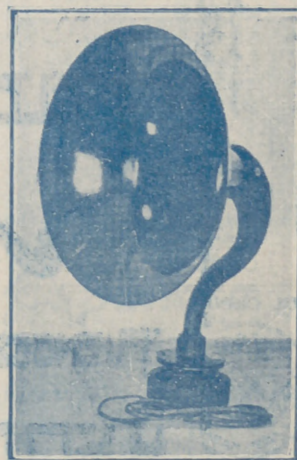

y sus oficinas en Barcelona, Bilbao, Gijón,  
Sevilla, Valencia, Granada y Zaragoza.



PELETERIA  
*de Moratilla*

FUENCERRAL 15. 1º METRO TRIBUNAL  
ULTIMOS MODELOS