

COMPañIA COLONIAL

Casa fundada en 1854

INDISPUTABLE SUPERIORIDAD
en
chocolates, cafés molidos y en granos, tes, tapiocas.

Servicios de la Compañía Transatlántica

Vapores que prestarán los servicios en el próximo mes de Enero

Líneas de Cuba y Méjico

El Vapor "Reina María Cristina", capitán don Pedro Zera, saldrá de Santander el 19 y de Coruña el 21, para Habana y Veracruz.
El vapor "Antonio López", capitán don Miguel Antich, saldrá de Barcelona el 25 y de Cádiz el 30, para New-York, Habana, Veracruz y Puerto Méjico.

Línea de Venezuela-Colombia

El vapor "Buenos Aires", capitán don Jesús Cisa, saldrá de Barcelona el 10 y de Cádiz el 15 para Las Palmas, Santa Cruz de Tenerife, Santa Cruz de la Palma, Puerto Rico, Habana, Puerto Limón, Colón, Sabanailla, Caracas, Puerto Cabello y La Guayra. Se admite carga y pasaje con trasbordo para Veracruz, Tampico, Puerto Barrios, Castañena de Indias, Maracaibo, Coro, Cumaná, Carapano, Trinidad y Puertos del Pacífico.

Línea de Filipinas

El vapor "Alicante", capitán don Antonio Vives, saldrá de Barcelona el 7, para Port-Saïd, Suez, Colombo, Singapur, Ho Ilo y Manila, sirviendo por trasbordo los puertos de la Costa Oriental de África, de la India, Java, Sumatra, China, Japón y Australia.

Línea de Buenos Aires

El vapor "Reina Victoria Eugenia", capitán don José Castellá, saldrá de Barcelona el 4 y de Cádiz el 7, para Santa Cruz de Tenerife, Montevideo y Buenos Aires.

Línea del Brasil-Plata

El vapor "León XIII", capitán don Francisco Moreto, saldrá de Bilbao y Santander el 15, de Coruña el 14, y de Cádiz el 19 para Río Janeiro, Santos Montevideo y Buenos Aires.

Línea de Canarias y Fernando Póo

El Vapor "Ciudad de Cádiz", capitán don Arturo Muslera, saldrá de Barcelona el 8, con escalas en Valencia y Alicante, y de Cádiz el 7, para Tánger, Casablanca, Mazagán, Las Palmas, Santa Cruz de Tenerife, Santa Cruz de la Palma, demás escalas intermedias y Fernando Póo.

Estos vapores admiten cargas en las condiciones más favorables, y pasajeros á quienes la Compañía da alojamiento y trato esmerado, como ha acreditado en su dilatado servicio. Todos los vapores tienen Telegrafía sin Hilos. También se admite carga y se expiden pasajes para todos los puertos del mundo, servidos por líneas regulares.

Gran fundición de campanas y fábrica de relojes de Torre

HIJOS DE IGNACIO MURUA

Gran diploma de honor y medalla de oro en la Exposición Hispano-Francesa de Zaragoza en 1908

Calle de Francia y Portal de Urbina VITORIA (ALAVA)



Esta antigua y acreditada fábrica se halla dotada de maquinaria la más moderna que se conoce y de la mayor precisión, movida por motores eléctricos para la construcción de relojes públicos de todas clases.

CAMPANAS forma española y romana de las mejores formas que se conocen con la nota que se convenga, distinguiéndose de las otras fábricas por su limpieza de fundición.

YUGOS DE HIERRO para volteo de las campanas, (con privilegio de invención) los más sólidos, elegantes y prácticos que se conocen.

Pueden adaptarse á cualquier forma á peso de campana sin necesidad de bajarlas de la torre. Se garantiza por 10 años.

Encomen un yugo de hierro de una sola pieza

Tenemos el gusto de expresar á continuación algunas de las obras realizadas en estos últimos años en Burgos y su provincia, á fin de que los que les interesa conocer esta clase de trabajos, puedan ver palpablemente la superioridad de los productos de esta casa.

EN BURGOS: Parroquia de San Esteban; residencia de los PP. Jesuitas la Merced; PP. Carmelitas; MM. Carmelitas y MM. Salesas, parroquia de Santa Agueda.

EN LA PROVINCIA: Revillarruz, Los Ausines, Campaña, Sarracín, Castriello Solarana, Quintanapalla, Gamonal, Olmos, Villanueva Argañó, Isas, Castriello de Murcia, Pedrosa del Príncipe, Yudego, Villafruela, Villagutiérrez Oña, Briviesca, Aguilar de Bureba, Los Barrios, Santa María de Rivasredondo, Cebe, Escorbo, Vallarta Quintanilla San García, Agusa Cándidas y otras muchas que sería difícil enumerar en este lugar.

En la mayoría de los puntos citados podrán verse los yugos de hierro (metálicos), que cada día tienen más aceptación.

Se aconseja no emprender obras de este género sin antes consultar con esta casa.

Pidanse presupuestos y catálogos

VINO DE PEPTONA

ORTEGA

para CONVALESCENTES y PERSONAS DÉBILES es el mejor tónico y nutritivo. Indica: apetencia, malas digestiones, anemia, tisis, raquitismo, etc.

LOS ANÉMICOS deben emplear el vino ferruginoso, que tiene las propiedades del anterior, más la reconstrucción del hierro.

ORTEGA

Preparado en el Laboratorio de Química y en las Espectroscopias de la Universidad de Madrid.

Fábricas: Puente de Vallecas. Farmacia: Calle del León, 13.—MADRID

Fábrica de libros rayados para la banca, comercio y partidas sacramentales

Taller de encuadernación

Especialidad en obras litúrgicas

Fabricación mecánica de cajas de cartón en gran escala

Precios económicos

RUFINO S. GONZALO
Huerto del Rey, 2, 4 y 6.—Burgos

Es irrompible

la sin rival lámpara

EGMAR

que es además, entre todas, la que consume menos

A.E.G.-Thomson Houston Ibérica S.A.
Madrid-Barcelona-Bilbao-Gijón-Valencia-Sevilla-Zaragoza

En la imprenta de este periódico se vende papel para envolver

EL REUMATISMO, LA GOTA Y EL ARTRITISMO SON VENCIDOS TOMANDO LA VERDADERA

PIPERAZINE MIDY

GRANULADA EFERVESCENTE

La única que disuelve el 92% del ácido URICO

Gran fundición de campanas y fábrica de relojes de Torre

FAUSTINO MURGA ZULUETA

LA MAS ANTIGUA Y ACREDITADA QUE SE CONOCE
Calle Pinturería 28 y Nueva Dentro

Vitoria

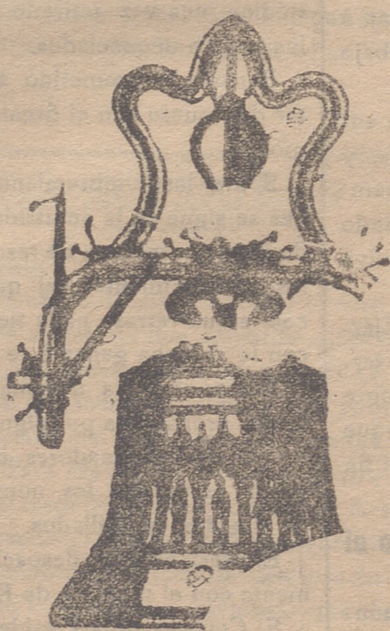

Especialidad en campanas y accesorios por su extremada perfección y elegancia.

Gran solidez en las fundiciones. Real de patente invención por 20 años de los muy prácticos y originales yugos metálicos.

Real patente de nuevos tipos ó perfiles de campanas, premiadas en 1905 en la capital y en la Exposición de Zaragoza en 1908, con diploma de honor en ambas y primer término en su género.

Posterior al año 1904 han sido adquiridas las dos patentes mencionadas.

NOTA.—Interesa conocer el que los citados yugos metálicos pueden instalarse cualquier vecindad de bajar las campanas de la torre.

En España es la casa que más campanas tiene construidas para la Nación y fuera de ella.

LA MUTUAL FRANCO-ESPAÑOLA

Sociedad de previsión y Caja de Ahorro popular, sistema Tontí

Autorizada y aprobada legalmente en 26 de Agosto de 1902

Funciona bajo la inspección directa del Estado español, con arreglo á la ley de 14 de Mayo de 1908 sobre Inspección de Seguros y Reglamento dictado para su ejecución y administrada por la Sociedad gestora M. Silvela y Compañía.

Objeto de la Sociedad.—Creación á cada uno de sus socios de un capital, mediante entregas desde 5 pesetas al mes, durante diez años.

Problemas que resuelve.—Dotes para los hijos, capital para el obrero, socorro para la viudez, protección á los huérfanos, retiro para la vejez y herencia para la familia.

Situación de la Sociedad en 31 de Mayo de 1915

Capital suscrito. 83.891.400
Efectivos y depósitos en el Banco de España. 23.107.668'65

Domicilio social: Alcalá, 28, Madrid

Representante en Burgos: JULIAN RUIZ, calle de la Puebla, 20, 3.
Horas de oficina: de diez mañana á una tarde.

Fulmen-Mata

Ratas, ratones, topos y toda clase de roedores. Caja 0'50 y 0'75. Venta: Droguería Amézaga y Cano. En Briviesca, Droguería Marroquín.

A los labradores en general

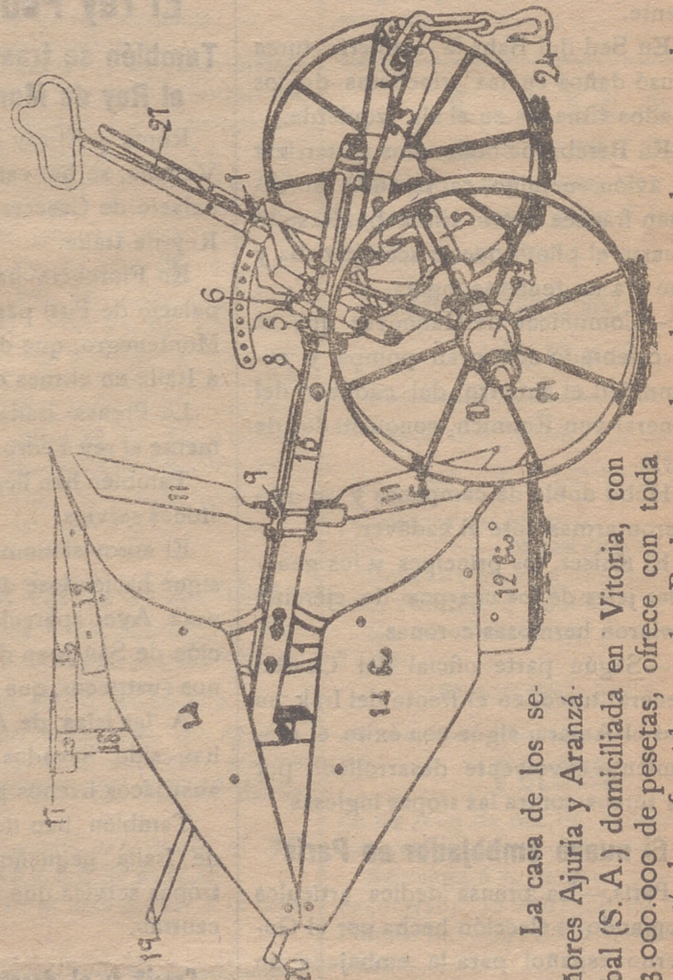

La casa de los señores Ajuria y Aranzábal (S. A.) domiciliada en Vitoria, con 3.000.000 de pesetas, ofrece con toda garantía los atamados arados Brabant, gradas, desterronadoras, sembradoras y demás artefactos de la agricultura moderna. Para precios y detalles, dirigirse á su representante general don Rufino Ortiz, Casa Blanca (junto al puente de Castilla).—Burgos.

Mercado de cereales

ASTUDILLO 26.
Trigo mocho á 14'25 pesetas fanega
Idem rojo á 14'25 pesetas fanega.
Centeno á 10'50 pesetas fanega.
Cebada á 6'50 pesetas fanega.
Avena á 4'50 pesetas fanega.
Yeros á 10 pesetas fanega.
Titos á 8'25 pesetas fanega.
Garbanzo á 40 pesetas fanega.
Patatas á 1'50 pesetas arroba.
Alubias á 30 pesetas fanega.

VALLADOLID 27
Mercado de Canal.—La entrada ha sido nula.
Mercado del Arco.—No ha habido entradas.

Peñafiel 27—La entrada en este mercado fué de 300 fanegas á 58 reales una.
Los demás granos se cotizan como sigue:
Centeno á 41.
Cebada á 28.
Yeros á 38.
Avena á 20.
Tendencia sostenida.
Tiempo lluvioso.

Nava del Rey 27—La entrada ha sido 150.
Trigo á 60 reales fanega.
Tendencia sostenida.
Tiempo variable.