

**NÓBRE 20 1927**

**PAGINAS EXTRAORDINARIAS DE El Día Gráfico**

**NÚM. 284**



**ALADINO O LA LAMPARA MARAVILLOSA.**—Este episodio de la célebre fábula oriental, ha sido maravillosamente realizado en un aparador de Berlín, que tiene todas las sugerencias de un escenario de vanguardia. (Fot. V. K. K.)

**LA CUADRIGA DEL MONUMENTO A VICTOR MANUEL I, EN ROMA**

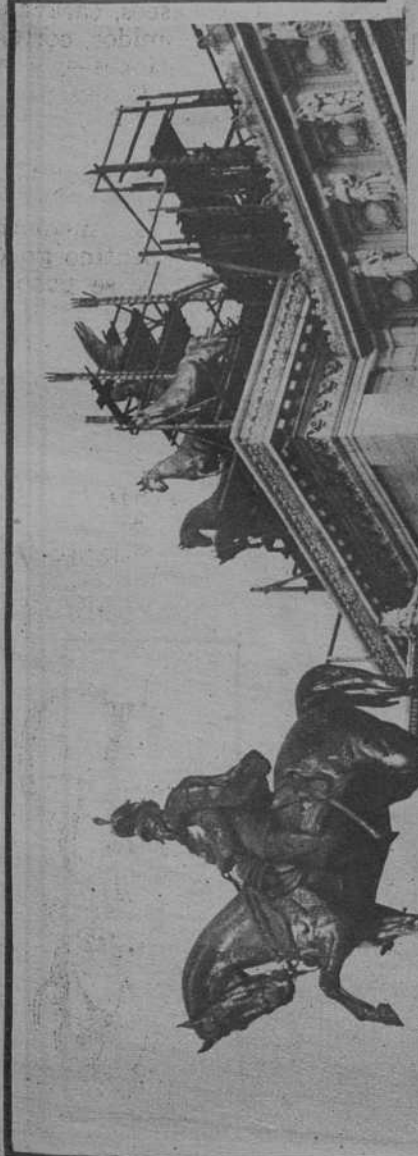

**VISTA DE LA CUADRIGA, QUE SE ESTA ACABANDO DE COLOCAR, DESDE LA PARTE INFERIOR DEL MONUMENTO**  
(Fot. Porry Pastorel).

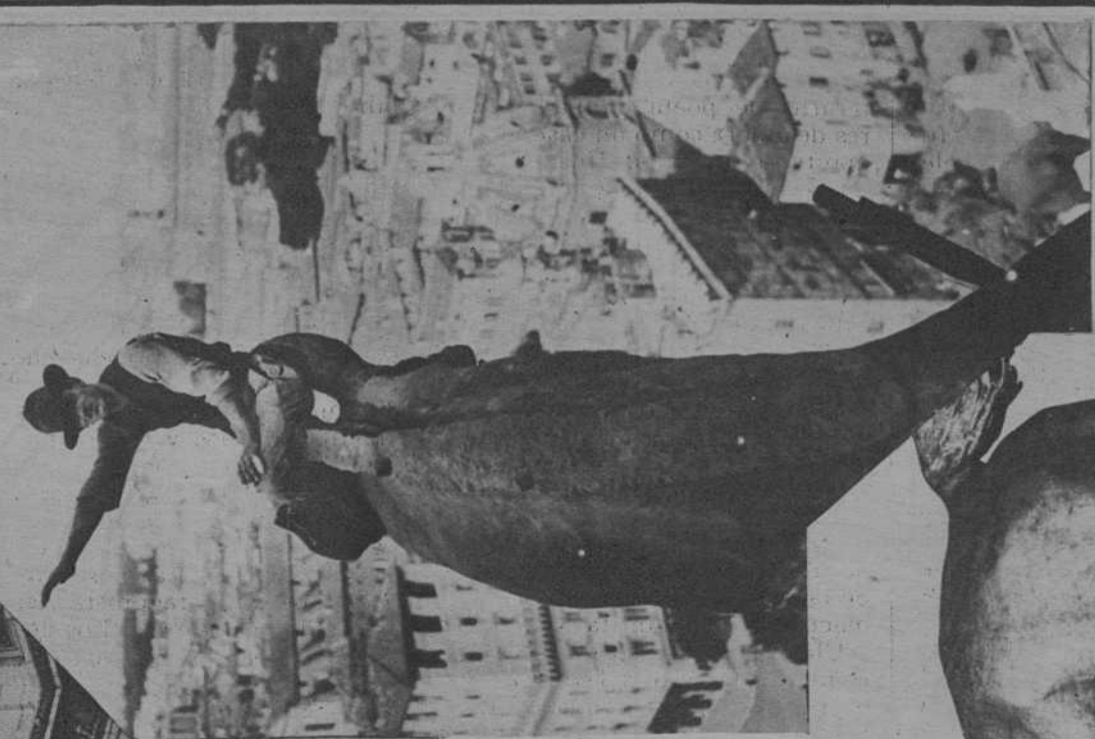

**UN OBRERO ENGARAMADO EN LA CABEZA DE UNO DE LOS COLOSALES CABALLOS.**

**UNO DE LOS COLOSALES CABALLOS QUE CONSTITUYEN EL MONUMENTO**



LAS SOLEMNES CEREMONIAS  
BRITANICAS

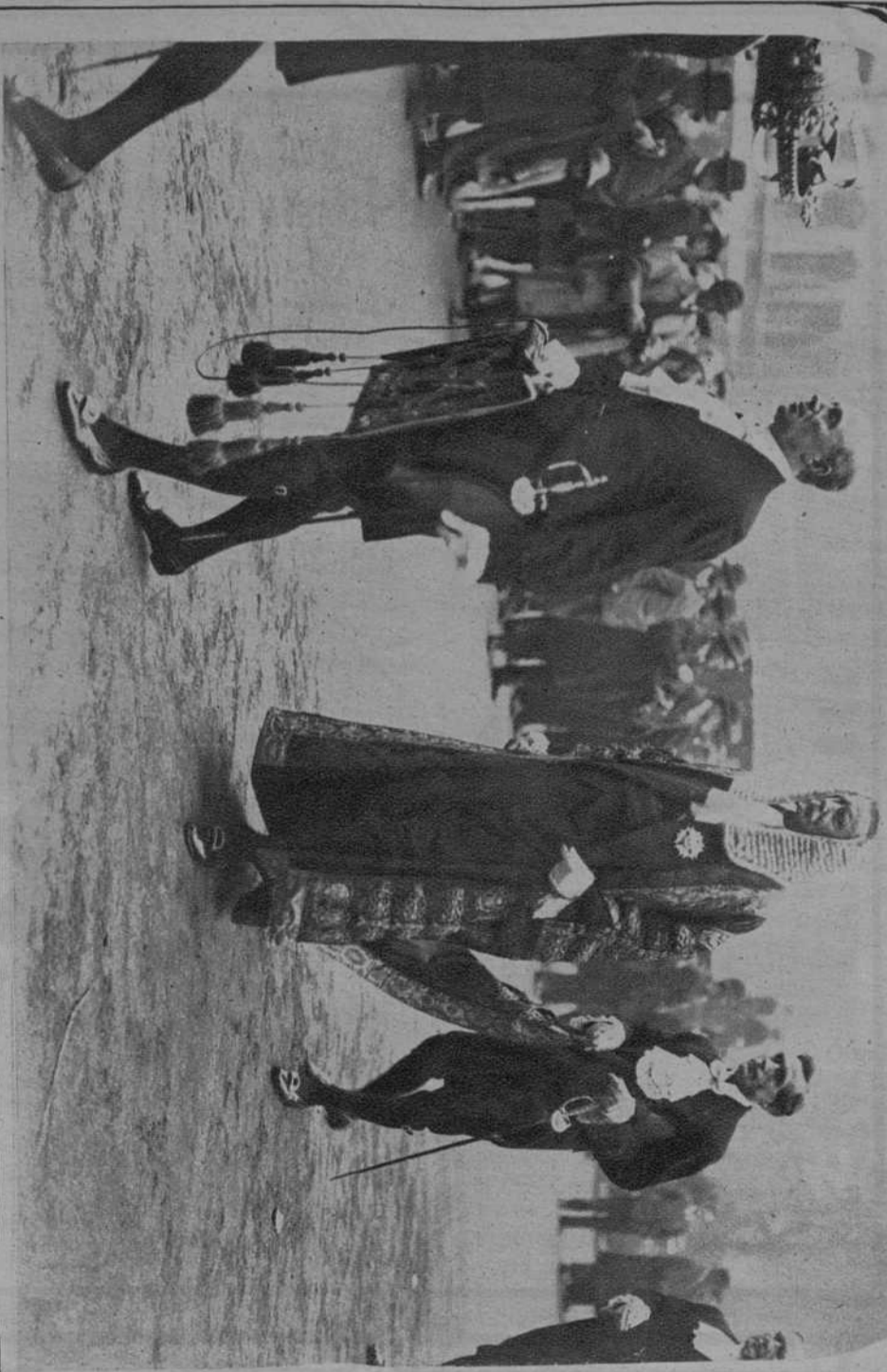

EL CANCELIER, VIZCONDE DAVE, DIRIGIENDOSE A LA CAMARA DE LOS LO-  
RES PARA PROCEEDER AL ACTO DE REAPERTURA DE LOS TRIBUNALES.



LA PROCESION DE LOS JUECES CON SUS TOCAS NEGRAS Y SUS PELUCAS BLANCAS, DIRIGIENDOSE A LA  
CAMARA DE LOS LORES. (Fot. Keystone).

EL DESNUDO  
ESTILO  
DEL TRABAJO

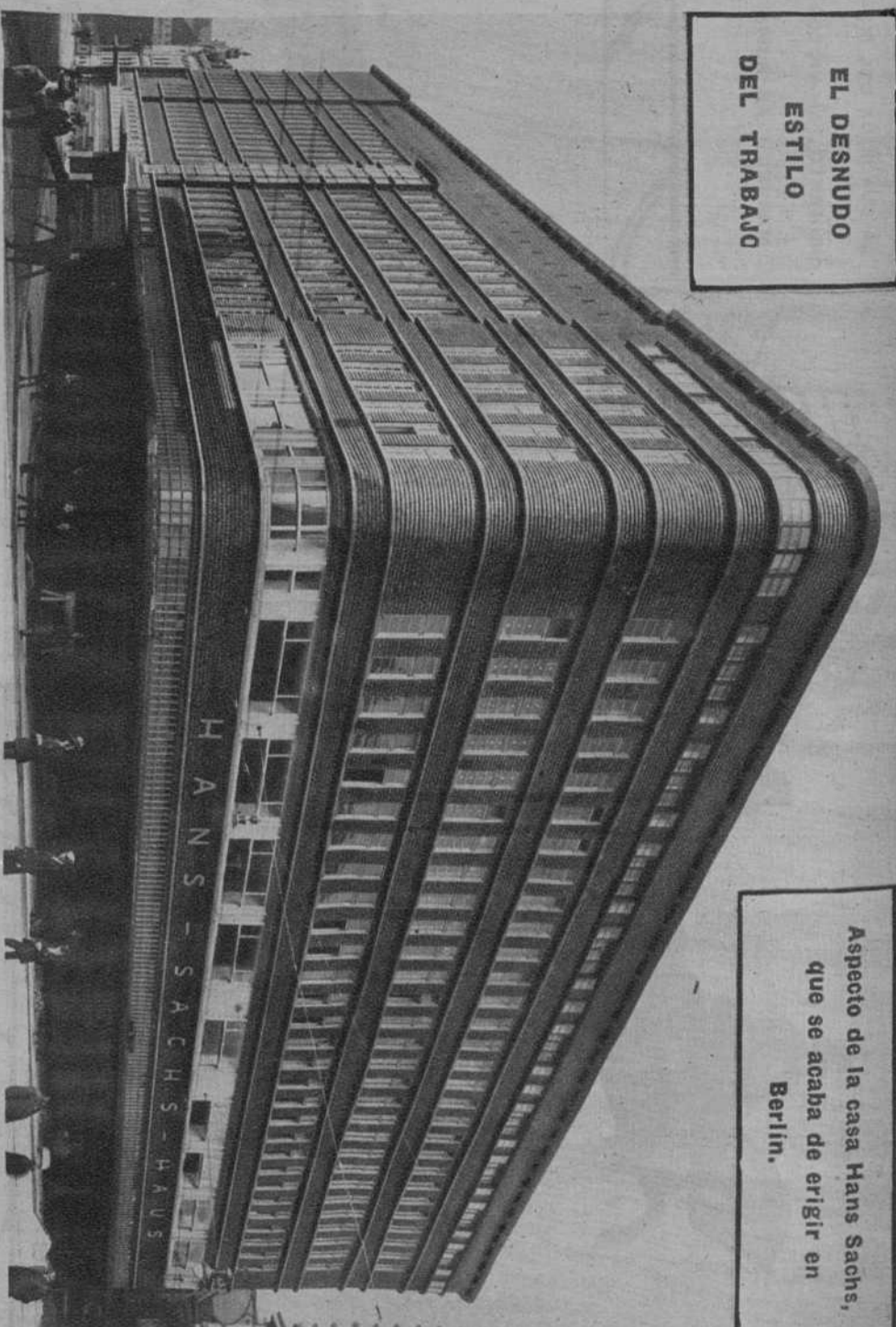

Aspecto de la casa Hans Sachs,  
que se acaba de erigir en  
Berlín.

Otro aspecto de la casa Hans  
Sachs, en que se ha supri-  
mido hasta el último conato  
de decoración. (Fot. Sherr).

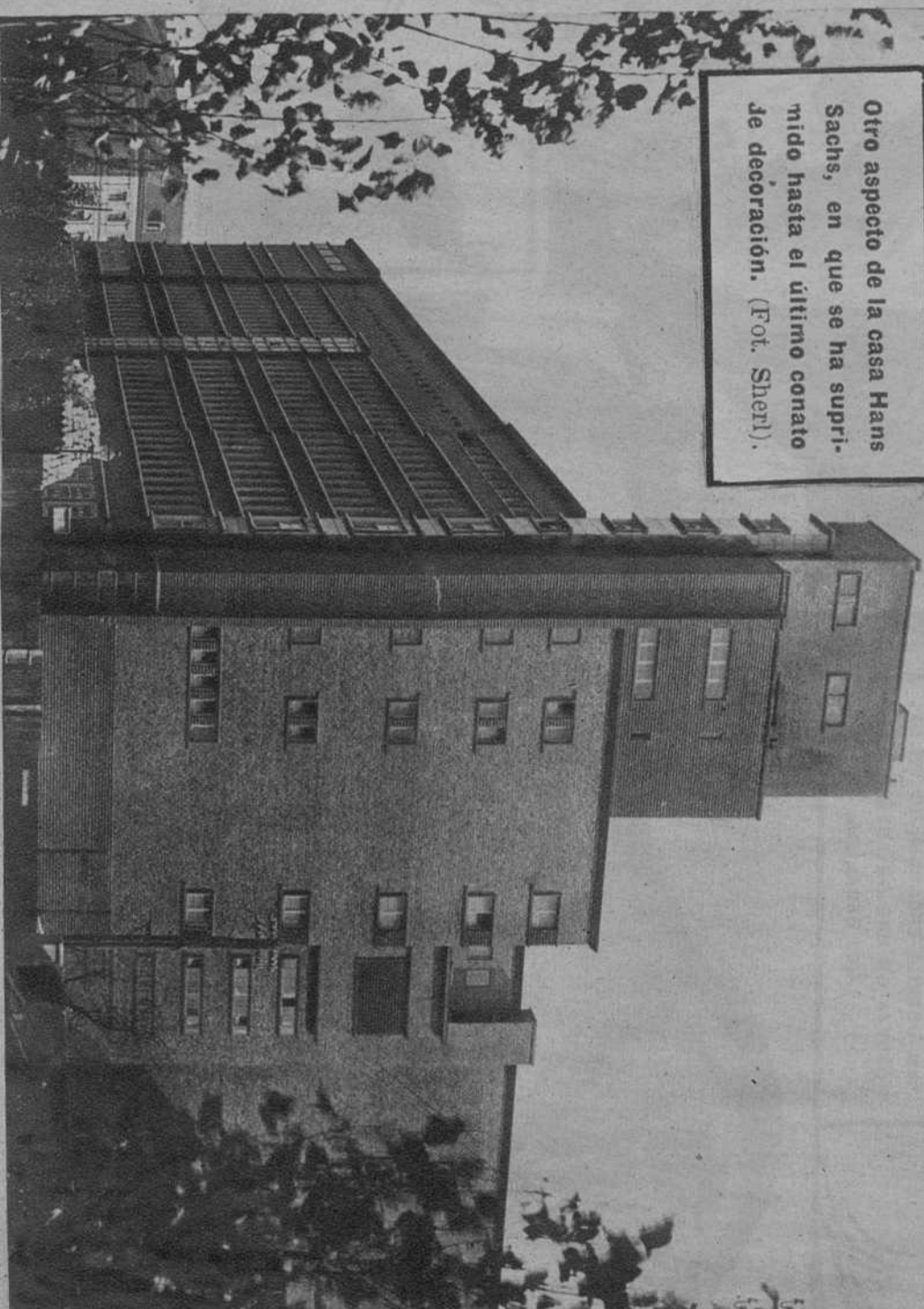

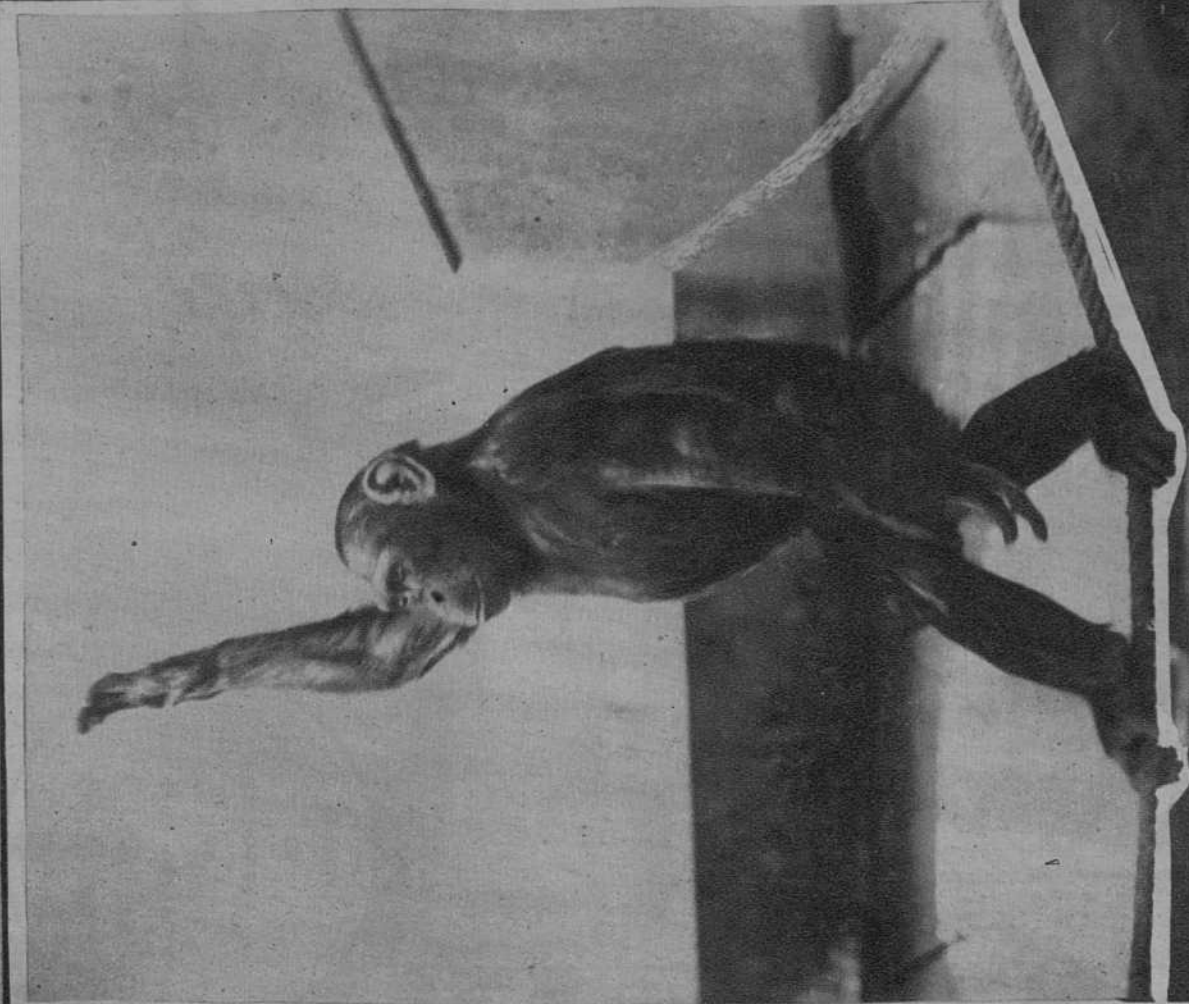

EN EL JARDIN  
DE  
ACLIMATACION  
DE BERLIN

Un mono equilibrista,  
perfectamente apto para  
llenar un número en un  
programa de circo.

Una familia de pelica  
nos dedicada a la  
«toilette».



EL GRAN CHALIAPIN.—Grande por la estatura y grande por la voz. En nuestro grabado, el insigne bajo ruso aparece a su llegada a Londres para cantar «Boris Gudonof». (Fot. Keystone).

EL CULTIVO  
DEL  
ALGODON  
EN  
EGIPTO

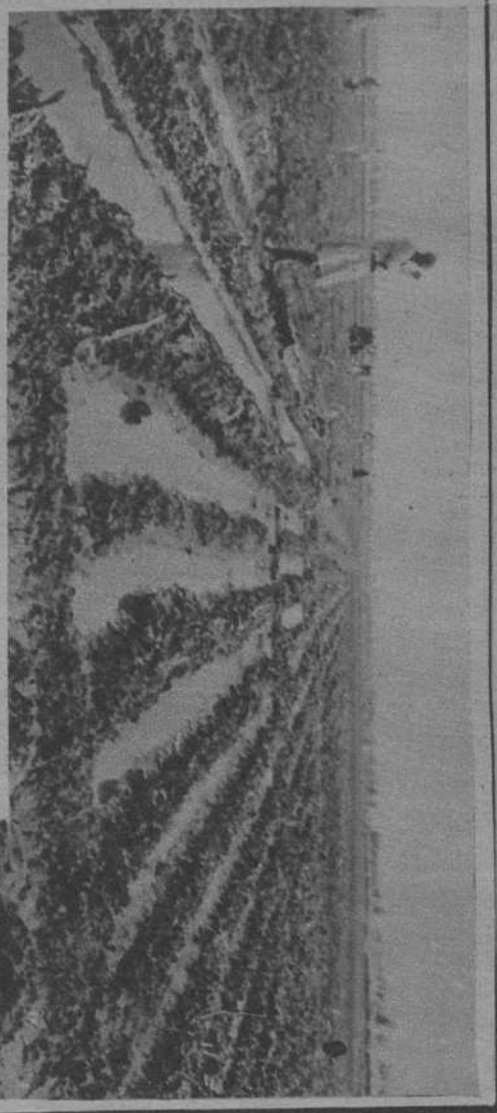

CAMPOS ENCHARGADOS  
PARA LA SIEMBRA DEL  
ALGODON.

NINOS EGIPCIOS DEDICA  
DOS A LA TAREA DEL  
CULTIVO.



OPULLOS DE ALGODON

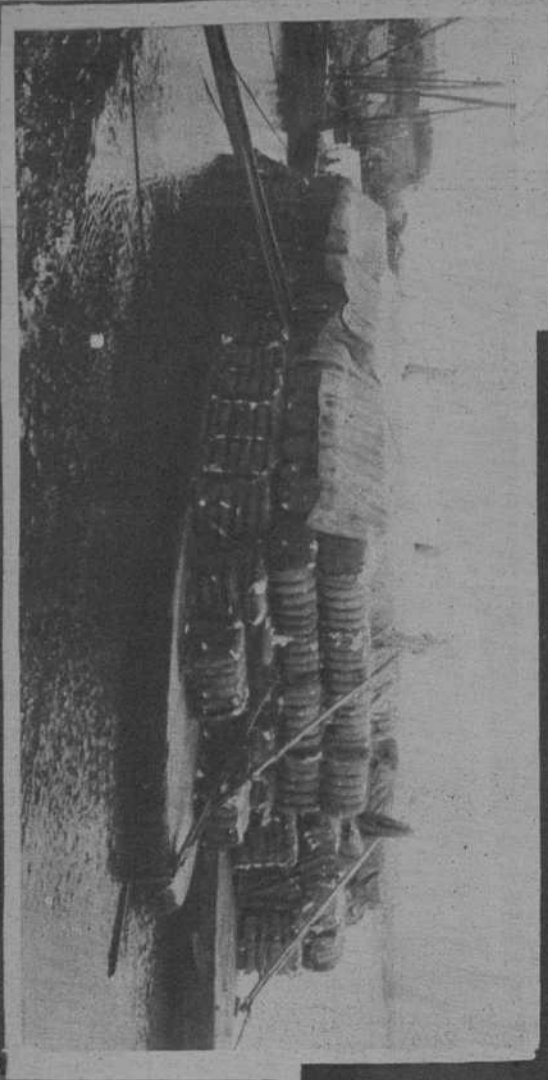
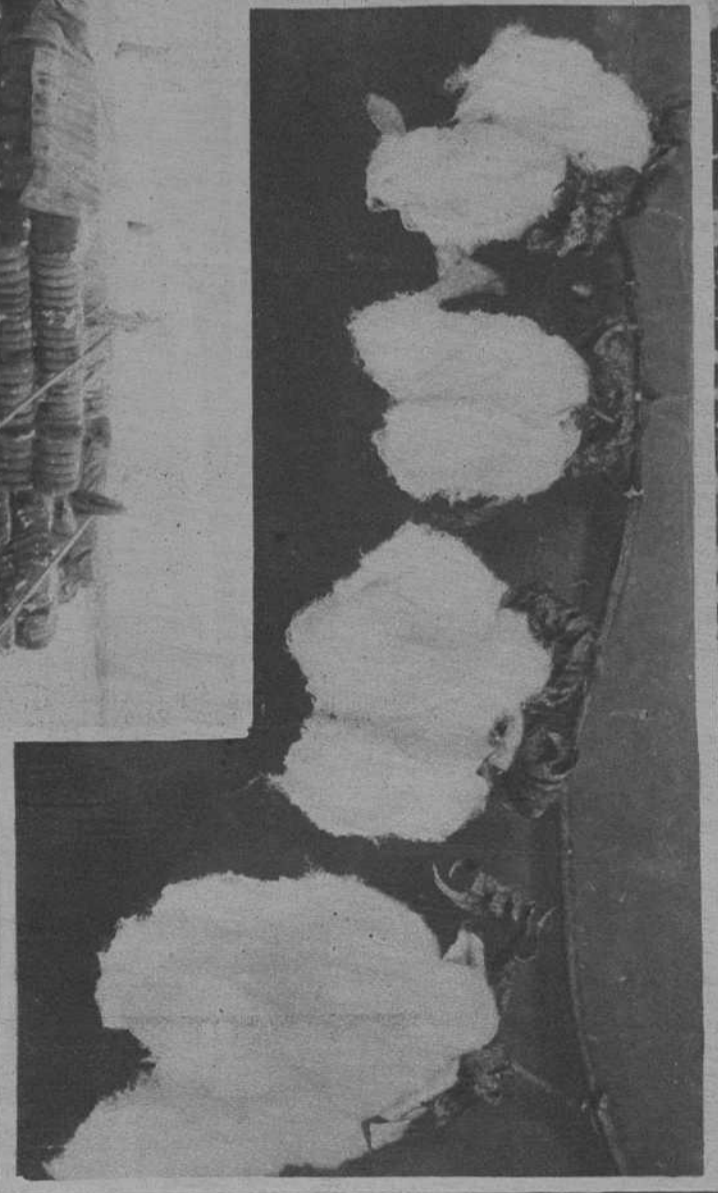

LAS PADAS DE ALGODON SOB  
EL NILO.  
(Fotos Siveri)

UNA  
FAMILIA REAL  
QUE  
MANTIENE DESVELADA  
LA  
CURIOSIDAD  
DE  
EUROPA



LA REINA-MARIA, VIUDA DEL REY FER-  
NANDO, CUYA BELLEZA Y CUYAS INTER-  
VENCIONES POLITICAS TANTO HAN  
DADO QUE HABLAR, EN NUESTRO GRA-  
BADO APARECE SENTADA EN UNA TE-  
RRAZA DEL PALACIO DE BALOIO, EN LA  
COSTA DE PLATA DE RUMANIA.

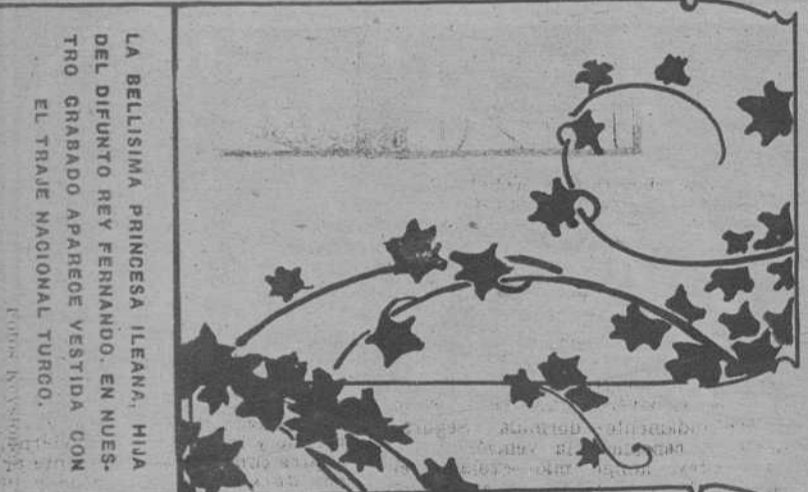

LA BELLISIMA PRINCESA ILEANA, HIJA  
DEL DIFUNTO REY FERNANDO, EN NUES-  
TRO GRABADO APARECE VESTIDA CON  
EL TRAJE NACIONAL TURCO.



(Fotos Karsberg)