

OTUBRE  
22  
1927

PAGINAS  
EXTRAORDINARIAS  
DE  
**El Dia Gráfico**

NUM.  
577

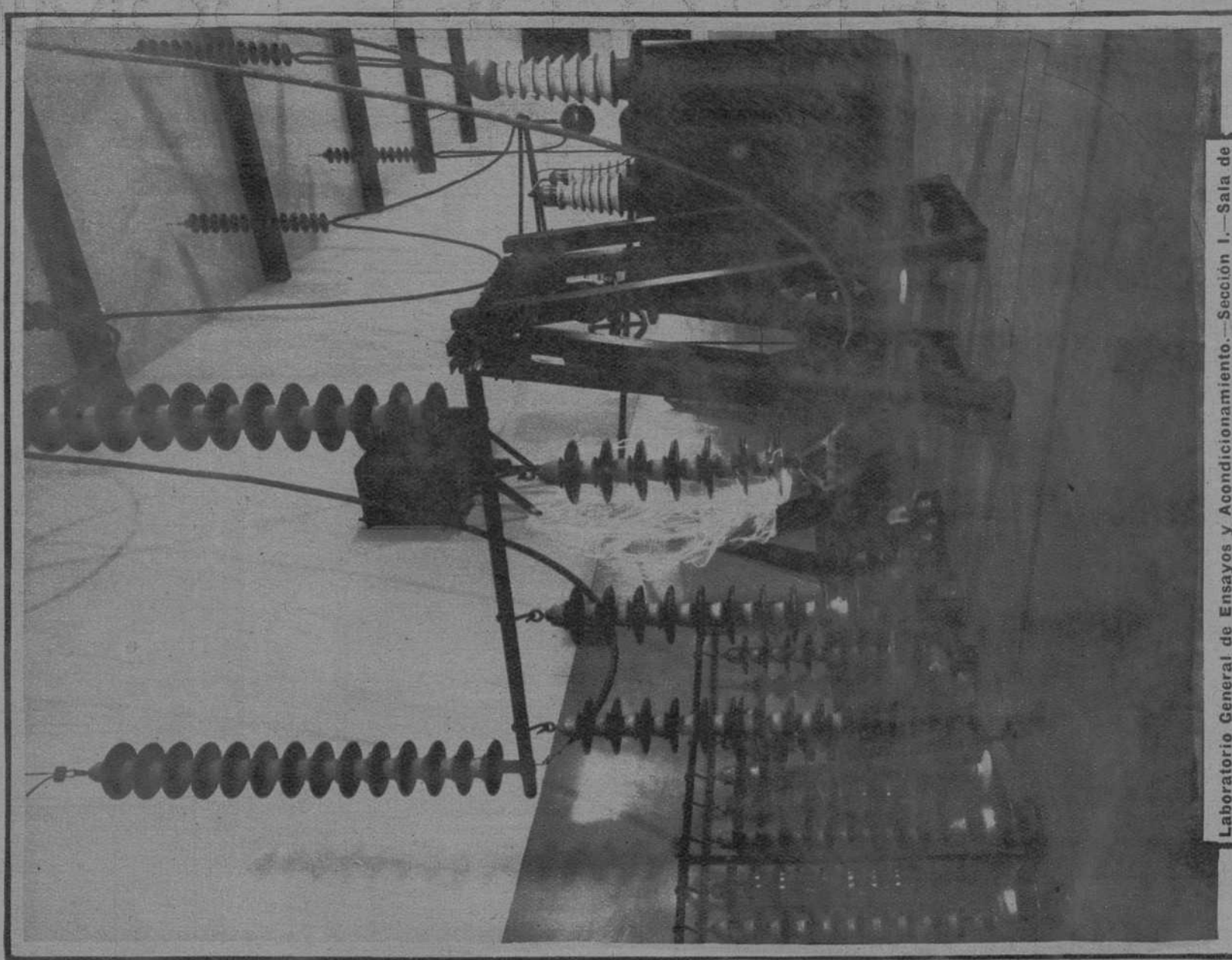

Laboratorio General de Ensayos y Acondicionamiento.—Sección I.—Sala de alta tensión. Descarga a 500,000 voltios. Foto-ABE/M-7445\*



ESCUELA DE AGRICULTURA.—AULA DE ZOOTECNIA.

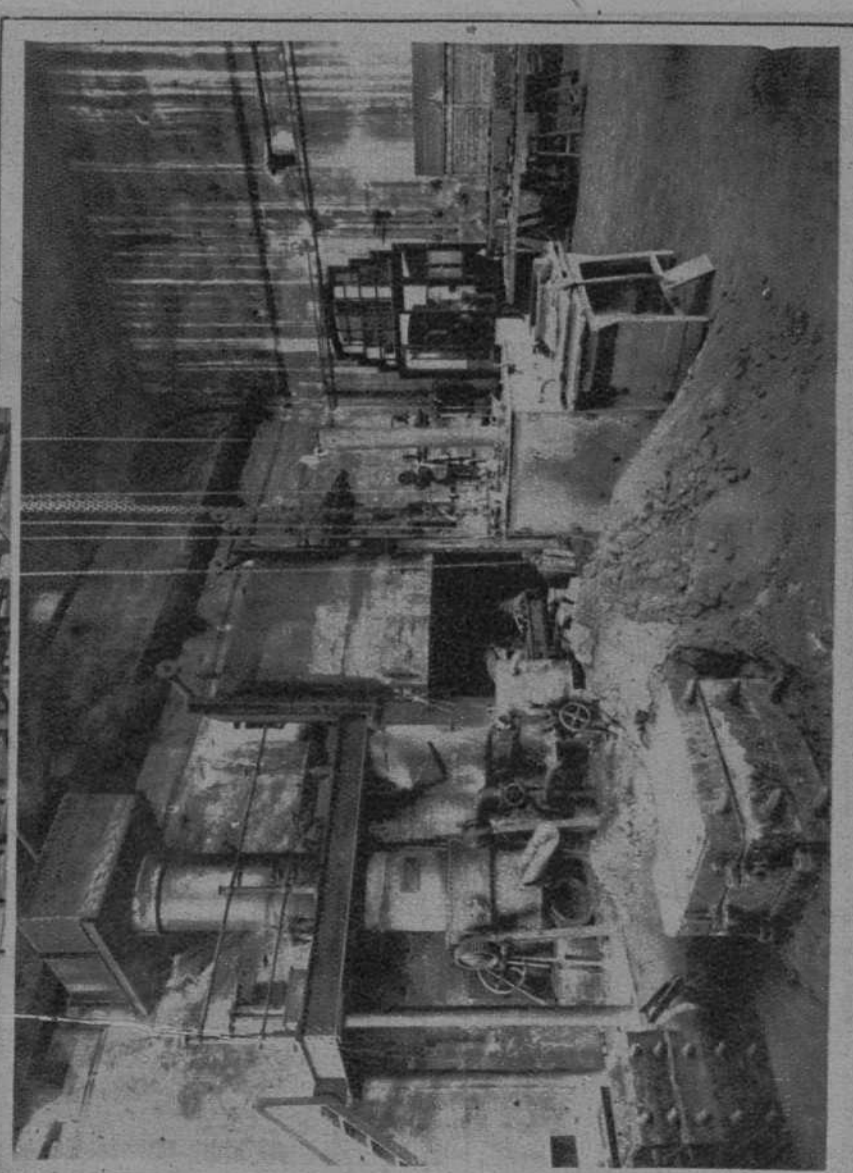

ESCUELA DEL TRABAJO.—SECCION DE FUNDICION.

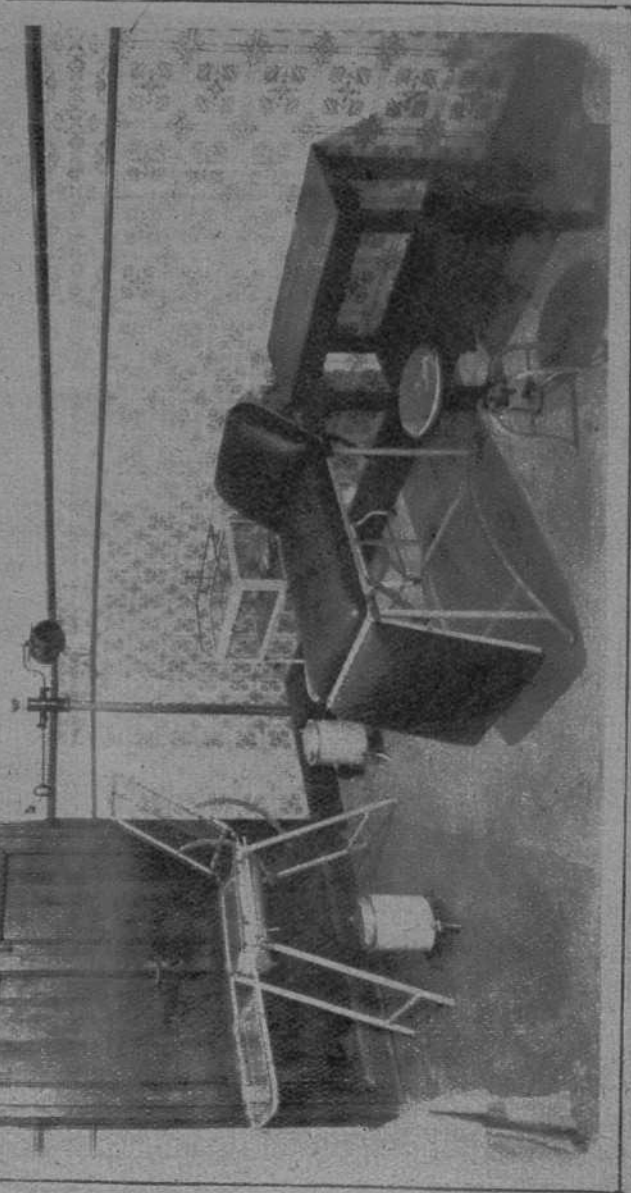

ESCUELA INDUSTRIAL.—DISPENSARIO PARA ASISTENCIA MEDICA A LOS ALUM. MOB. Foto-AYUN-Muco.



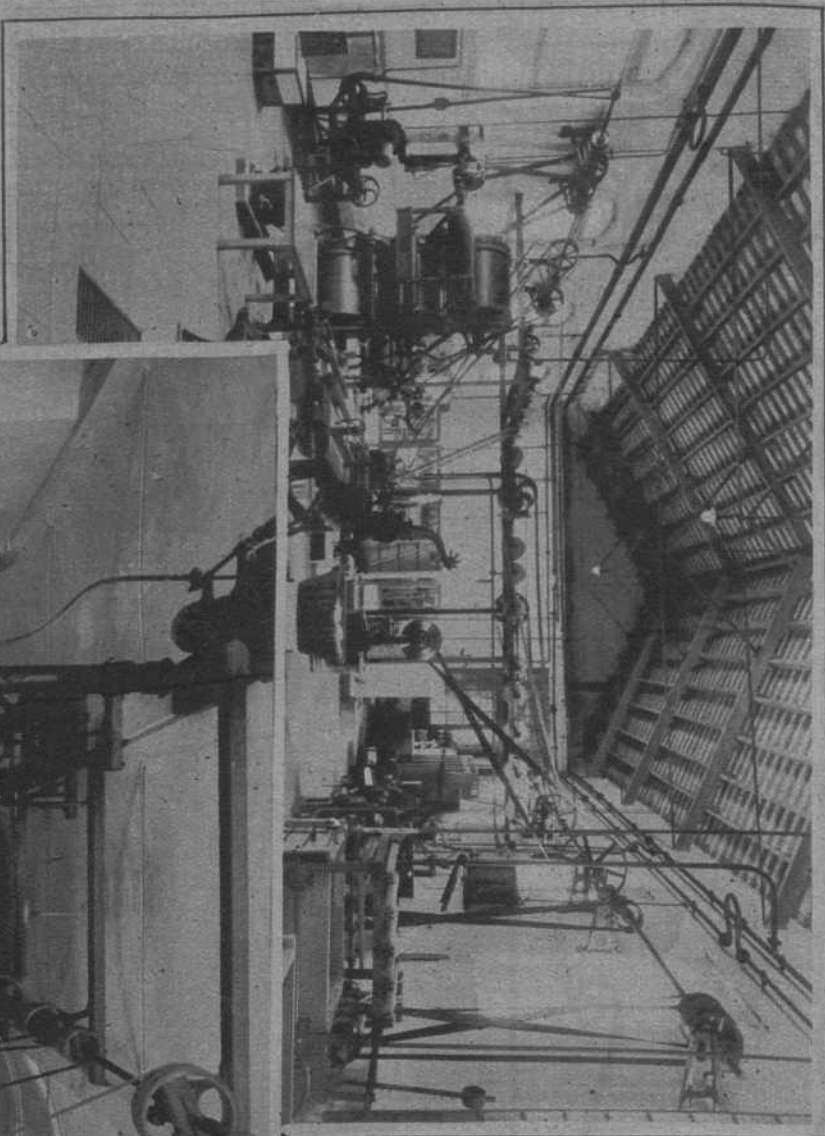

ESCUELA INDUSTRIAL.—SECCION DE BLANQUEO Y APRESTOS

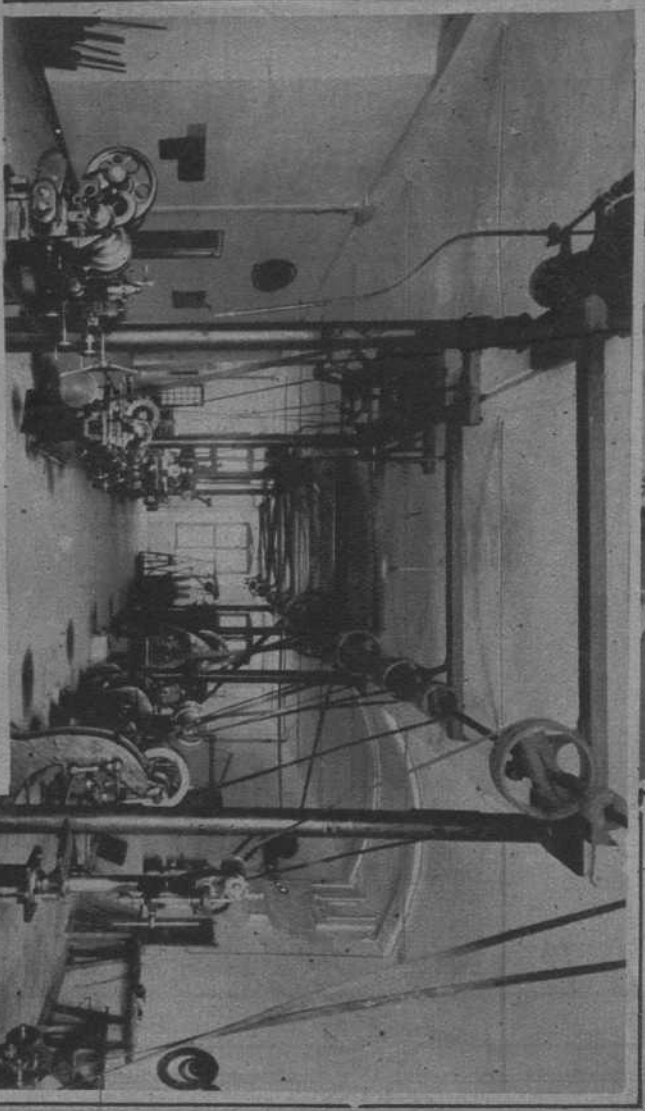

LABORATORIO GENERAL DE ENHAFOS Y ACONDICIONAMIENTO.—SECCION VI.—TALLERES DE ENHAFANZA.

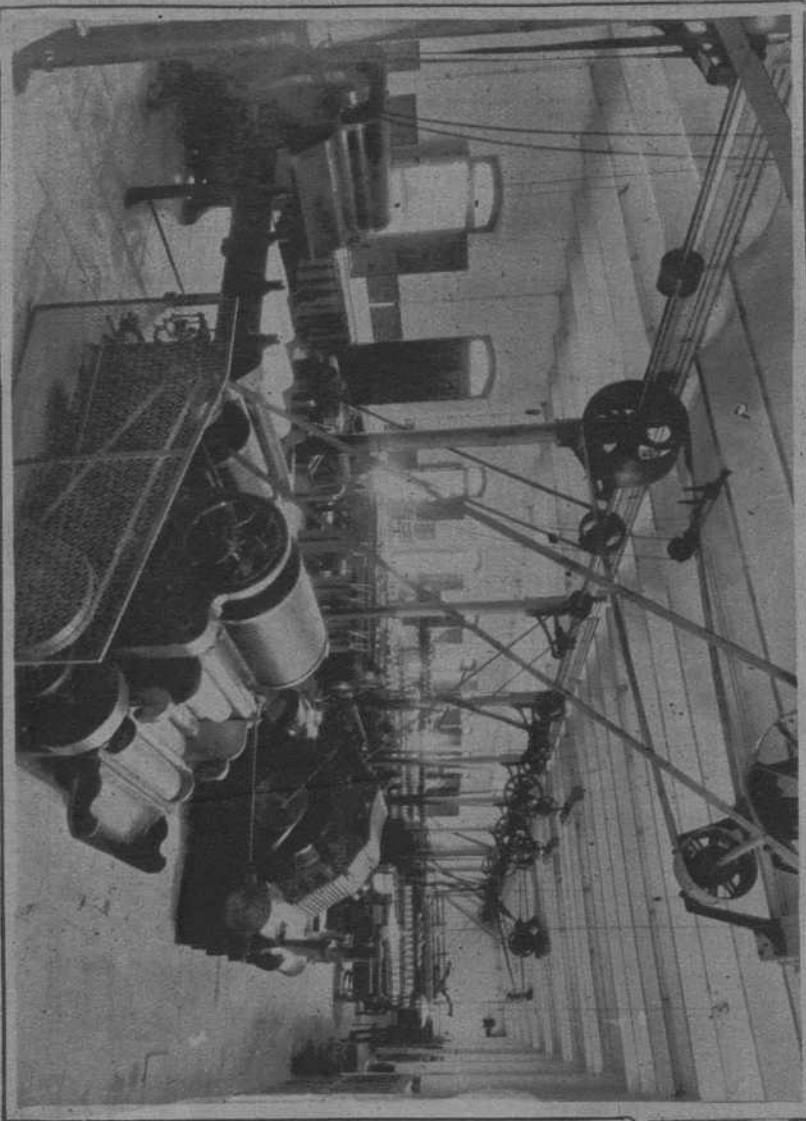

ESCUELA INDUSTRIAL.—SECCION DE HILADOS.—Ed. ANTON MORALES

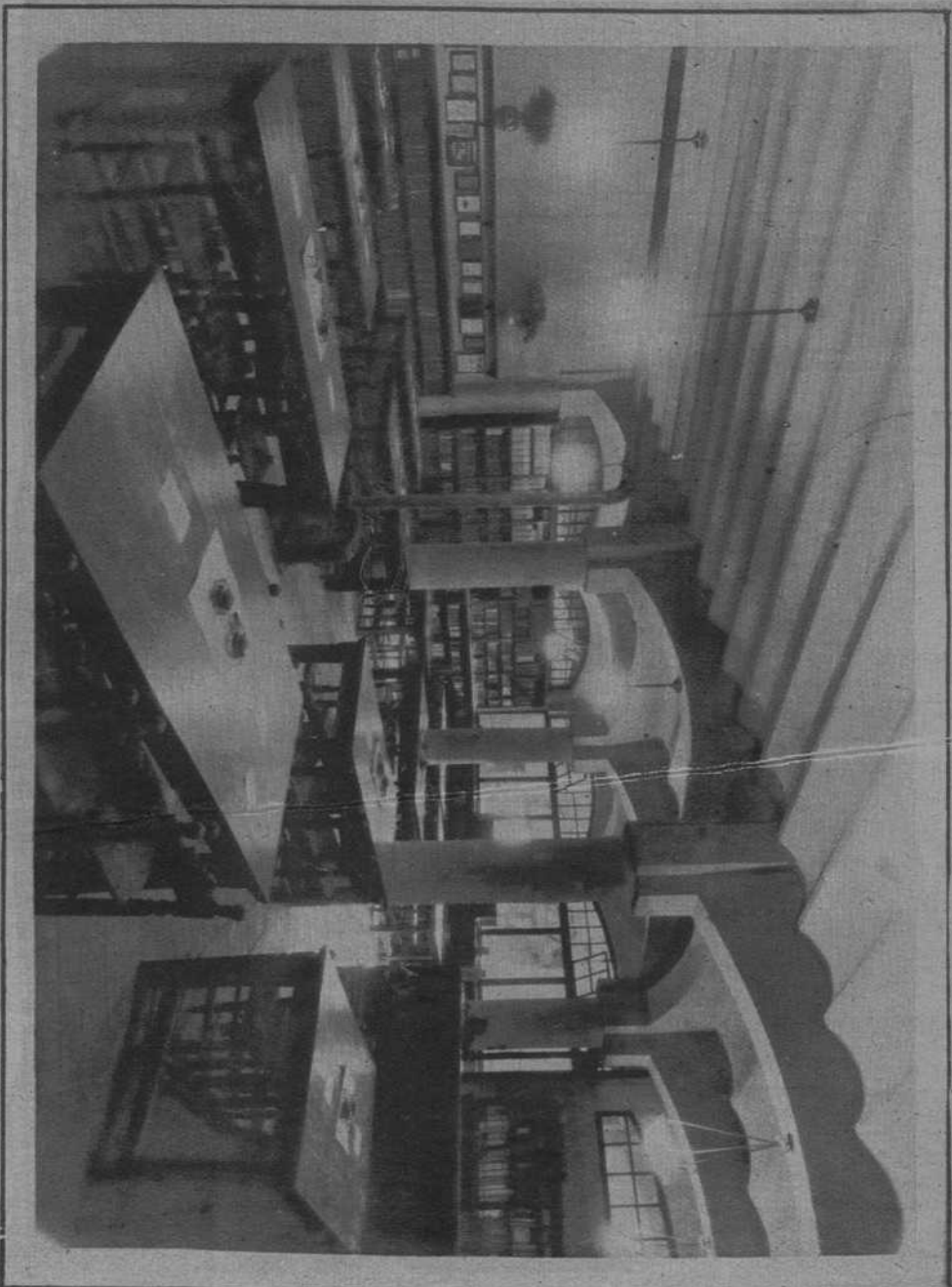

ESCUELA DEL TRABAJO.—BIBLIOTECA

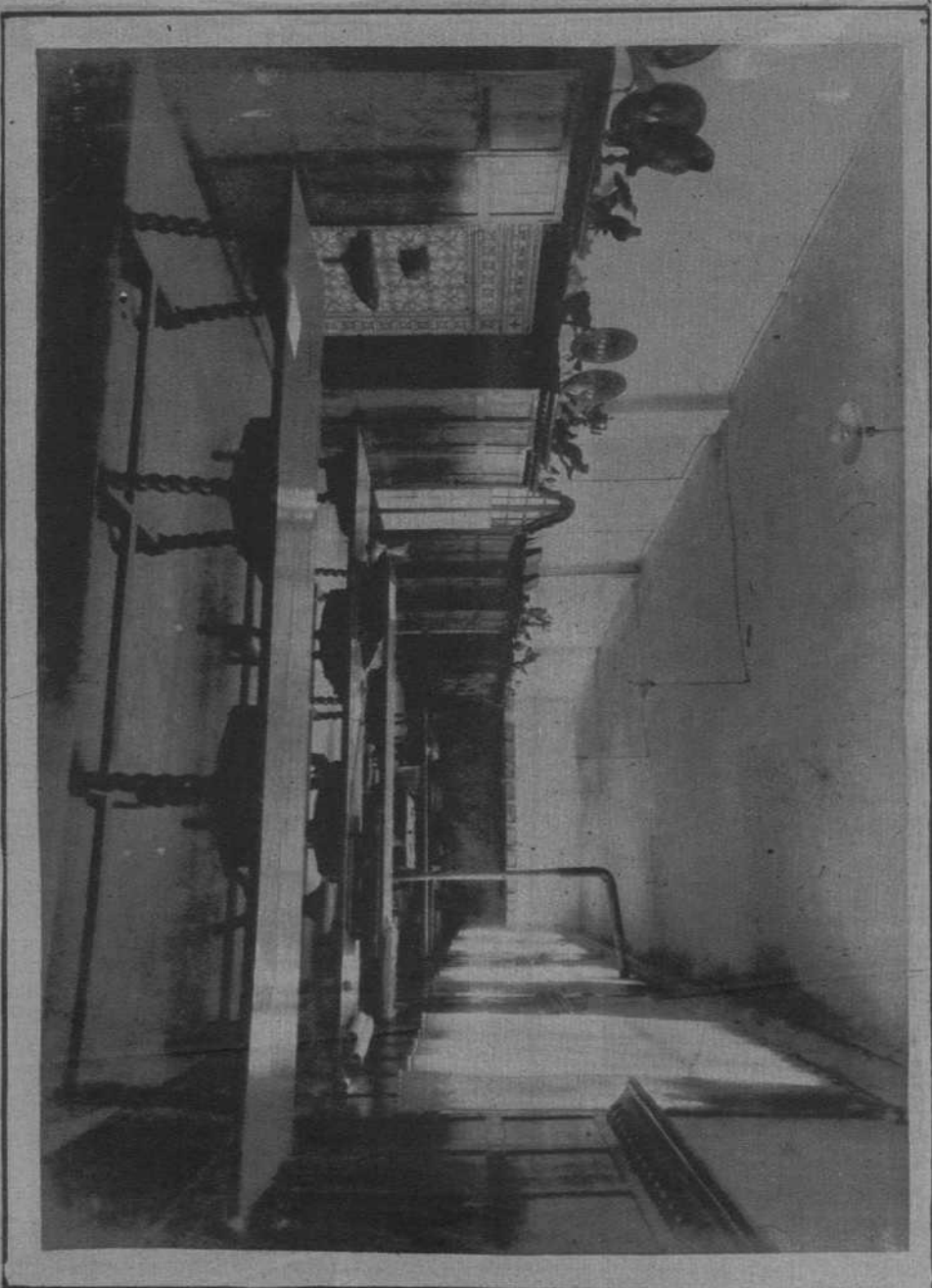

ESCUELA SUPERIOR DE AGRICULTURA.—AULA DE DIBUJO





ESCUELA INDUSTRIAL.—SECCION DE TINTORERIA, ESTAMPACION Y APRESTOS

FOTOS—AGUIRRE—MAS

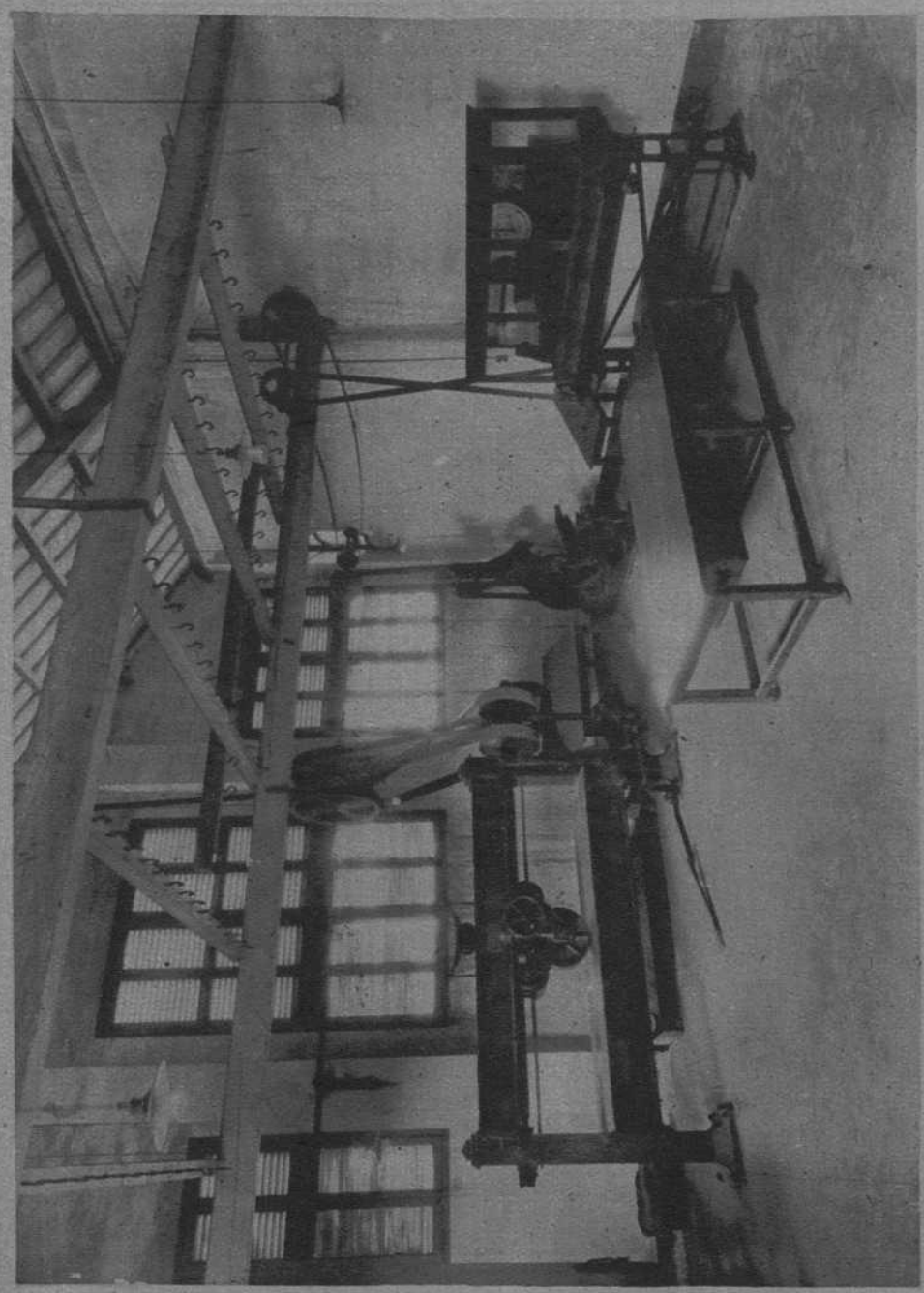

LABORATORIO GENERAL DE ENSAYOS Y ACONDICIONAMIENTO.—SECCION IV.—LABORATORIO DE TENERIA Y MAQUINAS DE MEDICION

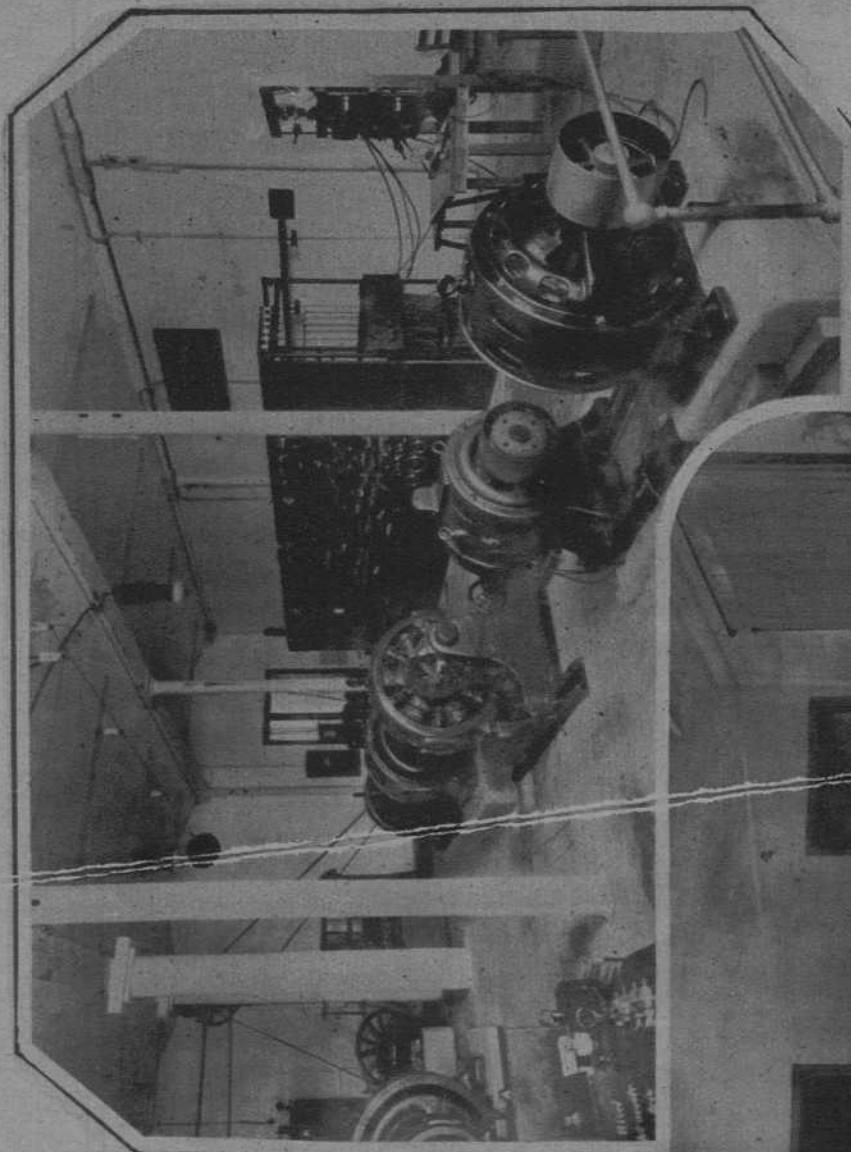

LABORATORIO GENERAL DE ENSAYOS Y ACONDICIONAMIENTO.—SECCION I.—GRUPOS CONVERTIDORES.

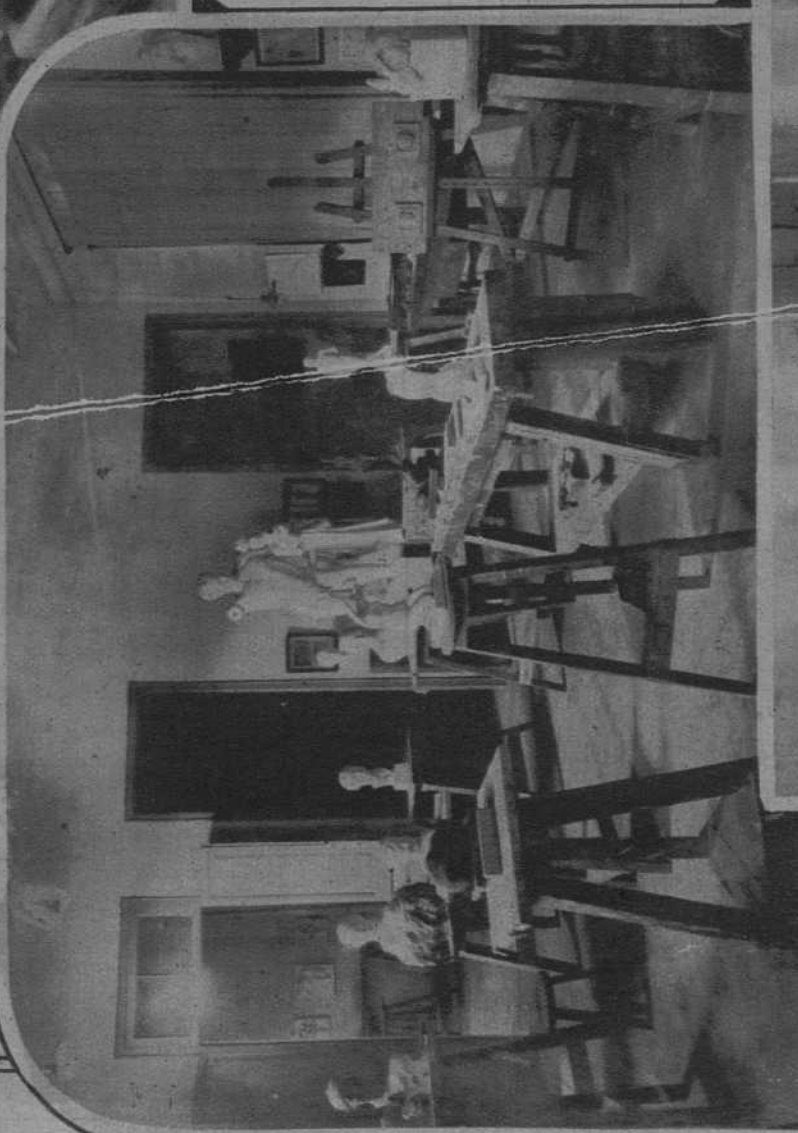

ESCUELA DEL TRABAJO.—AULA DE TALLA Y ESCULTURA.

FOTOS—AGUIRRE—MAS

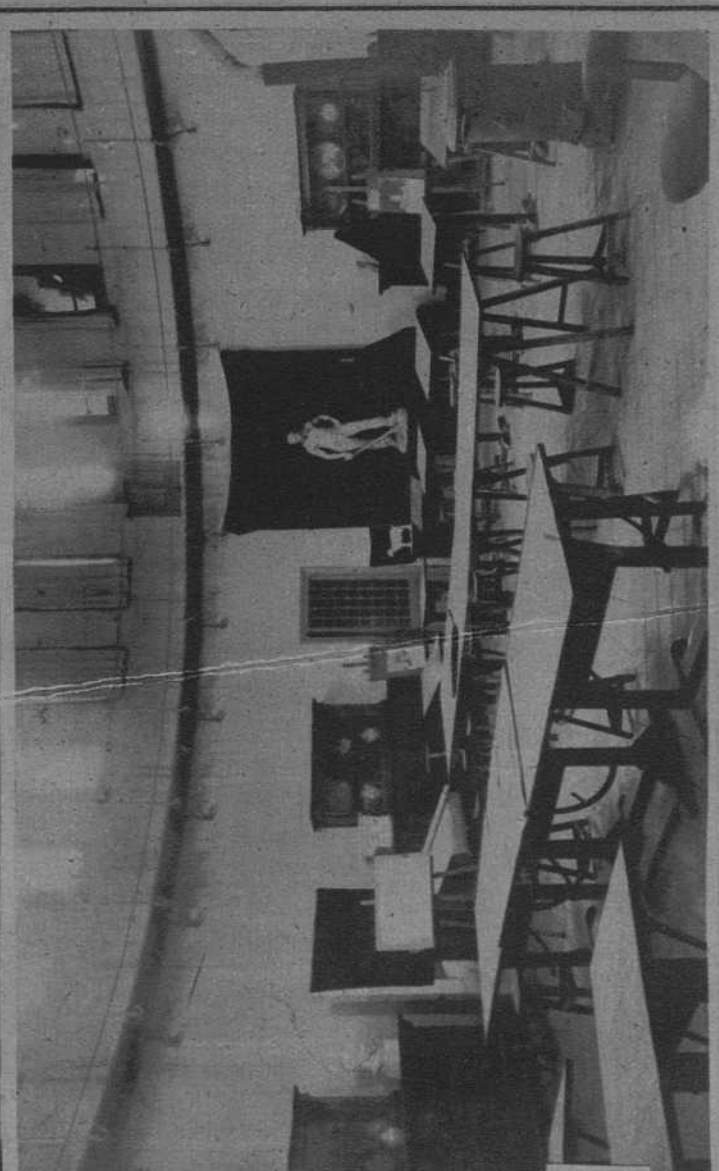

ESCUELA DEL TRABAJO.—SALA DESTINADA AL DIBUJO ARTISTICO.



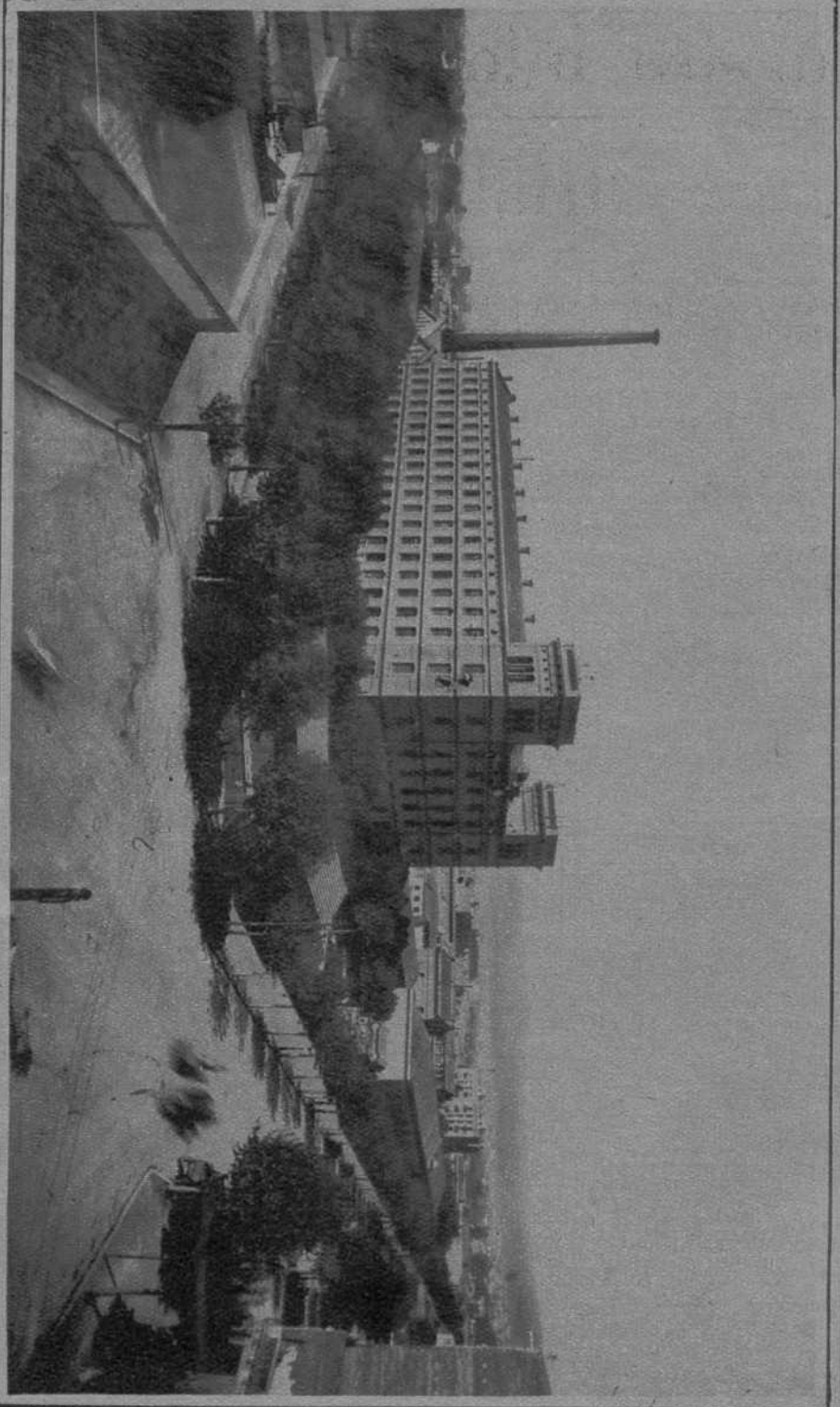

VISTA GENERAL DE LA ESCUELA INDUSTRIAL ANTES DE LA REFORMA Y AMPLIACION QUE SE REALIZA

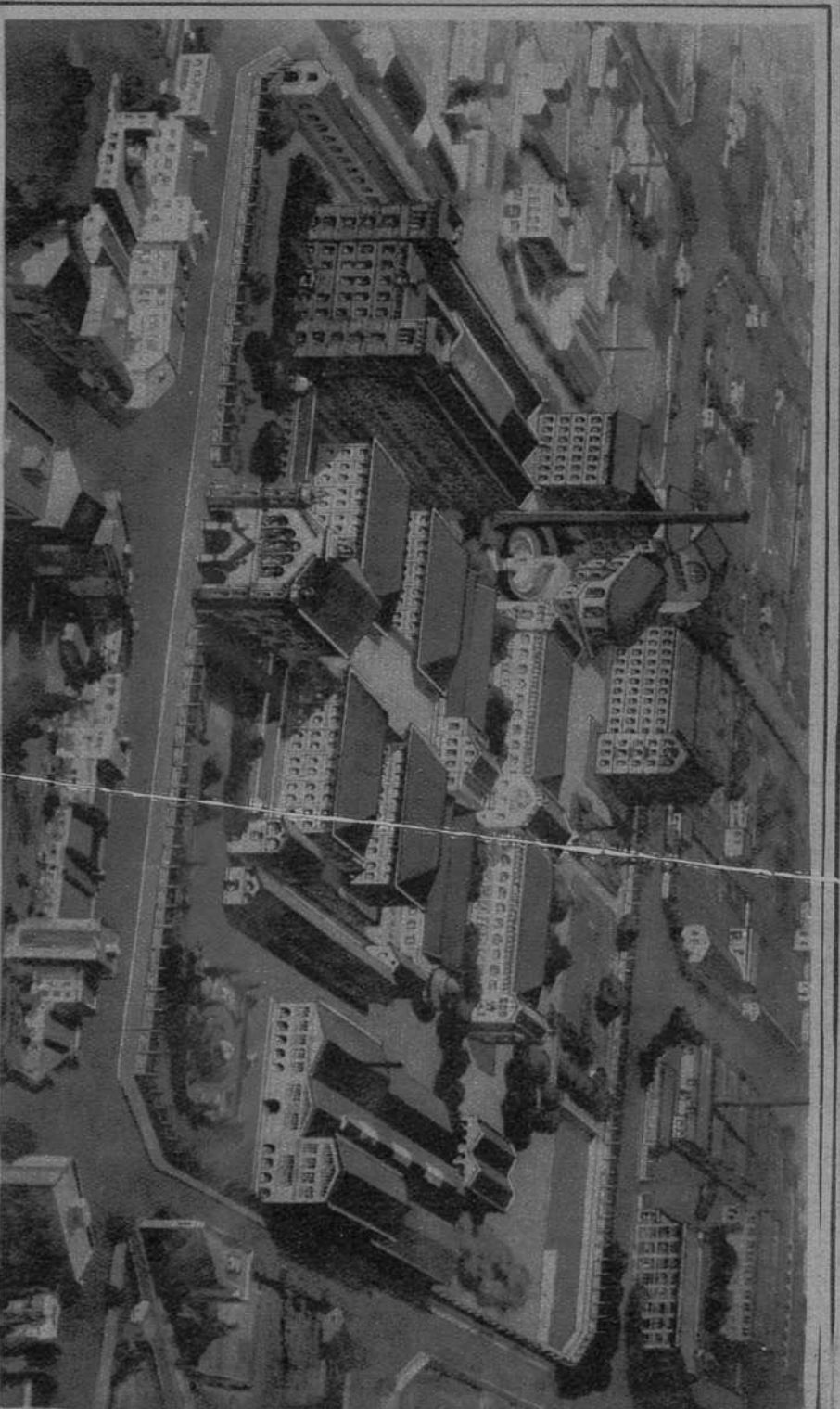

VISTA GENERAL DE LA ESCUELA INDUSTRIAL, HOY DENOMINADA UNIVERSIDAD INDUSTRIAL HISPANO-AMERICANA, AL SER TERMINADA LA REFORMA Y AMPLIACION YA COMENZADA

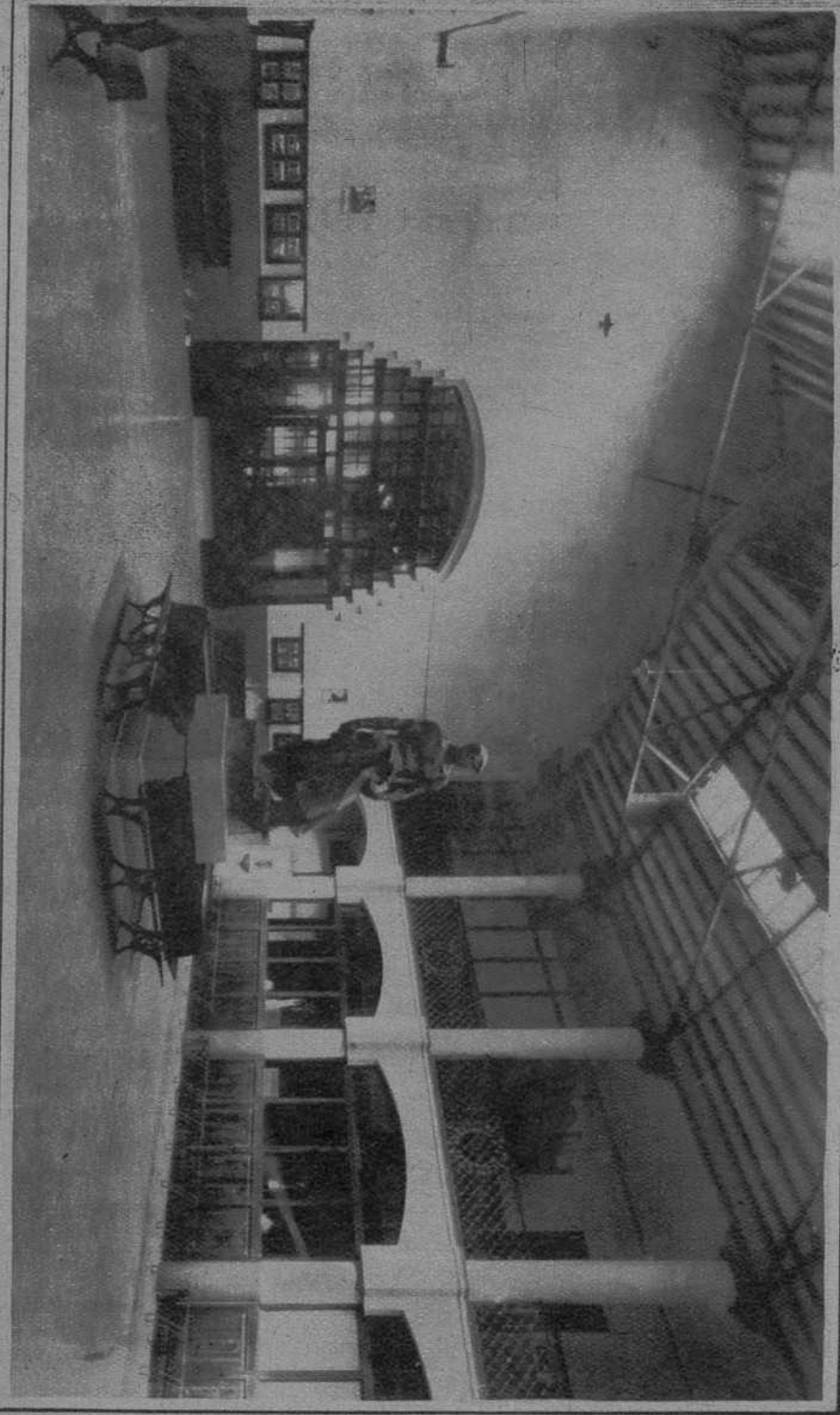

ESCUELA DEL TRABAJO.—SU ESPLENDIDO Y ADECUADO «HALL»

FOTOS «RANIV» «MAS»

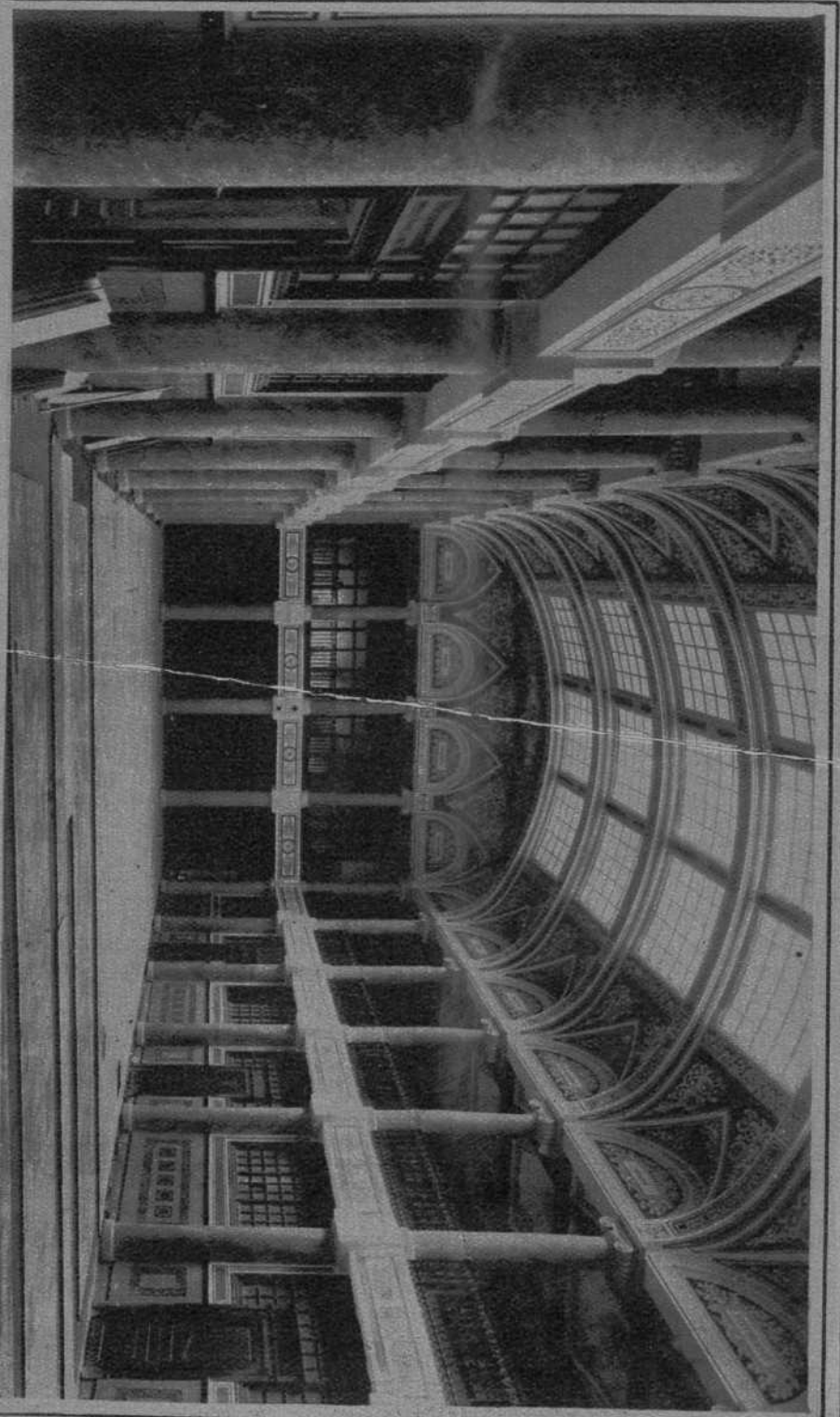

ESCUELA DE INGENIEROS, DE LA UNIVERSIDAD INDUSTRIAL HISPANO-AMERICANA.—VISTA DE SU MAGNIFICO «HALL» CENTRAL.