

"DIARIO MARROQUI" EN ALCAZARQUIVIR

De nuestro corresponsal-delegado Francisco R. Galvino

El problema de la moneda hasani

Las continuas oscilaciones que viene sufriendo en los cambios la moneda hasani, trae un malestar para el comercio mayorista de aquellos artículos que consume el indígena.

Con estas eternas oscilaciones, de las que solo resultan beneficiados cambistas particulares, sale perjudicado este sector del comercio y por ende la población en general.

No es la primera vez que DIARIO MARROQUI se ha ocupado de este importante asunto, pidiendo para el mismo una solución en beneficio del comercio y del público.

Según nuestras noticias un grupo de comerciantes mayoristas de Larache, o sea, de aquellos que hacen sus operaciones de ventas en monedas del país, se hallan dispuestos a llevar este asunto a la Cámara Oficial de Comercio de la mencionada población.

Los mayoristas de Alcázar, por su parte, piensan también solicitar del Círculo Mercantil que realice gestiones cerca de nuestras autoridades para que busquen una solución al problema de la moneda hasani.

Aunque profanos en asuntos financieros, dadas las razones que exponen los comerciantes mayoristas, no se nos oculta la parte de razón que tienen y lo perjudicado que sale el público con la poca estabilización de la moneda del país.

Persona competente en estos asuntos, nos manifestaba que para evitar estas pérdidas y trastornos, había forzosamente que pedir la desaparición de la moneda hasani de la zona o, en su defecto, que quedase estabilizado el tipo de cambio.

Debido a estas oscilaciones en los cambios de la moneda del país, y ante el temor de posibles pérdidas del comercio mayorista, todos los artículos que se venden en moneda hasani, tienen necesariamente que sufrir un aumento en el precio sobre el que deberían venderse.

Esto—nos repetía—supone para el público un perjuicio, pues el comercio mayorista se ve obligado a ello por las diferentes operaciones de cambio que hay que hacer para el pago de los artículos en la moneda del país de importación.

Según dicho comerciante, las operaciones de cambio del hasani al español hay que hacerlas a los cambistas particulares y estos poseen el cambio que caprichosamente les conviene y según la demanda del mercado.

Por la poca estabilidad en el cambio de la moneda del país, solo salen beneficiados los cambistas particulares como intermediarios, con los consiguientes trastornos y perjuicios para el comercio y el público.

Siendo así, hay necesariamente que buscar una solución al asunto, para que en ningún momento las oscilaciones en los cambios de la moneda del país puedan ser un difícil problema que entorpezca el desenvolvimiento progresivo del comercio de estas poblaciones. Hay, pues, que evitar la intervención de intermediarios,

en beneficio del desarrollo del comercio y los intereses del público.

La Cámara de Comercio de Larache y los Círculos Mercantiles de Alcázar y Arcila tienen el deber ineludible de estudiar detenidamente este asunto y recibir de nuestras autoridades una solución factible.

No sabemos si la moneda hasani, por tratarse de una divisa del país podrá desaparecer. Eso nuestras autoridades, con la clara visión que tienen de las cosas y con su reconocida competencia, han de saberlo mejor que nosotros.

Lo que si podemos decir es que los naturales del país, por que en ello ven ventajas, vienen prefiriendo la moneda española a la suya.

Si por razones que desconocemos, la moneda hasani no puede ni debe retirarse de la circulación en nuestra zona, estabilizese al menos para evitar las pérdidas y trastornos que viene ocasionando.

ALMACEN DE MATERIALES DE CONSTRUCCION DE ELHADAD Y SARAGA

Maderas, hierros, chapas, cementos, yeso, carretillas de manos, cubos para mezola y cuanto con el ramo de construcción se refiera. Junto a la Avenida de Sidi Ali Buhamed.

ALCAZARQUIVIR

Almacén de carbón vegetal

DE DIEGO DELGADO

Calle de las Palmeras, Alcazarquivir. Venta al por mayor y detall, de carbón vegetal de primera clase. Nada de cisco. Al detall kilo 25 céntimos. Desde cincuenta kilos en adelante y servido a domicilio, 23 céntimos.

Agencia Juan López

Servicio de camiones para pasajeros. Salida de Alcázar para Tetuán, Melilla y Moxera a las ocho de la mañana y a las dos de la tarde.

Regreso para Alcázar de los indicados sitios a la misma hora.

Servicio de carga entre la población y la estación del ferrocarril.

Agente: Guillermo Reyes. Despacho de billetes junto al Círculo Mercantil.

ANTES DE ARUNCIAR SUS ARTICULOS CON SULTER USTED LAS TARIFAS DE PUESTA EN MARCHA DE "DIARIO MARROQUI"

Las vallas del Zoco

No hace mucho, respondiendo a peticiones por parte del público, hacíamos ver la conveniencia de que se instalasen de nuevo todas las tardes las vallas del zoco de Sidi Buhamed.

Per ahora, y durante mucho tiempo, el público tiene constituido en paseo, toda la parte conocida por el zoco de Sidi Buhamed.

Durante las tardes, todo ese sitio se ve muy concurrido de elementos de todas las clases sociales, dedicadas exclusivamente a pasear.

El tránsito de autos y camiones, que durante la tarde no cesan de pasar por el referido zoco, aparte de las molestias que ocasionan a los que están en el paseo, supone una exposición para los que por allí transitan.

De nuevo nos piden que nos ocupemos de este asunto y que pidamos a quien corresponde, que durante todas las tardes sean colocadas las vallas.

Es de advertir que, entrada la Primavera, cada tarde ha de estar más concurrido el zoco de Sidi Buhamed; y si no se evita a esas horas el tránsito de automóviles, se hará cada vez más difícil el paseo.

Desde las siete de la tarde hasta las diez de la noche, son las horas que el público tiene convertido en paseo todo el zoco de Sidi Buhamed, desde el establecimiento del señor Toral hasta el Café "Alhambra".

Durante esas horas, en las que el tránsito rodado ha caído un poco, pueden instalarse las referidas vallas, para que el público pueda tranquilamente dedicarse al paseo, sin temor a que ningún vehículo le moleste.

Los autos que a esas horas tengan que venir para el centro de la población, pueden tener sus paradas en la Plaza Nueva o en la plaza de Sidi Buhamed.

Para los autos y camiones que pasen de tránsito para Tánger o la zona francesa, no se les ocasiona entorpecimiento ni pérdida de tiempo, puesto que pueden circular por la carretera de circunvalación.

En nombre de las muchas personas que nos hacen esta petición, esperamos que por nuestra digna autoridad local, se den las oportunas disposiciones para que empiecen a ser instaladas todas las tardes las referidas vallas.

Los comercios de bares y cafés que se hallan establecidos por la parte de Sidi Buhamed, verían con agrado que esta petición fuera atendida, por los beneficios que a los mismos habría de reportarles.

EMPRESA DE AUTOMOVILES La Castellana

AVISO

Esta acreditada empresa de automóviles informa a su distinguida clientela de Larache y Alcazarquivir que a partir de la fecha queda establecido un servicio de lujosos coches cerrados entre ambas poblaciones.

Los señores viajeros de Alcazarquivir que se trasladan a Tetuán y Ceuta, via Regaya, podrán hacerlo directamente con la salida a las diez y media de la mañana.

A medida que el servicio lo requiera esta empresa aumentará sus salidas desde Alcazarquivir así como de Larache.

Despacho de billetes e informes, en Alcazarquivir, zoco de Sidi Buhamed, oficina "La Castellana" (Sastrería Bornstein).

Se a'qu'lan

Dos locales propios para tienda o almacén en la calle del Consulado de España, frente al Jardín de la Paz.

Informarán en las oficinas de este Diario.

Mucho más fuerte que las construcciones más sólidas es la reputación del Jarabe Salud.

Es el más famoso en el mundo por su eficacia para combatir la anemia, el raquitismo, la inapetencia, la clorosis y la debilidad del organismo en todas sus manifestaciones.

Cería de medio siglo de éxito creciente. Aprobado por la Real Academia de Medicina.

Todo enfermo débil adquiere en pocos días un vigor extraordinario con el uso del Jarabe de

HIPOFOSFITOS SALUD



¡Cuidado! Pedid Jarabe Salud para evitar imitaciones.

Automóviles FORD

Los vehículos de esta marca son los más baratos, los de consumo más económico y de mayor duración.

Piezas de recambio

Agente para Ceuta, Larache, Alcázar y Arcila: JOSE SANGHEZ MARTIN.

Larache: Travesía Chinguiti (Delegación Hispano Suiza).

Ceuta: Independencia, 41.

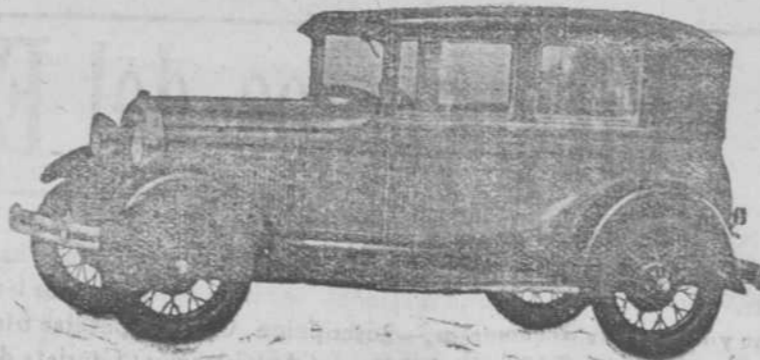

Noticiero de Alcázar

Por olvido involuntario, en la información que publicamos ayer de los acuerdos tomados por la Directiva del Círculo Mercantil, dejamos de consignar el de recabar de la Superioridad, que este organismo mercantil este representado por un miembro en la Junta de Clasificación y Reclamación de Patentes.

Por el reputado especialista en las enfermedades de nariz, oídos y garganta, doctor don J. Diego Ortega, ha sido operado felizmente en la garganta, el culto israelita de Larache, nuestro estimado amigo don José Moryusef.

Por la feliz realización de esta delicada intervención quirúrgica, felicitamos efusivamente al doctor Ortega y al señor Moryusef.

Para asuntos particulares, estuvo en esa nuestro estimado amigo el rico propietario don Marcelino Castromán.

Estuvo unas horas entre nosotros, nuestro antiguo y querido amigo el inteligente propietario de la acreditada Empresa de autos "La Española", don José Gargallo.

De cinco de unos días, y procedentes de Córdoba, llegarán a nuestra población unos distinguidos cazadores, que se proponen organizar en esta zona una importante cacería.

Entre estos sportmans cordobeses, figura el gran ex matador de toros, "Machaquito".

Para asuntos del servicio, subió a Tetuán el culto capitán de Caballería, afecto a los escuadrones de Regulares, señor Barris.

Droguería Española

ALCAZARQUIVIR

Pinturas, desinfectantes, droga en general. Perfumería artículos de higiene y de cirugía. Plaza del Teatro: Casa Soler.

Ferrocarril de Larache a Alcázar

PRECIO DE LOS BILLETES DESDE LARACHE-PLAZA DE ESPAÑA

| 1.ª clase | | 3.ª clase | | ESTACIONES |
|-----------|--------------|-----------|--------------|--|
| Ida | Ida y vuelta | Ida | Ida y vuelta | |
| 1'00 | 1'55 | 0'70 | 1'10 | Aumara, Kerna, Alcázar-Estación, Alcázar-Apeadero, LARACHE-PUERTO. |
| 1'70 | 2'60 | 1'10 | 1'70 | |
| 1'95 | 3'00 | 1'25 | 1'95 | |
| 2'05 | 3'15 | 1'35 | 2'10 | |
| 0'45 | 0'75 | 0'35 | 0'60 | |

NOTA.—El servicio desde la Plaza de España, es combinado en los coches-automóviles de la Empresa "Hernández Hermanos," Larache 1.º de Septiembre de 1929.

LA DIRECCION

Waterman's Ideal Fountain Pen

DE VENTA CASA GOYA