

CRÓNICA DE SOCIEDAD Sección de caridad

San Luis, Obispo

El 19 serán los días de su alteza la duquesa de Talavera de la Reina.

Enfermo

El académico de Bellas Artes de San Fernando don Narciso Sentenach está enfermo de alguna gravedad.

Viajeros

Han salido: para San Sebastián, don Luis Bellido y sus distinguidas hermanas...

Armas y familia; para El Escorial, la marquesa de Villa Huerta...

Cabo de mes

Mañana hace un mes del fallecimiento del señor don Juan Urrutia y Zulueta.

Fallecimiento

En Becerril ha muerto anteayer la anciana, virtuosa y caritativa señora viuda de don Magdaleno Hernandez.

Enfermo

Ayer mañana, a las diez y media, se

Claudio Palacios y Martínez, domiciliado en la calle de San Marcos, número 3, bulardilla, se encuentra gravemente enfermo...

ESPECTÁCULOS

PARA HOY PAVON.—6,15 y 10,45. Programa de variedades. (El anuncio de las obras en esta cartelería no supone su aprobación ni recomendación.)

NOTICIAS SUCEOS

DATOS DEL OBSERVATORIO DEL EBRO. Barómetro, 70,2; humedad, 74; velocidad de viento en kilómetros por hora, 16; recorrido en las veinticuatro horas, 175.

LA SALUD A DOMICILIO. Así llamaba el sabio doctor don R. M. Molina al AGUA de LA MARGARITA EN LOECHES.

Un esifonazo.—Un sujeto llamado Benito López Pinillos, de cuarenta y cinco años, se apoderó de dos sifones en una taberna...

LA SALUD A DOMICILIO. Así llamaba el sabio doctor don R. M. Molina al AGUA de LA MARGARITA EN LOECHES.

Quosco de EL DEBATE (CALE DE ALCALA, FRENTE A LAS CALATRAVAS)

ANUNCIOS BREVES CLASIFICADOS EN SECCIONES

El precio de los anuncios de esta Sección es de 0,60 pesetas línea del cuerpo 7, más 0,10 pesetas por inserción en concepto de derecho de Timbre.

AUTOMOVILES HISPARGO P. DEL ARCO Y COMPAÑIA MUÑEZ DE BALBOA, 3. MADRID

LUBRIFICANTES OLGOMTRA CARRANZA, 16 Teléfono 20-23 J.

Alleluia Es la bicicleta más perfecta, más práctica y la de más rendimiento. Es la vencedora de las grandes pruebas en 1925.

NO VENDA usted sus alhajas sin conocer los precios que paga Unión Joviera, Cruz, 1, entre-suelo.

RELOJERIA DE CONFIANZA EXTENSO SURTIDO Y GARANTIA VERDAD 5, FARMACIA, 3.

LA SEÑORITA FIDIAS NOVELA SUGESTIVA DE CURRO VARGAS De venta en todas las librerías y quiosco de EL DEBATE

LAS GAVIOTAS NOVELA DE PIERRE LHANDÉ TRADUCIDA POR RAFAEL ROTLLAN 5 pesetas en todas las librerías y quiosco de EL DEBATE

Medallas oroscópicas con la oración de San Francisco, en oro y plata. Nuestras lecturas podrán adquirirlas en la JOYERIA DE PEREZ MOLINA CARRERA DE SAN JERÓNIMO, 29.

Las dimensiones de estos anuncios no podrán exceder del ancho de una columna y altura de 100 líneas del cuerpo 7.

Automóviles S. E. DE AUTOMOVILES MINERVA VELAZQUEZ 42, MADRID

LA MARCA ALEMANA QUE MARCHA EN PRIMERA FILA MERCEDES REPRESENTANTES PARA ESPAÑA MERCEDES-ESPAÑOLA S. A. MADRID

¡ALTO! COMPRAR ACEITES MOTOROL para engrasar vuestros coches y maquinaria. GRAL. ALVAREZ DE CASTRO 14 Tel. J. 12-38 MADRID

Calzados SUELA CROMO ÚNICA EN ESPAÑA. Impermeabilizada Duración ECONOMÍA. Exigiese este sello en las suelas BOXCALF "HESPERIN" CASA MENDICOUAGUE SANTANDER

ACADEMIA PEÑALVER PARA INGENIEROS INDUSTRIALES JORGE JUAN 21 MADRID

FAROS GUINALDAS Y GLOBOS DE PAPEL Grandes Novedades. Catálogo Gratis. EL ARCA DE NOE PEZ. 2 - MADRID

BAÑOS DE ORIENTE INSTALACIÓN ULTRAMODERNA ESTANQUE DE NATACIÓN BAÑO DE LUZ Y TURCO ROMANO PARA SEÑORAS Y CABALLEROS PLAZA ISABEL II, 1 - MADRID -

CENTRO TÉCNICO DE ANUNCIOS PRADO-TELLO CRUZ, 10 TELEFONO 22-34 M

5 Razones Justifican el éxito de esta Sección. 1. Su gran visibilidad. 2. Interesa al lector. 3. Despierta deseo. 4. Produce ventas. 5. Su coste reducido.

VERANEANTES La luz del día en la mano. LITOTERAPIA. LITOTERAPIA. LITOTERAPIA.

Chrysler Six El mejor coche ligero.

10 HP E.M. AUTOMOVIL FUERTE, RÁPIDO, CÓMODO Y SEGURO ES EL TAXI PREFERIDO P. DEL ARCO Y COMPAÑIA Muñez de Balboa, 3 MADRID

Bicicletas BICICLETAS DE PASEO ACCESORIOS. JUAN BOBERG MONTELEÓN, 25 MADRID

Compras ALHAJAS, PIANOS AUTOPIANOS MAQUINAS DE ESCRIBIR COSER, APARATOS FOTOGRAFICOS AL TOBO DE OCASION. FUENCARRAL-45.

Muebles MANUEL CEREZO TALLERES AYALA, 45 Esta casa no tiene sucursales.

Optica EN RECETAS médico oculista use cristales Punktal Zeiss. Casa Dubosc, óptico, Arenal, 21.

EL TREN DE LA VIDA UN TOMO DE AMENAS LECTURAS POR CURRO VARGAS 3,50 pesetas en todas las librerías y quiosco de EL DEBATE

FITÉ Y HERRERA -CUBIERTAS- TORRALBA Nº 1, SUP. MADRID. Armaduras de hierro, madera y mixtas. Cubiertas de teja plana y curva, pizarra, Uralita, zinc, cristal y sus derivados.

ELVA es imprescindible a todo motor de explosión. Porque... CARBURA perfectamente ARANCA en seguida. APROVECHA bien combustible. AUMENTA la potencia. AYUDA en la limpieza. PROCURA limpieza interior.

ANUNCIOS para todas las secciones de EL DEBATE, se reciben en Los Tirolenses, Conde de Romanones, 7 y 9, y Puerta del Sol, 14.

ANUNCIOS para todas las secciones de EL DEBATE, se reciben en Los Tirolenses, Conde de Romanones, 7 y 9, y Puerta del Sol, 14.

EL SEÑOR Don Juan Urrutia y Zulueta EX SENADOR DEL REINO, EX DIPUTADO A CORTES Y DIRECTOR GERENTE DE LA SOCIEDAD HIDROELECTRICA ESPAÑOLA Q. E. P. D. Falleció en Neguri (Guecho) el día 16 de julio de 1925. Habiendo recibido los Santos Sacramentos y la bendición apostólica de Su Santidad. EL CONSEJO DE ADMINISTRACION de la citada Sociedad, AL COMUNICAR a sus amigos tan sensible pérdida, les ruega le encomienden en sus oraciones.

CIE. SUD-ATLANTIQUE Y CHARGEURS REUNIS Vapores de gran lujo, extrarrápidos, de 26.000 caballos de fuerza y cuatro hélices. Para Río Janeiro, Santos, Montevideo y Buenos Aires saldrán de Vigo: 23 de agosto... MASSILLA 20 de septiembre... LUTETIA

Table with columns: VAPORES, De Bilbao, De Coruña, De Villagarcía, De Vigo. Rows: AURIGNY, DESIRADE, LIPALL, MOSELLA.

TOSTADORES rápidos a aire caliente para café, cacao etc. VERBENAS Pírase el catálogo a la FABRICA DE ARTICULOS PARA FESTEJOS J. MILLAT. Santa Agueda, 23. -BARCELONA. Opositores. Cien problemas. Multitud datos. Librerías, 5,50. 70 PESETAS SEMANALES trabajos de detalle, fáciles, en familia (cualquier localidad), ofrecen INDUSTRIAS ALEMANAS. Apartado 4.019, Madrid. Centrales eléctricas-Saltos de agua-Motores Térmicos

EL MUSEO Revista gráfica, impresa en hojas archivables. Única en su género. Sus lectores encontrarán en las 30 secciones de que consta materias relacionadas con todos los conocimientos humanos. Precio: 1 peseta. Pédida en todos los quioscos. Se publica los días 15 y 30 de cada mes.

SEÑORAS Antes de hacer sus compras, visiten la liquidación de MONTERRA, 20, entr.º (junto a San Luis). Casa especial en telas blancas de hilo y de algodón y en géneros de punto. Nuevas rebajas en artículos de temporada. Oposiciones a Gobernación Cuerpo Auxiliar. 60 céntimos día 12 mensual. Se admiten señoras. Preparación por altos funcionarios de Gobernación. MAGNÍFICO INTERNADO para AMBOS SEXOS. CON ABSOLUTA INDEPENDENCIA. Clase de Mecanografía. Pídanse toda clase de detalles al señor secretario de la antigua y acreditada ACADEMIA DE CALDERON DE LA BARCA, ABADA, 11, MADRID.

Industria importante privilegiada y de primera necesidad. A las personas industriales y a las familias en general. Con un capital de 150 a 200 ptas., manejadas por el mismo y con solo tres días de trabajo cada semana se consiguen de 5 a 7 ptas. diarias. Se mandan explicaciones detalladas o impresas a todo el que las pida, mandando en sellos 20 céntimos. Para contestación: Paulino Landaburu (Alava), Vitoria.



A TRAVÉS DE ESPAÑA SANTANDER

La transformación de Torrelavega

Un gran alcalde y un Concejo modelo han transformado la ciudad en poco más de un año

Torrelavega es uno de esos pueblos privilegiados por la Naturaleza. Asentada en la fértil y sobre toda ponderación hermosa vega que le dió apellido en remotas edades, la industria y laboriosidad de sus hijos acrecienta sin cesar sus extraordinarias condiciones de riqueza material.

El progreso de la afanosa urbe es patente. En menos de medio siglo ha duplicado el número de sus habitantes. Fábricas de universal fama, como la de Solvay, y riquísimos yacimientos de cinc, pertenecientes a la Real Compañía Asturiana, ocupan a militares empleados y obreros. Completan la fisonomía industrial de la hermosa ciudad montañesa diversas fábricas de calzado y de productos derivados de la leche e importantes fundiciones.

Pero no sólo es pujante la industria en Torrelavega. También la vida mercantil tiene allí un gran desarrollo, lo que se explica por hallarse Torrelavega en el cruce de carreteras de primer orden y poseer dos estaciones de ferrocarril. Y por si esto fuera poco, aún es Torrelavega el centro de la región ganadera más importante de España, a cuyas ferias bimensuales acuden tratantes de toda la Península, y en cada una de las que se realizan oficialmente más de 600 transacciones.

Un Ayuntamiento modelo

Hoy Torrelavega es un modelo de pueblos, solicita y sabiamente administrados.

Los lectores de EL DEBATE recordarán, sin duda, una información que publicamos en octubre último, en la que exponíamos la gestión del nuevo Ayuntamiento, que preside el prestigioso, activo y probo alcalde, don Bonifacio del Castillo. A los pocos meses de gobierno de los intereses comunales se había dado cima a la construcción de dos escuelas, estaban arregladas casi todas las calles, la plaza Mayor había sido asfaltada, se habían hecho numerosas instalaciones de agua corriente y retretes inodoros... Un higiénico procedimiento de recogida de basuras, la rescisión del contrato anterior del alumbrado público y la estipulación con la misma Empresa de otro incomparablemente más ventajoso; la reparación de los depósitos de la traida de aguas, etcétera, etcétera, figuraban ya entonces en el haber de los municipios del culto pueblo santanderino.

¿No autorizaban tales y tantos éxitos esperanzas proporcionadas en el actual Ayuntamiento? Las expresamos en uno de nuestros editoriales de «Lo del día», y, al cabo de un año escaso, la realidad las ha venido a confirmar plenamente.

Exposición de ganado

Tracemos a grandes rasgos lo más saliente de la gran obra de administración municipal que se está desarrollando en Torrelavega.

Sobre los cimientos construídos hace dos años se ha levantado un grupo escolar, con tres grados de niños y tres de niñas, cuyo importe ha sido de 160.000 pesetas.

En estos mismos días se celebrará la inauguración de cinco pabellones para Exposición de ganado, en los que, aparte de lo principal, que es la utilidad práctica del fin a que se destinan, no se ha desatendido el aspecto ornamental. El coste de la obra es de 80.000 pesetas. Se construyen en la actualidad una Casa de Socorro y un Parque de Bomberos y se ha asfaltado la céntrica plazuela del Sol.

Nuevo edificio consistorial

Era unánime opinión en Torrelavega que la rápida y triunfal metamorfosis de la urbe no se compaginaba con el edificio de la Casa Ayuntamiento y unánimemente se deseaba un albergue más decoroso para el Concejo. Había que construir el nuevo edificio, a no ser que se adquiriese el palacio de don Demetrio Herrero, que, por su situación céntrica y su forma exterior, es enteramente adecuado a tal fin. Este último, que sin duda era lo más beneficioso para el pueblo, pudo lograrse, contra todas las previsiones, por un conjunto de extrañas coincidencias. El Ayuntamiento recibió inesperadamente una

proposición de compra del citado edificio, y en pocas horas quedó cerrado el trato. Precio, 275.000 pesetas. En esta misma plana publicamos una fotografía de la fachada, de piedra de sillaría, con monolitos de 800 a 1.000 kilos en las columnas que flanquean la puerta, y debe tenerse en cuenta que el interior del edificio aún supera al exterior en elegancia y buen gusto.

Hacia la creación de una Escuela de Artes e Industrias

La higiene y salubridad públicas están cuidadosamente atendidas. Diariamente el Laboratorio municipal practica análisis de la leche destinada a la venta. Prosiguiendo en la labor de saneamiento de viviendas, se han instalado desde octubre numerosos «water-closets» y se han tendido cientos de metros de tuberías de nuevo alcantarillado.

La cultura popular es otra de las preocupaciones del Ayuntamiento de Torrelavega. En los nuevos presupuestos municipales se ha triplicado la consignación del arquitecto municipal y se ha creado la plaza de aparejador de obras, con el fin de organizar la Escuela de Artes y Oficios que aquél ha de dirigir.

Se ha aumentado de 12 a 20.000 pesetas la subvención a la Banda Popular y a la de la Gimnástica y se han concedido 6.000 pesetas a los padres de los Sagrados Corazones para la construcción de una escuela graduada para niños pobres.

Otras muchas mejoras cabría consignar aquí, si el espacio no escaseara. Ya no recorren los saldaos de la ciudad, como antes, las cuadrillas de mendigos; se castiga la

La Federación Montañesa Católica Agraria de Santander y su Caja de Ahorros

Durante nuestra última visita a la capital del Cantábrico hemos tenido ocasión de conocer la enorme labor que está realizando esta importante institución social agraria en beneficio de los labradores y ganaderos montañeses. Desde 1908, en que fué fundada la Federación con una decena de Sindicatos Agrícolas, hasta hoy que cuenta con más de medio centenar, su desarrollo ha sido sorprendente.

Desde un principio dedicó la Federación una gran parte de su actividad a la propaganda y divulgación de enseñanzas agrícolas, dando conferencias en los Sindicatos, publicando hojas y artículos en la Prensa; hoy cuenta para esto con la Revista Social Agraria, que aparece mensualmente con 16 y 20 páginas de escogido texto, tanto en lo que se refiere a la cuestión social como a la parte técnica de la enseñanza agrícola.

La labor principal de la Federación es la de las compras en común para los socios de los Sindicatos, habiendo adquirido esta sección un grandísimo desarrollo, especialmente en lo que se refiere a piensos, semillas, fertilizantes y maquinaria agrícola. En el año de 1924 duplicaron la cifra de las operaciones realizadas en el anterior, que ya habían sido mayores que las del año 1922, y por los datos que poseen en la administración, el primer semestre del año actual ha superado con mucho a igual período del anterior.

Otra sección de gran importancia es la CAJA CENTRAL DE

AHORROS Y PRESTAMOS, que funciona desde el año 1917, y cuyo objeto es el de regular la marcha de las Cajas Rurales de Ahorros, que funcionan en casi todos los Sindicatos de la provincia; pues como las Cajas Rurales funcionan todas con la responsabilidad solidaria de todos sus socios, que se comprometen a responder de todas las operaciones con sus bienes, han tenido muchas de ellas exceso de imposiciones, por lo cual necesitaban de una Caja reguladora, que recogiera los ahorros sobrantes de unos pueblos para invertirlos en préstamos a los Sindicatos que, para sus operaciones necesitasen de ese sobrante y ofrecieran las responsabilidades solidarias ilimitadas.

Estas garantías que ofrece la Caja Central, que no hace operaciones de riesgo con el capital, sino que lo invierte, como dejamos dicho en el párrafo anterior, en préstamos a los Sindicatos, y siendo como son además los agricultores de la Montaña, casi todos propietarios, han hecho que las imposiciones hayan adquirido gran incremento. Claro está que a todo esto ha contribuido no poco el interés que el Consejo de la Federación ha puesto en el engrandecimiento de la obra y el prestigio personal de los mismos, pues todos sus componentes son personas de gran relieve social, como puede ver quien se fije en sus nombres. Es consiliario de esta entidad, el muy ilustrísimo señor don Lauro Fernández; presidente, don José Santos y Fernández; vicepresidente, don Miguel Doaso Olasagasti; tesorero, don Rafael de la Vega Camera; secretario, don Julián Cereceda y Gargallo; vocales, don Francisco de Ovededo y don Rufino Molleda, y administrador, don Saturnino Arriola.

El administrador don Saturnino Arriola, que lleva poco más de dos años y medio al frente de la Federación, ha desplegado una actividad grande, muy especialmente en la Sección Comercial, en la que ha conseguido verdaderas ventajas para los Sindicatos; por lo que éstos, que tuvieron un momento de decaimiento, por algunas pérdidas que se les originaron a la terminación de la gran guerra, han reorganizado sus Secciones de Compras en común, y están en la actualidad más fuertes que lo estuvieron nunca, teniendo a su favor las enseñanzas de la experiencia, que les hace obrar en todas sus operaciones al par que con decisión, con todas las mayores seguridades.

Tiene, además, establecida la Inspección de Sindicatos y Cajas Rurales, que es un gran auxiliar para la buena marcha de la obra.

Por último, ha adquirido la Federación dos plantas bajas, una para oficinas y exposición de maquinaria, en la calle del Martillo, número 11, y otra para almacenes, en la calle del Arrabal, número 28, que se hallan comunicadas entre sí; lo que dará seguramente un nuevo impulso a esta meritoria entidad social católica, que tantos beneficios reporta a los labradores y ganaderos de la Montaña.

Quiosco de EL DEBATE (CALLE DE ACALA, FRENTE A LAS CALATRAYAS)

GRANDES TALLERES DE CONSTRUCCION

de toda clase de maquinaria. Fundición de hierro y metales

OBREGÓN Y COMPAÑIA TORRELAVEGA

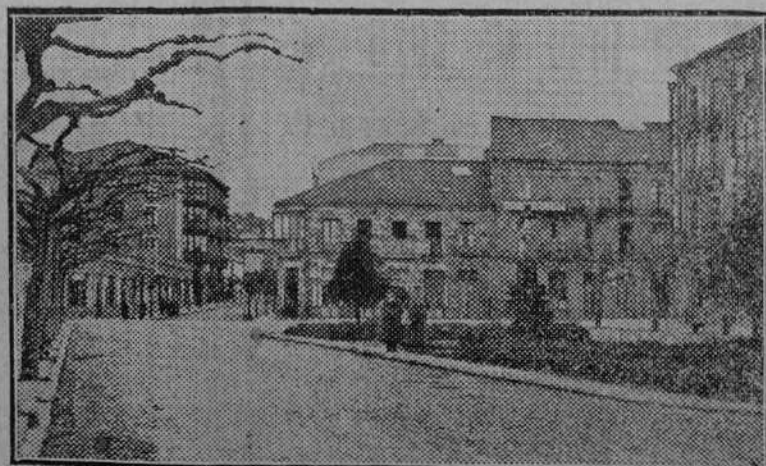

TORRELAVEGA.—Avenida del Cantábrico

Don Jerónimo Herrería

Notable contratista de obras SANTOÑA

Entre los distintos elementos componentes del ramo de construcción, un nombre verdaderamente prestigioso, el de don Jerónimo Herrería, descuella en la industriosa Santoña.

Dedicado a esta clase de trabajos desde hace más de veintidós años, joven aún, hombre laborioso, de voluntad de granito, y de un gran sentido práctico de la especialidad a que dedica su vida, ha conseguido llegar a la cumbre de sus anhelos. Esta clase de hombres, dignos de una raza templada al fuego del trabajo, con amplios horizontes en la ruta de sus conquistas, hacen de la patria en que se desenvuelven templo de progreso, aléazar de riquezas, orgullo de civilización y ambiciones regeneradoras.

Hijo de Santoña, en su ciudad natal está rodeado de los mayores respetos y el aprecio de todos, que estiman en lo mucho que vale a su ilustre paisano.

El señor Herrería, a quien se le confían siempre las obras más importantes de la ciudad, es también propietario de un gran almacén de materiales de construcción y fábrica de tubería de cemento para conducciones de agua. Acepta toda clase de trabajos de albanilería, bien sean por administración o por contrato; y posee la exclusiva del Sindicato de cementos de Zumaya Rezola, de San Sebastián, y yesería del señor Garay, de Gajarro.

Para todos estos negocios cuenta con numeroso y excelente personal, práctico y experto, que secunda con habilidad y entusiasmo las iniciativas de su culto jefe, y del hermano de éste, don José Herrería.

El régimen de relaciones instaurado con sus obreros por el señor Herrería es verdaderamente ejemplar, teniendo a todos los operarios asegurados para casos de accidentes del trabajo.

Entre las obras más importantes ultimamente encomendadas al señor Herrería figura el edificio de la sucursal del Banco Mercantil, recientemente terminada, y que ha sido ejecutada con el acierto que preside cuantas obras le son confiadas.

Harto satisfecho puede sentirse don Jerónimo Herrería de los largos años que ha dedicado a los trabajos de construcción; de ellos ha obtenido, no sólo una posición eco-

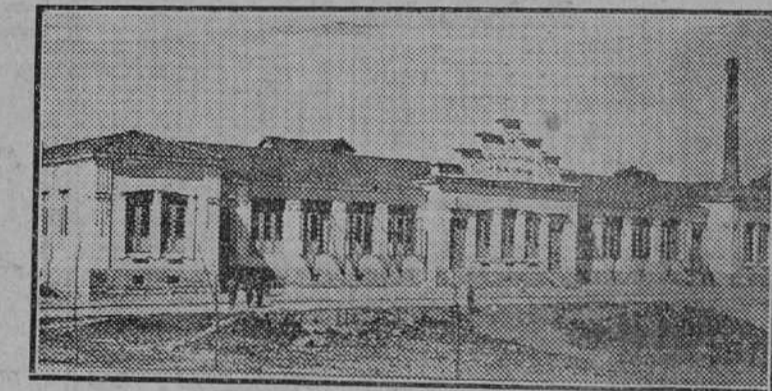

SANTOÑA.—Escuelas municipales

nómica sólida y desahogada, sino lo que aún vale más, un nombre lleno de prestigios, y la estimación de cuantos admiran a los hombres que dedican sus vidas al trabajo y al estudio.

Ayuntamiento de Santoña

Preocupan en la actualidad al Ayuntamiento de Santoña varios problemas de capital importancia, entre los que se encuentran:

El abastecimiento de aguas a la población

Para solucionar este problema el Ayuntamiento está gestionando la

vapores a todos los trenes que circulan entre Santander y Bilbao, se gestiona la inclusión de un ferrocarril en el plan general de ferrocarriles de España, por las numerosas industrias que se están desarrollando en la villa, que cuenta en la actualidad con más de 60 fábricas de conservas de pescados y



SANTOÑA.—Calle Manzanedo

compra de unos terrenos en el sitio denominado de las Huertas, para hacer en ellos unos grandes pozos, desde los que se elevará el agua a un depósito que se construirá en el Buciero, y desde éste se abastecerá a la población.

Adquisición del edificio del penal viejo

Varios años lleva Santoña lu-

salazones, además de otras de ellas derivadas, y de alpergatas, y de guarnecer la población dos regimientos: el de Andalucía y el de peso de Artillería.

Por la Cámara de Comercio de Santander se pidió sea incluida esta línea en el plan general, y por su poco coste (nueve kilómetros de recorrido, con un presupuesto de menos de dos millones y medio de pesetas), y por estar ya aprobado este ferrocarril, con garantía del Estado, es de esperar sea incluido, y uno de los primeros que se construyan.

Escuela de Pesca En la actualidad se trabaja para que en la Diputación de Santander, teniendo en cuenta que este puerto de Santoña es el más numeroso de la provincia, establezca en la villa la primera Escuela de Pesca, para lo cual tiene en su presupuesto cantidad votada. Han ofrecido su apoyo la Sociedad de Marceantes y el Ayuntamiento. Esta Escuela llenará un gran vacío, pues en ella se despertarán las aficiones al mar y sus faenas, enseñando a los que más tarde se han de dedicar a la pesca todo cuanto les es necesario saber para su oficio.

Hospital Militar También activamente trabaja el Ayuntamiento para que se construya un Hospital Militar, con cuyo objeto ha dado todo género de facilidades.

UN GRAN TALLER DE CARPINTERIA ANGEL LAVÍN

Calle de la Rivera, Santoña

El taller de carpintería de don Angel Lavín, instalado en un espacioso local, es el más acreditado e importante de la provincia de Santander, dedicándose a toda clase de trabajos de la madera, y encargándose también de todo género de construcciones.

Dotado de la maquinaria más moderna, el importantísimo taller del señor Lavín, está acondicionado para poder cumplir con puntualidad y a satisfacción cualquier encargo, sin que pueda preocuparle su magnitud.

Todo esto representa un largo y prolongado esfuerzo económico, realizado con el ahinco y la fe de un carácter honrado y trabajador, que no se ha permitido descanso alguno hasta conseguir una instalación modelo de su industria.

Entre las obras más importantes últimamente entregadas, y en la que ha colaborado con el contratista señor Herrería, figura la construcción del magnífico edificio de la sucursal del Banco Mercantil, en Santoña.

Dignos de toda clase de elogios son estos hombres de recia voluntad, de espíritu emprendedor, activo y generoso, que con su esfuerzo y perseverancia en el trabajo logran colocarse a la cabeza de la industria de su especialidad.

Eduardo Sáinz Camino

MANUFACTURAS DE CAJAS DE CARTON PARA LAS INDUSTRIAS

ESPECIALIDAD EN LAS DE CALZADO

Paseo de Posada Herrera Torrelavega