TIEMPO PROBABLE PARA HOY

Buen tiempo.
Nublados y posibles lluvias.

La nota del Observatorio en la página 12.

DIARIO DE LA MARINA

ACOGIDO A LA FRANQUICIA POSTAL E INSCRIPTO COMO CORRESPONDENCIA DE SEGUNDA CLASE EN LA OFICINA DE CORREOS DE LA HABANA

EDICION DE LA MAÑANA
24 PAGINAS 5 CTS.

AÑO XCII — LA HABANA, SABADO, 4 DE OCTUBRE DE 1924.—SAN FRANCISCO DE ASIS. — NUMERO 276

MARCHANDO SOLO, A LA CABEZA DE NOVECIENTOS JINETES, NO OBSTANTE LAS AMENAZAS PROPALADAS, ENTRO EN LA ESPERANZA EL GENERAL MENOCAL

EL CAUDILLO FUE OVACIONADO SIN TREGUA POR LA MULTITUD, CELEBRANDOSE UN MITIN EN EL QUE HICIERON USO DE LA PALABRA VARIOS DISTINGUIDOS ORADORES

Desde Santa Clara hasta llegar a Trinidad, el trayecto fué para los candidatos conservadores una marcha triunfal

MAS DE DOS MIL JINETES ESPERABAN EL TREN. FORMANDO LUEGO UNA GRAN MANIFESTACION QUE CRUZO BAJO UN ARCO DE TRIUNFO, LEVANTADO POR LA GRATITUD TRINITARIA

SANTA CLARA, Oct. 2. 7 p. m. (Demorado por traspapelamiento. Se instruye expediente).
DIRIO DE LA MARINA.
Habana.

A caballo entró el General Menocal en el pueblo de la Esperanza al frente de novecientos ginetes. Marchaba a la cabeza sin avanzada a pecho descubierto, no obstante las amenazas propaladas de antemano por elementos liberales de la localidad —los menos serios e importantes— de que esta manifestación no se celebraría.

El pueblo asombrado admiraba la valentía del general Menocal y le admiraba ruidosamente destacándose el vocerío de gentiles esperanceñas que daban vivas al "Presidente Ménocal", recorrió la manifestación las calles de Martí, Lamar, Máximo Gómez, hasta el parque frente a la iglesia donde estaba colocada la tribuna, desmontándose el General de su caballo y comenzando el mitin, hablaron el doctor Manuel Castellanos Mena, los representantes Germán López y Miguel Angel de Aguiar, el lider obrero Gervasio Sierra, Julián Caballero, doctor Santiago Verdeja, doctor Rafael Pola Montoro, doctor Gerardo Villiera, Dr. Rafael Zervigón, Eduardo Cepero, periodista y el Comandante Coyula que hizo el resumen.

A solicitud de la muchedumbre, tuvo que subir a la tribuna el General Menocal, abrazándolo en ese instante en nombre del pueblo el doctor Castellanos.

Después del mitin se trasladó el general Menocal a la morada del jefe conservador Aurelio Cabezas, recibiendo allí a los elementos de arraigo de la localidad y a una comisión de damitas presidida por Julito y Donatila Hernández, Carmelina Cabeza, Claudia Ginori y Ana María Alomá. Las aludidas señoritas rodearon al general Menocal ofreciéndole un hermoso bouquet de flores.

También fué obsequiado el general Menocal y su comitiva con un champán de honor.

Llamó la atención en esta fiesta una nutrida comisión de amigos del popular representante Santiago Rey con una banda de música y portando estandartes con la efigie del ilustre congresista dando vivas al general Menocal y el doctor Rey.

La caballería que escoltó al General Menocal era mandada por Cecilio Valle, Valentín Hernández, Aurelio Cabeza y Ramón Trinidad, hacendado e industrial de Ranchuelo.

A las seis de esta tarde ha regresado de nuevo a esta Capital el general Menocal no sin antes hacer una visita en el cementerio de esta localidad al moumento de los héroes de la independencia —sus compañeros de armas— depositando flores en la tumba del general Monteagudo.

Se comenta favorablemente el gesto enérgico del general Menocal de visitar el pueblo de la Esperanza, no obstante las amenazas anunciadas y frustradas.

El representante Germán López regresa a la Habana por enfermo y volverá a incorporarse en Camagüey.

El doctor Dolz va a cumplir una misión especial del general.

Ha sido llamado por el Secretario de la guerra, el Coronel Carrillo, quedando al frente de este distrito el Comandante Heriberto Hernández. Dícese de público que han sido arrestados cinco o seis soldados por haber paseado individualmente frente a la residencia del general Menocal.

DOBAL.

EL GENERAL MENOCAL ACLAMADO ENTUSIASTICAMENTE EN FOMENTO

(Por Telégrafo.)

Fomento, octubde 3.
DIARIO DE LA MARINA.
Habana.

De paso para Trinidad, nos visitó el general Menocal. Durante una hora recorrió las calles del pueblo entre delirantes aclamaciones, prodigadas por más de dos mil personas, entre ellas muchas señoritas, que continuamente arrojaban flores al caudillo.

Corresponsal.

DESPEDIDA DE SANTA CLARA EN TODO EL TRAYECTO HASTA TRINIDAD SE SUCEDIERON LOS AGASAJOS Y ACLAMACIONES

INMENSO PUBLICO EN TRINIDAD

TRINIDAD, octubre 3.—2 P. M.
DIARIO DE LA MARINA.
Habana.

A las seis y media de esta mañana nos despedimos de Santa Clara. Los villareños acompañaron en masa al General Menocal aclamándole en la Estación del Ferrocarril al partir el tren excursionista.

Hemos llegado a Trinidad a la una de la tarde. En el trayecto se ha dispensado al General Menocal una acogida cordialísima.

En Fomento esperaba en la Estación, una caballería de más de mil quinientos jinetes con banda de cornetas al mando del Presidente del Partido Conservador, Valentín Rivera y José del Carmen Hernández, Jefe que fué en la última revolución de los veteronos y patriotas. Esos contingentes procedían de la Ceiba, Guinia de Miranda, el Quejo, Jiquimas, Mabujina y Estrella.

El general Menocal descendió del tren y montó a caballo, entrando así en la población, la que recorrió entre ensordecedoras aclamaciones. Ya de nuevo en la Estación, habló a la muchedumbre el connotado mendietista Pedro Borges.

Las damas daban vivas al General y un grupo de lindas muchachas hacían disparos de revólver y aclamaba al ilustre candidato presidencial del Partido Conservador.

En Falcón, saludó al general una numerosa caballería mandada por Alfonso Bigorreta y Juan Olivero, siendo estremecedor el espectáculo de mujeres y niños, dando vivas al general Menocal.

También se sucedían los vivas al Representante Santiago Rey que al parecer disfruta de gran popularidad en esta comarca.

En Baez, otra caballería en número de más de quinientos jinetes hizo los honores al general Menocal. Mandaba estas fuerzas el presidente de los Conservadores Manuel García, Alejo Majuán y Lico Morell, estos contingentes bien equipados y portando todos revólvers procedían de Nazareno, Guaracabulla y Agusal, las nueces, Batista y Baga.

Otras manifestaciones de júbilo se repitieron al paso del tren por el Central "Iznaga".

La llegada a la ciudad trinitaria revistió los caracteres de gran acontecimiento político y sócial. Puede decirse que toda la población esperaba en la Estación al tren excursionista.

A ambos lados de la vía se encontraban perfectamente formada una gran caballería que se calcula en más de dos mil ginetes. El entusiasmo fué indescriptible. Lo que primroo se advertía a la llegada del tren era un arco frente al Paradero con esta inscripción: "Trinidad saluda agradecida al general Menocal, que le dió Ferrocarril y Acueducto".

Organizada la manifestación, recorre ésta las principales calles, formando en la misma carrozas y automóviles adornados con estandartes, bandas de música y sones, llamando la atención un grupo de gentiles amazonas.

Las mujeres arrojaban flores desde los balcones.

Se ha celebrado un soberbio mitin en el que usaron de la palabra entre otros el doctor Verdeja, doctor Rafael Zervigón, Fernando Suárez, doctor Miguel Angel Aguiar, doctor Rafael Pola Montoro y el periodista Cepero.

Los periodistas de la excursión, fuimos obsequiados con un espléndido almuerzo en el hotel Canadá organizado por la Asociación de la Prensa local que preside Pedro Joaquín Panadés, cambiándose expresivos brindis.

La caballería que formó en la manifestación a cuyo frente iba el General Menocal era mandada por los jefes conservadores y mendietistas Carlos Castillo, Roberto Cadalso y Julio Ponce y procedía de los ba-

Continúa en la página trece

EXPRESION DE GRATITUD

Nuestro Director desea significar por este medio su gratitud a todas las personas que lo han felicitado con motivo de haberle concedido S. M. el Rey de España la Gran Cruz de Isabel la Católica.

También quiere expresar su reconocimiento a los periódicos que, dando muestra de sana confraternidad, han aplaudido noblemente el rasgo del egregio Monarca, pro lo que honra a un compañero.

EL DIA DE LAS PRESAS

El Club Femenino de Cuba ha tenido una noble y meritísima iniciativa al manifestarse vivamente interesado por las infelices mujeres recluídas en las cárceles y demás establecimientos penales de la República. Muchas de esas desventuradas carecen de lo más necesario y sufren penalidades agobiadoras, abandonadas de todo afecto y de todo impulso de simpatía. El Club Femenino ha venido gestionando de los poderes públicos que se mejoren las condiciones de vida de las presas y ha alcanzado éxitos en ese sentido, los cuales han aliviado algunos de los peores sufrimientos de las mismas, pero para proporcionarles ropa, libros y algunos otros efectos, se necesita dinero en cantidades relativamente crecidas.

Movidas de un hondo y sincero sentimiento de humanitarismo, las damas que componen el Club, han acordado realizar en el día de hoy una cuestación pública, a fin de reunir los fondos indispensables para proseguir la nobilísima obra de caridad en que están empeñadas. El DIARIO cuyos sentimientos cristianos le mueven siempre a aplaudir todo empeño benéfico y dignificador, y a colaborar en él con la mayor buena voluntad, apela a la inagotable caridad de la sociedad cubana, estimulando al público a cooperar con las damas del Club Femenino en el propósito de llevar un poco de bienestar y de consuelo a las celdas de nuestras prisiones, en las cuales infelices mujeres purgan las penas que les han sido impuestas por la severidad de las leyes.

Un socorro que les llegue de fuera no sólo aliviará la miseria de las reclusas; demostrándoles que hay quienes las compadecen y se duelen de sus penas, quizás que dormidos ecos despertará en el alma de las mismas, nunca tan pervertida y criminal, que no quede en ella una posibilidad de arrepentimiento y de regeneración.

El óbolo que hoy se entregue a las damas del Club Femenino, además de aliviar necesidades materiales, tal vez se convierta, en algunos casos, en una panacea para las dolencias morales de esas infelices.

VISITARON AL DR. ZAYAS LOS GENERALES MENDEZ CAPOTE Y G. MACHADO

MACHADO SE QUEJO AL SEÑOR PREDTE. DE LAS ENTREVISTAS QUE EFECTUA MENOCAL

Ayer fueron nombrados varios supervisores militares

EL JEFE DE ESTADO MAYOR CELEBRO UNA ENTREVISTA RESERVADA CON EL DR. ZAYAS

Ayer visitó al Jefe del Estado el doctor Domingo Méndez Capote, candidadato a la Vicepresidencia de la República por el Partido Conservador.

Al retirarse dijo a los reporters que su visita había sido puramente de cortesía, pues estimaba que al volver a las luchas políticas después de largos años, creía conveniente hacer esa visita al señor Presiden

Continúa en la página once

Un muerto y varios heridos en un accidente automovilista ayer en Santiago de Cuba

SANTIAGO DE CUBA, Octubre 3.
DIARIO DE LA MARINA
Habana.

A las diez y media de la noche de hoy en el entronque Boniato las máquinas Chevrolet número 569 y Durand número 573, hubieron de chocar, volcándose ambas y resultando lesionados de gravedad cuatro pasajeros, tres menos graves y uno muerto, nombrado este Francisco Díaz, Capataz de la Compañía Eléctrica y vecino de Madrevieja. Los heridos graves se nombran Prudencio Villaión, J. Frometa, David Riera y el chauffeur del Chevrolet Menos graves, Teresa Brunet, novia de David, Caridad Crespo y Rafael Crespo, Elpidio Castellanos chauffeur del Durand.

David Riera es preso de conmoción cerebral y temen que fallezca. El Hospital de Emergencias fué invadido por numeroso público. Creese que ambas máquinas regateaban con excesiva velocidad. La Carretera es peligrosísima por estar mojada por recientes lluvias. El Juez de Instrucción doctor Barreto constituyóse en Emergencias instruyendo las primeras diligencias. Más detalles mañana.

CUERVO.

SE HA NORMALIZADO YA EL TRAFICO DE CONVOYES POR LA PISTA DE XAUEN

ESTUVIERON EN TOLEDO LOS DELEGADOS AL CONGRESO DE GEODESIA Y GEOFISICA

Detalles de la brillante batalla en el boquete de Xeruta

LA PRENSA MADRILEÑA ELOGIA LOS DISCURSOS PRONUNCIADOS EN LA UNIVERSIDAD CENTRAL

MADRID, octubre 3.

El Directorio Militar se reunió hoy en consejo, aprobándose en el mismo varios indultos.

El General Valle Espinosa, después de celebrar la acostumbrada conferencia telegráfica con el General Primo de Rivera, manifestó que durante todo el día estuvieron circulando normalmente los convoyes por la pista que va de Xauen a Tetuán, encontrando el camino despejado.

No se realizaron operaciones y el día fué consagrado a evacuar los heridos y enfermos de las posiciones avanzadas.

También se han evacuado los heridos de la zona de Larache, reinando allí absoluta tranquilidad.

ARRIESGADA OPERACION DE LOS ESPAÑOLES EN EL BOQUETE DE XERUTA

TETUAN, octubre 3.

Se han recibido en esta plaza interesantes detalles acerca de la operación realizada por las tropas españolas en el lugar llamado boquete de Xeruta donde el enemigo, aprovechándose de lo favorable del terreno, efectúa continuas incursiones interrumpiendo el paso hacia Xauen.

Todos dichos puntos fueron recorridos por columnas salidas del Zoco el Arbaa que, obedeciendo a un plan muy bien meditado, rechazaron al enemigo y, copándolo, le cogieron gran número de muertos armas y prisioneros.

El enemigo estaba atrincherado en Loma Negra, pero de nada le valió puesto que las tropas españolas, cogiéndolo al través, lo desalojaron de sus posiciones y le causaron las bajas antedichas.

Los rebeldes dejaron sobre el campo de batalla 89 muertos, muchos de ellos víctimas de acciones libradas al arma blanca. Se encontraron también entre los cadáveres tres caídes muy prestigiosos.

A pesar de haber sido muy bien batido el enemigo contrataco; pero

Continúa en la página once

LA SERIE MUNDIAL ENTRE SENADORES Y GIGANTES

DESDE LA 1 Y 30 LA DAREMOS POR MEGAFONO ESTA TARDE

Daremos por nuestro hilo directo, al igual de años anteriores, las noticias todas de la serie mundial que dá comienzo hoy en el parque de base ball Federal de la Unión, entre Washington, Campeón de la Liga Americana y New York, campeón de la Liga Nacional. Desde nuestros balcones y por megáfono se ofrecerá hasta los más ligeros detalles de todas las jugadas que se realicen esta tarde en el match de Senadores y Gigantes.

Nuestro hilo director comenzará a dar noticias a la 1 y 30 p. m Ya lo saben los fanáticos, les daremos gratis este servicio desde el palco de la prensa en Washington Park, a nuestras oficinas por hilo directo, mientras dure la serie.

La Delegación Americana que Vendrá a la Convención Sanitaria de la Habana la Presidirá H. Cummings

WASHINGTON, Octubre 3.

El Secretario Hughes designó hoy al cirujano General Hugh S. Cumming, perteneciente al Servicio de Salubridad Pública, como jefe de la delegación que representará a los Estados Unidos en la VII Conferencia Sanitaria Panamericana que se celebrará en la Habana del 5 al 15 de Noviembre próximo.

La delegación irá integrada también por Richard H. Creel, del servicio de salubridad pública, Walter G. Campbell, del Departamento de Agricultura, y el doctor Francis Patterson, de Filadelfia, técnico en higiene industrial.

EN CONSEJO DE SECRETARIOS DECLARO EL SEÑOR PRESIDENTE QUE NO ESTA VEDADO A LOS EMPLEADOS PUBLICOS EL HACER MANIFESTACIONES POLITICAS

SEGUN INFORMO EL SECRETARIO DE HACIENDA, EL DIA 2 DEL CORRIENTE EXISTIAN EN LAS ARCAS DEL TESORO UNOS 29 MILLONES DE PESOS, APROXIMADAMENTE

Por el Secretario de Sanidad se informó acerca de la epidemia de disentería tífica que existe en el distrito de Baracoa

INFORMO AMPLIAMENTE EL SECRETARIO DE OBRAS PUBLICAS SOBRE SU GESTION EN LA REPARACION DE VIAS Y EN TODO LO RELATIVO AL MEJORAMIENTO DEL ABASTO DE AGUA

CELEBRO ayer sesión el Consejo de Secretarios, facilitándose después a la prensa la siguiente nota:

Asistieron todos los señores Secretarios, menos el doctor Iturralde, que se excusó por enfermo, y el Brigadier Montes, que está en uso de licencia.

El Honorable señor Presidente, al abrir la sesión del Consejo, manifestó que, por causas que en nada afectan el buen concepto del señor Aurelio Sandoval, había éste cesado en su cargo de Secretario de Obras Públicas, sustituyéndolo el amigo de todos Manuel de J. Carrera.

Inmediatamente después, aludió el Honorable señor Presidente al muy sensible fallecimiento del patriota General Juan Rius Rivera, ocurrido recientemente en la República de Honduras, manifestando que por el Gobierno, se había dado el pésame a su viuda, en nombre de la República. Por unanimidad se acordó hacer constar en acta la pena del Poder Ejecutivo de la Nación por el sensible fallecimiento del General Rius Rivera.

Dió después, el Honorable señor Presidente la bienvenida al doctor Porto, Secretario de Sanidad y Beneficencia, que en el día de ayer ha tomado nuevamente posesión de su cargo, en el que fué sustituido, con gran beneplácito para la Presidencia por el General Betancourt, Secretario de Agricultura, Comercio y Trabajo.

Del Brigadier Montes, dijo el Honorable señor Presidente que tenía noticias de que se hallaba muy mejorado de sus males, deseando permanecer un poco más de tiempo fuera, para lograr su curación definitiva.

El período electoral se desenvuelve,—añadió el Honorable señor Presidente,—sin incidentes lamentables; desde luego, con las luchas y exageraciones y reclamaciones propias de ese período, por una y otra parte de los contendientes en la lucha comicial. Aseguró que el Gobierno,—y está seguro de compartir en ello la opinión de los señores Secretarios—, continúa manteniendo una absoluta imparcialidad en la lucha, amparando todos los derechos, y procurando la fiel observancia de las leyes vigentes en la materia; y que continuará en la misma forma hasta que se realicen las elecciones. No ha habido necesidad de contener ni corregir desmán alguno de autoridad dependiente del Poder Ejecutivo, ni abuso de ninguna clase en sus funciones. Manifestó que entiende,—y así lo vienen practicando,—que no está vedado a los funcionarios públicos, hacer manifestaciones de carácter político y exponer sus opiniones en ese sentido; que, por lo tanto, no ha puesto cortapisas a que funcionarios o empleados de alguna importancia tomaran parte en las excursiones y fiestas que se celebran por unos y por otros, ya que solamente encontraría censurable, y lo evitaría, que se utilizara el cargo que se ejerce, o sus funciones y atributos, para fines de propaganda o coacción, en favor de determinada tendencia.

Las recaudaciones siguen siendo altas; la tranquilidad reina en todas partes, y cada día es más firme su esperanza de que se solidifique la buena situación alcanzada actualmente por la República, en todos los órdenes.

Dió cuenta, después, el Jefe del Estado, con el expediente elevado por la Secretaría de la Guerra y Marina sobre el Consejo de Guerra celebrado en el primer Distrito Militar contra el soldado Feliciano Ricardo Cruz, por el delito de insubordinación, del cual resultó homicidio, y por el cual fué condenado dicho soldado a la pena de muerte.

Sobre este asunto expuso el Honorable señor Presidente su opinión favorable a la conmutación de dicha pena por la inmediata inferior, o sea la de reclusión perpetua, atendiendo, no solamente a las circunstancias que concurrieron en el delito castigado, sino a su opinión o criterio personal sobre la pena de muerte, y a su deseo de terminar su período presidencial sin haber sancionado el

Continúa en la página once

Por falta de asistencia médica murieron en Baracoa las víctimas de la epidemia

UN INCENDIO EN LA PLAZA DEL MERCADO DE GUINES CAUSO DAÑOS DE CONSIDERACION

SANTIAGO DE CUBA, Octubre 3.
DIARIO DE LA MARINA
Habana.

Por falta de asistencia médica, según dicen los doctores Salazar y Sordo, que regresaron en el cañonero "Veinte de Mayo" de Baracia, murieron los catorce enfermos de de sintería Las muertes acaecidas se deben al curanderismo, por que los medicamentos aplicados no respondían al fin perseguido. Hay allí un curandero llamado Felipe el Hechicero, quien tiene mucha clientela entre los vecinos de la localidad, se ha comprobado que la enfermedad epidémica que existe en Baracoa es desintería.

Anoche llegó a esta ciudad, el senador Félix del Prado. Fueron a recibirle innumerables amigos y correligionarios, organizándose una manifestación, la que recorrió algunas calles dirigiéndose al Club Maceo, en cuyo lugar hicieron uso de la palabra, Bravo, Acosta candidato a Representante por el Partido Conservador, Felix del Prado y Juan Gualberto Gómez.

El cañonero "Veinte de Mayo" llegado a esta de Baracoa, ha sido puesto fuera de todo contacto, no permitiéndose en el la entrada ni salida d eninguna persona, con el fin de evitar cualquier infección.

Ha llegado procedente de Santo Domingo, el ilustre escritor y periodista René Fiallo, a quien acompaña su distinguida esposa.

Fué inaugurada solemnemente con la asistencia de Monseñor Guerra y yoytras distinguidas personalidades la escuela graiuita nocturna, a beneficio de los pobres, fundada por los caballeros de Colón. La concurrencia era numerosísima.

CUERVO.
Corresponsal.

Continúa en la página once

QUIEN ERA Y COMO VIVIO Y TRABAJO SIN TREGUA EL DR. CLAUDIO DELGADO

SUBIO DESDE LA ORFANDAD AL TRIUNFO POR EL CALVARIO DEL TRABAJO Y LA BONDAD

Con los números que hacía y los cuadros, se sufragó la carrera

MEDICO YA, LLEGO A LO ALTO DE LA GLORIA, EN LA DULCE COMPAÑIA DEL GRAN FINLAY

Claudio Delgado y Amestoy, era natural de San Sebastián, Guizúzcoa, nació el año 1843. Vino a Cuba a la edad de 14 años, huérfano completamente de padre y madre y desposeído de bienes de fortuna. Se colocó a su llegada a esta tierra de tenedor de libros de una casa de Comercio de la ciudad de Cienfuegos. Allí conoció a su amigo el señor Antonio Díaz Blanco, a quien dió clases de teneduría de libros, siendo más tarde el médico de la familia de Díaz Blanco.

Después de algunos años de su colocación en la casa de comercio mencionada, vino a la Habana, donde empezó por hacerse Bachiller, pasando más tarde a cursar en la Universidad Habanera, los estudios de Medicina, obteniendo en todas sus asignaturas la nota de Sobresaliente desde el Bachillerato hasta la terminación de la carrera. Se sufragaba los gastos de la misma, dando clases de teneduría de libros, y vendiendo los cuadros que pintaba, pues conocía también el divino arte de Apeles.

Una vez graduado de médico abrióse a oposición la Cátedra para cubrir el puesto de Director del Hospital de Higiene, a cuyos ejercicios concurrió Delgado, llevándose la referida Cátedra, entre varios de los distintos opositores.

Que luego requerido por el Gobierno General de la Isla, para redactar una memoria sobre el ramo de prostitución, trabajo que hizo con gran acierto, lo que le valió las más calurosas felicitaciones del Gobierno General. Era a la razón el único y eficaz colaborador del doctor Finlay en los estudios de Fiebre Amarilla con quien trabajó durante 20 años consecutivos, hasta lograr la estirpación de este territorio de tan temible enfermedad. Estos estudios y experiencias eran llevados por Finlay y Delgado aun en contra de las burlas del Cuerpo Médico y de la Academia de Ciencias que los tildaban de "Mosquiteros chiflados" no dándole importancia alguna a sus teorías.

También es improba la labor de Delgado, en el Centro Asturiano, siendo su primer médico y donde prestó servicios gratuítos, por ser dicho Centro de reciente fundación, los Estatutos por lo que se rije aun hoy día son los mismos (con pequeñas modificaciones) que los creados por Delgado.

Perteneció también este gran hombre, a la Sociedad de Estudios Clínicos, a la de Amigos del País, a la Sociedad de Socorros Mútuos de Médicos, donde también firmó sus Estatutos, que aun se conservan; perteneció también, desempeñando el cargo de Vocal Perpétuo, a la Casa de Beneficencia y Maternidad, donde constan incontables beneficios proporcionados por Delgado. Fué él el primero que realizó en Cuba la transfusión de la sangre, ofrendando la suya propia, para salvar la vida a la señora María Albertini, esposa del doctor Gabriel Casuso, como también le comunicó su suero vital, a un pardo al que asistía por entonces.

Pasó también Delgado por la Ad-

Continúa en la página once

AL SR. SECRETARIO DE OBRAS PUBLICAS

Una comisión de vecinos y propietarios de Jesús del Monte nos ha visitado recientemente para solicitar del DIARIO que llamásemos la atención del señor Carrera, activo y diligente Secretario de Obras Pública y del señor Ingeniero Jefe de la ciudad, sobre la conveniencia de proceder a la pavimentación de las dos últimas cuadras de la calle de Dolores, la cual, cruzando las paralelas del ferrocarril, comunican la zona de Tamarindo con la calle Agua Dulce, actualmente en reparación.

El arreglo de esas dos cuadras de la calle de Dolores forma parte del plan acordado en el DIARIO y es poco costoso, pues no llega ni a veinte mil pesos.

Ahora que se está pavimentando a Agua Dulce, es el momento oportuno de abrir esa vía—Agua Dulce -Dolores—que no sólo dará fácil salida al movimiento diario de un importante barrio, sino que desviará una gran parte del tránsito del Crucero de Agua Dulce y de la Calzada de Jesús del Monte, siempe congestionada, porticularmente desde el citado crucero hasta Toyo.

La petición de esos vecinos nos parece tan bien fundada, pertinente y oportuna, que no vacilamos en recomendarle al señor Carreré y al Ingeniero Jefe de la ciudad que la atiendan sin demora.

En realidad, es ahora, al pavimentarse la calle de Agua Dulce, cuando debe hacerse el arreglo de la de Dolores, para que la conexión entre ambas vías quede establecida. Examinen los señores Secretario de Obras Públicas e Ingeniero Jefe el plano preparado por los señores Beato y Andreu, y se darán cuenta inmediatamente de lo acertado y previsor de la medida a cuyo favor abogamos. Esperamos, pues, que la petición de los vecinos mencionados, a la cual unimos la nuestra, habrá de ser atendida a la mayor brevedad.

AYER SE CONMEMORO EL 55 ANIVERSARIO DE LA FUNDACION DEL CIRCULO MEDICO DE CUBA

ASPECTO GENERAL DEL BANQUETE DEL CIRCULO MEDICO

En un ambiente de exquisita camaradería, satinado del fraternal afecto que vincula y alienta a la respetable clase médica se festejó anoche y cumplidamente la fecha del 55º aniversario de la fundación del Círculo Médico de Cuba, con un espléndido banquete que congregó a la masa social en torno a las bien dispuestas mesas.

Presidieron tan cordial reunión los señores Secretarios de Instrucción Pública y Bellas Artes, doctor Eduardo González Maret; el de Agricultura, doctor Pedro Betancourt, el Presidente social Francisco María Fernández; el Vice Presidente doctor Ramiro Carbonell; los profesores de la Universidad doctores Varela Zequeira y García Domínguez; el Jefe Local de Sanidad doctor J. Francisco Moreles López; el Secretario de la Administración Provincial doctor Ernesto López, en representación del Gobernador de la Habana y el Capitán de Policía Ayudante del Alcalde Municipal.

No precisa explicarse cómo fué de amena y jubilosa la animada "causerie" que mantuvo y evidenció durante el banquete la referida cor-

Continúa en la página dieciséis

DIARIO DE LA MARINA

FUNDADO EN 1832

DIRECTOR: DR. JOSE I. RIVERO. PRESIDENTE: CONDE DEL RIVERO. ADMINISTRADOR: JOAQUIN PINA

PRECIOS DE SUSCRIPCION:

HABANA		PROVINCIAS		EXTRANJERO	
1 mes	$ 1-60	1 mes	$ 1-70	3 meses	$ 6-00
3 Id.	4-80	3 Id.	5-00	6 Id.	11-00
6 Id.	9-00	6 Id.	9-50	1 Año	21-00
1 Año	18-00	1 Año	19-00		

Prado, 103. Aptdo. 1010. Teléf.: Centro Privado A-1192. Habana

MIEMBRO DECANO EN CUBA DE "THE ASSOCIATED PRESS"

TOLERANCIA INJUSTIFICABLE

El 4 de Julio de 1910 aprobó el Ayuntamiento la prórroga del contrato que concertó el Ejecutivo Municipal con la "Havana Electric Railway Light and Power Company" para el servicio de alumbrado público.

Hubo entonces otra entidad que quiso disputar ese servicio a la "Havana Electric", y ésta, ante el temor de la competencia que se le presentaba, se dispuso a aclarar y modificar el contrato en términos que la Administración Municipal estimó satisfactorios.

Entre las modificaciones más importantes, que indujeron al Ayuntamiento a aprobar la prórroga, figura la comprendida en la Condición 18a. la cual dice así: "La Compañía sustituirá los cables aéreos por los soterrados, excepto en donde no lo exijan las condiciones de la población. "Esta sustitución se irá realizando a "medida que vayan efectuándose los "trabajos del alcantarillado. Si éstos "fueren suspendidos por plazo indefinido, entonces la sustitución acordada se verificará dentro de los cinco años de la paralización de dichas "obras del alcantarillado y pavimentación de la Ciudad".

En el año 1926, vence el vigente contrato, y, antes de que llegue esa fecha, es preciso conminar a la "Havana Electric" a que cumpla lo convenido. El Ayuntamiento tiene sobrados medios para impedir que la Empresa deje burlada una obligación que ella propuso espontáneamente, mejor dicho, impulsada por el peligro en que veía su negocio. Tan claro resulta el derecho que asiste a la Administración Municipal para obtener esto, que no cabe pensar que los asesores del Alcalde lo tengan por "discutible" y le induzcan a entorpecer la acción bienhechora que esperamos de los concejales.

Lo que hasta ahora se ha hecho en el sentido indicado ha sido inútil, porque no hubo la sana y recta intención de dar cumplimiento al contrato en ninguna de sus partes, y sí la de favorecer a la "Havana Electric" en cuanto fuera posible; pero como el Ayuntamiento parece dispuesto a defender los intereses públicos, según se deduce de la plausible resolución que tomó y mantiene en contra del escandaloso "affaire" de los "aparatos-gabinetes", creemos que, ¡al fin!, opóngase o no el Alcalde, se decidirá a hacer conocer a la Empresa los deberes que sobre ella pesan.

Desde que se terminaron las obras del alcantarillado y pavimentación de la Habana, hubo sobrado tiempo para soterrar los cables aéreos, de acuerdo con lo pactado en la Condición 18a. del contrato. En el período de la guerra, y aun en el de desquiciamiento comercial que dejó aquella conflagración, pudieron alegarse, como razones atendibles para consentir el aplazamiento, la carestía del material y de los jornales. Hoy no existen esas razones, que no fueron, por cierto, óbice para que se engrandeciera la Empresa. La prosperidad de ésta la pregonan demasiado los que la mangonean y especulan con sus valores, para que aceptemos ni como hipótesis su posible ruina porque se le obligue a hacer el gasto que voluntariamente se impuso.

Claro que eso gasto absorberá todos los recursos de que pueda disponer la "Havana Electric" para repartir dividendos a sus accionistas; pero, aparte de que tal vez los primados de la Empresa hagan alguna habilidosa combinación financiera—si al fin fracasa o no produce lo bastante el "affaire" de los "aparatos-gabinetes"—la penuria de los tenedores, por esa causa o por el posible quebranto que sufra la cotización, no debe pesar en el ánimo de la Administración Municipal, caso de que le haya preocupado hasta el punto de influir en las determinaciones que imperativamente demanda el interés público. El ornato de la Ciudad, y, al mismo tiempo, la seguridad de sus habitantes, amenazada de contínuo por la vieja y descuidada red de alambres que no sólo cruza las calles, sino que abusivamente cuelga de los edificios, bien merecen la pena de que se dé efectividad a la Condición 18a. del vigente contrato, apelando a los medios que ofrecen las leyes.

Con más o menos escándalo—nunca tanto, por desgracia, como el que fuera conveniente—pueden las autoridades municipales vulnerar su propia reputación y aun hasta infamarse, tolerando a la "Havana Electric" que tenga por letra muerta muchas de las obligaciones que contrajo para impedir el establecimiento de la Empresa que ofreció contratar el servicio de alumbrado público, y con cuyas obligaciones logró no verse desplazada en ese negocio y sujeta a una competencia que hubiera sido indiscutiblemente beneficiosa al vecindario. Así como así, no es cosa fácil de probar el incumplimiento de cada una de esas obligaciones. En cambio, a la vista de todo el mundo están los cables aéreos que pregonan la incuria de quienes se hallan en el deber de exigir que se soterren desde que terminaron las obras del alcantarillado y pavimentación de la Ciudad.

Decorosamente no es dado a la Administración Municipal esperar que venza el contrato celebrado el año 1910, sin que se ejecute esa imprescindible reforma, porque, aparte ya del daño que causa la tardanza, ello sería dar a la "Havana Electric" la oportunidad de prometer lo mismo el año 1926, cuando solicite nueva prórroga, si para entonces no se presenta otra Empresa dispuesta a impedir que de mala manera se le cierre el camino. Hay que tener en cuenta que de no mediar competencia, la "Havana Electric" se hallará en condiciones de rehusar la aceptación del compromiso, lo cual quiere decir que si no se soterran ahora los alambres, posiblemente no se soterrarán en mucho tiempo, o tal vez nunca. Nos parece que esta consideración debió bastar para mover la conciencia de quien ostenta la representación del Municipio; pero como esa conciencia no percibe la importancia de asunto tan vital, apelamos a la de los concejales, y, en todo caso, a la del Pueblo.

Más Vale Un Poco de Previsión Que Lágrimas Tardias . . .

LAS señoras, que están en la dulce y a la vez amarga expectación del Angel que va a llegarles, deben saber que muchos alumbramientos prematuros se deben a debilidad en los ligamentos y músculos abdominales y pelvianos.

Deben prevenirse antes que sea tarde.

Para conservar sus órganos en perfecto estado de salud y vigor deben tomar, como vino tónico y regulador, el famoso Cardui. Uno de sus ingredientes tiene la especial virtud de ser un eficaz preventivo para cualquier propensión o causa de aborto.

Cardui se usa hace medio siglo por todas las señoras en cinta.

Más vale prevenirse tomando Cardui, tan fácil precaución, que nunca será perjudicial. Pero el descuidarla puede costarle muchas lágrimas para toda la vida. El daño será irreparable . . . si no lo ataja Ud. con tiempo.

Ud. pide CARDUI. No reciba Ud. nada, si no es el Cardui. Todas las farmacias lo venden. Solicítenoslo y le obsequiaremos un utilísimo folleto, "Tratamiento Casero", de los achaques femeninos. U. S. A. CORPORATION, Chattanooga, Tenn., E. U. de A., y Habana, Cuba; México, D. F.; Barranquilla, Colombia.

ACLARACION

En los telegramas que publicamos dando cuenta de la visita del General Menocal a Sagua, se dijo que la Directiva del Liceo de dicha ciudad había obsequiado al caudillo con un ponche de champan.

Los señores Gustavo Alvaré, vicepresidente de la citada sociedad; Rogelio Tomasino, vocal de turno, y Rafael Angel Ruiz, José Embade, Rafael Gutiérrez, Fausto Gutiérrez, Guillermo Rionda, Eugenio Castaneda, Manuel Rasco y Víctor Paredes, también vocales, nos piden que hagamos constar que no fué la Junta Directiva la que hizo el referido obsequio al candidato a la Presidencia de la República por el Partido Conservador.

Queda aclarado ese detalle, para satisfacción de los estimados comunicantes.

LAS CUOTAS FAMILIARES EN FRANCIA

EL PROGRESO DE ESTE MOVIMIENTO

El sistema de cuotas familiares que actualmente se aplica en Francia a cerca de 2.700,000 trabajadores, tiende a generalizarse en la industria de ese país.

Adoptado casi unánimemente por las grandes empresas, dicho sistema se propaga poco a poco en los círculos patronales de todas categorías.

El importe total satisfecho por concepto de subvenciones familiares es ya muy elevado.

Si añadimos a las sumas pagadas por las cajas de compensación las subvenciones familiares directamente concedidas a su personal por ciertos patronos (compañías de ferrocarriles, sociedades mineras, etc....), se comprueba un esfuerzo social aún más considerable, que representa el pago anual de 300 millones de francos.

A esta cifra, es preciso agregar, por otra parte, el importe de las subvenciones de familia pagadas por las administraciones públicas.

Estos datos oficiales, tomados de la revista semanal "Informaciones Sociales", publicada por la Oficina Internacional del Trabajo, han sido proporcionados por el Director del Comité de pensiones de familia al Cuarto Congreso reunido para tratar de esta materia en Mulhouse, el 26 de mayo último.

Continuamente se Inscriben Comerciantes en el Concurso de Vidrieras de la Prensa

El Comité Ejecutivo de las Grandes Fiestas Internaciones de la Prensa de Cuba, que tiene a su cargo la confección del programa de los festejos y que ha organizado con habilidad nunca bien aplaudida el Certamen de Vidrieras Comerciales, ha instalado provisionalmente sus oficinas en Cuba 112, entre Santa Clara y Sol.

Al principio se pensó en instalar las oficinas en el edificio de la Asociación de Repórters que está a punto de terminarse, pero una observación discreta de un directivo hizo comprender que no era posible.

En efecto: faltan sólo pequeños detalles de ornamentación para que la Casa de los "buscadores de noticias" esté terminada y acaso la instalación de las Oficinas del Comité hubiera ocasionado un retraso en la finalización de los trabajos, habida cuenta de la importancia de esas oficinas y del movimiento que hay siempre en ellas.

Es esa la causa por la cual no se encuentra en la Asociación de Repórters. Tal y como están progresando los trabajos del Comité, hubiera sido imposible el realizarlos allí.

Solamente en lo que respecta al Certamen de Vidrieras Comerciales la labor es intensa en extremo.

A diario son numerosos los comerciantes e industriales que se presentan solicitando inscribirse en ese certamen que por lo que sabemos culminará en el éxito más importante de las Fiestas Internacionales de la Prensa de Cuba.

Todos los elementos sociales, todas las fuerzas vivas del país han respondido a la idea genial del Comité Ejecutivo de las Fiestas de la Prensa, y buena prueba de ello es lo que afirmamos antes: la afluencia constante de los comerciantes e industriales de la Habana que se ven a diario en las oficinas instaladas en Cuba 112 entre Santa Clara y Sol

EL SEÑOR GOMEZ HERRERO

Ayer por la mañana estuvo en esta Redacción el señor José Gómez Herrero, prestigioso comerciante y miembro distinguidísimo de la Colonia Española de Santiago de Cuba, sociedad que logró elevar durante su presidencia a gran altura.

Hoy saldrá para la bella capital de Oriente, después de haber pasado una temporada en viaje por distintas localidades de la República, y con ese motivo, vino a despedirse de nuestro Director, de quien es un buen amigo.

Durante su estancia en la Habana, ha sido muy agasajado el Sr. Gómez Herrero por las numerosas personas que con él mantienen relaciones sociales y de negocios, y vuelve al lugar de su residencia llevando tan gratas impresiones como las que deja entre nosotros.

Reiteramos al distinguido viajero nuestro afectuoso saludo de despedida.

NO PAGUE MAS DE 17 CTS. BOTELLA
AGUA EVIAN
AGUA ST. GALMIER
DOS. DE 50 BOTELLAS 14 CTS. BT.

REPARACION NECESARIA

El Presidente del Gremio de Abastecedores de Leche de la Habana, ha dirigido al señor Secretario de Agricultura, Comercio y Trabajo, el siguiente razonado escrito, que esperamos tenga la favorable acogida que merece:

Habana, 2 de octubre de 1924.

Honorable señor Secretario de Agricultura.

Habana.

Honorable señor:

El que suscribe, en su carácter de Presidente del Gremio de Abastecedores de Leche de esta ciudad a usted respetuosamente expone:

Que desde hace más de un año viene dirigiéndose a la Secretaría de Obras Públicas, unas veces por escrito y otras formando parte de comisiones de los miembros que represento del comercio de leche fresca de esta ciudad, interesando siempre la reparación de las carreteras de la Habana a Güines en el tramo comprendido de San Francisco de Paula a San José de las Lajas, y la de Guanabacoa a Minas, así como el ramal de Minas a Arango, sin que hasta hoy se haya hecho nada en absoluto en favor de lo que tan repetidas veces se interesaba.

Los presupuestos para esas obras fueron aprobados: el de la carretera de la Habana a Güines en seis de septiembre de 1923, y el de Guanabacoa a Minas en siete de mayo del corriente año, faltando solamente la situación de los fondos necesarios para llevar a cabo la ejecución de las obras.

Pero es el caso, señor Secretario de Agricultura, que con motivo de no haber sido atendidas mis peticiones con la urgencia que el caso requería, se han formado por las constantes lluvias unos baches tan grandes en la carretera de Guanabacoa a Minas, antes de llegar a este último punto, y en parte del primero y segundo kilómetros del ramal de Minas a Arango, que sólo en el día de hoy quedaron atascados, sufriendo desperfectos de consideración, 3 camiones que conducían leche para esta capital, originando el ir a buscarla y el trasbordo una demora de tiempo tan grande, que fué suficiente para que se perdiera un aproximado de QUINCE MIL LITROS que transportaban; causa que hizo estuvieran cerrados treinta y siete despachos en los que se surten numerosas familias que no pudieron llevar a sus casas la leche que necesitaban.

Además, hasta que esos camiones puedan ser utilizados se precisa sustituirlos por otros para no paralizar en parte servicio de tanta importancia, faltando para realizarlo, por los frecuentes casos que ocurren, número suficiente de camiones sin que se pueda recurrir a tomarlos alquilados por negarse a cederlos sus dueños, por creer fundadamente que el precio del alquiler, aun siendo elevado, no remuneraría siquiera los desperfectos que sufrirían.

Al recurrir a usted lo hacemos esperanzados en que su buena voluntad unida a su gran influencia logrará a conseguir a ser posible, desde mañana mismo, del nuevo Secretario de Obras Públicas, que parece animado de los mejores deseos, la reparación de los baches que han dejado intransitables los tramos de carretera mencionados, pues con esto salvaría de la ruina nuestro comercio, evitando al propio tiempo que una parte de la capital se quede sin leche como ha ocurrido en el día de hoy.

Si a pesar de sus buenos deseos no pudiera conseguir lo que pedimos, con la rapidez que el caso requiere, esperamos recabe autorización para que nosotros lo llevemos a cabo por nuestra cuenta.

Quedo de usted con la mayor consideración,

Juan Ortega.

SOBRE EL PROBLEMA UNIVERSITARIO

Habana, 3 de Octubre de 1924.

Señor Director del Heraldo.

Muy señor mío:

En sus leídas "Reflexiones" del 2 del presente mes, hace usted una idem, que tal vez no posean toda la madurez que exige el nombre de dicha sección.

Dedícalas especialmente al problema universitario y en las mismas de modo más o menos directo deja usted entrever la duda de si será a los elementos reaccionarios (entiéndase católicos) que en la Universidad, cursan sus estudios a los que se debe esta pasividad que los estudiantes parecen haber acordado adoptar en lo que se refiere al movimiento de regeneración estudiantil.

Como estudiante que he sido en fecha no lejana aún en esa Universidad y alumno de colegio católico, siento decirle que en este punto asda usted un tanto equivocado, pues salvo el uso que hemos hecho de legítima defensa ante los ataques despiadados de que fuimos objeto desgraciadamente no hemos tenido pudiera decirse, arte ni parte en dicho movimiento.

Quitando a dos o tres, todos los directores y la mayoría de los que llevaban y llevan la voz cantante en el mismo pertenecen al bando que usted probablemente por un ligero olvido silencia.

Aparte de que dudo mucho que fuesemos capaces de realizar una labor perjudicial en ningún momento, pues usted, bien sabe que otros muy distintos son los frutos que suelen producir nuestros tan discutidos centros de enseñanza. Y si no, pregúnteles a algunos de esos padres que militan en el campo enemigo, porque envían allí sus hijos y no a otro colegio cualquiera.

Si disciplina, método, orden y juicio significan reacción tal como ustedes la entienden, enhorabuena señálesenos con ese nombre; más esto supondrá que ya ni el significado de los conceptos ha podido resistir a este movimiento de desorganización que hace algún tiempo se encuentra azotando a la humanidad.

La misma ciencia de que se sienten tan pagados los que dicen no aceptar otra medida para los conocimientos humanos sería reaccionaria puesto que es la primera que empieza por aconsejar el método en sus deducciones.

Sin más por el momento.

Quedo de usted atto., y s., s.,

Manuel BUIGAS.

Un cuarto de Siglo de Evolución Cubana

OBRA NUEVA POR EL DR. RAMIRO GUERRA, EDITORIALISTA DEL "DIARIO DE LA MARINA"

Prólogo del Mayor General Dr. Pedro E. Betancourt, Secretario de Agricultura, Comercio y Trabajo, Presidente del Consejo Nacional de Veteranos de la Independencia

El único estudio completo y documentado del desarrollo de Cuba en los últimos veinticinco años.

También contiene un estudio de los principales problemas actuales de la Nación, respecto de la población, la industria azucarera, la producción agrícola, el comercio, la industria, la educación, etc.

Ciento veintiocho páginas, tamaño grande, en excelente papel cromo, con 42 grabados, 38 a plana entera.

UN PESO EL EJEMPLAR

De venta en todas las buenas librerías.

Ind. 2 Oct.

EL DOCTOR GUSTAVO CUERVO

Ha trasladado su domicilio y conjuntamente su gabinete de consultas para la casa CALLE O, ESQUINA A 21, Vedado. Antigua Clínica del Dr. Lainé, al fondo del Parque del Maine y de la Batería de Santa Clara.

TELEFONO F-1212

C 8863 3d-2

Dr. Gálvez Guillem

IMPOTENCIA, PERDIDAS SEMINALES, ESTERILIDAD, VENEREO, SIFILIS Y HERNIAS O QUEBRADURAS, CONSULTAS DE 1 a 4.

MONSERRATE, 41

ESPECIAL PARA LOS POBRES DE 3 Y MEDIA A 4.

MARMOLES: PENNINO

GINEBRA AROMATICA DE WOLFE

LA UNICA LEGITIMA

Importadores Exclusivos en la República

PRASSE & CO.

Tel. A-1694 - Obrapía, 18 - Habana

RUBINAT LLORACH

La mejor agua mineral natural purgante

Aprobada por la Academia de Medicina de París en 1880

Sulfato de sosa..... 96 gr. 265 / Sulfato de magnesia..... 2 gr. 268 por litro.

ESTREÑIMIENTO
AFECCIONES del TUBO DIGESTIVO
ATONÍA GASTROINTESTINAL
HEMORROIDES

DOSIS NORMAL: un vaso de los de vino, bebiéndose luego una taza de te caliente.

(Auméntese esta dosis según el temperamento individual)

GRAN MEDALLA de ORO, Exposición Internacional de París 1900.

Se vende en cuartos y medias botellas en todas las Farmacias de la ISLA de CUBA.

LICENCIAS DE REVOLVERS Y CAZA

MARCAS DE GANADO

Tramito todos los asuntos relacionados con las oficinas públicas con rapidez

No necesito dinero por adelantado ni pago de cualquier asunto que me encomiende, solamente la garantía de una casa de Comercio de esta plaza

CARLOS F. VALDES

EMPEDRADO 38. APARTADO 2261. TELEFONO A-9218. HABANA.

CINCO LUSTROS DE LABOR

Con el título que encabeza estas líneas, nuestro estimado colega "La Prensa" publicó el jueves dos de los corrientes, un brillante editorial, debido a la conceptuosa pluma del señor Pelayo Pérez, uno de nuestros periodistas más modestos, serios y competentes, en el cual se juzga en los términos más benévolos y halagüeños, la colección de artículos del DIARIO DE LA MARINA, originales del doctor Ramiro Guerra, que este querido compañero nuestro ha reunido y publicado en un elegante volumen.

A continuación reproducimos el notable trabajo del colega, al propio tiempo que hacemos llegar, tanto a su distinguido Director señor O'Naghten, como al dignísimo editorialista señor Pelayo Pérez, la expresión de nuestra gratitud por su elocuente prueba de noble compañerismo.

"El doctor Ramiro Guerra, una de nuestras más robustas y bien equilibradas mentalidades, que honra tanto al magisterio, en cuyas filas milita desde hace más de dos décadas, como al periodismo que lo cuenta entre sus valiosos miembros, ha recopilado en un elegantísimo volumen de ciento veintiseis páginas, orrado con excelentes grabados, la serie de artículos que con el título de "Un cuarto de siglo de evolución cubana" publicó en nuestro estimado colega el DIARIO DE LA MARINA. Trabajo analítico que a la clara exposición de los hechos une la autenticidad de los datos con que el autor robustece sus deducciones, la obra del doctor Guerra es no solo un himno de vida y esperanza entonado en loor de la laboriosidad cubana, sino también un poderosísimo estímulo para redoblar esfuerzos que en conjunto tiendan al aumento de nuestro acervo colectivo. Es esta una tarea doblemente meritoria, por lo que contribuye a realzar nuestro valimiento ante los extraños, con la enumeración de lo que hemos hecho, y a realzarnos ante nuestra propia estimación mostrándonos todo lo que somos susceptibles de hacer en lo por venir.

La tarea realizada durante los últimos cinco lustros por el pueblo cubano, magistralmente expuesta en admirables síntesis por el doctor Guerra, es sencillamente portentosa. Devastado el país, arruinadas sus fuentes productoras y mermada su población en más de cuatrocientas mil personas, a consecuencia de la última guerra de independencia, en veinticinco años no sólo se ha rehecho sino que ha dado un maravilloso salto en todas las esferas de las actividades constructivas. De 1899 a 1924 hemos duplicado nuestra población, pasando de 1.572,709 habitantes que contábamos en la primera fecha precitada a 3.143,040 que contamos actualmente. Contra 355,668 toneladas de azúcar a que ascendió la zafra, de 1899 la última zafra excedió de cuatro millones de toneladas. Arruinada por la guerra nuestra riqueza pecuaria, al extremo de que un año después de terminada la contienda y cuando ya iba adelantada la repoblación ganadera sólo existían en el país 376,650 reses vacunas, 88,000 cabezas de ganado caballar y 18,474 mular, las estadísticas registraron en 1923 las siguientes cifras: ganado vacuno, 4,976,132; caballar, 839,829; mular, 76,587, lo que acusa un aumento de 1,321 por ciento para el ganado vacuno, 954 por ciento para el caballar y 414 por ciento para el mular. Contra $21.157,000 a que ascendieron en 1899 nuestras exportaciones de tabaco en rama y manufacturado, exportamos en 1922 esos productos por valor de $35.068,000, o sea un 143 por ciento más que en la primera de las fechas precitadas.

Grande como lo es, indudablemente, el desarrollo de nuestras tres principales actividades productoras, no lo es menos y acusa un notabilísimo incremento el fomento de nuevas actividades industriales. Mientras el censo de 1899 no registraba otras industrias que la fabricación de azúcar, los alambiques y la manufactura de tabacos y cigarros, en la Asociación Nacional de Industriales se hallan actualmente representadas setenta industrias distintas. Nuestras industrias dan empleo a cerca de 200,000 personas, y—como afirma el docor Guerra—contribuyen a crear en Cuba el tipo más alto de civilización conocido en los tiempos modernos.

Junto a estos hechos, demostración palpable de nuestros progresos, el doctor Ramiro Guerra expone sus consecuencias y los problemas que crean. Todo cuanto entre nosotros es obra de la iniciativa privada y el esfuerzo individual, en el fecundo campo de las actividades constructivas, acusa energía, perseverancia, bienestar y prosperidad. Flaqueamos sensiblemente en el orden de los grandes empeños colectivos, porque nos falta suficiente "devoción a la causa pública". En este sentido, el país ha progresado a pesar de su mala administración y de la indiferencia de sus mejores elementos por los negocios públicos.

No forma, por fortuna, el doctor Guerra en las filas de los escépticos y pesimistas. Escudriñador acucioso de las enseñanzas de la historia, sabe aquilatar los hechos y medir el alcance de sus posibles o probables resultados. Por eso decimos que su obra "Un cuarto de siglo de evolución cubana" es no sólo un himno de vida y esperanza en loor de la laboriosidad de nuestro pueblo, sino también un poderosísimo estímulo para redoblar nuestros futuros esfuerzos solidarios. "El juicio colectivo favorable y la confianza pública en lo por venir,—dice el doctor Guerra, en el párrafo final del prólogo de su obra—se expresan en una frase que ha hecho fortuna—"la Isla de corcho"—es decir, la isla que flota y resiste, sin hundirse, todas las tempestades. Ese resistir perenne y victorioso a todas las causas de destrucción, progresando sin cesar, no es un perpetuo milagro de una providencia benéfica, sino una prueba innegable y concluyente de que hasta ahora la maravillosa vitalidad de la sociedad cubana ha sido el factor más poderoso en la evolución de la comunidad. Si una organización social más perfecta y una dirección más eficaz e inteligente de los asuntos públicos facilitasen la obra creadora y constructiva de nuestras energías íntimas, Cuba podría ser, en cortos años, una de las patrias más prósperas y progresistas del mundo".

EXAMENES PARA RADIOTELEGRAFISTAS

CONVOCATORIA

Acordada por esta Dirección General de Comunicaciones, la celebración de exámenes para habilitar Radiotelegrafistas, de acuerd con lo que determina el Decreto Presidencial número 1694 de fecha 29 de Octubre de 1917, se convoca por este medio a todos los que deseen obtener un certificado de Radiotelegrafista de primera clase y demuestren reunir los requisitos siguientes:

(a) Ser ciudadano cubano.

(b) Haber cumplido 18 años de edad.

(c) Ser persona de moralidad y buena conducta.

Las materias a examinar son las siguientes:

Funcionamiento y ajustes de aparatos radiotelegráficos.

Leyes y reglamentos (Convención Radiotelegráfica).

Trasmisión (veinte palabras por minuto).

Recepción auditiva (veinte palabras por minuto).

Las calificaciones se harán por puntos, en un total de cien, distribuídos en la forma siguiente:

Funcionamiento y ajustes de aparatos radiotelegráficos 20 puntos.

Leyes y Reglamentos (Convención Radiotelegráfica), 20 puntos.

Trasmisión (veinte palabras por minutos) 10 puntos.

Recepción (veinte palabras por minuto), 50 puntos.

Total 100 puntos.

Para ser aprobados es necesario obtener un mínimum de setenta y cinco puntos y que ninguno de los ejercicios merezca la calificación de cero.

Las solicitudes deberán dirigirse al señor Director General de Comunicaciones, Academia, antes del día quince del próximo mes de Noviembre, acompañándolas de la carta de Ciudadanía o copia notarial de la misma; certificación de nacimiento del Registro Civil y un certificado de moralidad y buena conducta expedido por el Alcalde Municipal del lugar en que resida el solicitante. Quedan exceptuados de cumplir estos requisitos los aspirantes que actualmente estén empleados en el Departamento de Comunicaciones.

Los exámenes tendrán lugar en el local de la Academia, Oficios y Teniente Rey, dándose comienzo a los ejercicios el día 24 de Noviembre próximo a las ocho de la mañana.

(f.) Dr. Armando Cartaya,
Director General.

Gratis para los hombres

Informaré gratis cómo curarse pronto y radical con un tratamiento patente de fama mundial. Enfermedades Secretas, Irritación, Flujos, Gota, Mili-tar, Arenillas, Mal de Riñones y de Piedra, Catarros de la Vejiga, Cistitis, Uretritis. Envíe su dirección y dos sellos morados al Representante G. Sabas, Apartado 1328. Habana.

c8852 6d-2

VISITANTES DISTINGUIDOS

Ayer tuvimos la especial complacencia de recibir la visita de los señores Gumersindo Puertas Rubio y Miguel B. Anciano, Director y Gerente de "La Ilustración Mundial", publicación que realiza un amplio proyecto de colaboración a las relaciones hispano-americanas.

La revista de los señores Puertas y Anciano, viene también a favorecer los inmigrantes en las Repúblicas hermanas del nuevo continente.

Por los datos que tuvieron la bondad de ofrecernos los señores Puertas y Anciano comprendimos la especial importancia que una publicación de la índole de "La Ilustración Mundial" ha de adquirir en España y América.

Reiteramos a los distinguidos compañeros nuestra cordial bienvenida y les deseamos venturosa estancia en esta capital.

EL CHOCOLATE "LA GLORIA"

El chocolate "LA GLORIA", estimada favorecedora nuestra, tiene, entre otros muchos, los méritos y cualidades siguientes:

Su elaboración esmerada, cuidadosa en los detalles, escrupulosa en las materias primas y completa en el conjunto.

Su manufactura sobria y elegante.

Su sabor, simpático a los paladares verdaderamente refinados.

Su aroma incomparable.

Sus indiscutibles e indiscutidas virtudes nutritivas.

Su precio sin competencia.

Y sus obsequios,—artísticos volúmenes mínimos de los mejores poetas cubanos y españoles.

Si usted no lo ha probado, señora, pruébelo hoy mismo. Una sola prueba la convertirán en decidida favorecedora del chocolate "LA GLORIA",—el chocolate por excelencia.

LA GLORIA
El más delicioso de los chocolates
SOLO, ARMADA Y Ca.
Luyanó. Habana.

LA AGRUPACION CIVICA

Ayer volvió a reunirse el Comité Provisional de la Agrupación Cívica de Comerciantes e Industriales. Su actividad no decae un momento, sino que se acrecienta al entusiasmo de sus miembros componentes, a medida que sobre su campo llueven las adhesiones.

Por todas partes se habla del movimiento cívico como de alta conveniencia, para los intereses generales de país, que siempre fueron pospuestos en las gestiones de los políticos militantes. Ahora resulta que la idea no es nueva sino en la mente de una gran parte de la población estaba latente, y que sólo faltaba la iniciativa: ello se comprueba con los espontáneos ofrecimientos que de todas partes se reciben.

En la entrevista celebrada ayer por la Comisión Cívica con el señor Manuel García Vázquez, Presidente del Centro de Detallistas, y con el señor José Galego, Presidente de la Asociación de Detallistas de Víveres, así como con otros distinguidos directivos de ambas prestigiosas entidades reinó la mayor cordialidad, como que están perfectamente identificado los elementos del comercio todos en la campaña iniciada, como defensa indicada de sus cuantiosos intereses.

Los detallistas tienen ya organizadas veintitrés delegaciones que están radicadas en las ciudades más importantes de la República y suman varios miles sus osaciados. Su perfectamente organización y disciplina harán mucho en favor de la causa cívica.

He aquí otra relación de cubanos nuevos:

Salvador Rovira y Santos, Concha 3; Vicente Fernández López, Enna 105; Juan Roselló Surio, Villanueva 8; Miguel Serra y Marcé, Villanueva 8; Ramón García Viña, Villanueva 14; José García Viña, Villanueva 14. Manuel Rosich y Milá, Villanueva 12; Antonio Rosich y Milá, Villanueva 12; José Franco Cabanos; San Indalecio y San Bernardino; Vosme Gardoqui Usategui, Reparto Batista Segunda número 16; Buenaventura Sierra Lombardero, Enna y Villanueva; Jesús Gonzalo Rivera, Enna y Acierto; Antonio Ruiz Torres, Enna y Luco; Mario García Gálvez, Arango y Enna; Isauro García Gálvez, Concepción entre 15 y 16, Lawton; Pedro M. Escaloza y Ruiz, Teniente Rey 83, segundo piso; Francisco Baños, Jesús del Monte 25; Oscar Duyos; Horacio Duyos, Patria y Zequeira; Reñedo De-Lisser inglés, Patria y Zequeira; Teodoro Frías, (venezolano); Braulio Ugarte, Oficios 3; Manuel Lazcano Valle, Jústiz 2; Juan Flores Ceilan; Baratillo 7; Julián Marcos Izquierdo, Jústiz 2; Jesús Fernández Suárez, Cristina 2, altos; Pedro Saavedra Melina, Cerro 600.

PONGASE EN GUARDIA

Contra el reume, contra sus agudos dolores que se aproximan con los días húmedos y frescos de nuestro invierno, preparándose para evitar el ataque, para vencerlo si se inició y para curarse si se padece el terrible reuma que tanto estragos hace. Antirreumático del doctor Russell Hurst de Filadelfia, es la medicación del reuma, alivia pronto, cura seguramente. Se vende en todas las boticas y quien lo toma, deja de padecer. Cúrese su reuma. Sea usted dichoso.

AVISO

Los abajos firmantes, habiendo anulado su contrato de arrendamiento por la porción de los Muelles de Atarés que hoy en día operan, vacarán el mismo, el día 14 de octubre venidero.

Por este motivo deseamos dar aviso a todos los consignatarios con mercancías depositadas en nuestros almacenes para que las extraigan antes de la mencionada fecha, es decir, antes del día 14 de Octubre de mil novecientos veinticuatro.

Nosotros no nos haremos responsables por mercancías que queden en nuestros muelles y almacenes después de la fecha indicada ni tampoco por los gastos que puedan incurrir, ni por la condición de las mismas.

Scuthgate Terminal
Corp of Cuba.
49974 alt. 3d 30

QUININA EN FORMA SUPERIOR. El efecto tónico y laxante del LAXATIVO BROMO QUININA le hace superior a la Quinina ordinaria, y no afecta la cabeza. La firma de E. W. GROVE se halla en cada cajita.

Dr. HERNANDO SEGUI
GARGANTA, NARIZ Y OIDO
Prado, 38; de 12 a 3

DR. FELIPE GARCIA CAÑIZARES

Médico del Hospital San Francisco de Paula, Medicina General, Especialista en Enfermedades Secretas y de la Piel. Teniente Rey, 80, (altos). Consultas: lunes, miércoles y viernes, de 3 a 5. Teléfono M-6763. No hace visitas a domicilio.

Dr. Gonzalo Pedroso

CIRUJANO DEL HOSPITAL MUNICIPAL DE EMERGENCIAS

Especialista en Vías Urinarias y Enfermedades venéreas. Cistoscopía y cateterismo de los uréteres. Cirugía de Vías Urinarias. Consultas de 10 a 12 y de 3 a 4 p. m. en la calle de Cuba núm. 69.

ASMACURA

El Asma se cura radicalmente con ASMACURA, de venta en todas las Droguerías y Farmacias.

Premiado con Medalla de oro y Cruz de Mérito en la Exposición Internacional de Milán, Italia, en la curación del ASMA.

Depósito: Farmacia Santa Elena. J. del Monte N. 280. Tel. I-2371
HABANA

c 8612 2d-27

NOXON
EL LIMPIADOR UNIVERSAL
INSUPERABLE
PARA TODA CLASE DE METALES, CRISTALES, ESPEJOS, VAJILLAS.
EN FERRETERIAS Y GARAGES.
AGUIAR 71. TELEFONO M. 9161

Vida elegante

—Desde que llegué a la fiesta, caro Don Hermo, me prendé de esta bella señorita. Supe después que era hija suya, y aquí vengo a rogarle que me la presente.

Si ella accede, con mucho gusto... Mira, V. O. G., este joven parece algo delicado y dueño de cierta inteligencia. Tú sabes que los muchachos así no son frecuentes. De modo que, si quieres, le conocerás...

—No tengo inconveniente, papaíto.

Pues entonces, sea... Aquí la tiene usted, caballerito: V. O. G. es el Coñá Pemartín Viejísimo, la hermana aristócrata del Coñá Pemartín "Especial" y del Coñá Pemartín "V. V. V."; la mimada de la familia; el licor supremo, aquí y en todas partes.

—De gusto, la conozco mucho. La he saboreado con verdadero deleite un día sí y otro también, desde un año.

—¡Oiga usted, joven, poco a poco! A ella, no, porque, además de aristócrata, es toda una señorita... Habrá libado usted mucho Coñá del que ella simboliza, del supremo Coñá "Viejísimo" Pemartín y ya eso le hace a usted una persona simpática. ¡Pero ningún otro saboreo!

—Hombre, es un decir...

—Bueno, llévesela un rato, bailen y no se me pierdan...

—No tengas cuidado, papá; a mí, no se me confunde...

PARA LOS CANTINEROS AMIGOS

Igual que los no menos estimados dependientes de café; para los señores bodegueros y cafeteros, el Concurso del Coñá Pemartín es particularmente interesante. A ese Concurso va a destinar Don Hermo $3.000.00, sólo para premios. ¡Un capitalito que le puede tocar a cualquiera de las personas citadas, cultivando y extendiendo el pemartinismo!

Mujeres y Pemartín, hasta el fin...

DELICIOSO nutritivo y con una elaboración garantizada por el prestigio de su marca. Así es el chocolate de
La Estrella
"MULTIPLE" ADIP #241

Asociación de Profesionales Conservadores

Banquete a los candidatos del Partido, con la concurrencia de las clases económicas y exposición del programa del Partido.

Sábado, octubre 18, a las ocho de la noche, teatro Nacional.

Adhesiones:

Bufete del doctor Gustavo Pino. Teléfono A-8231.

Bufete del doctor Ramón de la Cruz. Teléfono M-5040.

C 8564 16d-25

TRATAMIENTO MEDICO
del Cancer, Lupus, Herpes, Eczemas y toda clase de Ulceras y tumores
MONSERRATE No. 41. CONSULTAS DE 1 a 4.
Especial para los pobres de 3 y media a 4.

Mira, Lechera, qué Gordito está el Niñito!
Robustez, salud, alegría, buenos colores, da a los niños la LECHE LECHERA

ROSARIOS

VEA NUESTRO MAGNIFICO SURTIDO

Con cuentas de porcelana engarce en metal plateado. Siete colores diferentes, uno	$0.20
Con cuentas de madera, engarce metal, uno	$ 0.30
Con cuentas de cristal y de madera, engarce en metal, fuertemente plateado, uno	$ 1.00
Con cuentas de NACAR engarzados en PLATA legítima, uno, $2.50, $3.00, $4.00 y	$ 5.00
Con cuentas de Nácar, engarce metal, uno	$ 1.50
TODOS DE PLATA, uno $1.75, $2.00, $3.00, $4.00, $5.00, $6.00 y	$ 7.00

MUCHOS OTROS MODELOS

Garantizamos la legitimidad de la PLATA empleada en nuestros ROSARIOS.

LA NUEVA VENECIA
OBJETOS RELIGIOSOS
O'Reilly, 35, entre Habana y Compostela.
Teléfono A-6561 Habana

C 9001 1d 4

LA PARADOJA DE LA ESQUINA DE LAS LILAS

Por ANGELO PATRI

"He aquí una paradoja que parábola para los que llegamos a desentrañar su doloroso significado. Los hijos... los hijos no cesan de huir de nosotros; pero nosotros siempre vamos con ellos".

La mamá hunde el sombrero en la cabeza de Julito, le abre la puerta, baja con él hasta el jardín y le dice: "adiós mi hijito. Sé bueno". Luego vé como el niño dá la mano a Elenita, la niña de al lado que hace tanto tiempo que vá a la escuela, y se van juntos. La pobre mamá lo siguió con la vista hasta llegar a las lilas de la esquina; al llegar allí, el pequeñuelo pareció vacilar; la mano que apretaba la suya no era la de su "mamita"; luego volvió la cabeza y dobló la esquina. La madre entró en casa, cerró la puerta y se echó a llorar.

"¡Pobrecito! Le daba peno volver la esquina; pero al fin lo hizo" y amaneciendo a través de sus lágrimas el resplandor de una sonrisa, se enfrasco en los quehaceres cotidianos, como había de hacerlo durante veinte años consecutivos mientras Julito, el hijo de sus entrañas, doblaba más y más esquinas abandonaba el trillo viejo en busca del nuevo. Desde el día en que Dios nos los envía, hasta aquel en que vuelve a reclamárnoslos, los hijos no cesan de alejarse de nosotros. Lo sabemos, y jamás tratamos de detenerlos; pero a cada "esquina que doblan" brota el llanot en nuestros ojos y, a veces, cuesta mucho trabajo hacer clarear la sonrisa confortadora.

La madre prudente empieza muy pronto a enseñar a "volver la esquina" a su hijito y vá siempre con él compartiendo le peso de su vida. Es necesario evitar que regrese corriendo a casa en busca de algo que olvidó o algo que no creyó necesitar. La mamá está obligada a ordenar su marcha a trvés del mundo, quitándole de encima lo que no le haga fita y aumente la carga, y procurando que no se le olvide nada indispensable

Los buenos medales son cosa que debe hallarse siempre a fluor de piel, el "truco" de hacer las cosas bien debe hallarse siempre en el bolsillo listo para ser usado, el granito de fé reserva siempre dispuesto para los días de prueba. Imposible vivir sin todo esto

Y claro está que no son necesarias todas estas pequeñas lecciones. Lo mejor es darlas todas en una y conservar el multiforme caudal en un lugar accesible donde madure y crezca hasta que llegue el día de utilizarlo. Un pequeño toque de sano humorismo apenas ocupa espacio y alivia mucho la carga. Este "bouquet" agradable es para los que nos encontramos al paso. Un recuerdo dulce es muy valioso. Ya estamos en situación de doblar "la próxima esquina".

¡Cuán numerosas parecen ser las esquinas una vez que el hijo vuelve aquella de las lilas, camino de la escuela; Una a una, las va doblando, cada vez más lejos, hasta que llega un día en que lo vemos a gran distancia, el mismo niño, el mismo alegre jovenzuelo, el mismo apuesto mozo que, habiendo adquirido las buenas cualidades del buen viajero, regresa a nosotros con "algo" de lo que ha tocado; pero conservando siempre todo cuanto le dimos al salir Joven y viejo, es diferente; pero muchas esquinas y caminar mucho el mismo siempre. Después de doblar y lejos, vuelve a nosotros y, no obstante, permanece alejado.

Solo las madres y algunos padres son capaces de comprender esta paradoja auque todos los que en la vida hemos fundado una familia nos enfrentamos con ella tarde o temprano; paradoja lara y agudamente dolorosa para los que la comprendemos, pero obscura y dolorosamente tenebrosa para los que no tienen esa suerte mejor es no ignorarla...

DE AGRICULTURA

COMISION DE DETALLISTAS

Ayer visitó al Secretario de Agricultura una comisión de la Federación Nacional de Detallistas, en la que figuraban los señores Manuel García Vázquez y Narciso Pardo, para darle cuenta al general Betancourt, de algunos acuerdos tomados por el Consejo de Directores del Banco Hispano Cubano.

PARA COMBATIR EL "MOSAICO" DE LA CAÑA

El Secretario de Agricultura ha llevado a la firma del Presidente de la República un decreto, por el que se concede un crédito de seis mil pesos para satisfacer los gastos que ocasione la comisión designada para combatir la enfermedad conocida por "Mosaico", que ataca a la cañana de azúcar.

SUSCRIBASE AL "DIARIO DE LA MARINA"

IRLANDA MAÑÉ
REGISTRADA
COLORES FINOS Y FIRMES GARANTIZADOS

LA PRIMERA FUNERARIA DE LA HABANA
ALFREDO FERNANDEZ
ORDENES SAN MIGUEL 63. - TELF. A-4348

LENTES Y ESPEJUELOS
F. A. BAYA
OPTICO
SAN RAFAEL 20, ESQUINA A AMISTAD

Anúnciese en el "Diario de la Marina"

La Grippe
AMENAZA Á CUBA
Y OCASIONA MILES DE MUERTES
Cuídese a tiempo y no olvide que de un CATARRO MAL CUIDADO a la TUBERCULOSIS sólo va un paso.
JARABE CATARROL
FUE LA MEDICINA QUE SALVO A LOS CAMAGUEYANOS EN 1918 CUANDO FUE AZOTADA AQUELLA REGION POR TAN TERRIBLE EPIDEMIA.
CATARROL cura la Grippe, Influenza, Catarros crónicos, Pulmonías, etc.
DEPOSITO: Sarrá, Johnson, Taquechel, Barreras y Co., Murillo y Colomer, I. Uriarte y Co.

VAYA A LA MODA:

Si, pero no huesuda tenga sobre su armazón de huesos, carnes recias, duras, cubra sus ángulos con graciosas curvas y será atractiva, elegante bella. La flaca, no llama la atención, no dice de la femenilidad atrayente y conquistadora. Las venus no eran flacas, tenían bellas formas. Así debe ser toda mujer, de buen cuerpo, de bellas curvas de atrayentes líneas. Para acercarse a la belleza tome Píldoras del doctor Vernezobre, y mejorará su cuerpo. Se venden en las boticas y en Neptuno 91, Habana.

alt. 4 Oc.

SON FANTASMAS:

El niño no ve nunca el fantasma con que se le asusta, el neurasténico, el nervioso tampoco ven los fantasmas que le asustan que le amenazan y que le intranquilizan. Son ilusiones de sus nervios, son fruto de su sobre-excitación y padecerá y se volvera loco, labrando su desgracia sino aquieta a sus nervios, con El Elixir Antinervioso del Dr. Vernezobre, que se vende en todas las boticas y en su depósito El Crisol, Neptuno y Manrique. Habana.

alt. 10. Oct

Proteja a los suyos...
Ahora que empieza el Verano riguroso de Cuba, comprando una Nevera "Crystal"
La leche de sus niños y los alimentos todos se conservarán siempre frescos
Al mismo tiempo tendrá Ud. agua fría que tan necesaria es durante los meses de calor
NEVERAS Crystal
ARELLANO Y CIA
MARTA ABREU (AMARGURA) Y HABANA
TELEFONO A-3329

EL secreto de unas encías sanas y vigorosas y de una dentadura blanca, brillante e inatacable por las caries y la piorrea, es sencillamente este:
"A tarde y a mañana, IPANA"

IPANA es algo absolutamente nuevo y único en su clase, porque blanquea y abrillanta los dientes sin raspar el esmalte; porque tiene el mayor grado de poder antiséptico que puede poseer un dentífrico; porque da a la boca una incomparable sensación de frescura y salud, y porque, debido al "ziratol", que es uno de sus principales componentes, cura las encías y evita la piorrea.

FOLLETIN 46

CHARLES E. PEARCE

LOS OJOS DE ALICIA

Novela traducida del inglés por

ZOE Y MARIA LUZ MORALES

De venta en la librería de José Albela, Padre Varela (Belascoain) núm. 32-B.

(Continúa)

primera vista no lo estiman sino por su vestido. Así, cuando Douglas se encontraba mal de guardarropa, apenas se atrevía a operar por miedo a inspirar desconfianza y ser "cazado"; en cambio, un vestido flamante y un reluciente sombrero le devolvían todo su valor. Podía no llevar dinero en el bolsillo, pero su repuesto de imprudencia era ilimitado, y esto, en ocasiones, representaba para él una fortuna

—No tengo nada que hacer sino esperar—se decía mientras paseaba con aire fanfarrón por el West End. —Mientras no aparezca algo en los periódicos no debo volver a actuar... Y entretanto sigue en pie el problema financiero. ¡Válgame el diablo! Hablan del eterno femenino, pero yo creo que no hay nada tan eterno como los miserables peniques!

Dió una vuelta por los bien conocidos garitos, donde solía encontrar a algunos de sus antiguos compinches. Y le pareció un excelente augurio ver que se adelantaba a su encuentro un sujeto de quien había sido íntimo amigo en los buenos días en que aun triunfaba en la city. Este hombre había actuado con Douglas en calidad de "gancho", pero su fortuna se había disipado y ahora vivía de sus mañas. Había tenido sus altos y sus bajos, pero a la sazón parecía estar de buenas. Y reanudando su antigua confianza con el compañero de glorias y fatigas, relató a Douglas la "martingala" que le había puesto en aquel pie.

—Es algo tan sencillo como pelar guisantes... Una combinación que falla pocas veces. ¿Por qué no echas una mano, pillastre? A la vuelta hay una casa de juego donde podemos tentar la suerte...

La proposición era tentadora, pero... No. Douglas no podía arriesgarse a entrar en lugares que la policía visitaba a menudo. Su seguridad le era ahora más preciosa que nunca. No dió, pues, a su compinche respuesta alguna definitiva y la entrevista terminó con un préstamo de medio soberano que hizo gustoso a su viejo compañero.

A la mañana siguiente se sintió profundamente decepcionado al no ver en los periódicos ni una palabra referente al hallazgo de Basingstoke. Y su inquietud se acentuó al leer los diarios de la tarde con el mismo infructuoso resultado. Al otro día la prensa no le ofreció tampoco la esperada noticia, y aquella dilación inexplicable comenzó a alterar sus nervios. Estuvo todo el día inquieto y desasosegado, deseó ardientemente tener alguien con quien hablar..., mejor una mujer que un hombre. La frívola charla de Jenny la resultaba de ordinario extraordinariamente divertida, y así se decidió a telefonarla citándola en un pequeño restaurant de Soho, donde ya habían ido algunas veces.

—Dos horas serán tiempo suficiente para que mi gatito se lave la cara. A esta hora del día no suele tener mucho que hacer. Tomaré alguna bebida y la esperaré tranquilamente en el "Café Royal".

Despachó su telegrama y siguió su programa tal como lo había pensado. Se sentó en el café y se abismó en sus cavilaciones. Verdaderamente, las exigencias de Rookson eran insoportables y además era imposible tener absoluta confianza en él.

—Ahora que he dado curso a sus primores caligráficos me encontraría mucho mejor sin él. Lo malo es que no es tan fácil librarme de su presencia como de los vestidos y del bigote postizo.

Después de este monólogo se levantó y apretó el paso para llegar con tiempo a Old Compton Street. Jenny fué puntual; lo era siempre que se trataba de convites a comidas y almuerzos. Estaba maravillosamente dotada de un espléndido apetito y de un magnífico poder digestivo. Cuando Douglas llegó al lugar de la cita fingía estar muy interesada en la contemplación de cierto escaparate, y aparecía muy fresca y atractiva. Al ver la imagen de su amigo reflejada en el cristal volvióse hacia él rápidamente.

—¡Hola, pendillán!—fué su saludo—. Tu telegrama me ha alegrado lo que no puedes imaginarte. He pasado una mañana desastrosa...

—¿Por qué?

—Por nada que merezca la pena, pero que a mi me fastidia, sea como sea... Ya te lo contaré luego. Vamos a beber algo antes de entrar en el café.

En aquella amable compañía el humor de Douglas se mejoró un tanto y, aunque estaba inquieto por lo que Jenny le había dicho y temía que ello tuviera alguna relación con Alicia, no hizo pregunta ninguna a la joven. Conocía de sobra el carácter de su amada y sabía que la indiferencia era el mejor sistema que se podía usar con ella.

—¡Oh, qué bien sienta esto!—exclamó la damisela dando un profundo suspiro después de empinar de un solo trago medio vaso de su "Guinness" favorito. No tengo más remedio que participarte, tunante mío, que no puedo quitarme a Jim Rookson de la cabeza. Y el acordarme de él me saca de tino, te lo aseguro.

Douglas, de acuerdo con sus normas diplomáticas, no hizo comentario ninguno, pero le pareció una fea coincidencia que Jenny y él hubieran pensado al mismo tiempo en aquel nombre.

—¿No me dijiste que Rookson no salía nunca de su escondrijo?—preguntó a muchacha de repente.

—Sí. Tiene encima una nube algo amenazadora...

—Pues yo juraría que le vi ayer vagabundeando por John Street. No sé por qué, pero me asusté al verle, y para evitar que me hablara me interné en Buckingham Court y después en el Strand.

—Fantasías tuyas, querida Jenny. John Street no dista cinco minutos de Scotland Jard. ¿Crees que Rookson iba a meterse así en la boca del lobo? No le conoces bien.

—Lo que yo te digo es que si el que yo vi no era Jim Rookson era con seguridad su sombra.

—Si era su sombra no me maravilla que te asustara—repuso Douglas en tono burlón—. Vaya, apura ese vaso, y vámonos, paloma.

Se dirigieron al restaurant. Jenny no se dió cuenta de que durante el camino los ojos de su compañero miraban a todas partes como si temiera ser espiado. Le había asaltado el inquietante pensamiento de que acaso Jenny no estuviera equivocada en su aprensión de haber visto a Rookson, al que, por otra parte, conocía de sobra para confundirlo con otro. Y sin saber por qué, no podía imaginar la presencia de Jim en las cercanías de Scotland Yard sin asociarlo con un peligro próximo... ¿Acaso una delación? ¡Bah! Todo ello no eran sino ridículas aprensiones. ¿Qué podía tener Rookson contra él?

Así, cuando estuvieron sentados el uno frente al otro en el restaurant y Jenny empezó a charlar, los tristes presentimientos de Douglas se disiparon poco a poco.

—Recibí en Basingstoke el telegrama en que me decías que la señorita Montrose había caído enferma en casa de Poynter—dijo bruscamente Douglas interrumpiendo las payasadas de su amiga. ¿Tienes algo más que contarme acerca de ella?

—No—repuso Jenny, con indiferencia—. Todo está igual que estaba. La señorita Montrose sigue enferma.

—¿Qué tiene?—preguntó Douglas con súbito interés, que no escapó a los penetrantes ojillos de Jenny.

—No lo sé. No lo he preguntado.

—¿Por qué no? Creo que te dije que quería saberlo todo, todo. ¿Ha ido a verla algún médico?

—La verdad sea dicha, tampoco lo sé. Claro que podía haberme enterado, pero yo creía que lo único que te interesaba era saber su paradero para que "aquel por quien trabajas" sepa dónde encontrarla cuando la ocasión llegue.

—Está bien. No tengo nada que decir. Sólo quisiera saber qué contestar si "mi amo" me pregunta acerca de ello. Debes enterarte de algunos detalles de la enfermedad de la damisela.

—Perfectamente. Cuando nos separamos me dirigiré sin perder tiempo a casa de Poynter. ¿Nos veremos esta noche?

—Sí, en Piccadilly Circus, a las nueve.

—Bien. Allí estaré.

Douglas pagó al camarero, y se levantó, no con gran satisfacción por parte de su compañera. Ella hubiera querido pasar toda la tarde en el restaurant, fumando cigarrillos, tomando café y brandy y jugando al dominó, aunque fuera con Douglas por toda compañía. Pero ésta volvía a sentir que el más sombrío humor se apoderaba de él. Jenny hizo varios esfuerzos por distraerle. Se apreciaba de tener para ello una habilidad exquisita, y en vista del poco éxito obtenido no pudo menos de refunfuñar para sus adentros: "El diablo te confunda Si no sabes ser sociable podías haber elegido otra compañía".

—Y digo yo, cariño—murmuró con voz melosa cuando estuvieron en la calle—; ¿no se te ha perdido por ahí ningún dólar? He gastado lo que tenía.

F. PALACIO Y Cª

ALMACEN IMPORTADOR DE TALABARTERIA.
ZAPATERIA. FERRETERIA Y
ARTICULOS PARA VIAJES

REP. DEL BRASIL (ANTES TTE. REY) 40-42-44-46. HABANA

NUESTRA GARANTIA:
60 AÑOS DE ESTABLECIDOS Y
SIEMPRE LOS PRIMEROS

Un Tubito para 10 Días **GRATIS** Envíe el Cupón

No Tienen Película Sucia

Las bellas dentaduras que Ud. ve hoy en todas partes

¿Se ha dado cuenta Ud. del número de hermosas dentaduras que se ven ahora en todos los círculos? ¿Cuántas personas sonríen para mostrarlas?

Lo mismo ocurre en todo el mundo. Ha nacido una nueva era en la limpieza dental. Usted y todos los demás deben conocer lo mucho que les significa.

Por qué se descoloran los dientes

La película es lo que empaña los dientes—esa misma película que Ud. siente. Se adhiere a los dientes, penetra en los intersticios y allí se fija. Las manchas de los alimentos y otras la descoloran, y entonces forma unas capas sucias. El sarro se origina en la película.

Los métodos anticuados no la combatían eficazmente. Por esto la mayoría de las dentaduras mostraban, más o menos, la sucia capa. Pocas personas escapaban de los males causados por la película.

La película retiene substancias de alimento que se fermentan y forman ácidos. Mantiene el ácido en contacto con la dentadura, produciendo la caries. Los microbios se reproducen en ella por millones, y éstos con el sarro, son la causa determinante de la piorrea.

Nuevos medios de combatirla

La ciencia dental ha encontrado ahora dos métodos para combatir esa película. Uno sirve para coagularla, y el otro para eliminarla, sin necesidad de ninguna restregadura perjudicial.

Competentes autoridades en la materia comprobaron la eficacia de esos métodos. Entonces se creó una nueva pasta dentífrica, basada en la investigación moderna. Aquellos dos destructores de la película quedaron incorporados en ella, para su aplicación diaria.

El nombre de esa pasta dentífrica es Pepsodent. Los dentistas de todo el mundo están ahora aconsejando su inmediata adopción. A las personas cuidadosas de más de 50 países ha traído ya dientes más blancos y más sanos.

Errores corregidos

Los experimentos científicos demostraron también que los métodos antiguos reducían la acción de las fuerzas naturales que protegen la dentadura.

Pepsodent corrige esa falta. Multiplica la alcalinidad en la saliva, que neutraliza los ácidos de la boca, causantes de la caries. También multiplica el digestivo del almidón en la saliva, que digiere los depósitos amiláceos que de otra suerte se fermentan y forman ácidos.

Obsérvelo durante una semana

Una prueba con Pepsodent será una revelación. Note qué limpios se sienten los dientes después de usarlo. Observe la ausencia de la película viscosa. Vea cómo los dientes se emblanquecen a medida que las capas de la película desaparecen.

Bien pronto comprenderá Ud. lo que este método significa para las personas de su hogar. Envíe el cupón para obtener un Tubito para 10 días. Compárelo con los métodos antiguos. Corte el cupón ahora mismo.

Proteja el Esmalte

Pepsodent desintegra la película y luego la elimina con la ayuda de un agente más suave que el esmalte. Nunca use Ud. un destructor de la película que contenga substancias ásperas y arenosas.

Pepsodent RGTDA MARCA

El Dentífrico Moderno

Una pasta científica basada en la investigación moderna y libre de substancias perjudiciales y arenosas. Recomendada por los más conocidos dentistas del mundo entero. De venta en tubos de dos tamaños en todas partes.

AGENTES EXCLUSIVOS EN CUBA
COSMOPOLITAN TRADING CO.
CUBA 110
HABANA

11318
Un tubito gratis para 10 días

THE PEPSODENT COMPANY,
Depto C4-8, 1104 S. Wabash Ave.,
Chicago, Ill., E. U. A.
Remítanme por correo un Tubito de Pepsodent para 10 días, a la siguiente dirección:

.....

.....

.....

Sólo un tubito para cada familia.

CASOS Y COSAS

ESTRACANADAS

Un señor muy distraído
tiene que hablar por teléfono;
se dirige a un aparato
de "Estación pública"; luego
que descuelga la bocina,
o el receptor, dice el centro:
"¿qué número?" y él respoade:
"póngame usted con mi yerno".
—¿Pero qué número tiene?"
vuelven a decirle, y presto
vuelve a responder: ¡Caramba!
¡pues el que ustedes le dieron".
Por fin, tras de breve lucha,
logran ponerse de acuerdo,
y cuando el Centro le ordena
que **deposite** el dinero,
dice, echando una peseta:
"Está muy bien; deme el vuelto".

Toma un **fotingo** en el Muelle
de Luz un buen ciudadano
y le dice al **fotinguero:**
"Lléveme a Reina y Gervasio"
El pobre **chofer** lo mira
con una cara del Diablo,
porque, ¡claro!, el viajecito
no es muy corto que digamos.
Después de sufrir mil baches
e interrupciones del tráfico,
el desgraciado **fotingo**
llega al fin de su calvario.
Cuando a pagar la peseta
va el viajero, sin mirarlo
le dice el **chofer:** "El viaje
le cuesta treinta centatvos".
"No, señor, si vale veinte",
exclama el hombre, indignado,
y entonces, por tal motivo,
surge este pequeño diálogo:
—¡Vale treinta!
—¡No los vale!
—¡Que sí los vale, canastos!
—¡Pues lléveme a dónde estaba,
porque yo no se los pago!

Sergio ACEVAL.

POR LOS JUZGADOS DE INSTRUCCION

DISPARO Y SE DIO A LA FUGA

El capitán del Ejército Nacional, señor Mario Torres, entregó al vigilante de la Policía Nacional número 798, E. Ferrer, en Figuras y Corrales, a Guillermo Padrón y Montesino, de la Habana, de 21 años, vecino de Ayesterán 20, al cual detuvo cuando huía después de haber tenido un disgusto con José Hernández y Ortega, de Güira de Melena, mayor de edad y residente de Luzuriaga No. 156.

A la policía manifestó Hernández, que en Gloria y Rastro, antes de anoche, tuvo unas palabras con Padrón, quien le hizo un disparo de revólver causándole una herida grave en el muslo derecho, sin orificio de salida, dándose después a la fuga.

El Dr. Villiers, en el Segundo Centro de Socorro, asistió al lesionado Hernández.

Padrón manifestó haber tenido un disgusto con Hernández, asegurando que éste lo persiguió con un palo, no siendo cierto que él lo hiriera con el disparo de revólver.

El Juez de la Sección Tercera ordenó el ingreso del acusado en el Vivac.

NO ERA EL RATERO

El sereno Francisco Braña, detuvo a Nemesio Cárdenas y Cárdenas, de Quivicán, de 53 años, vecino de Lucena 17, por suponer fuera autor del robo que se acababa de cometer en el establecimiento "El Pensamiento", sito en Máximo Gómez 2.

Al detenido se le ocupó un garfio de uso entre los estivadores para sus faenas en los muelles, pero la violencia que se hizo en la cerradura de la puerta vidriera ha dejado una huella cuadrada lo que evidencia que Cárdenas no pudo haberla producido con el citado instrumento, por lo cual fué puesto en libertad por el Juez de la Sección Segunda.

Cárdenas manifestó que cuando fué detenido por Braña se dirigía a trabajar a los muelles.

El encargado de la casa, señor Giullermo García y Cano, afirmó que lo robado habían sido ocho pares de zapatos valorados en 80 pesos.

IBAN A ROBAR

La Tercera Estación de Policía levantó acta y dió cuenta al Juzgado de la tentativa de robo que se cometió ayer de madrugada en la casa Refugio No. 8, de donde es encargada Teresa Gómez de Barnet e inquilino Emilio Castillo y López.

Estos señores aseguran haber visto dentro de la casa a un individuo que al verse sorprendido desapareció, sin que pudiera llevarse nada.

EL PRESIDENTE ZAYAS RATIFICA

Ayer se constituyó en el Palacio Presidencial el Juez de la Sección Segunda, Ledo. Julián Silveira, auxiliado del Secretario Judicial señor Ignacio Tamayo, para ofrecer al Presidente de la República, Dr. Alfredo Zayas, oportunidad de ratificar su querella por injurias contra Diego Acosta, residente en Sacti Spíritus, a quien se le sigue causa por el Juzgado de Instrucción de esa localidad.

El Dr. Zayas ratificó su querella, devolviéndose ayer el exhorto al Juzgado de Sancti Spíritus.

PROCESADOS

El Juez de la Sección Primera, Ledo. García Sola, procesó ayer a José García y Vazquez, por lesiones, con fianza de 200 pesos.

El Juez de la Sección Segunda procesó a Vicente Jover, en causa por robo, con fianza de 400 pesos.

LE LLEVARON EL AUTOMOVIL

En la Primera Estación de Policía denunció Francisco María Iglesias y Fernández, vecino de Finlay 130, chauffeur, que ayer, de la esquina de Plácido y Pi Margall, le hurtaron su automóvil número 8871, que aprecia en 575 pesos, ignorando quien sea el autor.

TRATABAN DE MATAR A UN INSPECTOR DEL BANDO DE PIEDAD

La Policía de la 3a. Estación arestó ayer a Francisco González Esquijarosa de Guanajay, de 2 años carretonero y vecino de Atlanta sin número en Arroyo Apolo, que fué detenido al pasar con un carretón cargado de heno por delante de la casa Cervantes y calzada de Bejucal, domicilio de Amparo y Antonio Quijano López de 34 y 37 años respectivamente y naturales de Puerto Rico y Habana respectivamente, inspectores ambos del Bando de Piedad.

Acusan a González ambos hermanos de que anteanoche, a las 11 y media en ocasión de estar ya acostados Antonio y el esposo de Amparo, nombrado Cayetano Bethencourt, González penetró en el patio saltando la cerca y acercándose a la ventana del cuarto en que dormía Antonio Quijano, metió la mano por la ventana y le apuntó con un revólver siendo visto por Amparo que avisó a su esposo y a su hermano, huyendo entonces saltando la cerca González.

Declaró Amparo que al salir vió a González frente a la casa y al decir a su hermano "ese es", contestó González "Por su madre no diga eso yo estaba en la bodega", dandose a la fuga siendo perseguido por el agente 512 A. Busutil que no pudo detenerlo.

Ayer al verlo pasar por delante de su casa Amparo le mandó detener.

González negó los cargos que se le hacían. Examinado por el Dr. Sansores presentaba cicatrices recientes y otras antiguas de heridas punzantes como causadas con las puas de alambre de cerca. Ingresó en el Vivac.

Sospechan los señores Quijano que como denuncian frecuentemente por maltrato a los animales y exceso de carga a los carretoneros éstos trataron de vengarse intentando darles muerte.

NO PAGAN LA OPERACION

El Dr. Ovidio Alonso Cartaya, vecino de San Miguel 158, médico de La Benéfica, presentó una querella por estafa en el Juzgado de Instrucción de la Sección Cuarta, contra Diego Rivero, vecino de Monte 142, arrendatario del vapor español "Manuela Pla", surto en puerto y el capitán del mismo.

Expone el querellante, que el 28 de agosto se le presentaron el Rivero y dos maquinistas del citado vapor con el tripulante Juan Leira para que le operaran de una hernia conviniendo en pagarle por la operación $250 de los cuales respondían el capitán y Rivero y que ahora le dan evasivas para el pago y sabe que el vapor se va a hacer a la mar uno de estos días.

LE EMPEÑO LA MAQUINA DE COSER

Denunció a la Policía Abelardo Rubio Martínez, de Pinar del Río, vecino de San Nicolás 36, que es propietario en unión de Isabel Manzano Aragón de 36 años, vecina de Mangos 2, de un circo y su socia le empeñó en la calle de 10 de Octubre 571, "Monte Benéfico" de Manuel Veres, una máquina de coser que él llevó al circo para coser un telón.

La máquina apareció empeñada en la casa citada, recuperándola el agente Luis Miguel Castillo.

Declaró Isabel que había empeñado la máquina de acuerdo con Rubio para gastar el importe del préstamo en atenciones del circo y que Rubio la denuncia por haber ella acusado a su hijo de haberla maltratado de obra. Quedó en libertad.

CONVIENE LEERSE

Infinidad de personas abusan de la cantidad de alimentos que tolera su estómago, otras comen demasiado ligero y la generalidad lo ingiere sin masticarlo; de ahí se originan los frecuentes dolores de cabeza, la dispepsia, el estreñimiento peligroso y la mar de enfermedades que nos cansaríamos de citar en breve suelto.

Por lo tanto conviene cuidarse de cuáles y como deben ser los alimentos, pero ya incurrido en la enfermedad por alguna causa de las que enumeramos al principio de esta nota, es conveniente proveerse de un frasco de Salvitae y tomarla en dósis de una cucharadita después de cada comida, o seguir las instrucciones que se acompañan a cada botella.

alt.

TRES-RIOS

¡EL VINO DE LOS REYES Y EL REY DE LOS VINOS DE MESA!

UNICOS RECEPTORES: HEVIA Y DIAZ
OBRAPIA 11 Y 13, TELÉFONO M-1627

Para Bañaderas

Para las Ventanas

Para Zapatos blancos

Bon Ami

ES tan fácil limpiar ventanas con Bon Ami! Primero una ligera pasada de Bon Ami. Se espera un momento mientras se seca y se le pasa entonces un paño seco—desaparece el Bon Ami y queda el vidrio reluciente.

Hay muchas otras cosas que Bon Ami limpia con igual facilidad y satisfacción, sin rayarlos ni dañarlos.

Para la Cocina

De venta en todas las ferreterías, locerías y bodegas

ACEITE DE OLIVA

F. BÉTUS & FILS

BORDEAUX - FRANCE

Cuidado con las imitaciones y similitudes de nombre

AGENTES: CAVEROIS KREBEL & Cº - Habana

Ungüento Cadum

para afecciones de la piel

El Ungüento Cadum surte el efecto lo más calmante y cicatrizante dondequiera que la piel esté inflamada, irritada o enferma. Ha procurado noches de sueño tranquilo y descanso a millares de personas que han sufrido tormentos por los padecimientos de la piel, tales como; eczema, granos, sarna: llagas, cortaduras, quemaduras, sarpullido, manchas piel escamosa, excoriaciones, costras, erupciones, etc. Adquiera hoy mismo una caja en la Farmacia.

A. L. ESQUERRE, S. EN C.

Obispo 106. Frente a "la Moderna Poesía" Teléfono A-7583.

Relojes de todas clases, brillantes, joyas, bronces, plata, plateados, carteras, plumas de fuente, novedades, collares de perlas, etc.

ESPECIALIDAD en artículos para REGALOS

C3337 Alt. 24-3

HABANERAS

4 DE OCTUBRE

EL DIA DEL CLUB FEMENINO

Una colecta pública.

Durante el día de hoy.

La llevará a cabo el Club Femenino de Cuba autorizado debidamente por el Alcalde de la Ciudad.

Todo cuanto se recaude en oficinas, calles y establecimientos tendrá un fin único.

Es para las presas.

En pro de su mejoramiento.

Labora noblemente el Club Femenino por el traslado de esas infelices mujeres a un local que reuna mejores condiciones higiénicas que la Cárcel de la Habana.

Una vez esto obtenido se les dará clases de instrucción, de corte y de costura.

Gozarán de diversiones.

Que hoy no tienen.

La colecta no sólo será en la ciudad sino también en sus alrededores.

Nuestra gran urbe se dividirá en 27 barrios, estableciéndose en cada uno de ellos una estación que será regida por una señora, o por una señorita, con el carácter de jefe.

Habrá estaciones que por lo extenso de su radio de acción requerirán la presencia de una señora o de una señorita que vaya a actuar de subjefe.

El reparto de las estaciones, ajustado a un plan, es el siguiente:

Portales del Ayuntamiento.—Señora Eloína Da-Silva de Catalá y señorita Rosario Guillaume.

Edificio Robins.—Señora Blanca García Montes de Terry y Amalia Martínez Ibor de García Vélez.

Ferretería de Monserrate.—Señora María Nesporeira de Sanguily y señorita María Isabel de Collado.

Edificio Arellano, Cuba y Chacón.—Señoras Angela Hevia de Bas y Guadalupe Colina de Pardo.

Hotel Plaza.—Señoras Veneranda Martínez de Collazo y Dolores Ayala.

Cámara de Representantes.—Señora Asunción Mendoza de García y señorita Esperanza O'Reilly.

Casa de Correos.—Señora Angela Tellechea de Villar y señorita María Tellechea.

Asociación de Dependientes.—Señorina Pelegrina Sardá y Emma Deulofeu.

Hotel Sevilla.—Señora Josefina Moreno Viuda de Ricoy y señorita Luz Marina Jiménez.

El Encanto, Galiano y San Rafael.—Señorita Rosa Bella Heller y Josefina Moreno.

Neptuno y Belascoain.—Señoras Concepción Jorge de Graña y Flora Lima de Villar.

Hotel Inglaterra.—Señora Amelia Solberg de Hoskinson y Mariana Averhoff de Entenza.

Belascoain y Reina. — Manuela Bérriz de Valdés y Esperanza Bernal de Zubizarreta.

Monte y Suárez.—Señoritas Ana Luisa López Lay y Renée Cabrera.

Secretaría de Sanidad.—Señoritas Narcisa Jubert y Pilar Llanes.

Estación Terminal.—Señora María Luya de Domenech.

Cuatro Caminos.— Señora Pura Romo y señorita María L. Romo.

Hospital Municipal. — Señorita Bertha Neckermann, la Directora de Publicidad del Club Femenino, y señora Emma López Seña.

Esquina de Tejas.—Señoritas Paula y Caridad Núñez.

Hotel Manhattan.—Señorita Fela González y señora Cándida Mata de Cacho Negrete.

Calle 23, Vedado.—Señora América T. de Fernández Mederos y señorita Rosa Guzmán.

Paradero de Tranvías, Vedado.—Señora María Cobo de Morera y señorita Julia Cobo.

Cruce de las Calzadas de Palatino y Cerro.—Señora Clara María Ventura Viuda de Díaz Poo y señorita América Castro.

Esquina de Toyo.—Señoras Guillermina Chacón de Rey y Mercedes Clavillart.

Paradero de Tranvías de Jesús del Monte.—Señoritas Felita de la Torriente y Maricusa de Céspedes.

Arroyo Apolo. — Señorita Rosa Marrero.

Pueblo de Marianao.—Mrs. May M. Jones, Estela Arz ay Mary Garret.

El Cuartel General, se fijará en los salones de la Cruz Roja Nacional.

Con objeto de velar por el mejor orden y el mayor auge de la colecta se dividirán los 37 barrios en dos zonas bajo la supervisión de las señoras Pilar Jorge de Tella y Pilar Morlón de Menéndez.

Una flor se prenderá por las señoras y señoritas de la cuestación en las solapas de los donantes.

Llevará una insignia.

La del Club Femenino de Cuba.

LE PALAIS DE LA MODE

Espera en esta semana un extenso y variado surtido de

VESTIDOS Y SOMBREROS

que remite Mlle. Cumont de París.

Esta es la casa que primero recibe los modelos parisienses en Cuba.

MLLE. CUMONT

PRADO 88.

N 8682 alt. 15d 2

ASOCIACION NACIONAL DE EMIGRADOS REVOLUCIONARIOS CUBANOS

El Presidente de esta institución convoca a los miembros de la Directiva, para el día cinco, a sesion extraordinaria, en su local social, encareciendo a todos su asistencia.

En la Orden del Día figura un solo asunto a tratar, de la conmemoración del diez de octubre.

Compre Monesia

Toda familia necesita Monesia, y lo necesita a diario si hay niños mucho mas. Unguento Monesia, cura pronto y cura bien toda clase de granos, golondrinos, diviesos, los uñeros, quemaduras, arañazos y todos los males pequeños que ocurren en todas las casas, todo los días y a todas las personas. Unguento Monesia se vende en las boticas.

alt. 4 Oc.

"CASA MONTEAGUDO"

GRAN LIQUIDACION

SOLO 30 DIAS

Por tener que reedificar, liquidamos todas las existencias: confecciones, holanes, warandoles, encajes, etc.

¡¡40% DE REBAJA DURANTE EL MES DE OCTUBRE!!

Las familias deben aprovechar esta

OPORTUNIDAD UNICA

CAMISONES de HOLAN, calados, a.	$ 1.30
CAMISONES de HOLAN, bordados, con entredós, a	1.50
JUEGOS de HOLAN CLARIN con ropón, pantalón y camisón —todo a mano—, a.	16.00
JUEGOS de CAMA de Unión, a.	12.00
JUEGOS de CAMA —80% de Hilo—, a.	15.00
CUADRANTES y FUNDAS CAMERAS, Unión, a. .	1.75
CUADRANTES y FUNDAS CAMERAS, Hilo, a. .	2.25
CUADRANTES y FUNDAS CAMERAS, Hilo Superior, a.	2.75
SABANAS de WARANDOL, a $4.00, $6.00 y. .	8.50
PAÑUELOS de HILO PURO, para caballeros, docena, a.	5.50

Ropa de Canastilla, Combinaciones, Juegos de Camisones, Ropones, etc.

Todo a precios inverosímiles.

Recuerden que decir: Esto es de la "Casa Monteagudo", significa que reune cuanto se pueda pedir en primorosidades, elegancia y buena calidad.

"CASA MONTEAGUDO"

ZENEA (NEPTUNO) 51. TELEFONO: A-5697.

Anuncios TRUJILLO MARIN. C 9004 1d 4

ALMACENES FIN DE SIGLO HABANA

Venta de sábado a viernes

De las ventas especiales que hemos organizado como consecuencia del Balance Anual—para ir ofreciendo algunos precios de extraordinaria modicidad, que caducan a la semana de haber sido anunciados—están actualmente en vigor la de "Juegos de Cama y Mantelería" que vence el próximo martes, y la de "Vestidos de $16.25, $19.75 y $26.50" que ha de durar hasta el miércoles. Y comienza hoy una que hemos preparado con muy interesantes artículos de la

Falta de tiempo y de espacio nos impide publicar toda la lista que habíamos preparado. Nos limitaremos a unas cuantas marcas de polvos y jabones; dejando lociones, aguas de tocador, talcos, colonias y esencias para otro dia. Advertimos, sin embargo, que los precios de estos artículos no publicados, quedan incluídos en esta "Venta de Sábado a Viernes".

JABONES

A 60 centavos.—Cajas de doce pastillas de jabón de Almendras, de Roger & Gallet.

A 60 centavos.—Caja de doce pastillas de jabón Mignon, de Price's.

A 60 centavos.—Cajas de tres pastillas de jabón de Roger & Gallet, surtido de perfumes.

A 75 centavos.—Cajas de tres pastillas de jabón de Miel, de Atkinson, tamaño chico.

A 75 centavos.—Cajas de tres pastillas de jabón de papel blanco, de Guerlain.

A 85 centavos.—Muy curiosos estuches con cuatro pastillas de jabón Les Saisons, de Biette.

A 90 centavos.—Cajas de tres pastillas de jabón Leche, de Coudray.

A 95 centavos.—Cajas de seis pastillas de jabón Oliva, de Price's.

A $1.00.—Cajas de tres pastillas de jabón L'Origan, de Coty.

A $1.15.—Cajas de tres pastillas, de papel azul, de Guerlain.

A $1.35.—Cajas de seis pastillas de jabón de Atkinson, tamaño grande, surtido de perfumes.

A $1.95.—Cajas de tres pastillas de Jabón Piel de España y Heliotropo, de Roger & Gallet.

POLVOS

A 30 centavos.—Polvos Senteurs de Roses, de Burjois.

A 32 centavos.—Polvos Flores de Tokío y Sándalo, de Roger & Gallet.

A 32 centavos.—Polvos Heliotropo, de Pinaud.

A 35 centavos.—Polvos Floramye, Azurea y Pompeya, de Piver.

A 35 centavos.—Polvos Anthea, caja surtido de perfumes, de Roger & Gallet.

A 38 centavos.—Polvos Alixora, de Pinaud.

A 40 centavos.— Polvos Manon Lescaut, de Bourjois.

A 50 centavos.—Polvos Simón, surtido de perfumes.

A 55 centavos.—Polvos Calliflore, de Agnel, en blanco, rachel y rosa.

A 80 centavos.—Polvos de Guerlain, surtido de perfumes.

A 85 centavos.—Polvos Vera Rosa y Piel de España, de Roger & Gallet.

A 90 centavos.—Polvos Ambre Royal, de Violet, en blanco y rachel.

A $1.10.—Polvos de Houbigant, surtido de perfumes.

LOS CUATRO LOTES DE CAMISAS DE CABALLERO

El día 30 de Septiembre pusimos a la venta estos cuatro lotes que sumaban exactamente seis mil camisas. A pesar de lo desapacible de algunos de los pasados días, hemos vendido ya una cantidad fabulosa; probablemente más de la tercera parte. Ya saben ustedes que no se trata de muestrarios a liquidar, ni de tallas salteadas o saldos de fabricantes; sino, por el contrario, de quinientas docenas de camisas de caballero fabricadas especialmente para los ALMACENES FIN DE SIGLO, con telas de calidad, en magnífico corte, y debidamente, admirablemente surtidas en tallas, estilos y colores.

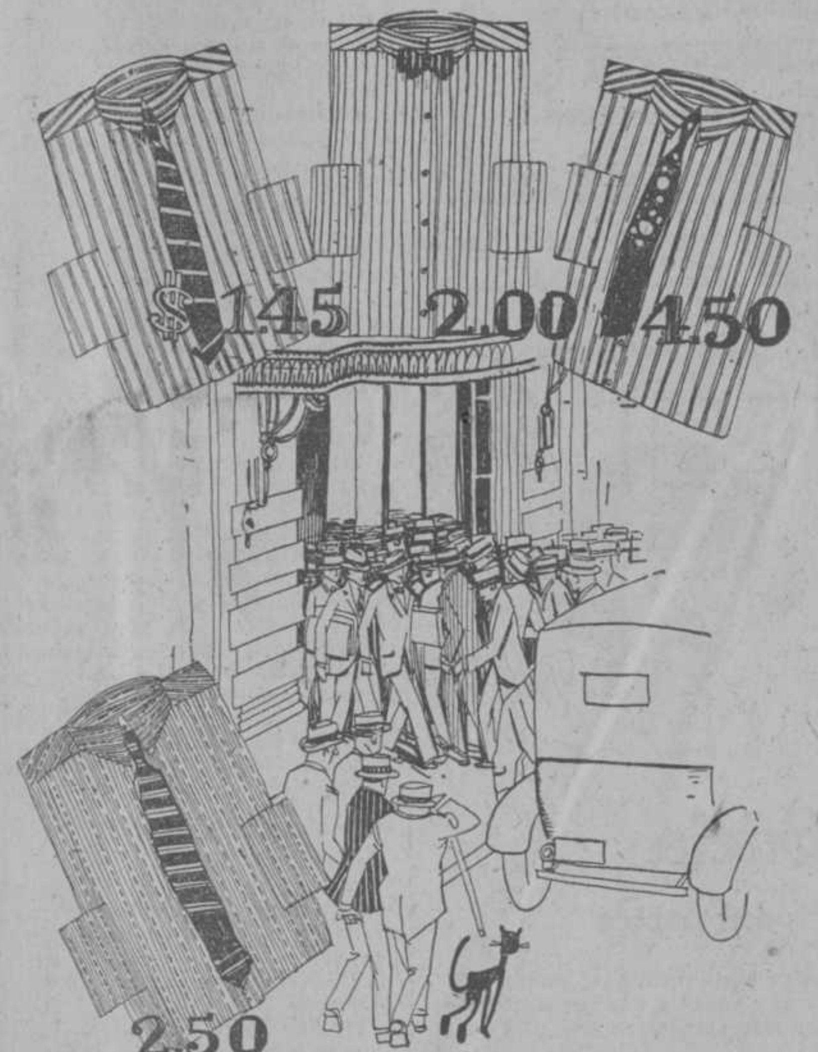

CÓMO SER BELLA

Deje que Nueva Salud de Reno le traiga salud y belleza.

Una mujer enfermiza es una infelicidad ante la humanidad. No sólo se siente ella infeliz, sino que se ve infeliz. Tome *Nueva Salud de Reno* y pronto se verá bien y fuerte y con aquella belleza real que sólo salud y vigor dan. Escasez, exceso, menstruación dolorosa, irregular y excesiva; náuseas, constante malestar, debilidad, decaimiento, calambres, mareos, dolores en la espalda y la ingle, leucorrea y todas las inflamaciones leucorreas, ulceraciones y descargos de la vagina y útero se pueden curar segura y rápidamente con *Nueva Salud de Reno.*

Usted notará un cambio sorprendente después de haber tomado la primera dosis, su semblante mejorará y sus barros desaparecerán. De venta en todas las droguerías.

B. LEONARDI & CO., New Rochelle, N. Y.

UN REMEDIO QUE CURA

Cada año más de 200.000 personas mueren de enfermedades de pecho por la sola razon que se han siempre descuidado ó tratado demasiado tarde. Si, en lugar de decir " no será nada ", ó si, en vez de haber chupado algunas pastillas de virtud dudosa, ó probado productos más ó menos charlatanescos ofrecidos por amigos interesados, si hubiesen leído, SI leído solamente el tratado sobre las ENFERMEDADES del PECHO publicado por el Sor. RAVENET, habrian visto y entendido como habian cogido el daño y como podian curarse, pues la explicacion de las enfermedades es tan inteligible, la teoria nueva en que está establecido todo el tratamiento indicado por la **BACILLINE** es tan científica, las curaciones expuestas en el texto son tan comprobantes que no podemos dejar de repetir que las personas padeciendo de *Asma, Opresión con expectoración, Laringitis, Bronquitis crónica, Catarro, Enfermedades del Pecho* y toda *afección de las vias respiratorias* deben leer este precioso libro y seguir el tratamiento de la **BACILLINE** contenido en cada cajita. Se instruirán cuidándose.

Laboratorio de la BACILLINE RAVENET
21, Rue Vaugelas, Paris
De venta en Habana:
Farmacias Ernesto SARRA, Manuel JOHNSON y todas buenas farmacias y droguerías.

Bello Calzado para Señora

En vista del éxito alcanzado por nuestro DEPARTAMENTO ESPECIAL PARA SEÑORAS, recién inaugurado, seguimos importando preciosos modelos que deben ser conocidos por toda dama o damita que guste de calzar con elegancia. Damos a continuación algunos de esos primorosos modelos.

Precioso estilo de raso negro, bordado a mano, de alta novedad. Precio: $12.

Lindo estilo de raso negro, tacón cubano, lo más chic. Precio: $10.00.

A LOS PEDIDOS DEL INTERIOR DE LA REPUBLICA DEBE ACOMPAÑARSELES 30 CENTAVOS EXTRA POR CADA PAR.

PEDRO CORTES Y CA.

Obispo y Aguacate

C 8990 1d 4

ANUNCIESE EN EL "DIARIO DE LA MARINA"

Mantelería

Decía Don Quijote, o el maestro Cervantes, por boca del gran iluso, que ciertos caballeritos que me rodean por la vida "no merecen comer pan a manteles". ¡Qué han de merecer! Y eso que el Manco de Lepanto no conoció la fauna masculina de nuestros días...

En mesa rústica, de cuatro tablas peladas, debieran comer esos aludidos, sin mantel albo, bonito, de estos que vende "La Filosofía", y ya con ello se les infligiría un castigo, no pequeño.

¿Puede haber nada más triste que una mesa servida, copiosa o sobriamente, que no esté recubierta con un mantel amplio, de granité, cuya suave aspereza regala el tacto, floreado en las esquinas y en el centro?

Hay un dicho añejo que pregona las excelencias de una buena mantelería. "Aunque los manjares no sean manjares, que el mantel esté limpio"—aconseja. Y, por extensión, esa frase puede ser estimada de este modo: "lo que quite usted al menú, hasta ponerlo frugal, agrégueselo de limpieza y belleza a los manteles"...

Tiene "La Filosofía" colecciones primorosas.

Manteles sueltos de alemanisco estampado:

2 x 2 varas, a $2.10.

2 x 2 1|2 varas, a $2.50.

2 x 3 varas, a $2.80.

Manteles sueltos, de Granité Un...

2 x 2 varas, a $3.60.

2 x 3 1|2 varas, a $4.30.

2 x 3 varas, a $4.99.

Juegos de Mantel, de alem... estampado:

2 x 2 varas, 6 cubiertos, $...

2 x 2 1|2 varas, 6 cubiertos, $...

2 x 3 varas, 12 cubiertos, $...

Juegos de Mantel, alemanisco hilo:

2 x 2 1|4 varas, 6 cubiertos, $6.00.

2 x 2 varas, 6 cubiertos, a $7...

2 x 2 1|2 varas, 12 cubiertos, $8.99.

Juegos de alemanisco de ... superior, para 12 cubiertos, a $1...

Juegos de granité de Unión, ... tamaño 2 x 2 varas, 6 cubiertos, $7.55; de 2 x 2 1|2, 6 cubiertos, a $8.33; de tamaño 2 x 3 varas, para 12 cubiertos, a $11...

De Mantelería bordada, ... dijéramos en loa de nuestra va...dad, resultaría pálido. Pálido y macrado. En granité y en gua...dol.

Con mucha riqueza en los di...jos, todos ejecutados a mano, ...caciones, bordados Richelieu y ...dados al pasado.

EL GALLO

JOYERIA ARTISTICA (CON TALLERES PROPIOS)

Para Camagüey, que se va Panchita.

El canto pasó de moda, pero Panchita—aquella Panchita que usted sabe—está esperando hoy su presente, comprado en la joyería EL GALLO.

Así como también lo esperan los "Pacos", amigos de lucir los relojes de oro y brillantes y los regios solitarios y tresillos que ostentan nuestras vitrinas.

Para todos tenemos el mejor regalo al menor costo posible.

Suárez, Cienfuegos y Co.

OBRAPIA Y HABANA — TELEFONO A-2736

Modelos Premiados en el
GRAN CERTAMEN DE MUESTRAS
DE NEW YORK Y BROOKLYN

Hormas Cortas. Raso Negro, Finísimo

Los mismos modelos con tacón bajo.

$12

"LA BOMBA"

AMAVIZCAR Y Ca., S. en C.

MANZANA DE GOMEZ, frente a Campoamor

Teléfono A-2989 — Apartado 936

HABANERAS

SAN FRANCISCO DE ASIS

FESTIVIDAD DEL DIA

Mi primer saludo.
Con mi primera felicitación.
Llegue hasta la bondadosa y muy estimada señora Francisca Quintana, dignísima esposa del acaudalado propietario don Juan Pino, quien por su delicado estado de salud no podrá celebrar su santo con la fiesta ya tradicional en la familia.
Me complazco en saludar también preferentemente a la respetable señora Francisca Martínez Viuda de Díaz y a la nieta de su adoración, Bebita Díaz, la bella esposa del querido Dr. Felipe Rivero y Alonso, de la que tengo encargo de decir a sus amistades que no podrá recibir.
¡Cuántas más!
Que paso a saludar.
Panchita Suárez Murias de Solo, Chichita Balsinde de Díaz Payro y Paquita Morales Pasalodos de Rodríguez Cáceres.
Panchita Lema de Terry, Panchita Luque de Novo y Panchita Hermoso Viuda de Marill.
Panchita Pérez Vento, distinguida esposa del doctor Alfredo Castro, a cuyas amistades diré que recibirá por la tarde.
Una ausente.
Mireille García de Franca.
Panchita Estévez Viuda de Portela y Panchita Herrera de Fernández de Castro.
Panchita Mejías Viuda de Sell, Panchita Coll de Barros, Panchita Alonso de Ferrer, Francisca Armenteros Viuda de Jáuregui, Panchita Pastrana de Figueras, Paquita Fernández Viuda de Rodríguez Bautista, Paquita Alvarez Viuda de Cruselias, Francisca Muñoz de Ramírez, Panchita Alonso de Ferrer y Francisca Díaz de Pérez y su gentil hija Cheché.
Panchita Rodrigo, joven y bella señora de Germán F. Peñaranda, que celebrará su santo rodeada del grupo de sus mejores y predilectas amigas.
Se verá muy visitada en su elegante residencia del poético quartier del Vedado.
La Viuda de Alonso, Panchita Suárez, y la Viuda de Obregón, Panchita Blanco.
Francisca Acosta, la señora de Partagás, a la que mando por separado mi saludo.
Paquita Ronquillo, distinguida esposa del ingeniero Orlando Freire, ex Secretario de Obras Públicas.
Y Francisca Duque de Dorta y su graciosa hija Fanny.
Señoritas.
La gentil Paquita Ponce.
Nueva vecina de la Víbora, en Correa y Flores, la casa que fué del general José Miguel Gómez.
No recibirá por su luto.
Sépase así.
Panchita San Pelayo, Paquita Sanjuán, Chichi Díaz de la Barcena, Panchita Bucelo, Paquita Pelaez...
Y Paquita Pino y su adorable sobrina Panchita Lozano, la ahijada queridísima de los distinguidos esposos Augusto Lezama y Clementina Pino.
Los Franciscos.
Están en gran mayoría.
El general Francisco Carrillo, Vicepresidente de la República, que se encuentra delicado de salud en las Villas.
El Padre Francisco Fábregas, Vicario Provincial de las Escuelas Pías en Cuba, y uno de los sacerdotes más ilustres por su talento, por su oratoria y por sus virtudes, de la Compañía de San José de Calasanz.
Otros sacerdotes más.
El Padre Paco.
Esto es, el Padre Francisco Vázquez, Provincial de los Dominicos, que tan grata memoria dejó de su paso por la Parroquia del Vedado.
Monseñor Francisco Abascal, el bueno, popular e insustituible párroco de la Iglesia del Santo Angel Custodio.
Y por último, el Padre Francisco Vega, párroco muy querido de la Iglesia de Jesús María.
El doctor Francisco de la Torre, jefe de una numerosa y distinguida familia de esta sociedad y caballero amable, culto y cumplidísimo que dejó en la magistratura cubana, al ser jubilado, una historia brillante.
El doctor Francisco Carrera Jústiz, notable publicista y jurisconsulto, que se encuentra en estos momentos en Biarritz.
El doctor Francisco Llaca y Argudín, Magistrado de la Audiencia de la Habana, que figura en el Unión Club entre los miembros de su Junta Directiva y es de todos muy apreciado por su amabilidad y su corrección.
Entre los abogados.
Un grupo no pequeño.
Francisco Leci, distinguido abogado y notario, a quien felicito cordialmente.
Francisco de Arazoza, Francisco G. de Urbizu, Paco Angulo, Francisco Barrena, Francisco Barroeta, Francisco Rodríguez Ecay, Francisco Roig, Francisco Lamelas, Francisco Félix Ledón, Francisco Penichet, Panchito Vianello, Francisco Casado y Romay y Frank García Montes, representante a la Cámara.
Y finalmente el doctor Francisco Rojas, Fiscal del Tribunal Supremo.
Otro grupo.
Es el de los médicos.
En primer término el doctor Francisco Cabrera Saavedra, clínico eminente, de alta significación y grandes prestigios.
El doctor Francisco Loredo, facultativo de envidiable reputación, al que me une un buen afecto desde las aulas de los Escolapios de Guanabacoa.
El doctor Francisco Hernández, perteneciente al cuerpo facultativo de **La Benéfica**, la gran casa de salud del Centro Gallego.
El doctor Francisco Busquet, reputado facultativo, perteneciente a la Policlínica Nacional.
Los doctores Francisco Uriarte, Francisco Muller, **Francois** Roca, Francisco Torralbas, Francisco Fernández Travieso, Frank Menocal y el notable oculista Panchito María Fernández, representante a la Cámara.
Uno más, el doctor Francisco Héctor, director del Preventorio Martí, en Cojímar.
Y completando el grupo de médicos, los doctores Francisco J. de Velasco y Llorente, Francisco Cartaya, Francisco Leza, Francisco Ravelia, Francisco Veiga, Francisco del Río Ferrer y Francisco Fernández y González, médico de la Asociación Asturiana de Beneficencia.
Los doctores Francisco Taquechel, Frank Betancourt y Francisco Herrera.
El coronel Francisco Martínez Lufriú, ex Secretario de Gobernación, al que me complazco en enviar, por separado, mi saludo.
Personalidades de nuestro mundo financiero y comercial tan conocidas como Francisco Pons y Bagur, Francisco Tamames, Francisco Garrido Vázquez, Paquito Mestre, Francisco Machado, Francisco Díaz Garaigorta, Panchín Villaverde, Francisco Díaz Martínez, Paco Ruiz, Francisco Rocabarti y el simpático corredor de la Bolsa de la Habana, Pancho Aresa.
Uno más de ese grupo, el distinguido joven Frank Seiglie, perteneciente a nuestra banca.
Francisco Arango y Mantilla, caballero del más alto rango social, a quien deseo en sus días toda suerte de satisfacciones
Francisco Morales, Francisco Antich y Francisco G. Quirós, ausente en Nueva York.
Entre los ingenieros, Francisco Gutiérrez Prada, Paco Centurión, Francisco García Mendizábal, Paquito Ducassi y Francisco Cuéllar, Ingeniero Jefe de la Ciudad.
Francisco Grau San Martín, Francisco Gastón, Francisco Díaz Corral, Francisco S. Duarte, Francisco Vidal y Casteleiro, Pancho García Castro, Paco Barraqué, Francisco Alfonso, Francisco J. Pichardo, Fran

Continúa en la página diecisiete

VERDADERAS PRECIOSIDADES

En relojes-pulsera para señora, en platino con brillantes, onix y zafiro.
Toda la escala de precios está representada en nuestro surtido.
Desde $150.00 a $1,000
"LA CASA DE HIERRO"
OBISPO 68.
O'REILLY 51.

MARTES 7.—NUESTRA SEÑORA DEL ROSARIO
ELIJA SU REGALO EN "EL ENCANTO"

La gran Venta "Post-Balance"

DIJIMOS el otro día que la gran **Venta "Post-Balance"** tiene una trascendencia enorme e interesa por igual a las señoras, a las jovencitas, a los niños y a los caballeros porque todos los departamentos y todos los artículos han sido inflexible y severamente reajustados.

Cualquier artículo de uso personal—para señoras, jovencitas, niños y caballeros—o de los que pertenecen al ajuar y adorno de la casa—ropa de cama, mantelería, tapetes, cortinas, cretonas, tapices, uniformes de sirvientes, toallas, etc., etc.—lo encuentran ustedes en **El Encanto** a precios **post-balance.**

Tenemos que hacer esta síntesis de lo que abarca la gran **Venta "Post-Balance"**—¡todo **El Encanto!**—ante la imposibilidad de detallar los precios y la variedad infinita de artículos.

Por eso es interesantísima y verdaderamente trascendental para todos.

Sección de Vestidos de Luto

CON lo anteriormente dicho, ¿será preciso aclarar que los vestidos de luto "entran" también en la **Venta "Post-Balance"?**

Aunque resulta innecesario ofreceremos, sin embargo, algunos precios de los vestidos de luto para que vean ustedes cómo vende **El Encanto** actualmente:

Finísimos vestidos de **voile** negro, que marcaban $20.00 y $25.00, los vendemos ahora a $10.00.

Vestidos de negros de crepé Cantón, calidad superior, de $40.00 y $50.00, los hemos puesto a $22.50.

Y en igual proporción de precios, los vestidos negros de entretiempo, últimamente recibidos. Modelos de crepé de China y crepé Mongol, que se ajustan al más nuevo figurín de París. Y los vistosísimos modelos adornados de cuentas mate, para luto riguroso, o de cuentas de brillo, para "alivio".

LAMPARAS para COMEDOR
gran variedad en seda y bronces
VAJILLAS DE PORCELANA
y semi-porcelana, estilos modernos, a precios económicos
CRISTALERIA BACCARAT
gran variedad de dibujos.
"LA AMERICA"
LOCERIA Y CRISTALERIA
AVENIDA DE ITALIA (Galiano) 113.
C 9003 8d 4 Anuncios TRUJILLO MARIN.

PARA LOS FRANCISCOS
Recuerde que en su fiesta no deben faltar los exquisitos **Bocaditos Holandeses de Pavo, Pollo y Foie-grass;** los acreditados sandwichs de Palmero. Repostería de la mejor calidad. Pídalos ahora mismo.
CONCORDIA 165, altos. TELEFONO A-5282.
C 8918 2d 3

SANATORIO "Dr. PEREZ-VENTO"
Enfermedades nerviosas y mentales. Para Sras. exclusivamente.
Calle Barreto, número 62, Guanabacoa.

Zapatos de Invierno

Hay que distinguir. No anunciamos unos zapatos vulgares. Bien sabemos que cuando se aproximan las horas invernales, se busca un calzado encubridor, sólido e higiénico, dispuesto a resistir las inclemencias del tiempo. No anunciamos eso. Eso lo hacen y pueden hacerlo todos los comerciantes. Son artículos de la estación y nada más.

Nuestro anuncio es otro. Ofrecemos al público—al fino e inteligente público habanero, que tan amablemente nos trata—un calzado especial, de invierno, sí, pero admirablemente fabricado, de exquisitos materiales y lo más elegante que sale de los mejores talleres de París y Nueva York, centros soberanos del lujo y de la moda.

Esos zapatos, que orgullosos y satisfechos mostramos a nuestros favorecedores, han de ser, lo anticipamos, loados fervorosamente por todas las personas de gusto. Y esa aprobación será para nosotros un hermoso galardón.

S Benejam
BAZAR INGLES SAN RAFAEL E INDUSTRIA

TARJETAS DE BAUTIZOS
PAPELES PARA CARTAS AL RELIEVE
PLANCHAS PARA PUERTAS DE METAL AMARILLO
EFECTOS PARA ESCRITORIOS
TARJETAS PARA FELICITACION DE PASCUAS Y AÑO NUEVO
PIDAN MUESTRAS Y PRECIOS
P. RUIZ & HERMANOS
HABANA O'REILLY 50

Nuestros Precios Asombran

Warandol color entero a 22 centavos, vara.
Batista de listas, a 35 y 40 centavos, vara.
Poplin de listas, a 75, 80 y $1.20 la vara.

Seda Bayadera	$1.99
Crepé Cantón	$1.10
Crepé Georget	$1.10
Crepé Cantón	$ 1.00
Foular color entero	$ 1.50
Crepé Cantón	$1.99
Tafetán todos colores	$1.50
Crepé China Floreado	$2.49
Crepé Cantón Floreado	$2.49
Crepé Moaré	$3.25
Crepé Romano	$3.25
Crepé Cantón Extra	$3.25

Visítenos y podrá aprovechar los cortes de Voile de 3 varas que vendemos por 75 centavos.
"BOHEMIA," Neptuno 67
C 8999 1d 4

DR. E. L. CRABB
PYORRHEA ALVEOLAR
Unicamente
Habana 86.
0194 2 Nov.

¡Goce Ud. de la vida!
Suyos son los placeres de la existencia, si está Ud. libre de los dolores que caracterizan a la menstruación irregular y de los demás achaques peculiares a las mujeres. Si quiere ser sana y feliz, tome
Compuesto Vegetal De Lydia E. Pinkham
LYDIA E. PINKHAM MEDICINE CO. LYNN, MASS.

ROB LAFFECTEUR
(Ferro amarillo)
CELEBRE DEPURATIVO
Tratamiento eficaz, sin peligro de los accidentes de la Sífilis.
H. FERRÉ, BLOTTIÈRE y Cie., 6, Rue Dombasle, París.

Resinol
calmara esa picazon de la piel
La primera aplicación de Resinol generalmente quita la picazón y ardor de la eczema y otras afecciones de la piel. Este ungüento suave y curativo parece llegar directamente al germen del mal, devolviendo la salud a la piel en un tiempo asombrosamente corto.
El Resinol se vende en todas las boticas.

EL MARTES PROXIMO, DIA 7

Ese día celebrarán las Rosarios su fiesta onomástica y LA CASA GRANDE, como siempre, ofrece, para obsequiarlas, una lista interminable de objetos últiles, elegantes y finos, propios para hacer un regalo de gusto.
Tales son:
Leontinas y leopoldinas, de última novedad
Cintillos de metal, con piedras.
Peinetas en formas caprichosas para melenas.
Vanities de seda y de pasta.
Carteras de piel y de seda.
Bolsas de seda, preciosas.
Moteras con muñecas vestidas a la usanza de distintos países.
Cestos para costura.
Neceseres de costura.
Costureros plegables.
Rosarios de plata y de nácar.
Relojes para el tocador.
Ternos elegantísimos.
Pulseras y pendentifs.
Aretes de fantasía, pasadores, cruces, etc.
Collares de azabache, de cristal, de nácar y de galalith.
Abanicos valencianos, japoneses y franceses.
Bomboneras de fantasía con figuras de biscuit.
Moteras de cristal, en colores, en estilos chinescos.
Estuches de perfumes de Guerlain, de Houbigant, de Caron y de Coty.
Pebeteros orientales.
Frascos lujosos y originales de esencias magníficas.
Pañuelos de encaje finísimos, bordados a mano.
Sachets para pañuelos.
Manteletas, chales y bufandas con pintados preciosos, bordados de gran mérito y estampados de diferentes estilos.
Juegos de refresco, de mantel, de cama, etc.
Y mil cosas más de verdadero gusto y de exquisita manufactura.
Su amiguita Rosario quedará reconocida a su fino recuerdo si usted lo adquiere en LA CASA GRANDE.

ADELANTANDO NUESTRA EXPOSICION DE MODELOS DE VESTIDOS Y SOMBREROS
SERA EL LUNES 6

Los barcos que llegan a nuestras playas devolviendo los veraneantes que las abandonaron a principios del Verano.

Las familias regresando de sus fincas del interior, entre ellas la del muy ilustre Jefe del Estado, que hace días se encuentra en Palacio.

Las empresas teatrales afanándose en combinar los más atractivos programas.

Y los días grises, casi londinense, los vientos huracanados, y las recias lluvias, dan la plena sensación de que estamos tocando los comienzos del Invierno.

El martes, cuando decíamos que nuestra exposición no podría ser hasta mediados de mes, no sospechábamos que un transbordo hecho a prisa, iba a permitir el milagro de que los modelos que aún en la segunda decena del mes pasado sufrían el examen, el postrer vistazo, de Drecoll, de Beer, de Jenny, de Lanvin, de Worth, etc., estarían el próximo lunes, 6, expuestos ya a la consideración de la culta sociedad habanera.

Otros años dijimos que estábamos satisfechos de nuestras colecciones de modelos de vestidos y sombreros. Este año no titubeamos en afirmar que estamos orgullosos. Ustedes nos dirán el lunes si tenemos o no razón.

LA CASA GRANDE
HABANA

SARAH ET REINE

Saludan desde París a su distinguida clientela y anuncian por este medio que llegarán a fines de Octubre con su preciosa colección de invierno. Esperen ver su exposición.

SARAH ET REINE

PRADO, 100

Crema Oriental de Gouraud

Mejore Vd. su aspecto. Conózca la alegría de una tez mejor. Puede Vd. dar instantaneamente a su tez el aspecto hermoso, blanco aperlado, suave, que sorprenderá a sus amigas, si usa la Crema Oriental de Gouraud.
Remítanse 10 centavos para obtener una muestra de prueba.

Jabón Medicinal de Gouraud
El jabón ideal para la piel y la tez. Contiene medicinas eficaces que quitan completamente de la piel todo el polvo suciedades y materias venenosas. Produce una espuma rica como crema. Para lavar el pelo y el pericráneo no tiene igual.
Remítanse diez centavos para obtener una muestra de prueba.
Ferd. T. Hopkins & Son
430 Lafayette Street, New York

TEATROS Y ARTISTAS

LA ALEGRIA DEL MARTI LOS MOSAICOS

Un poderoso atractivo brinda hoy al público selecto que gusta de las gratas tardes sabatinas de Martí, el cartel dispuesto para la función elegante del día. Es el de la representación de La Alegría del Martí, revista de ligera factura de alegre música, de regocijantes escenas y vistosas danzas, que tan magno éxito alcanzó en la función de honor de Juanito Martínez.

La Alegría del Martí es una obra que tiene estrecha conexión con los tan celebrados Mosaicos; por ello constituirá seguramente su representación una nota sumamente agradable para la distinguida concurrencia de las cinco.

Iniciando esta función Natalia Ortiz la gentil primera actriz interpretará el principal papel de una graciosa comedia denominada El Encuentro.

Por la noche, vuelve a la escena el éxito de la temporada, La Danza de las Libélulas, que también cubrirá la matinee de mañana.

El próximo jueves hará su debut Pilar Aznar; para el mayor lucimiento de la hermosa y notable artista se ha dispuesto la reposición de La Canción del Olvido, admirable obra del maestro Serrano, que fué el mayor triunfo de la Aznar en su primera temporada de Payret, Augusto Ordóñez cantará el Capitán Leonelo.

En breve se efectuará la reprisse de la mejor obra de Emmerich Kalman, La Princesa de la Czarda, creación de Eugenia Zuffoli y Juanito Martínez.

El día quince tendrá efecto una función extraordinaria en honor y beneficio de Eugenia Zuffoli, el programa de esta fiesta será espléndido.

EL GRAN CONCIERTO DE MAÑANA

Estamos en vísperas de la gran audición que celebrará mañana, a las 10 a. m., en el teatro "Nacional" la Orquesta Filarmónica de la Habana.

El maestro Sanjuán ha dado por terminados los ensayos a su entera satisfacción. Los profesores de la Orquesta han logrado vencer ya las dificultades que ofrece esa hermosa página musical de Wagner conocida co nel nombre de los "Murmullos de la Selva".

El programa íntegro de la audición de mañana es el siguiente:

PRIMERA PARTE

1.—"Egmont" (Obertura): Beethoven.

2.—"Le Deluge" (Preludio): Saint Saens.

SEGUNDA PARTE

3.—Segunda Sinfonía. Beethoven.

a) Adagio molto, allegro con brío.
b) Larghetto.
c) Scherzo. Allegro
d) Allegro molto..

TERCERA PARTI

4.—Marcha Húngara: Berlioz.

5.—Los Murmullos de la Selva. "Sigfredo): Wagner.

En el domicilio social de la Orquesta, Reina 12, teléfono A. 8558 se reciben solicitudes de abono. Las localidades no abonadas se pondrán a la venta mañana en la taquilla del "Nacional", a la hora del concierto.

EL PLANETA MARTE

Un éxito y grande alcanzó anoche en el Teatro Cubano, la gran revista **El Planeta Marte**, original de un notable escritor nacional, que oculta su nombre tras el pseudónimo de **Flor de Lys** y de los maestros Prats y Grenet.

El Planeta Marte es una fantasía a la que dió ocasión la proximidad del rojizo planeta.

Obra de factura ligera y grata de diálogos graciosos y fluídos, de gran movimiento escénico; de música cascabelera y de extraordinaria visualidad, es verdaderamente notable la espléndidez de los decorados de Gomis y Tarazona y la riqueza y buen gusto de los trajes hechos en su mayor parte en los talleres de El Encanto—tenía, necesariamente que producir un deslumbramiento en el público.

El Planeta Marte entusiasmó al numeroso auditorio y lo hizo estallar en aplausos cálidos, que honran por igual a autores, artistas, pintores, modistas y empresarios.

Todos contribuyeron poderosamente al brillante resultado, que señala uno de los mejores triunfos de la escena cubana.

En el libro hemos de hacer mención especial del cuadro chispeante de la Isla Oceánica, de las escenas del Observatorio Ural y de los pasajes marcianos.

En la música se destacan briosamente, el terceto criollo del primer cuadro, la danza salvaje muy pintoresca, la bulliciosa música de los **ministrells** con acompañamiento de **Jazz Band**, y la música tropical y bélica de Marte.

Las decoraciones son la última expresión escenográfica.

Igual alabanza hay que hacer de todos los intérpretes de la obra. Desde Pous, hasta la última figura de la Compañía, todo sabsolutamente todos merecen los aplausos que ayer no les escatimó el público. Luz Gil, Caridad Castillo, las graciosas bailarinas y segundas tiples, Mendoza, Rubio Moreno, Areu—el gran bailarín—y por último ese inimitable Arquímedes. Todos bordaron sus papeles.

Alcanzó un gran éxito.

EL DIA 7 COMIENZA EL "PRINCIPAL"

Definitivamente el día 7 del corriente comienza la nueva temporada del teatro "Principal".

Ayer fué repartida la obra inaugural. Se titula "La caja de música" y pertenece al moderno repertorio francés tan grato a nuestro público. La adaptación a la escena española es de Antonio Michel.

La compañía del teatro "Principal" se ha distinguido de una manera especial por la buena interpretación que ha dado siempre a la comedia francesa de salón, fina, elegante, llena de esprit y galantería.

Ha sido, pues, un acierto escoger para la reapertura del favorecido coliseo una comedia de ingenio galo.

Aun no hemos recibido el reparto dado a la obra. Tan pronto llegue a nuestras manos lo daremos a conocer. Sin duda figurará en él la plana mayor de la compañía.

La inauguración de la nueva temporada ha de ser brillantísima, digna del simpático coliseo. Las peticiones de abonos y de localidades aumentan por día. Todos auguran una noche gratísima que no olvidarán los amantes numerosísimos del género de verso.

Y así ocurrirá con todas las funciones de la próxima temporada a juzgar por el entusiasmo que en el público existe.

"LA ALEGRIA DEL MARTI" Y "LA DANZA DE LAS LIBELULAS"

Las graciosas vicetiples, en un bailable muy celebrado de la fantasía La Alegría de Martí

Revista y opereta nos brinda hoy el teatro Martí. Por la tarde en la sección elegante de las cinco, complaciendo una insistente petición del público, Julián Santa Cruz, nos ofrece su último gran éxito 'La Alegría del Martí', revista que es a manera de prolongación de los célebres Mosaicos tan celebrados ya que en su confección los autores se han valido del mismo procedimiento escénico empleado en el breve y frívolo espectáculo a que hacemos mención. A la representación de la Alegría del Martí, que lleva como novedad la exhibición de las Sombras en relieve, presentará, la de una chispeante comedia titulada El Encuentro, interpretada por Natalia Ortiz, la notable primera actriz.

Por la noche, La Danza de las Libélulas, fantástica y fastuosa opereta cuyo triunfo es innegable, volverá a deleitar a los espectadores de Martí.

Esta misma obra que es un espléndido alarde de lujo, cubrirá mañana la matinee familiar.

Para el jueves próximo se ha dispuesto el debut de la hermosa y aplaudida tiple cantante Pilar Aznar; recordando que el mayor triunfo de esta valiosa artista en su anterior actuación habanera, fué La Canción del Olvido, del maestro Serrano, la empresa dispuso para la presentación ésta, bella obra musical, a la que presta el concurso admirable de su voz, Augusto Ordoñez que hará el Capitán Leonelo.

Actualmente se halla en ensayos 'La Princesa de la Czarda' opereta que no necesita de adjetivos.

El día quince y con un programa de poderosos alicientes celebrará su función de gracia la primera figura femenina de Martí, Eugenia Zuffoli.

HOY ESTRENO DE TORMENTAS DEL ALMA

Hoy, sábado de moda en el moderno y lujoso teatro Capitolio, se estrenará en los turnos elegantes de cinco y cuarto y nueve y media, la preciosísima película Tormentas del Alma, film que ha de interesar grandemente a nuestras damas. Tormentas del Alma, producción dramática en la que Edith Stockton realiza una labor artística admirable, es una cinta, por su lujosa presentación y la calidad de su argumento, llamada a obtener un brillante éxito. En dichas tandas actuarán además las notabilísimas canzonetistas Internacionales Las Españolitas, que tanto han gustado al público habanero, y que hoy darán a conocer nuevos números de su repertorio. Muchas familias han reservado ya sus localidades para la función de hoy, que promete ser animadísima.

CARTEL DE TEATROS

NACIONAL (Paseo de Martí esquina a San Rafael)

No hay función.

PAYRET (Paseo de Martí esquina a San José)

Debut de la Compañía de bufos cubanos de Ramón Espigul.

A las ocho y media: las cintas cómicas Abramos otra botella y Viaje redondo; la revista de López y Más y el maestro Monteagudo, Vista Alegre.

A las nueve y tres cuartos: las películas Barbería modernista y Ladrones a porrillo y estreno de la obra en tres cuadros, de Alberto Garrido y el maestro Monteagudo, El Espiritista; el dueto El Velero, por Mimí y Espigul; variedades por toda la Compañía.

MARTI (Dragones esquina a Zanja), Compañía de zarzuelas, operetas y revistas Santa Cruz.

A las cinco: el diálogo tragicómico de Federico Oliver, El Encuentro, por Natalia Ortiz y Jesús Izquierdo; la fantasía en un prólogo y cuatro cuadros, La Alegría del Martí.

A las ocho y tres cuartos: la opereta de gran espectáculo en tres actos, de Carlos Lombardo y el maestro Franz Lehar, La Danza de las Libélulas.

CUBANO (Avenida de Italia y Juan Clemente Zenea) Compañía de zarzuela de Arquímedes Pous.

A las ocho y media: la humorada en un acto y seis cuadros, de Arquímedes Pous y los maestros Antonio Hero y Eliseo Grenet, El Brilante Negro.

A las nueve y media: la fantasía cómicolírica en siete cuadros, original de Flor de Lys, con un prólogo de Francisco Cuenca, música de los maestros Jaime Prats y Eliseo Grenet, El Planeta Marte.

ALHAMBRA (Consulado esquina a Virtudes) Compañía de zarzuela de Regino López.

A las ocho menos cuarto: Drama conyugal.

A las nueve y cuarto: La Casita Criolla.

A las diez y media: El Agua de Vento.

ACTUALIDADES (Monserrato entre Neptuno y Animas)

De una a cuatro y de cuatro a seis: cintas cómicas: Gancho y escalera, por Hoot Gibson; episodio cuarto de Las cuatro llaves; Quiero olvidar, por E. Nesbit.

A las ocho menos cuarto: comedias y cintas cómicas.

A las ocho y media: Gancho y escalera; episodio cuarto de Las cuatro llaves; número por el dueto Los Yara; presentación del trío oriental Matamoros, Bisbé y Cueto.

A las nueve y tres cuartos: Quiero olvidar; por Evelyn Nesbit; números por el dueto Los Yara y por el trío Oriental.

RIALTO

Un programa del mayor interés ofrece para la función de hoy el elegante Salón Rialto el predilecto de la sociedad habanera. En las tandas elegantes de 5 y cuarto y 9 y tres cuartos vuelve a exhibirse la super producción cinematográfica Mujeres de Media Noche una de las más intensas cintas que ha desfilado por la pantalla de los salones habaneros. Además del argumento, la riqueza de presentación hay que admirar el hermoso conjunto de 150 bellezas, mujeres escogidas entre el grupo de las más bellas mujeres de New York. Indiscutiblemente, que Mujeres de Media Noche de la que son protagonistas Mario Prevost y el gran actor Monte Blou, no podía ser presentada así, necesitaba algo que diera vida. Esas graciosas al par que hermosas mujeres levantan el espíritu y atenúan la crudeza del argumento. Ayer fué un gran éxito hoy será otro. Mañana domingo matinee con regalos de juguetes a los niños.

CAMPOAMOR

GRAN ESTRENO MIERCOLES 8

Carrera y Medina presentan la hermosa producción:

MARIA DEL CARMEN

Basada en la obra inmortal de D. José Feliú y Codina.

Para mirarla mis ojos
Para quererla mi pecho,
Para dormirla mi arrullo,
Para guardarla mi hierro.

En ésta copla se halla condensada la inmensa pasión del valeroso galán que idolatraba a

María del Carmen

Repertorio de

"CARRERA Y MEDINA"

LABRA 33

C 8996 1d 4

CAPITOLIO

SABADO y DOMINGO

Tandas de 5¼ y 9½

Ultimas actuaciones de

LAS

Españolitas

el elegante trío de féminas que durante diez días han sostenido en "Capitolio" el interés del público, con su arte exquisito y su sugestiva presentación.

Hoy cambio de repertorio.

En las mismas tandas estreno de la gran película:

Tormentas del Alma

una interesantísima novela, en que la heroína lucha entre las más diversas sensaciones.

Gran espectáculo, presentando un hotel destruído por un rayo. El público ha de seguir con creciente interés todos los cuadros de esta gran obra del cinematógrafo.

EN LA MATINEE DEL DOMINGO

nueva presentación del interesante experimento óptico:

"LAS SOMBRAS DIABOLICAS"

Sombras que pueblan la sala, caminando sobre la cabeza de los espectadores. Maravilloso espectáculo.

C. 8979 1d

Cinema Inglaterra

San Rafael y Consulado
Teléfono M-5768

HOY, SABADO 4, HOY

5 y cuarto, TANDAS ELEGANTES 9 y 45 p. m.

Estreno de la regia atracción en 9 actos, por Dorothy Gish, y Richard Barthelmes, versión castellana de López Seña.

JURAMENTO DE SANGRE

(Gran orquesta)

NIÑOS .. .. 20 cts.
LUNETA .. .. .. 40 cts.

Teatro Wilson

Teléfono M-5863.

5 y cuarto, TANDAS ELEGANTES, 9 y media p. m.

Estreno dela super joya en 8 actos, basada en la célebre novela de Marcel Prevost, titulada:

Vírgenes a Medias

(Gran orquesta)

NIÑOS .. .. 20 cts.
LUNETA .. .. 40 cts.

Mañana, en "WILSON", gran matinee, a las dos y media, con un monumental programa. En "INGLATERRA", gran matinee de 1 p. m. a 5 p. m. con un colosal programa de gran atracción.

(VEASE EL ANUNCIO DE MAÑANA).

C 9894 1d 4

RIALTO

HOY SABADO MAÑANA DOMINGO 5

5¼ TANDAS ELEGANTES 9½

EL FOTO-SAINETE A LA MANERA FRANCESA EN DIEZ ACTOS.

MUJERES DE MEDIA NOCHE

Parties en todo su explendor. Grandes estudios de artistas. Lujo fastuoso e insuperable.

Veinticinco modelos de la Quinta Avenida. **Las últimas creaciones en mantones de manila.**

ADOLFO MENJOU, CARMEL MYERS, ANNA Q. NILSSON, ELSIE FERGUSON, NORMA SHEARERY Y OTROS.

C 8993 2d 4

CAMPOAMOR

5¼ SABADO DE MODA 9½

La Havana Film Co. presenta

BABY PEGGY

La niña artista, la más pequeña de las estrellas del cine. En su primera gran producción, titulada:

EL

CAPITAN LUCERO

(Captain January)

Con el concurso de

Herbart Bolworth
IRENE RICH
HARRY MOREY
—y—
LINCOLN STEDMAN

Que la secundan en una de las más hermosas películas dramáticas de la época, y la más original:

El Capitán Lucero

Es realmente la primera producción "Joya" de la genial BABBY PEGGY

C 8992 1d 4

NUMEROSOS EXITOS

Sr. Dr. Arturo C. Bosque
Habana.

Muy distinguido Señor:

Tengo la satisfacción de manifestarle con la presente, los numerosos éxitos alcanzados en mi profesión con el empleo de su valioso preparado "PEPSINA Y RUIBARBO BOSQUE" que con tanta eficacia domina los estados dispépticos, de origen gastro- intestinal.

Cábeme el honor de felicitarlo por reconocer en tal específico un producto de insustituible valer, que cumple con seguridad indicaciones terapéuticas en afecciones del tubo digestivo.

De usted atentamente,

(fdo.) **Dr. González Quintero**

Marianao, 22 de Enero de 1924.

NOTA:

Cuidado con las imitaciones, exíjase el nombre BOSQUE que garantiza el producto.

1d-4

CASINO ESPAÑOL DE LA HABANA

SECRETARIA

Acordado por la Junta Directiva de esta Sociedad, en sesión de 30 de Septiembre último, ceder el Salón de Fiestas de la misma a la señora doctora doña Amelia de Vera de Lens, para el acto solemne de Clausura del Curso Académico de 1923 a 1924, distribución de premios graduación de alumnas y apertura del nuevo curso del plantel que lleva su nombre; se hace público por éste medio para conocimiento de los señores socios y de sus distinguidas familias, que dicha solemnidad tendrá efecto el domingo 5 del actual a las nueve y media de la mañana, por si tienen a bien honrarle con su presencia.

Habana, 3 de octubre de 1924.

José F. FUENTE,
Secretario.

TRIANON

Hoy sábado se exhiben en las tandas elegantes la cinta del match de boxeo Firpo vs Wills a 12 rounds. Esta cinta es completa y tiene infinidad de detalles que a todos interesa conocer.

En las mismas tandas se exhibirá la cinta de Bert Ytell titulada El Rico Perezoso.

Mañana domingo El Secreto de una Mujer a las 5 y 15 y 9 y treinta por Mae Marsh. El Secreto de una Mujer es una producción extraordinaria, de un argumento interesantísimo, producida por la casa que mejores películas ha traído a Cuba los Artistas Unidos.

Puede recomendarse esta cinta al más exigente de los espectadores en la seguridad de que dará su visto bueno.

Lunes 6 Los Oprimidos por Raquel Meller.

Muy pronto: Vírgenes a Medias. Riqueza contra Nobleza por Mary Philbin. Mujeres de Media Noche por Carmel Myers, Anna Q. Nilson, Adolphe Menjou, onte Blue. La Derrota de la Intriga por Peral White.

TEATRO "VERDUN"

Un programa interesantísimo es el que ha seleccionado la empresa para hoy. Comenzará a las 7 y cuarto la función con divertidas cintas cómicas, a las 8 y cuarto MATRIMONIO DESHONRA gran obra en 6 actos por la bellísima Elaine Hammerstein, a las 9 y cuarto PORQUE SE CASAN DOS VECES drama en 5 actos lleno de conmovedoras escenas por Milton Sills y a las 10 y cuarto EL HOMBRE OLVIDADO colosal película en 9 interesantísimos actos interpretada por Robert Jeang.

Mañana: Reputaciones rotas; Pecadores Hambrientos por Helen Ferguson y El Hombre de nieve por el sin rival Tom Mix.

CINE "LIRA"

Hoy pasarán por la pantalla de este elegante y concurrido salón dos regias producciones.

Matinee corrida de dos y media de la tarde. El tren rápido, comedia en dos actos. William Fox presenta la super producción especial titulada El Espectro del Oriente por Frank Mayo, Norman Kerry y Mulored Harris y el magnífico repriss de la gran producción La Espada Vengadora, por Richar Barthelmes.

Tanda Elegante a las 5 y media El Tren rápido, comedia en 2 actos y la super producción especial El Espectro del Oriente por Franck Mayo, Norman Kerry y M. Harris.

Por la la noche función a las 8 y media con el mismo programa de la matinee.

CINE OLIMPIC

Hoy en las tandas elegantes de 5 y cuarto y 9 y media La Caribbean Film presenta la grandiosa producción interpretada por la excelsa actriz Pola Negri en su creación sublime de amante lo (bella Donna) que es la obra maestra supremo titulada La Tragedia del Nostra de la eminente trágica passionale que ha revelado al pueblo americano lo que en verdad significa Amor Latino.

Lunes 6 en las tandas de moda de 5 y cuarto y 9 y media Santos y Artigas presenta la grandiosa producción interpretad apor la genial actriz Meller basada en la obra de Henry Roussell titulada Los Oprimidos.

✝

E. P. D.

LA SEÑORA

Luciana Rodriguez Vda. de Febles

HA FALLECIDO

Y dispuesto su entierro para las 4 de la tarde de hoy, el que suscribe, en su nombre y en el de sus hijos, hijos políticos, nietos y demás familiares, suplican a las personas de su amistad se sirvan concurrir a la casa mortuoria, Tenerife No. 59, altos al Cementerio de Colón, favor que agradecerán eternamente.

Habana 4, de octubre de 1924.

Alejo Febles y Rodríguez.

319. 4 oct.

✝

E. P. D.

La Sta. Rafaela Rucabado Otero

HA FALLECIDO DESPUES DE HABER RECIBIDO LOS SANTOS SACRAMENTOS

Y dispuesto su entierro para el día 4 del presente, a las 4 de la tarde, los que suscriben, hermanos, Francisco e Isabel ausentes) en su nombre y en el de los demás familiares y amigos, ruegan a las personas de su amistad, encomienden su alma a Dios, y se sirvan acompañar el cadáver desde la casa mortuoria calzada de Vives No. 96. al Cementerio de Colón, por cuyo favor les vivirán eternamente agradecidos.

Habana 4 de octubre de 1924.

Francisco Rucabado. (No se reparten esquelas.)

811 4 Oct.

CUIDE LA SALUD

Cuando la naturaleza débil, exaustada, nerviosa, cansada y decaida necesite un vigorizante y tónico, pruebe el

CORDIAL DE CEREBRINA DEL DR. ULRICI (New York)

recommendado por los médicos en la Neurastenia, Anemia, Debilidad Cerebral, Nerviosa, Fisica y en la época dificil de la Menstruación.

The Ulrici Medicine Co., Inc.
New York

Sanatorio de la Milagrosa

de la "Asociación de Católicas Cubanas" exclusivamente para señoras y niñas. Director. Dr. José Antonio Presno. Cuota: $1.50 al mes.

Cerro y Santa Teresa

Teléfono I-1654

D. D. D. dá un Alivio Instantáneo

¿Sufre Usted la comezón picante, los terribles dolores de eczema ú otras enfermedades de la piel? Aquí está un **alivio instantáneo** para Ud. Unas pocas gotas de D.D.D., el gran específico para uso externo, y la picazón **Desaparece.** ¡Que agradable! —La comezón, los dolores, se fueron en un sólo momento.

Se vende en todas las Farmacias
Fabricantes, D. D. D. Co., Chicago, U. S. A.
"Use tambien el jabon D. D. D. excepcionalmente puro."

EL AÑO 1914 llegó á Cuba la primera remesa de tubos de

SANITUBES

profiláctico científico seguro para EVITAR las ENFERMEDADES SECRETAS. Desde esa fecha su consumo ha ido siempre en aumento y en la actualidad se usan miles de tubos. Que mejor prueba de su eficacia? Para estar seguro pida siempre SANITUBE.

SANITUBE se encuentra en todas las Droguerias y Farmacias de la República de Cuba.

Pida folletos explicativos á la Agencia General en Cuba.

Zulueta 36½.---FARMACIA DR. ESPINO.---Habana

Pintura TRUE

100 por 100 pura, inmejorable

Pinturas y Barnices de Alta Calidad

TRUE-TAGG PAINT COMPANY
MEMPHIS, TENN. U. S. A.

Representante: J. García Rivero, San Ignacio 25, Teléfono A-4200. Habana.

ANUNCIESE EN EL "DIARIO DE LA MARINA"

Cartel de Cinematógrafos

CAPITOLIO (Industria esquina a San José)

De una y media a cinco: Pasarse de listo, por Harry Pollard Los salvavidas por Harry Pollard; Sonámbula, por Harold Lloyd; Entre bastidores; Salón de billar; Ahorrad, Miel silvestre, por Priscilla Dean.

A las cinco y cuarto y a las nueve y media: Tormentas del alma, por Edith Stockton; presentación del trío de canzonetistas y bailarinas Las Españolitas.

De siete y cuarto a nueve y media: Sonámbula; Entre bastidores; Miel silvestre.

CAMPOAMOR (Plaza de Albear)

A las cinco y cuarto y a las nueve y media: El Capitán Lucero, por Baby Peggy.

De once a cinco: las comedias Periquete afortunado y Sobra un león; la revista Novedades internacionales; el drama Amor de apache, por John Gilbert; El escándalo de ayer: por Edith Roberts.

A las seis y media: películas cómicas.

A las ocho: El escándalo de ayer.

RIALTO (Neptuno entre Consulado y San Miguel)

De un. a cinco y de siete a nueve y media: Los amores de Tut Ank Amen, por Carmel Myers; Un cambio de identidad, por Jack Hoxie; El deseo de una mujer; episodio 13 de El tren rápido.

A las cinco y cuarto y a las nueve y tres cuartos: Mujeres de media noche.

IMPERIO (Consulado entre Trocadero y Animas)

De una a siete: El hombre monstruo, por Elmo Lincoln y Monte Blue; estreno del tercer episodio de La Senda de Santa Fe; Préstame tu marido, por David Powell y Dorys Kenyon.

A las ocho: El hombre monstruo.

A las nueve. episodio tercero de La senda de Santa Fe.

A las diez. Préstame tu marido, por David Powell y Dorys Kenyon.

WILSON (General Carrillo y Padre Varela)

A las cinco y cuarto y a las nueve y media: estreno de la cinta Vírgenes a medias, en ocho actos.

A las tres y media y a las ocho y cuarto: estreno de Una noche en Arabia, en siete actos, por Alice Calhoun.

FAUSTO (Paseo de Martí esquina a Colón)

A las cinco y cuarto y a las nueve y tres cuartos: El canto de Sonia, drama en dos actos, estreno de La tragedia del Nilo o La Bella Donna, por Pola Negri, Conrad Nagel, Conway Tearle y Lois Wilson.

A las ocho: Tomasito y el cuñado, por Johnny Hines.

A las ocho y media: Año bisiesto, en seis actos, por Roscoe Fatty Arbuckle.

INGLATERRA (General Carrillo y Estrada Palma)

De dos a cinco y cuarto: La Copa de la Vida, por Hobart Bosworth; El Garage, por Fatty Arbuckle; estreno de El Vagabundo, por Mary Clynne y David Powell.

A las cinco y cuarto y a las nueve y media: estreno de Juramento de sangre, en nueve actos, por Dorothy Gish y Richard Barthelmes.

A las ocho y media: estreno de El Vagabundo, en seis actos, pro David Powell.

GRIS (E y 17, Vedado)

A las ocho y cuarto: La mujer elegante, por Olive Tell.

A las cinco y cuarto y a las nueve y cuarto: la cinta del match Firpo Wills y Astucia femenina, por Bert Lytell.

VERDUN (Consulado entre Trocadero y Animas)

A las siete menos cuarto: cintas cómicas.

A las ocho y cuarto: Matrimonio o deshonra, por Helaine Hamerstein.

A las nueve y cuarto: el drama Por qué se casan dos veces?, por Milton Sills.

A las diez y cuarto: El hombre olvida, por Robert Jeany.

TRIANON (Avenida Wilson entre A. y Paseo, Vedado)

A las ocho: El vengador, por Big Boy Williams.

A las cinco y cuarto y a las nueve y media: El rico perezoso, por Bert Lytell; la cinta del match de boxeo Firpo-Wills.

OLIMPIC (Avenida Wilson esquina a B., Vedado)

A las ocho: comedias.

A las ocho y media: Los Tres Mosqueteros.

A las cinco y cuarto y a las nueve y media: La tragedia del Nilo, por Pola Negri.

LIRA (Industria esquina a San José)

De dos y media a cinco: la comedia en dos actos El tren rápido; El Espectro de Oriente, por Frank Mayo y Norman Kerry; La espada vengadora, por Richard Barthelmess.

A las cinco y media: El tren rápido; El Espectro del Oriente.

A las ocho y media: El tren rápido; La espada vengadora; El Espectro del Oriente.

NEPTUNO (Neptuno y Perseverancia)

A las cinco y cuarto y a las nueve y media: Experiencia, por Richard Barthelmess y Nita Naldi; una revista de asuntos mundiales.

A las ocho: cintas cómicas.

A las ocho y media: Préstame tu marido, por David Powell y Doris Kenyon.

DEL GOBIERNO PROVINCIAL

POR UNA CARRETERA

Los señores Marcos Rodríguez, Felipe y Venero Rizo, Leopoldo Martínez, Benigno Delgado, Gerónimo Fraga, Ramón Márquez, Lucio Márquez Benito González y José de la Paz, estuvieron ayer en el Gobierno Provincial, solicitando del Gobernador señor Antonio Ruiz, la ampliación de la carretera de Río Blanco a Nazareno.

El Gobernador señor Ruiz, les prometió a los comisionados satisfacer sus deseos, saliendo muy satisfechos de la acogida que les dispensó la primera autoridad provincial.

ALCALDES

Los Alcaldes de San Nicolás y La Salud, señores José Valera y Ricardo Morejón, trataron con el Gobernador sobre asuntos de sus términos

CIRCULO MEDICO DE CUBA

E. P. D.

El Dr.

JUSTO G. VERDUGO Y MARTINEZ

SOCIO DE ESTE CIRCULO HA FALLECIDO

Y dispuesto su entierro para hoy, sábado, a las 9 a. m., en nombre de la Junta Directiva invitamos a todos los asociados a acompañar sus restos, hasta la última morada, partiendo el fúnebre cortejo de la casa Prado, 60.

Habana, Octubre 4 1924.

Dr. Francisco María Fernández, Presidente; Dr. Ramro Carbonell, Vicepresidente; Dr. Eduardo García Domínguez, Secretario.

C 8975 1d 4

LIBROS DE TEXTO PARA 1924-1925

EL SURTIDO MAS COMPLETO, TANTO PARA EL INSTITUTO COMO PARA LAS CARRERAS DE MEDICINA, DERECHO Y DEMAS CARRERAS ESPECIALES, LO ENCONTRARA USTED EN LA LIBRERIA "CERVANTES"

SUS PRECIOS NO ADMITEN COMPETENCIA

Avenida Italia, 62 (antes Galiano). Apartado 1115. Teléfono A-4958. Habana

ULTIMOS LIBROS RECIBIDOS

UN CUARTO DE SIGLO DE EVOLUCION CUBANA, por el Dr. Ramiro Guerra, autor de la "Historia de Cuba". En esta nueva obra pone de manifiesto el doctor Guerra el progreso de Cuba en los 25 años que lleva de independencia y aun cuando en ella han creído ver algunas personas una propaganda mercantil e industrial, no es tal el espíritu de la obra, sino que el fin de la misma es demostrar ante propios y extraños el adelanto que en el orden económico ha tenido Cuba, en demostración de lo que muchos se empeñan en negar. "Un cuarto de siglo de evolución cubana" es una obra de gran interés para todas aquellas personas que deseen conocer el estado actual de Cuba. Precio del ejemplar ilustrado con profusión de fotograbados. $1.00

HISTORIA DE CRISTO, por Juan Papini. La obra más amena que sobre este tema se ha escrito por sagrados y profanos hasta el día, habiendo alcanzado el mayor éxito de librería conocido. 1 voluminoso tomo en rústica. $1.00

ULTIMAS PUBLICACIONES MEDICAS

TRATADO CLINICO DE LAS ENFERMEDADES DEL INTESTINO, por Adolfo Schmidt. Segunda edición refundida y publicada por el Profesor C. Von Noorden, con la colaboración del Dr. Horst Strassner. Traducción directa del alemán del doctor Francisco Tous Biaggi, con un prólogo del doctor Hernando. Edición ilustrada con numerosas figuras, en gran parte impresas en colores. 1 voluminoso tomo encuadernado $10.00

TRATADO DE OBSTETRICIA, publicado por eminentes tocólogos alemanes bajo la dirección del doctor W. Stoeckel. Traducción directa de la segunda edición alemana por los doctores R. Montaner de la Poza, y R. Montaner Toutain, con un prólogo del Dr. Recasens. Edición ilustrada con 616 figuras la mayor parte en colores. 1 voluminoso tomo encuadernado. $15.00

HIGIENE Y REGIMENES ALIMENTICIOS, por los doctores Lemoine y Rathery. Traducción directa del francés por el doctor Arturo Cubells. Edición ilustrada con 24 figuras. (Tratado de Patología Médica y de Terapéutica Aplicada. Volumen XXVIII). 1 tomo en 4o. pasta española $5.50

ENFERMEDADES DE LOS ORGANOS DE LOS MOVIMIENTOS Y ZOONOSIS, por el Profesor Krause. Versión castellana. (Colección de Errores diagnósticos y terapéuticos y manera de evitarlos. Volumen IX). 1 tomo en 4o. encuadernado. $2.00

ULTIMAS PUBLICACIONES JURIDICAS

LEGISLACION COMERCIAL ESPAÑOLA A PASE DEL CODIGO DE COMERCIO, por Vicente Gay de Montella. Tomo V. Contiene: Buques, Personal marítimo, Fletamento, Préstamo a la gruesa. Seguros marítimos, Riesgos, daños y accidentes. Liquidación de averías. 1 tomo encuadernado. $2.25

CODIGO COMERCIAL BRASILEIRO. Annotado de accordo com a doutrina, legislacao e a jurisprudencia nacional e estrangeira por Antonio Bento de Faria. 2 voluminosos tomos en 4o. mayor, encuadernados. $15.00

EL ROCEDIMIENTO CORRECCIONAL EN CUBA, por el doctor Francisco Llaca. Nueva edición. 2 tomos en 4o. rústica. $5.00

Ind. 1o. m.

Suave, lustroso, inalterable, todo el día.

Ya no puede disculparse el cabello enmarañado—Use Stacomb

AL hablar, al saludar, en el trabajo, en teatro, la cabeza resulta la parte más conspicua en la línea visual. El cabello enmarañado, repele; si denota cuidado y arreglo, atrae.

No hay caballero, que merezca el nombre de tal, que no desee conservar su cabello, durante todo el día, tan bien arreglado y atractivo como después del peinado matinal.

El agua y las pomadas han sido los arbitrios a que se ha recurrido para conseguirlo. El agua, al evaporarse, deja el cabello tan inmanejable como antes, y las pomadas le dan un aspecto grasiento y glutinoso.

Stacomb, presenta un medio higiénico y eficaz de conservar el cabello, durante todo el día, sea cual fuere el peinado adoptado, tan bien arreglado, como al dejar las manos del barbero.

Las damas usan Stacomb para mantener lustrosos y en perfecta armonía los rizos, ondulaciones, y el cabello recortado.

Stacomb puede obtenerse en tubos y pomos en farmacias y perfumerías.

Stacomb

MANTIENE PEINADO EL CABELLO

Oferta Gratuita

Standard Laboratories, Inc.,
113-E West 18th Street, New York, E. U. A.
Envíenme Gratis una muestra de Stacomb.
Nombre.....
Dirección.....
Ciudad y País.....

FIN DE TEMPORADA

ULTIMOS DIAS DE LIQUIDACION

TRAJES HECHOS

A PRECIOS MUY REDUCIDOS

"HAVANA SPORT"

MAXIMO GOMEZ, Antes Monte, 71 y 73

Buenos Edificios Merecen Buena Ferretería

CORBIN

CORBIN

El símbolo de estabilidad

DESDE sus comienzos, la norma comercial de la empresa Corbin ha consistido en procurar que su marca de fábrica refleje la estabilidad de los productos que ampara y de los principios observados en sus operaciones comerciales. Este correcto proceder ha logrado satisfacer tanto al público consumidor como al comercio distribuidor.

La marca de fábrica Corbin es una garantía de estabilidad

Agente para Cuba
JOSE GARCIA
San Rafael 63-A., bajos, Habana.

P. & F. CORBIN

AMERICAN HARDWARE CORPORATION, SUCESORES

Fábricas en New Britain, Conn., E. U. de A.

Almacenes en NEW YORK, CHICAGO, PHILADELPHIA

Sucursales en el extranjero: SHANGHAI, BOMBAY, BUENOS AIRES

¡Recuerde usted!

que por antiguas que sean las enfermedades de

Estómago e intestinos

se curan tomando después de las comidas el

DIGESTÓNICO

De venta en farmacias y droguerías.

MOVIMIENTO POLITICO

LA ESCOLTA DEL GENERAL MENOCAL

En los Quemados de Marianao a los veinte y nueve días del mes de Septiembre de mil novecientos veinte y cuatro. Y siendo los ocho p. m. se reunieron en la calle del Norte letra D, los miembros que componían la antigua escolta del Mayor General Mario G. Menocal, con el objeto de proceder a su reorganización y al mismo tiempo a hacer una activa propaganda por todo el término municipal de Marianao, en pro de la candidatura de tan ilustre caudillo. Acto seguido el señor Presidente interino procedió a hacer la elección de los individuos que habían de figurar en la candidatura siguiente: Presidente de honor: General Mario G. Menocal, Dr. Domingo Méndez Capote, Coronel Aurelio Hevia, Sr. Aurelio Alvarez, Dr. Ricardo Dolz, Dr. Federico Cardona, Dr. Gustavo Pino, Dr. Miguel A. Aguiar, Dr. Manuel Castellanos, Germán López, Dr. Carlos M. de la Cruz, señor Sergio Carbó, Miguel Ocejo, Dr. Oscar Montoro, Coronel Manuel Martínez, Cap. Emilio Sardiñas, Agustín del Pino, Celestino Baizán, Pedro Pereda, Federico Casariego, Santiago Rey.

Presidente efectivo: Eduardo Alonso y Valdés.

Vices: Juan Gualberto Fuentes. Nilo Vasconcelo. José Arencibia. Crescencio Rodríguez.

Secretario de Actas: Angel Galán.

Vice: Gerónimo Domínguez.

Tesorero: Benigno Pedermonte.

Vice: Adolfo Iriarte.

Secretario de Correspondencia: Carlos Valdés Reyes.

Vice: Amado Domínguez.

Director Político: Alejandro Jordán y Borges.

Vocales: Octavio Delgado, Beni Pedrente Socarrás, Mario Pedemonte, Horacio López, Pedro Herrera, Oscar Herrera, José González, Alejandro Viamonte, José A. Betancourt, Guillermo Seguras, Amado Larrea, Eduado Vasconselo, José Caballero, Nicolás Purdón, Juan González, Justo Sterling, José Miranda, Serafín Correa, Félix Rodríguez, Aurelio Alonso, Gregorio Aguirre, Pedro Pedemonte, Francisco Hernández, Domingo Vanconselo, Juan Suárez, Santiago Alba, Benjamín Pérez, José de los Santos Veitia, Antonio M. González, Manuel Rodríguez, Estanislao Alonso, Daniel García, Pedro Quintana Ruz, Isidro Marina, Prudencio González, Enrique Franco.

CONCENTRACION NACIONAL CONSERVADORA

AGRUPACION DE PRADO Y CARCEL

De orden del señor Presidente de esta Agrupación, cito a todos los componentes de la misma, para la junta que tendrá efecto en el Círculo Conservador de Prado y Malecón, (antes hotel Miramar') hoy sábado 4, a la snueve p. m.

ORDEN DEL DIA

1.—Todo lo relacionado con las fiestas que se darán a lo scandidatos del partido a su llegada a la Habana.

2.—Todo lo relacionado con la fiesta de esta agrupación en la esquina de Prado y Cárcel.

3.—Otros asuntos que se presenten.

Joaquín MESTRE.
Secretario de Correspondencia
Vto. Bno.
Francisco González.
Secretaario General.

FUSILAMIENTO DE UN INDIVIDUO COMPLICADO EN EL ASESINATO DEL CONSUL IMBRIE

WASHINGTON, octubre 2.

El Departamento de Estado ha recibido hoy un cablegrama dándole cuenta de haber sido pasado por las armas en Teheran, Persia, el soldado Morteza, pertenciente al cuerpo de transportes del ejército persa, convicto y confeso ante un consejo de guerra de halarse complicado en el asesinato del vice cónsul americano Robert W. Imbrie. La ejecución tuvo lugar esta mañana en los cuarteles de Kasr Kadjar, en las afueras de Teherán, y "en presencia de toda la guarnición".

EL RIO DANES HA INUNDADO EL DISTRITO MANUFACTURERO DE SOKOCKOE VALLEY

RICHMOND, Va., octubre 2.

Por segunda vez en este año el río James se desbordó inundando las calles del distrito manufacturero de la Skockoe Volley en Richmond, que quedaron bajo dos pies de agua. El servicio de tranvías se suspendió y el suburbio de West Hampton quedó aislado de la ciudad por un inmenso lagunato.

FUNERARIA DE PRIMERA CLASE

ALFREDO FERNANDEZ

SAN MIGUEL, 63. TELEFONO A-4348.

✝

E. P. D.

La Sra. Enriqueta Rodda Vda. de Cueto

HA FALLECIDO

(Después de Recibir los Santos Sacramentos y la Bendición Papal)

Y dispuesto su entierro para las nueve antes meridiano del día de hoy, 4 de Octubre. Los que suscriben, hermanos y hermanos políticos, tíos, sobrinos y demás familiares, ruegan a sus amistades se sirvan concurrir a la casa calle de Milagros, 120, entre Cortina y Figueroa, para que desde allí acompañen el cadáver al Cementerio de Colón; favor que le agradecerán eternamente.

Habana, 4 de Octubre de 1924.

Antonio, María, José y Armando Rodda y Méndez; Hermenegildo Sánchez; Nieves y Fernando Méndez; Eloísa, María Teresa y Enriqueta Lezama y Rodda; José Meoqui; Juan Pergarnau; doctor Angel López Méndez; H. Sánchez y Co.

C 203 1d 4

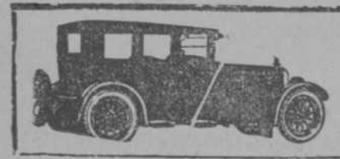

AUTOS PARA ENTIERROS
Máquinas de lujo para 7 pasajeros con chauffeur uniformado y chapa particular.
$4.00 por la mañana $5.00 por la tarde.
Auto cerrado para duelo $8.00.
M-7777

Crónica de Tribunales

EN EL SUPREMO

APRECIACION DE LA PRUEBA

NO PROCEDE EL MOTIVO POR ERROR DE HECHO EN LA APRECIACION DE LA PRUEBA, SI EL RECURSO, A MAS DE DEJAR DE CITAR LAS REGLAS DE SANA CRITICA QUE HAYA PODIDO INFRINGIR LA SENTENCIA COMBATIDA, NO EXAMINA MAS QUE E LTESTIMONIO DE ALGUNOS TESTIGOS Y PRESCINDO DEL DE OTROS.

Seguido juicio declarativo de mayor cuantía por la "Compañía Importadora de Cuba", del comercio de esta plaza, contra la "Compañía Azucarera de Baguanos, S. A., domiciliada en Holguín, en cobro de pesos, el Juez de Primera Instancia de Este, que conoció del litigio, dictó sentencia en la que, declarando con lugar la demanda, condenó a la demandada a pagar a la actora la suma de 29.478 pesos, 49 centavos, importe de maquinarias y accesorios que en distintas fechas y con destino al central "Baguanos" había ésta vendido a aquella, más los intereses legales de dicha cantidad desde la interpelación judicial y las costas del pleito.

Confirmado este fallo por la Sala de lo Civil y de lo Contencioso-Administrativo de la Audiencia de la Habana, la demandada acudió en casación por infracción de ley.

Pero su recurso no prospera.

La Sala de lo Civil del Tribunal Supremo lo declara sin lugar, por los siguientes fundamentos:

Siendo Ponente el Magistrado doctor Juan Federico Edelmann y Rovira.

"CONSIDERANDO que los dos motivos del recurso son igualmente improcedentes ,el primero, porque impugnándose la prueba testifical de la entidad actora no se examina más que el testimonio de algunos testigos, prescindiendo de lo dicho por los dos empleados de la Compañía demandada que aparecen declarando a instancia de la entidad demandante, dejándose además de citar la regla de sana crítica admitida por la jurisprudencia que haya podido infringirse por la sentencia recurrida, y de tenerse en cuenta también que dicha sentencia se funda para declarar con lugar la demanda no sólo en el resultado de la prueba testifical sino en una apreciación relacionada de varias pruebas; y el segundo porque la alegación que se hace en est emotivo de que los libros de la Compañía actora no están llevados con las formalidades legales, ni se hizo oportunamente en el pleito, ni se da por tanto como probada en la sentencia recurrida; aparte de que dicha sentencia para llegar al resultado que llega de estimar probada la acción ejercitada en la demanda, no tiene en cuenta sólo los libros de la actora, sino también el resultado que arroja la prueba de libros de la sociedad demandada.

CONSIDERANDO que en consecuencia procede desestimar el presente recurso de casación, imponiendo las costas causadas con motivo de su sustanciación a a Compañía recurrente en cumplimiento de lo dispuesto en el artículo 40 de la Orden de Casación".

Firman los señores: José V. Tapia, Presidente; Juan Manuel Menocal, José I. Travieso, Juan Federico Edelmanny José Clemente Vivanco, Magistrados; Alfredo G. Lebredo, Secretario.

Sentencia número 93. Septiembre 11-1924.

ESTAFA

La Sala de lo Criminal de tan alto Tribunal ha declarado sinluga el recurso de casación que, por infracción de ey, estableció el procesado Rufino Cañas Revilla (a) "El Cojo", jornalero, vecino de esta ciudad, contra el fallo de la Sala Primera de lo Criminal de la Audiencia de la Habana, que lo condenó como autor de un delito de estafa, a la pena de 2 años, 11 meses y 10 días de presidio correccional.

DE LA AUDIENCIA

LA AGRESION AL ADMINISTRADOR DE LOS FERRO-CARRILES UNIDOS

Para hoy, por la mañana, ante la Sala Segunda de lo Criminal de esta Audiencia, está señalada la continuación del juicio oral de la causa instruída al obrero Emilio Marichal Crespo, autor de la agresión de que fué víctima el ex-Administrador de los Ferrocarriles Unidos de la Habana, Mr. Archibald Jack.

ABSUELTOS

La Sala Tercera de lo Criminal de esta Audiencia, dictó sentencia, absolviendo libremente a José Manuel Rodríguez González y a Eduardo Mirelles Llorens, del delito contra la salud pública de que fueron acusados por la Policía y para los que se pedía por el Fiscal, la pena de dos meses, un día de arresto mayor.

Como oportunamente alegó el defensor de los procesados, doctor Juan Francisco Aedo del Río, la Sala declara que ni Rodríguez González ni Mirelles Llorens, vendían productos narcóticos, no habiéndose comprobado su participación en los hechos.

OTRAS SENTENCIAS EN LO CRIMINAL

Se han dictado además las siguientes sentencias:

Arturo Silvestre Xiqués Peñalver, es absuelto de imprudencia. Defendió el doctor J. K. J. Portela.

Juan Cabrales Febles, lo es de robo. Defendió el doctor Emilio A. del Mármol.

José Alvarez Rodríguez, lo es de estafa. Defendió el doctor Calixto C. Massó.

Carlos O. Farrill, (a) Carlos Cherna, es absuelto de disparos contra determinada persona. Se le pedían dos años, once meses, diez días de prisión correccional, y veinte días de arresto por la falta. Defendió el doctor Clemente G. Domínguez.

Y Luis M. Chirino, es condenado, por rapto, a un año, ocho meses, veintiún días de prisión correccional.

EL DR. CALZADILLA, SUSTITUTO DEL DR. SALADRIGAS

En la tarde de ayer, ante la Sala de Gobierno de esta Audiencia, prestó juramento para ocupar el cargo de Juez de Instrucción de la Sección Cuarta, vacante por enfermedad del doctor Augusto Saladrigas, el querido amigo, doctor Rafael S. de Calzadilla, abogado de esta Capital y muy estimado en el foro de la Habana.

CONTRA LA COMISION DE ADEUDOS DEL TRABAJO

Ante la Sala de lo Civil de esta Audiencia ha establecido recurso contencioso-administrativo la United Fruit Company, entidad de esta plaza, contra resolución de la Comisión de Examen y Calificación de Adeudos del Estado, que declaró inadmisibles las declaraciones números 27, 637, 27638, 27639 y 27640, formuladas para que se reconociera la obligación del Estado de abonarle la cantidad de $3.820.68 m. o., por exceso de eror e liquidación de hojas de Aduana, en importaciones hechas por este Puerto por la referida Compañía.

SOBRE GASTOS DE ALMACENAJE DE MERCANCIAS

También se ha establecido recurso contencioso-administrativo por la Port of Havana Docks Company, contra resolución del Secretario de Hacienda, que declaró sin lugar la alzada interpuesta contra resolución del Administrador de la Aduana de este Puerto sobre gastos y almacenaje de mercancías rematadas en pública subasta en virtud de expedientes respectivos.

RECURRE UN INGENIERO JEFE DE OBRAS PROVINCIALES

Igualmente se ha establecido ante dicha Sala recurso contencioso-administrativo por el señor José J. Clúa, Bonany, contra resolución de la Comisión del Servicio Civil, que declaró sin lugar la alzada interpuesta por el recurrente contra Decreto del señor Gobernador Provincial de Santa Clara que lo declaró cesante en el cargo de Ingeniero Jefe de la Sección de Obras Públicas Provinciales de las Villas.

LA ADMINISTRACION GENERAL DEL ESTADO RECURRE

Por último se ha establecido recurso contencioso-administrativo, ante la repetida Sala, por la Administración General del Estado, contra resolución de la Junta de Protestas de seis de agosto de 1924, relativa al aforo de una importación de sacos, conteniendo semillas de algodón en polvo.

La Moterita Elegante

En los pequeños detalles se conocen las personas de buen gusto. Esta motera que aquí se ve ilustrada es de un diseño sencillo pero artístico y bonito. En el estuche hay una mota y un peine; lo preciso para que usted pueda empolvarse y mantener su cara fresca y bella. La motera es de forma chata para que abulte poco en la bolsa y es sumemente liviana.

Como los Cepillos Fuller, esta Motera Elegante no se vende en los establecimientos sino que se compra únicamente a nuestro representante que lo llevará a su casa. El Representante Fuller se conoce por al botón con la marca de fábrica que lleva en la solapa.

THE FULLER BRUSH Co. OF CUBA
Manzana de Gómez 512.—Habana.
SUCURSALES:
Camaguey.—Matanzas.—Pinar del Río.—Sagua la Grande.—Habana.—Santiago de Cuba.

Fuller

CEPILLOS FULLER
69 USOS — DE LA CABEZA A LOS PIES — DEL SUELO AL TECHO

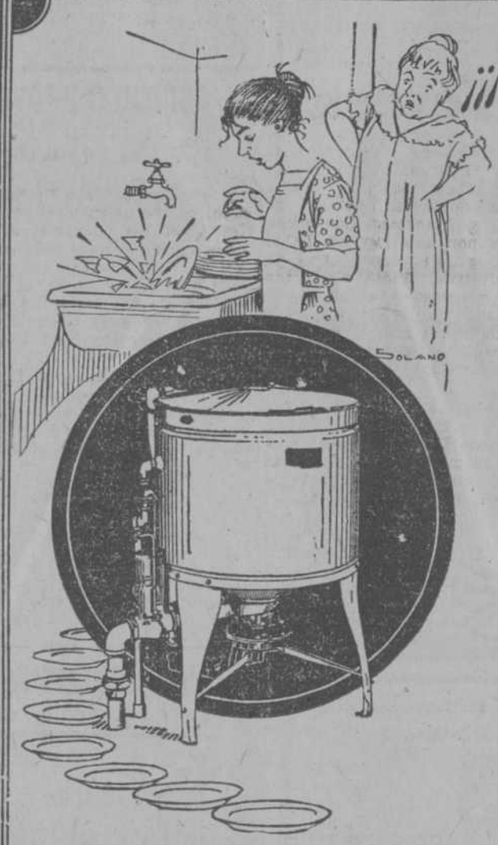

¡¡¡Ya esto págo!!!

No permita Vd. que las criadas descuidadas rompan su preciosa vajilla y cristalería, o que laven la loza en agua grasienta y sucia. Destierre Vd. hoy mismo el paño y la toalla anti-higiénicos.

Una Máquina Eléctrica de Lavar Loza

Walker

fregará, lavará y secará de 80 a 100 piezas en 10 minutos. Limpia aún las cazuelas y cacerolas más sucias. Tiene el cuerpo de cobre con bandejas de aluminio. El exterior está esmaltado en blanco perla. Ahorra trabajo y tiempo y evita que la loza se rompa.

General Electric Company of Cuba
Obispo 79 Apartado 1689
HABANA

CATARRO ANTIGUO, CONSIDERADO INCURABLE, CURADO EN MEXICO CON EL "ELIXIR DE GUIRA CIMARRONA" DEL DR. CAÑIZARES

Sr. Dr. José García Cañizares.

Muy señor mío: Tenía un catarro antiguo y pertinaz, que no había podido curarlo con las más afamadas preparaciones: con sólo cuatro frascos de su excelente patente ELIXIR DE GÜIRA CIMARRONA Y CODEINA he obtenido una completa curación, estoy verdaderamente entusiasmado con su maravilloso medicamento. Otro tanto me resulta con su ANTIDOLINA cada vez que he tenido neuralgia o dolores. Si usted gusta hacer uso de estas líneas como crédito a la bondad de sus preparados medicinales, hágalo. Su affmo. atto. s. s.,

José Torres Núñez, Administrador de Correos.
Coay, Méjico.

Exíjase siempre el legítimo "Elixir de Güira Cimarrona y Codeína" del Dr. Cañizares. El legítimo lleva el retrato del inventor en cada envase para evitar falsificaciones.

Rechácense las imitaciones.

Real Sidra Asturiana CIMA La Mejor de Todas

EN CONSEJO DE SECRETARIOS SE DECLARO EL . . . . .

Viene de la primera página

cumplimiento de la misma en ningún caso.

Hablaron los señores Secretarios de Estado, de Instrucción Pública y Bellas Artes y de la Guerra y Marina, doctor Céspedes, doctor González Manet y General Pedro Betancourt, respectivamente, y el Consejo acordó por unanimidad, de conformidad con lo opinado por el Honorable señor Presidente, conmutar la pena impuesta al referido soldado Feliciano Ricardo Cruz por la de reclusión perpetua.

El Secretario de Estado informó que las Relaciones internacionales de la República se han mantenido y se mantienen en estado satisfactorio; que la Secretaría a su cargo se vió obligada a publicar, hace poco tiempo, un Libro Gris, conteniendo las notas cruzadas entre el Gobierno de la Gran Bretaña y el de Cuba acerca del problema de la Inmigración Jamaiquina, sobre el cual venían sosteniendo una larga correspondencia las dos Cancillerías. La publicación de estos documentos, dijo el doctor Céspedes, ha sido de efecto conveniente pues nuestras relaciones siguen siendo cordiales con la Gran Bretaña y el estudio de la cuestión ha servido para que todos los interesados afectados por el problema tuvieran pleno conocimiento del mismo, para que oportunamente se tomaran las medidas que se creen conducentes a mejorar la suerte de los inmigrantes en nuestras estaciones de inmigración y al mismo tiempo, para dar una prueba al Gobierno de la Gran Bretaña de la cordialidad de sentimientos que respecto de él abriga el de Cuba.

Se refirió el doctor Céspedes al éxito obtenido por la Misión Cubana que acudió en representación de la República a Santo Domingo, presidida por el General Betancourt y con objeto de tomar parte en la celebración del restablecimiento del Gobierno propio en el país hermano, éxito que fué brillante, no solamente por la manera con que la Misión fué desempeñada, sino por el efecto que su consignación produjo en aquella República, que la acogió con los brazos abiertos y puede considerarse su visita como un hecho histórico de inolvidable recuerdo en la vida de Santo Domingo y que solidificará todavía más las relaciones de amistad y confraternidad, entre los dos países. Quiero felicitar, dijo el doctor Céspedes, al General Betancourt, por la manera tan exquisita, delicada, brillante y patriótica con que desempeñó esa misión en unión de sus compañeros.

Del 5 de Julio a la fecha se han hecho por la Secretaría de Estado los siguientes nombramientos de Delegados del Gobierno a los Congresos que a continuación se expresan:

Doctor Rafael Menocal, Delegado a la Reunión Anual del "American College of Sugeons en New York".

José C. Vidal Caro, Félix Hurtado, Antonio Barrera Condom, Néstor Carbonell y Ramón A. Catalá, Delegados a IV Congreso Panamericano del Niño, de Santiago, República de Chile.

Manuel de la Vega y Calderón y Carlos Trelles y Govín, Delegados en el Congreso de Economía Social de Buenos Aires, República Argentina.

Carlos A. Vasseur y Julio Morales Coello, Delegados a la inauguración del monumento al Adelantado Vasco Núñez de Balboa.

Ruy de Lugo Viña, Representante Suplente a la Asamblea de la Liga de Naciones.

Como Secretario de la Guerra informó al Consejo el doctor Céspedes que el orden se mantenía en toda la República y que el espíritu de disciplina en el ejército es excelente; que en estos días ha tenido ocasión de inaugurar varios cursos entre otros el de la Academia Naval de Mariel, el de la Escuela de Cadetes del Morro y el de la Academia de Aplicación de Caballería encontrando en los alumnos el mejor deseo de trabajar y de perfeccionarse; amor a la disciplina y respeto y veneración a la tradición e Historia de Cuba cosas muy de tenerse en cuenta por los que confiamos en que el Ejército es y será siempre en nuestra República un fiel y constante mantenedor del Gobierno constituído, del orden y de la paz, alejado de todas las contiendas partidaristas de la política.

Hizo alusión el doctor Céspedes al mal estado en que se hallan las carreteras de la Habana al Mariel y del Mariel a la Estación o Escuela de Marina allí establecida y de la Habana al Morro y rogó al señor Secretario de Obras Públicas que no solamente por el servicio que esas carreteras prestan, sino por tratarse de vías o caminos muy concurridos por los turistas que nos visitan, y que contribuyen por lo tanto al embellecimiento y ornato de la Provincia de la Habana, hiciera todo lo posible por reparar esas vías de comunicación cuyo estado es deplorable.

El Honorable señor Presidente manifestó su deseo de ratificar expresamente lo dicho por el señor Secretario de Estado en relación con la Misión Cubana a Santo Domingo.

El señor Secretario de Justicia, antes de dar cuenta con los asuntos referentes al Departamento a su cargo, quiso referirse a la próxima inauguración en la República de Colombia de un Monumento consagrado a perpetuar la memoria de un ilustre cubano, el señor Francisco Javier Cisneros, patriota cubano, de méritos indiscutibles, y en cuya inauguración deseaba ostentar la representación del Gobierno de Cuba el señor F. Quijano que es Agregado Comercial del Consulado de Cuba en Colombia. El señor Secretario de Estado ofreció resolver favorablemente el particular.

Habló después sobre el éxito obtenido hasta ahora por las Conferencias que se han organizado en el Cuerpo de Policía Judicial, sobre Huellas, e investigaciones en la Fiscalía de delitos, y que han dado lugar a el presente un excelente resultado concurriendo a las mismas muy distinguidas personalidades del Foro cubano, entre las cuales pueden citarse el señor Presidente del Tribunal Supremo, doctor Angel Betancourt, el doctor Vidaurreta, Fiscal de dicho Alto Tribunal de Justicia, y el señor Fiscal de la Audiencia de Camagüey.

Ultimamente pidió que se terminaran las obras del Palacio de Justicia de Oriente, y expuso el deseo, que le fué expresado por el doctor Betancourt, Presidente del Tribunal Supremo, de que, al trasladarse la Biblioteca Nacional a una de las naves del edificio del antiguo Convento de Santa Clara, se cediera al Tribunal Supremo la parte del edificio de las Maestranza ocupado por la misma, previas las reparaciones oportunas.

El Honorable señor Presidente a propósito de ese deseo del señor Presidente del Tribunal Supremo, indicó la conveniencia de que se esperara a que se hiciera el estudio de adaptación del edificio del antiguo Convento de Santa Clara, que ofrece locales muy amplios, a los que es posible que se trasladen una o dos Secretarías y otras Oficinas, lo que originará a la vez, desocupación de los edificios que actualmente estas Dependencias utilizan. Que el Ingeniero Jefe de Construcciones Civiles estaba realizando actualmente una limpieza general en el antiguo Convento de Santa Clara, y que, cuando estuviera terminada, concurriría con los señores Secretarios del Despacho para estudiar sobre el terreno la mejor forma y manera de efectuar el traslado de las Secretarías y Dependencias que fuere procedente.

Terminó el señor Secretario de Justicia haciendo entrega al Honorable señor Presidente de la instancia que fué puesta en sus manos por una Comisión de Connotados vecinos de Guanabacoa, pidiendo, en atención a su historia patriótica y a que por su tribuna han desfilado los más ilustres cubanos interesados en la campaña por la Independencia, que, por el señor Presidente se dirija un Mensaje al Congreso, en solicitud de que se declare Monumento Nacional el edificio ocupado por el Liceo de Guanabacoa, y que se haga donación del mismo a aquella Villa.

El Honorable señor Presidente ofreció ocuparse con interés del asunto a que la instancia referida se contrae, y los señores Secretarios presentes mostraron su conformidad.

El señor Secretario de Hacienda expuso que las finanzas públicas mantienen firme su estado de progresivo florecimiento, y sus recaudaciones en constante alza, como lo prueban el hecho de que el día dos del actual mes existían en las Arcas Nacionales $28.266.304.41, además de 357 certificados de recaudación, que montarán aproximadamente seiscientos mil pesos, y que aún no han sido abiertos.

La Liquidación del Presupuesto pasado, informó el doctor Portela, sigue realizándose y próximamente se habrá terminado la publicación en la Gaceta Oficial de las liquidaciones parciales de cada una de las Secretarías.

La Secretaría de Hacienda prepara el Proyecto de Presupuestos Nacionales, para el próximo Año Fiscal a los efectos de su remisión al Congreso, y ha organizado y se encuentra ya funcionando en plena actividad la Comisión Nacional de Estadísticas y Reformas Ecoómicas que, creada por una Ley en 1912, no había llegado a constituirse de manera definitiva. Pidió el doctor Portela el concurso y el apoyo de todos los señores Secretarios para que dicha Comisión pudiera llenar de la mejor manera posible su importantísimo cometido.

Tanto el señor Presidente como los señores Secretarios concurrente al Consejo, y con especial dad el General Betancourt, ofrecieron al doctor Portela el mayor apoyo y la más eficaz colaboración en los trabajos que la Comisión de Estadísticas debe realizar.

El señor Secretario de Obras Públicas empezó manifestando que no habiendo transcurrido más que diez y nueve días desde que recibió el honor de ser designado para el cargo de Secretario de Obras Públicas, no podía ofrecer al Consejo una relación muy amplia sobre dicho Departamento, tanto más cuanto que se ha dedicado, antes que a ninguna otra cosa al estudio de la marcha administrativa del mismo.

El problema del abastecimiento del agua a la Habana, ha ocupado también su atención preferente, y, a ese efecto, se propone celebrar próximamente una entrevista con el Alcalde, en la que espera se hallará la solución defintiva del problema. Que mientras tanto por la Secretaría de Obras Públicas se procederá a ampliar al mal de la carencia de agua de la Habana lo que él estima el primer remedio, o sea el de la "captación de los manantiales de la Habana", en otras palabras, la supresión de los salideros y desperdicios de agua que son una de las causas más importantes de esa escasez, como lo comprueba el hecho de que en las horas en qué el consumo debe ser casi nulo, pasa por las maestras casi el mismo caudal de agua que en aquellas en que el consumo es intenso.

Explicó el señor Carrerá la aplicación que se está dando al crédito de $200.000 concedido hace pocos días, por el Honorable señor Presidente para el bacheo y arreglo de las calles de la Habana, cuyo estado de abandono es muy lamentable sin que pueda atribuirse a culpa de la presente administración.

Después se refirió el señor Carrerá a su propósito de atender antes que a la construcción de nuevas carreteras a la reparación de las existentes, sobre todo de aquellas en que el tráfico es de mayor importancia.

Agregó que invitado por el doctor Hernández Cartaya visitó al segundo o tercer día de haber tomado posesión de su cargo la Universidad Nacional y pudo palpar la necesidad urgente, por la proximidad de la apertura del curso de estudios, de concluir los servicios sanitarios de la misma y de realizar otras obras para las cuales obtuvo el oportuno crédito del Honorable señor Presidente y han sido realizadas ya, con el beneplácito de Profesores y alumnos, por el señor Ingeniero Jefe de la Secretaría a su cargo.

También habló el señor Carrerá sobre la necesidad de terminar las obras de construcción de algunos Institutos de Provincias, como el de Camagüey que ocupa un edificio que reclama urgentemente el Obispado de dicha Provincia, propiedad del mismo.

El doctor González Manet, Secretario de Instrucción Pública y Bellas Artes, informó al Honorable señor Presidente y al Consejo que el día primero del actual habían quedado abiertos los cursos superiores en la Universidad y en los Institutos Provinciales con excepción del Instituto de la Habana, debido a que ofrecía peligro el estado ruinoso del edificio en que actualmente se halla instalado, y faltar muy poco tiempo escasamente mes y medio, para la terminación defintiva de las obras del nuevo edificio y su mueblaje.

El doctor González Manet hizo mención de la necesidad ya indicada por el señor Secretario de Obras Públicas de terminar las obras de construcción de la Universidad, de los Institutos de Camagüey y Santa Clara, y de la Escuela Normal de Santiago de Cuba, por las cuales se interesó, a fin de que por el Honorable señor Presidente se estudiara la manera de ir facilitando los créditos oportunos.

Hizo referencia el doctor González Manet al viaje de la representación de su Departamento a Key West, para tomar parte en la fiesta que allí se celebrarán del 8 al 12 del corriente mes, y cuya Representación le había conferido al señor Subsecretario, habiendo facilitado de su peculio propio los medios oportunos para que, asimismo, concurriera a estas fiestas, una distinguida representación del Magisterio Cubano, ya que uno de los actos que en Key West han de celebrarse es la inauguración de una escuela.

El General Betancourt, Secretario de Agricultura, Comercio y Trabajo, en nombre de los Veteranos de la Independencia, dió las gracias al Honorable señor Presidente por su actuación con motivo de la muerte del ilustre General Juan Rius Rivera.

Agradeció el General Betancourt las felicitaciones de que fué objeto con motivo del éxito obtenido por la misión que, presidida por él, concurrió a Santo Domingo, y acerca de cuyas labores informó verbalmente al Honorable señor Presidente y, por escrito, a la Secretaría de Estado.

Hablo el señor Secretario de Agricultura, Comercio y Trabajo del problema de la reparación de carreteras, indicando la conveniencia para los intereses agrícolas, industriales y comerciales de la República, de que se atendieran esos servicios en la mejor forma posible, ya que malo en realidad el estado en que se encuentran esas vías de comunicación.

El señor Secretario de Sanidad y Beneficencia dió las gracias al General Betancourt por el tiempo en que desempeñó con acierto notorio, la Secretaría a su cargo. Leyó un informe sobre el proceso de la epidemia tífica de Güines que se dió por terminada en el mes de Julio, y del éxito obtenido en la de la Habana significando que actualmente sólo existen en la Capital 69 casos, de los cuales 39 radican fuera de la ciudad.

Acerca de la epidemia de Baracoa, informó que las noticias que tenía eran las siguientes: que el día 22 de septiembre el Jefe Local de Sanidad de la ciudad de Baracoa comunicó a la Secretaría la existencia de 17 casos de disentería de carácter grave, en lugares diseminados en los distintos barrios del término; que, designado un Inspector Especial del Departamento de Sanidad, el doctor Catasús había informado a éste, con fecha 30 de septiembre que los casos ascendían a 29, pudiendo todos diagnosticarse como de disentería tífica, y señalando la circunstancia de no existir en la población ni medicinas ni elementos con que combatir el golpe, que, en vista de esto, se solicitó de la Secretaría de la Guerra y Marina la colaboración para llevar allí medicinas y demás útiles de preservación de uno de los Guardacostas; que se han nombrado dos Inspectores y 10 obreros; que la Junta Nacional de Sanidad acordó un crédito de $10.000, para los gastos extraordinarios que sea necesario realizar para extirpar el brote epidémico, y que el Director de Sanidad, doctor López del Valle, había salido para Baracoa, esperando que, de un momento a otro se recibiría en la Secretaría un informe minucioso sobre la verdadera situación sanitaria de Baracoa.

Aseguró el doctor Porto que personalmente, si fuere necesario, se trasladaría a dicho término municipal, asegurando que, como en los casos de la epidemia tífica de Güines y de la Habana, la Secretaría de Sanidad y Beneficencia actuaría con la mayor diligencia y premura.

A las seis y media de la tarde terminó el Consejo.

POR FALTA DE . . .

Viene de la primera página

UN INCENDIO EN LA PLAZA DEL MERCADO D EGUINES OCASIONO IMPORTANTES PERDIDAS

GUINES, Octubre 3.

Anoche se declaró un incendio en la Plaza del Mercado de esta villa, causando daños de consideración. El incendio comenzó por el puesto de la propiedad de Leopoldo Camps siendo encontrado el cuerpo de este en el interior del mismo, completamente carbonizado.

Supónese que Camps, aburrido de la vida, por encontrarse enfermo, ha ya apelado al suicidio, quemando con él cuanto poseía.

SUAREZ.
Corre ponsal.

ESTAFADOR DETENIDO

Santiago, octubre 3, las 7-20 p. m.
DIARIO MARINA,
Habana.

Los señores Vals y Repilado, comerciantes de esta plaza, han formulado denuncia por estafa y abuso de confianza contra el tenedor de libros Felipe Torres Pons, quien sustrajo de la caja cinco mil pesos, huyendo a Sabanilla por la línea del ferrocarril de Guantánamo a Occidente, refugiándose en casa de su familia.

El Juez de Instrucción designó al sargento de Policía Montero y éste detuvo en Sabanilla, conduciéndolo a ésta.

Mañana será procesado.

Cuervo.

Quién era y cómo vivió . . .

Viene de la primera página

ministración y dirección de la Empresa del Gas, donde se patentizó su capacidad, por los graves y delicados problemas que tuvo que resolver, referente al alumbrado, cuando estaba esta Isla en amplio período de bloqueo.

Encontrándose Delgado en España y a raíz de implantarse la República, fué llamado por Finlay, para ocupar su puesto en la Secretaría de Sanidad, adonde hacía falta la actuación de Delgado, y en donde combatió más tarde distintos brotes de fiebre amarilla que aparecieron por los pueblos de Cruces, Unión de Reyes y Bolondrón.

No obstante y después de servicios incontables prestados por Delgado a la Sanidad, eran premiados todos esos desvelos con una cesantía, decretada, en el año de 1909.

Las condiciones en que está redactada, dicha cesantía, y otras cuestiones acaecidas a raíz de la misma, y en relación con ella, fué la causa, de que ya se resintiese la salud de Delgado, contrariado, al recibo de tantas y tantas injusticias e ingratitudes.

Después de todas esas ingratitudes y otras muchas proporcionadas por algunos de los que se decían sus amigos y compañeros, fué lo determinante de que el doctor Delgado abandonara esta tierra embarcándose solo para España donde iba a buscar salud, pero el destino quiso que diese su adiós a la vida, en la casa de su amigo Antonio Díaz Blanco, en Infiesto, Asturias, donde falleció el 13 de julio de 1916 a la edad de 73 años.

Continúa sus trabajos el Comité Pro-Finlay-Delgado, constituído en sesión permanente para tributar al cadáver del doctor Delgado el homenaje de admiración y de profunda gratitud que había de ofrecerle toda la República de Cuba.

Con objeto de invitarles a tomar parte en todos los grandes actos, la comisión visitó ayer al señor Obispo de la Habana ¡al Director del Instituto; al Rector de la Universidad; al señor Cónsul de España; y al Presidente de la Academia de Ciencias; todos los cuales se congratularon de la atenta invitación, prometiendo asistir al sepelio.

La Comisión gestora del Finlaismo, en carta dirigida al hijo del ilustre finado, designará una Comisión de su seno, que también formará parte del cortejo fúnebre.

La Comisión, que preside el señor Avelino González, Presidente de la Asociación de Dependientes, trabaja con celo digno del aplauso para que todo se haga en consonancia con la grandeza del ilustre desaparecido.

VISITARON AL DR. ZAYAS...

Viene de la primera página

te, de quien era además antiguo amigo.

EL GENERAL MACHADO

También estuvo ayer en Palacio el candidato presidencial de los liberales, general Gerardo Machado, el cual dijo a los reporters que había informado al señor Presidente que el general Menocal está celebrando continuas entrevistas con altos oficiales del ejército durante su recorrido por la Isla.

SUPERVISORES

Ayer fueron nombrados los siguientes supervisores militares:

Comandante Rogelio Jiménez Fusté, para Santa Clara; tenientes José R. Prado, para Esperanza; Armando Núñez Parajón, para Santo Domingo y Angel Más Ortíz, para Gibara.

EL JEFE DEL EJERCITO

El Jefe del Estado Mayor General del Ejército celebró ayer una extensa y reservada entrevista con el Presidente de la República. Tenemos entendido que se trató de la actitud de algunos militares en relación con sus simpatías hacia los candidatos a la Presidencia de la República.

EL DOCTOR PORTO

De regreso de su viaje a los Estados Unidos estuvo ayer por la mañana en Palacio el Secretario de Sanidad, doctor Porto, para hacer una visita de cortesía al doctor Zayas.

INDULTOS

Han sido indultados los pnados Mario Moret y José Pimienta Porras, que sufrían condenas por hurto el primero y por otro delito el segundo.

NUEVA COMPAÑIA DE SEGUROS CONTRA INCENDIO

Los Directores de THE CENTRAL INSURANCE COMPANY LIMITED, de Londres, Inglaterra, Compañía de Seguros contra Incendios, con Fondos Acumulados para protección de los Asegurados que exceden de $100.000.000, tienen el gusto de anunciar que han nombrado a los señores MANUEL A. SUAREZ Y CIA., S. EN C., Almacenistas de Tabaco en Rama, Agentes-Apoderados para la ISLA DE CUBA.

OFICINAS: FIGURAS 28, 30 y 32. TELEFONO A-4446.

HABANA.

C 8913 Id 4

"LA UNION NACIONAL"

COMPAÑIA GENERAL DE SEGUROS Y FIANZAS, S. A.

Junta General Extraordinaria

Se cita por medio de la presente convocatoria a los señores accionistas de esta Compañía para la Junta Extraordinaria que tendrá lugar el día treinta de Octubre próximo, a las diez de la mañana, en el domicilio social, Habana ciento veinte y uno, recomendando la puntual asistencia.

En dicha Junta General se tratará sobre el particular siguiente:

Modificación de los artículos 3o., 5o., 8o., 10o., 12o., 17o., 21o., 22o., 26o., 31o., 34o., 35o., 36o., 42o., 45o., 46o., 52o., 53o., 55o., 56o., 57o.; modificación del Capítulo VII, inciso F del artículo 67o., artículos 77o., 78o. 79o. y 82o.

Los señores accionistas podrán asistir personalmente o por medio de mandatarios, con mandato escrito otorgado precisamente en favor de uno de los accionistas y previo depósito de las acciones en la Secretaría de la Compañía con diez días de anticipación a la Junta.

Los propietarios de acciones nominativas que tengan derecho a asistir a la Junta deberán tenerlas inscritas en los Libros Registros de la Compañía, veinte y cinco días antes de su celebración, debiendo recoger sus tarjetas cinco días antes de la fecha señalada para su celebración.

Los tenedores de acciones al portador deberan depositar sus títulos en el domicilio de la Compañía o en las casas de Banca o Créditos que designe el Consejo de Administración en sus oportunidades, diez días antes de la celebración de la Junta y recoger sus tarjetas de admisión cinco días antes del treinta de Octubre.

Habana, veinte y nueve de septiembre de mil novecientos veinte y cuatro.

Oscar García Hernández,
Secretario.

C 8673 alt. 3d 30

La presentación de una carta de Crédito del National City Bank of New York, da lugar a que el interesado sea recibido cordialmente, y casi representa una cuenta Bancaria Universal.

The National City Bank of New York.

C 9000 Id 4

MERCADO DE CAMBIOS

NUEVA YORK, Octubre 3.

Esterlinas, 30 días	4.43 5/16
Esterlinas, a la vista	4.46 1/16
Esterlinas, cable	4.46 5/16
Pesetas	13.26
Francos, vista	5.27
Francos, cable	5.27 1/2
Francos suizos	19.08
Francos belgas, vista	4.82 1/2
Francos belgas, cable	4.83
Liras, vista	4.37 1/2
Liras, cable	4.38
Holanda	38.66
Suecia	26.60
Noruega	14.17
Dinamarca	17.38
Grecia	1.72 1/2
Polonia	19 1/4
Checoeslovaquia	2.98 1/2
Jugoeslavia	1.38
Austria	0014 1/8
Argentina	36.50
Brasil	11.06
Tokio	40
Marcos, el trillón	23 7/8
Rumania	52
Montreal	99 31/32

PLATA EN BARRAS

Plata en barras	70 1/4
Plata española	53 1/2

BOLSA DE MADRID

MADRID, Octubre 3.

Las cotizaciones del día fueron las siguientes:

Libra esterlina: 33.50.

BOLSA DE BARCELONA

BARCELONA, Octubre 3.

El dollar se cotizó a 7.47.50.

BOLSA DE PARIS

PARIS, Octubre 3.

Los precios estuvieron firmes.

Bonos del 5 por 100. 52.20 frs.

Cambios sobre Londres: 84.67 frs.

Empréstito del 4 por 100: 65.40 frs.

El dollar se cotizó a 18.98 frs.

BOLSA DE LONDRES

LONDRES, Octubre 3

Consolidados por dinero: 57 3/8.

United Havana Railway: 88 3/4.

Empréstito Británico Cinco por 100: 102 3/8.

Empréstito Británico 4 1/2 por 100: 97 5/8.

BONOS DE LA LIBERTAD

NUEVA YORK, Octubre 3.

Primero 4 1/2 por 100. Alto 100 29/32 bajo 100 26/32; cierre 100 27/32.

Primero 4 por 100. Sin cotizar.

Segundo 4 por 100. Sin cotizar.

Primero 4 1/4 por 100. Alto 102 16/32 bajo 102 10/32; cierre 102 10/32.

Segundo 4 1/4 por 100. Alto 101 17/32 bajo 101 13/32; cierre 101 15/32.

Tercero 4 1/4 por 100 Alto 102 10/32 bajo 101 30/32; cierre 102.

U. S. Treasury 4 1/4 por 100. Alto 102 16/32; bajo 102 13/32; cierre 102 13/32.

Inter. Tel. and Tel. Co. Alto 84 7/8 bajo 82; cierre 82.

VALORES CUBANOS

NUEVA YORK, Octubre 3.

Hoy se registraron las siguientes cotizaciones a la hora del cierre para los valores cubanos

Deuda Exterior 5 1/2 por 100 1953 — Alto 96 3/4; bajo 96 1/2; cierre 96 3/4.

Deuda Exterior 5 por 100 de 1904.— Cierre 95 1/2.

Deuda Exterior 5 por 100 de 1949.— Cierre 94.

Deuda Exterior 4 1/2 por 100 de 1949. —Cierre 88.

Cuba Railroad 6 por 100 de 1952.— Cierre 82 7/8.

Havana E. Cons. 5 por 100 de 1952. Cierre 94 5/8.

VALORES AZUCAREROS

NUEVA YORK Octubre 3.

American Sugar. Ventas 2,800. Alto 46; bajo 45 1/4; cierre a 3/4.

Cuban American Sugar. Ventas 1100 Alto 31 1/4; bajo 31; cierre 31.

Cuba Cane Sugar. Ventas 2,600.— Alto 13 1/4; bajo 12 5/8; cierre 12 3/4.

Cuba Cane Sugar Pfd. Ventas 4,100 Alto 63; bajo 61 1/2; cierre 61 1/2.

Punta Alegre Sugar. Ventas 3,200. Alto 53 1/4; bajo 52; cierre 52.

Se ha normalizado ya . . .

Viene de la primera página

fué rechazado con no menos rogosidad

Después de fortificar los ingenieros algunas posiciones y abastecer otras las columnas emprendieron el repliegue siendo muy poco hostilizadas.

Las tropas que tomaron parte en esta operación pernoctaron en Xeruta y Dar Akobba.

EDITORIAL DE EL DEBATE SOBRE LA ECONOMIA ESPAÑOLA

MADRID, octubre 3.

Hablando de la posibilidad de efectuar economías en los gastos nacionales, El Debate dice en su editorial de hoy que la reducción de los gastos del estado se deja sentir como necesidad imperiosa.

"Nuestra desnivelada situación económica—dice el editorialista—exige próximo y eficaz remedio. El Brasil, Inglaterra y los Estados Unidos nos brindan la solución que buscamos y consiste en el nombramiento de comisiones extra-parlamentarias compuestas de financieros y técnicos".

"España debería seguir el camino que ha libertado de enormes dificultades a tantos países".

ACTIVIDADES DE LOS MOROS REBELDES EN LA ZONA DE LARACHE

TETUAN, octubre 3.

En la zona de Larache el enemigo se muestra muy activo.

En Beni Aros y límites de Sumak han sido atacadas rudamente la posición de Almaptá y la aguada de Koba el Gozal.

Se ha asegurado la comunicación de Tetuán con Xauen por la pista cubriendo el camino las fuerzas españolas.

Nuevas confidencias recibidas del campo moro dan cuenta de la muerte de Abd-El-Budden, sobrino de Ali-Budden que al parecer era de los jefes que primero emprendieron la lucha contra los españoles durante esta última rebelión.

LOS DELEGADOS AL CONGRESO GEODESICO VISITARON LA IMPERIAL TOLEDO

MADRID, octubre 3.

Los delegados al Congreso Internacional de Geodesia y Geofísica hicieron hoy una excursión a Toledo, visitando los monumentos de la ciudad imperial, acompañados de las autoridades.

Las Secciones del Congreso han despachado algunos trabajos, discutiendo las proposiciones presentadas por las distintas nacionos acerca de la configuración de las cuencas oceánicas, métodos para la obtención rápida de las distancias recorridas por los aviones y aeronaves y proyecto de clasificación de la bibliografía vulcanográfica.

Todas las Secciones se reunirán mañana por la mañana y por la tarde los delegados visitarán el Museo del Prado y la Fábrica de tapices.

COMUNICADO OFICIAL DE LAS OPERACIONES EN MARRUECOS

MADRID, octubre 3.

En la oficina de informaciones de la Presidencia se facilitó hoy el siguiente parte oficial de las operaciones en Marruecos:

En la zona oriental no ocurre novedad.

En la zona occidental tampoco se registra novedad alguna en los sectores de Ceuta y Gomara.

En el sector de Buharra continúa la posición de ese nombre abastecida por la aviación.

En el sector de Xauen ha sido evacuado, sin novedad, el blocao de Harrun. El enemigo hostilizó a las fuerzas españolas desde Mago Miskrella y blocao uno.

En los sectores de El Arbaa y Xauen se siguen manteniendo las comunicaciones sin incidentes de importancia

En la zona de Larache y en el sector de Arcila, al montarse una protección a la carretera de Tánger en las cercanías de Buixa, las fuerzas sostuvieron un choque con el enemigo, dispersándolo.

Una mehalla realizó una descubierta en la posición de Sidi Oatzman siendo agredida y llegando a combatir cuerpo a cuerpo.

En el zoco de Sebt fué evacuada la posición de Ruman sin novedad".

COMENTARIOS DE LA PRENSA MADRILEÑA A LOS DISCURSOS DE APERTURA DEL CURSO

MADRID, octubre 3.

La mayoría de los periódicos locales elogian en sus ediciones de hoy los discursos pronunciados ayer con motivo de la inauguración del curso en la Universidad Central.

A este respecto dice el diario Universal:

"La lección dada por el ilustre catedrático y luchador que marcha a la vanguardia del ejército de hombres nuevos de España estaba henchida de sano y saludabilísimo pensar, pensar patriótico elocuente y convincente. Fué su disertación de apertura de curso la más trascendental y la más incitadora a la meditación: Fué una lección dada a los estudiantes antes de la apertura de curso, a la que éstos correspondieron cumplidamente al finalizar la peroración."

"Nunca con mayor espontaneidad y claridad se ha unido el auditorio a su predicante. Los escolares de la Universidad Central con aclamaciones vítores y aplausos evidenciaron como su profesor se había hecho entender y hasta qué punto era necesario las ideas liberales".

"Las palabras patrióticas del catedrático vibraron en el alma de los estudiantes quienes así se declararon deseosos de tener por ideal esa conciencia moral, esa fé en la fuerza inquebrantable del pensamiento, de las ideas y de las obras, puesto que es el pensamiento ideal de trabajo y de dignidad individuales".

OPERACION DE CASTIGO EFECTUADA POR LAS FUERZAS ESPAÑOLAS

TETUAN, octubre 3.

Las narraciones de las operaciones últimamente efectuadas dicen que la columna mandada por el Coronel Góngora realizó una operación para castigar el poblado de Beni Madan y los aduares próximos que prestan ayuda a los rebeldes.

La artillería y la aviación bombardearon el caserío y destruyeron la morada del caid. El poblado quedó materialmente sin habitantes, los cuales huyeron al castigo siendo perseguidos por el fuego de las baterías

Los aviadores volaron también sobre el territorio de la kábila de Beni Messaud, castigando duramente al poblado de Ramla.

La comunicación entre Taranes y Zibat quedó restablecida después de una operación de castigo efectuada contra los poblados de Keri Kera y Zibat, que fueron destruídos mediante la dinamita.

La columna del Coronel Ovilo viene manteniendo con éxito esta comunicación.

PARTE OFICIAL DE MARRUECOS, DE MADRUGADA

MADRID, octubre 3.

Hoy ha sido facilitado a la prensa el siguiente parte oficial de Marruecos, recibido de madrugada:

"Zona Oriental. El día ha transcurrido sin novedad.

"Zona Occidental.—Después de una operación cuyas dificultades no es preciso encarecer y ha sido realizada satisfactoriamente, ha llegado de Xauen el convoy de abastecimiento que fué a las líneas avanzadas, sin sufrir agresión alguna, lo cual indica el quebranto experimentado por el enemigo".

"Del sector del Fondak salió una columna para batir al enemigo en Alalo y establecer un blocao en el poblado de Emsala.

"En el sector de Xauen han sido abasetcidas las posiciones de Emer Haruhen y Garofa. En los sectores de Ceuta y Gomara no ha habido novedad".

LA TERRIBLE DIABETES

Todos los diabéticos deben saber lo eficaz que es contra su terrible enfermedad el nuevo medicamento "Copalche" (marca registrada.

En seguida que el enfermo empieza a tomarlo, se siente mejor y no tarda en quedar radicalmente curado.

Con el "Copalche" (marca registrada), se detiene el adelgazamiento, desaparece la sed y disminuye notablemente el azúcar de la orina.

Si los diabéticos han tomado tantos remedios inútiles, ¿por qué no han de tomar el único verdadero?

Pídase en droguerías y farmacias acreditadas.

Depósitos: sarrá, johnson, taquechel, murillo.

BOLSA DE LA HABANA

MERCADO DE VALORES

Firme y con tendencia de alza rigió ayer el mercado local de valores, existiendo una demanda algo mas activa en distintas clases de acciones y bonos.

—Los bonos de Cuba al igual que los de Havana Electric, Gas, Manufacturera y Papelera Cubana afirman sus precios. E nlos bonos antes citados se hicieron operaciones al contado.

—Con tono de firmeza prevalecen las acciones de los F. C. Unidos y Havana Electric.

—Acusan mayor firmeza las acciones de la Empresa Naviera de Cuba y prevalecen encalmadas las de la Compañía Petrolera Union Oil Co.

—Los valores de la Compañía Cuba Cane bajaron dos puntos.

—En el acto de la cotización oficial se vendieron $5.000 en bonos de la Compañía Manufacturera Nacional a 59¾.

—Con tono muy firme cerró ayer el mercado.

COTIZACION DEL BOLSIN

BONOS

	Comp.	Vend.
Emp. Rep. Cuba Speyer	94½	100
Idem idem D. int.	95¼	96⅞
Idem idem 4½ o|o.	98¾	
Idem idem Morgan 1914.	98½	
Idem idem puertos.	97	
Idem idem Morgan 1923.	97	100
Havana Electric Ry. Co.	95⅝	
Havana Electric H. Gral.	86	90
Cuban Telephone Co.	82	88
Licorera Cubana.	64½	68

ACCIONES	Comp	Vend
F. C. Unidos.	78	80
Havana Electric pref.	103	104
Idem comunes.	93	93¾
Teléfono, preferidas.	96	100
Teléfono, comunes.	90	
Inter. Telephone Co.	83⅝	84½
Naviera, preferidas.	83	88
Naviera, comunes.	28¼	29⅞
Manufacturera, pref.	9¼	11
Manufacturera, com.	3	4
Licorera, comunes.	4½	4⅝
Jarcia, preferidas.	77½	80
Jarcia, comunes.	17	20
U. H. A. Seguros.	20	30
Idem idem benef.	4	6

COTIZACION OFICIAL

Bonos y Obligaciones	Comp.	Vend
5 R. Cuba Speyer	95	97⅞
5 R. Cuba D. int.	95½	97⅞
4½ R. Cuba 4½ o|o.	89	92
5 R. Cuba 1914 Morgan.	94	
5 R. Cuba 1917, puertos.	97	98⅞
5½ R. Cuba 1923 Morgan.	98¼	98½
6 Ayto. 1a. Hip.	101	102½
5 Ayto. 2a. Hip.	93	95
8 Cuba-Holguín 1a Hip	Nominal	
5 F. C. U. perpétuas.	75	100
6 Banco Territorial, Serie B. $2.000.000 en circulación.	68	
6 Gas y Electricidad	105	120
5 Havana Electric Ry.	95¼	100
5 Havana Electric Ry H. Gral. ($10.828.000 en circulación.	86	90
6 Electric S. de Cuba.	58	
6 Matadero 1a. Hip.	69	100
5 Cuban Telephone.	81	87
6 Ciego de Avila.	Nominal	
7 Cervecera Int.	80	85
6 Bonos F. del Noroeste de Bahía Honda a circulación.	Nominal	
7 Bonos Acueducto de Cienfuegos	Nominal	
8 Bonos Ca. Manufacturera Nacional.	60¼	64
6 Bonos Convertibles Colaterales de la Cuban Telephone Co.	Nominal	
6 Obligaciones Ca. Urbanizadora del Parque y Plaza de Marianao.	Nominal	
8 Bonos Hipt. Consolidated Shoe Corporation (Cía Consolidada de Calzado.	69	100
8 Bonos 2a. Hip. Ca Papelera Cubana S. B.	72	78
7 Bonos Hip. Ca. Licorera Cubana.	64⅞	69
8 Bonos Hip. Ca. Nacional de Hielo.		
6 Bonos Hip. Ca. Curtidora Cubana.		

ACCIONES	Comp.	Vend.
Banco Agrícola.	Nominal	
Banco Territorial.	36	
Banco Territorial benef.	1	6
Trust Co. $500.000 en circulación.	35	
Banco de Préstamos sobre Joyería. $50.000 en circulación.	Nominal	
F. C. Unidos.	78½	80
Cuban Central, pref.	Nominal	
Cuban Central, com.	Nominal	
F. C. Gibara y Holguín.	Nominal	
Cuba R. R.	Nominal	
Electric Stgo. Cuba.	Nominal	
Electrica Saneti Spiritus.	Nominal	
Havana Electric pref.	102¼	104
Havana Electric com.	93	93¾
Nueva Fabrica de Hielo.	305	
Cervecera Int. pref.	50	100
Cervecera Int. com.	12	50
Lonja del Comercio Pref.	100	
Idem idem comunes.	145	
Ca. Curtidora Cubana.	Nominal	
Teléfono, preferidas.	95	98¼
Teléfono, comunes.	Nominal	
Inter telephone and telegraph Corporation.	81	82½
Matadero Industrial.	Nominal	
Industrial Cuba.	Nominal	
7 o|o Naviera, pref.	84	90
Naviera, comunes.	28⅝	31
Cuba Cane, pref.	Nominal	
Cuba Cane, comunes.	Nominal	
Ciego de Avila.	6	
8 o|o Ca. Cubana de Pesca y Navegación $550.000 en circulación.	110	
Ca. Cubana de Pesca y Navegación ($1.100.000 en circulación.	26	40
Unión Hispano Americana de Seguros.	20	25
Unión Hispano Americana de Seguros, benef.	4	6
Unión Oil Co. (650.000 en circulación.	12	21
Cuban Tire and Rubber Co. preferidas.	Nominal	
Cuban Tire and Rubber Co. comunes.	Nominal	
7 o|o Ca. Manufacturera Nacional, pref.	9¾	12½
Ca. Manufacturera Nacional, comunes.	3¼	4
Constancia Copper.	Nominal	
Ca. Licorera Cubana com.	4½	4¾
7 o|o Ca. Nacional de Perfumería pref ($1.000.000 en circulación.	56	
Ca. Nacional de Perfumería $1.390.000 en circulación, comunes.	12	25
Ca. Acueducto Cienfuegos	Nominal	
7 o|o Ca. de Jarcia de Matanzas, pref.	77½	81
Ca. de Jarcia de Matanzas, comunes.	17¼	20
Ca. Cubana Accidentes.	37	
La Unión Nacional, Compañía General de Seguros y fianzas, pref.	60	90
Id. id. benef.	Nominal	
Consolidated Shoe Corporation, Compañía de Calzado pref. (en circulación $300.000).	10	25

NUEVO SERVICIO DE VAPORES

En la Secretaría de la Federación Nacional de Corporaciones Económicas de Cuba, se nos ha facilitado copia de la siguiente circular que dicho organismo ha dirigido.

A LAS CORPORACIONES ECONOMICAS DE LA REPUBLICA

NUEVO SERVICIO DE VAPORES.

La STANDARD FRUIT AND STEAMSHIP COMPANY (Líneas de Vaccaro), New Orleans, La., ha participado a esta Federación el nuevo servicio de vapores de pasaje y carga entre New Orleans y la Habana, establecido por dicha Compañía.

Estos vapores salen todos los sábados desde New Orleans, llegando a la Habana los lunes por la mañana. Los tipos de fletes sobre mercancías comprendidas en las tarifas publicadas y que gobiernan el tráfico entre los Estados Unidos y Cuba han sido rebajados en un treinta y tres y un tercio por ciento; cuya rebaja comprende toda clase de mercancías como tejidos, calzado, ferretería, materiales de construcción, artículos de hierro y acero, drogas y productos químicos, aceites y grasas, víveres, maquinaria, muebles, madera vehículos y automóviles, miscelánea, etc. Algunos artículos de víveres han sido rebajados en más de un treinta y tres y un tercio por ciento.

Los señores Kingsbury & Company han sido designados agentes consignatarios de dicha compañía en la Habana y se han ofrecido a esta Federación para evacuar cualquier consulta que se desee hacerles en relación con este nuevo servicio.

Al trasladar a las corporaciones económicas esta noticia, les rogamos que se dignen trasmitir la misma a sus asociados y desde luego nos ponemos a su disposición para facilitarles cuantos antecedentes soliciten acerca de dicho asunto.

HABANA, octubre 3 de 1924.

(f) Dr. Pedro P. KOHLY.
Presidente.

(f) Ramiro Cabrera,
Secretario.

EXPORTACION DE AZUCAR

Las exportaciones de azúcar reportadas ayer por las Aduanas en cumplimiento de los Apartados Primero y Octavo del Decreto 1770 fueron las siguientes:

Aduana de Matanzas: 3.958 sacos.—Puerto de destino, New York.

Aduana de Nipe: 23.500 sacos. Puerto de destino, Boston.

Aduana de Cienfuegos: 8.050 sacos. Puerto de destino, Filadelfia.

CLEARING HOUSE

Las compensaciones efectuadas ayer por el Clearing House de la Habana, ascendieron a $3.168.509.67.

AVISO A LOS DETALLISTAS

ANTES DE COMPRAR ALCOHOL PREGUNTE PRECIO A MOURE VENTA POR PIPOTES, GARRAFONES Y DIEZ CARROS TANQUES DE REPARTO EN LA HABANA Y PROVINCIAS.

UN CARRO DE ESTA CASA PASARA POR LA SUYA CADA TRES DIAS.

Francisco G. Moure, Amacenista de Vinos, Licores, Jamones, Lacones, Unto y demás productos Gallegos.

Representante exclusivo de la gran Fábrica de Salazones y Conservas "LA PROGRESIVA". Vigo (España).

Habana.—Luyanó y Línea. Teléfono I-3370.

C 8921 Ind. 3 Oct. m. t.

AVISO

A los Fabricantes de Ron y Cognac

Les ofrezco un invento patentado, con cuyo uso puede hacerse una venta fabulosa, garantizando a la vez el producto.

No se trata de anuncio.

Avíseme y lo visitaré en cualquier parte de la República.

J. MUÑOZ,
ESTRELLA 41—HABANA.

c 8917 2d-3

Revista de Azucar

(Por nuestro Hilo Directo)

NUEVA YORK, octubre 3.

Los cables informan que los azúcares de remolacha europeos están siendo ajustados a base de la nueva cosecha y anuncian la venta de 2.500 toneladas de centrífuga de Mozambique, casi a flote, a 18 chelines 9 peniques, costo seguro y flete. Londres, después de haberse ofrecido un día o dos a 19 chelines, 9 peniques, costo seguro y flete. El Reino Unido compró 15.000 toneladas de azúcar de remolacha europea, base 88, a 17 chelines, 6 peniques, costo seguro y flete con ofertas al cierre a 18 chelines 3 peniques costo seguro y flete. Los azúcares blancos de Java se vendieron en las posiciones más próximas a 22 chelines, 9 peniques, costo seguro y flete, con ofertas del Perú a 19 chelines 3 peniques, costo seguro y flete, sin compradores. El mercado del crudo está pasando por un período muy encalmado, descansando compradores y vendedores. Aunque no se ofrecen ahora azúcares de Cuba a menos de 4.3|8 centavos costo y flete los corredores confían en que la próxima semana habrá ofertas a 4.1|4 centavos. Los compradores no quieren pagar mayor precio, debido al lento movimiento de su producto refinado. El precio local continúa sin cambio a 6.03 entrega.

FUTUROS DE AZUCAR CRUDO

El mercado de futuros en crudos alcanzó precios más bajos debido a la falta de poder de compra y a las liquidaciones, promovidas probablemente por la inacción en el mercado de costo y flete, donde compradores y vendedores están descansando en espera de nuevos acontecimientos. Los futuros abrieron desde 4 puntos más alto a una baja de un punto y cerraron de 2 a 5 puntos neto más bajo, con venta de 17.000 toneladas.

Mes	Abre	Alto	Bjo	Vta.	Crre.
Octubre	...	...	...	...	405
Diciembre	409	409	399	399	399
Enero	362	362	356	356	356
Marzo	327	327	321	322	321
Mayo	338	333	330	331	331
Julio	342	342	340	341	341

AZUCAR REFINADO

La demanda local para el refinado estuvo encalmada con compradores solo para cantidades reclamadas urgentemente por el consumo que pgan 7.40 centavos cuando no pueden confirmar sus órdenes a más bajo precio por la Federal Sugar Refining Co., o no pueden comprar azúcares de segunda mano a 7.25. Muy pocas reventas de azúcar se hicieron en el mercado. Las refinerías piden 5.40 centavos f. a. s. para la refinada de exportación. Ha comenzado a llegar algún refinado de remolacha a Minnesota y Iowa que se ofrecen hasta la línea Buffalo-Pittsburgh a 7.05, habiendo bajado el azúcar de remolacha del oeste para establecer una competencia. No se cree que el refinado de remolacha logr eafectar al de caña hasta los primeros días de Noviembre.

El mercado de futuros en refinado estuvo nominal.

REVISTA DE CAFE

(Por nuestro Hilo Directo)

NUEVA YORK, octubre 3.

El mercado de futuros en café abrió de 31 a 40 puntos más alto hoy y más tarde ofreció avances de 45 a 70 puntos. Diciembre se vendió a 18.00 y marzo a 17.35 a causa de las operaciones realizadas por los bajistas para cubrirse, junto con noticias informando mayor demanda y firmeza e nel Brasil y rumores reiterados referentes a un posible aumento de los derechos de exportación en el Brasil. El cierre fué de 40 a 70 puntos neto más alto. Las ventas se calcularon en 70,000 sacos.

MES	CIERRE
OCTUBRE	18.50
DICIEMBRE	18.00
MARZO	17.35
MAYO	16.75
JULIO	16.40
SEPTIEMBRE	16.10

Notas de Wall Street

(Por nuestro Hilo Directo)

NUEVA YORK, octubre 3.

La plata en barras avanzó hoy a 70.1|2 centavos la onza, el precio más elevado en los dos últimos años, como resultado de la demanda por parte de China, India, Alemania, Rusia y otros países. El cambio sobre la plata respondió: Shanghai y Pekín ganaron 1|8 de centavos por dollar. Las rupias indias se cotizaron a 33.40.

Thomas J. Watson, presidente de la International Bussines Machines Corporation, regresó de Europa con impresiones optimistas sobre las condiciones de los negocios en el extranjero, lo que indicaba, dijo, un desarrollo substancial para las operaciones de la compañía. La fábrica de Alemania, inaugurada hce un mes, está rindiendo un excelente trabajo agregó, y la fábrica de París está a punto de comenzar. Las ventas de septiembre de las balanzas fueron las mayores en la historia de la compañía, aseguró.

MERCADO DE ALGODON

Ayer, al cerrar el mercado de Nueva York, se cotizó el algodón como sigue:

Octubre	25.90
Diciembre	25.00
Enero (1925)	25.05
Marzo (1925)	25.30
Mayo (1925)	25.55
Julio (1925)	25.05

BOLSA DE NEW YORK

OCTUBRE 3

Publicamos la totalidad de las transacciones en Bonos en la Bolsa de Valores de New York.

BONOS

12.008.000

ACCIONES

1.051.400

Los checks canjeados en la "Clearing House" de Nueva York, importaron:

877.000.000

PRONOSTICO DEL TIEMPO PARA HOY

CASA BLANCA, 3 de octubre DIARIO.—Habana.

Estado de ltiempo, viernes 7 a. m. Nueva perturbación atmosférica al sur de isla de San Andrés en Caribe occidental, aproximadamente con motivo e intensidad desconocidos. Golfo de Méjico buen tiempo, barómetro algo bajo en extremo occidental, vientos del Este al Sur moderados. Atlántico norte a Antillas buen tiempo, barómetro alto, vientos de región Este moderados; mar Caribe oriental tiempo variable con nublados y lluvias, barómetro normal. Pronóstico isla: buen tiempo hoy y el sábado, excepto turbonadas, terrales y brisas.

ObservatorioNacional.

Revista de Bonos

(Por nuestro Hilo Directo)

NUEVA YORK, octubre 3.

Las cotizaciones de los bonos estuvieron irregularmente más bajas hoy en simpatía con la tendencia reaccionaria del mercado de valores. La escasez de ofertas de préstamos a largo plazo y la falta de interés por parte del público contribuyó a que el tono fuera más fácil.

Muchas emisiones ferroviarias semi-especulativas, que han desplegado fuerza independiente en recientes sesiones, cedieron a las transacciones presiguiendo beneficios inmediatos. Frisco ajustadas y rentas del 6, atrajeron órdenes de compra en las primeras transacciones pero no pudieron mantener sus ganancias cerrado con fraccione de pérdida. Entre los demás bonos ferroviarios que perdieron terreno se enuentra Denver and Río Grande referidos del 5, St Paul refundidos y convertibles del 4.1|2, Seaboard refundidos del 4, Internaticonal Great Nortern ajustados del 6 y Nortern Pacific refundidos del 4 que sufrieron baja de cerca de un punto.

El interés de la demanda para invertir en nuevas obligaciones ferroviarias se reflejó en la pronta absorción de la emisión de $50.000.000 del Pennsylvania Railroad. Los libros se cerraron pocos minutos después de haberse abierto la suscripción.

Los bonos extranjeros se sostuvieron relativamente firmes, desplegando fuerza principalmente los quizos del 5.1|2 y los de las Antillas Danesas del 5.1|2 de 1953.

COTIZACION DE CHEQUES

EN LA BOLSA

	Comp.	Vend.
Banco Nacional.	20	25⅞
Banco Español.	13	18
Banco Español, cert., con el 5 o|o cobrado.	9	12
Banco Español, con 1er. y 2a. 5 o|o cobrado.	4	7
Banco H. Upmann	Nominal	
Banco de Penabad.	Nominal	

NOTA:—Estos tipos de Bolsa son para lotes de cinco mil pesos cada uno.

COTIZACION OFICIAL DEL PRECIO DEL AZUCAR

Deducidas por el procedimiento señalado en el Apartado Quinto del Decreto 1770

Habana.	3.856147
Matanzas.	3.978750
Cardenas.	3.883947
Sagua.	3.929572
Manzanillo.	3.868323
Cienfuegos.	3.886020

COTIZACION DE LOS PLATANOS

NUEVA YORK, octubre 3.

Hoy no se vendieron en este mercado plátanos de Baracoa ni de Jamaica.

FIANZA CANCELADA

Se ha dispuesto la cancelación de la fianza prestada por la United Fruit Company, para importar braceros antillanos, por haber cumplido, con exceso, el compromiso adquirido, reembarcando mayor número de individuos, que los que importó para las labores de la zafra pasada.

Revista de Valores

(Por Nuestro Hilo Directo)

NUEVA YORK, Oct. 3.

Las cotizaciones de las acciones reaccionaron bruscamente en a sesión de hoy. Las bajas de las emisiones standard fluctuaron de 1 y medio a 2 puntos con pérdidas de 3 a 5 puntos en algunas de las especialidades.

Las acciones comunes de la United States Steel flutuaron denrro de un radio de un punto, cerrando 3|4 más bajas a 107 7|8. American Can, American Sugar Rafining, Baldwin, Cuba Cane preferidas, Du Pont, Studebaker, United States Cast Iron Pipe, United States Industrial Alcohol y Utah Cooper figuraron entre los valores que perdieron de 1 a 2.1|2 puntos.

La presión de venta en el grupo ferroviario se dirigió principalmente contra Lehigh Valley, que bajó a 60.1|2 y se repuso después a 61.1|4 con pérdida de 1.3|4 en el día. Lackawanna, venta ex-dividendo $1.50, ganaron su dividendo en la primera venta, avanzaron a 140 y cayeron a 137. Pérdidas de un punto o más bien se registraron por Rock Island, Atlantic Coast Line, Chicago Great Western preferidas, Chicago and North Western, Gulf Mobile and Nortern, New York Ontario and Western, St. Louis Soutwestern y Texas and Pacific.

El cambio exterior estuvo firme con negocios encalmados. La demanda de la libra esterlina se sostuvo alrededor de $4.46 y los francos franceses se cotizaron sobre 5.1|4 centavos. Una nueva alza en los cambios sudamericanos se basó en la excepción de una creciente demanda extranjera para los ereales, debida a los altos precios que prevalecen aquí.

BOLSA DE NEW YORK

	Cierre
American Beet Sugar.	40½
American Can.	130¾
American H. and L. pref.	83⅛
American Ice.	79¼
American Smelting Ref.	73½
American Sugar Refg. Co.	45¼
American Woolen.	56⅞
Anaconda Copper Mining.	35⅝
Atchison.	106⅞
Atlantic Gulf and West I.	16
Filadelphia and Read Coal.	45⅝
Phillips Petoleum Co.	30⅛
Standard Oil California.	56½
Baldwin Locomotive Works.	121½
Baltimore and Ohio.	62
Bethlhem Steel.	44
California Petroleum.	21½
Canadian Pacific.	147¾
Central Leather.	14
Cerro de Pasco.	45⅛
Chandler Motor.	33½
Chesapeake and Ohio Ry.	84¾
Ch., Milw. and St. Paul com.	12⅛
Ch., Milw. and St. Paul pref.	20¼
Chic. and N. W.	60¼
C., Rock I. and P.	32¾
Chile Copper.	31⅝
Cast Iron Pipe.	112½
Coca Cola	75¼
Col Fuel.	42½
Consolidated Gas.	71¼
Corn Products.	37½
Cosden and Co.	23¼
Crucible Steel.	55⅛
Cuban American Sugar New.	31
Cuban Cane Sugar com.	12¾
Cuban anCe Sugar pref.	61½
Davidson.	46½
Delaware and Hudson.	125⅞
Du Pont.	128¼
White Motors.	63½
Erie.	26½
Erie First.	37¾
Famous Players.	82¾
Fisk Tire	9¼
General Asphalt	41½
General Motors.	59⅛
Goodrich.	
Great Northern.	
Gulf States Steel.	
General Electric.	
Hayes Wheel.	
Hudson Motor Co.	
Illinois Central R. R.	
Inspiration.	
Internatl. Tel and Tel.	
Internatl Mer. Mar. com.	
Internatl. Mer. Mar. pref.	
Invincible Oil.	
Kansas City Southern.	
Kelly Springfield Tire.	
Kennecott Copper.	
Lehigh Valley.	
Maracaibo.	
Midvale St. Oil.	
Missouri Pacific Railway.	
Missouri Pacific preferidas.	
Marland Oil.	
Mack Trucks Inc.	
Maxwell Motor A.	
Maxwell Motor B.	
Nev. Consol.	
N. Y Central and H River.	
N Y N H and H.	
Northern Paccific.	
National Biscuit.	
National Lead.	
Norfolk and Western Ry.	
Pacific Oil Co.	
Pan Am. Petl. and Tran.	
Pan Am. Pt. Class B.	
Pensylvannia.	
Peoples Gas.	
Pere Marquette	
Pierce Arrow.	
Pitts and W. Virginia.	
Punta Alegre Sugar.	
Pure Oil.	
Postum Cereal Comp. Inc.	
Producers and Refiners Oil.	
Royal Dutch N. Y.	
Ray Consol.	
Reading.	
Republic Iron and Steel.	
St. Louis and St. Francisco.	
Sears Roebuck.	
Sinclair Oil Corp.	
Southern Paccific.	
Southern Railway.	
Studebaker Corp.	
Stdard Oil of New Jersey.	
so Porto Rico Sugar.	
Stromberg Carb.	
Stewart Warner.	
Shell Union Oil.	
Texas Co.	
Texas and Pacific.	
Timken Roller Bear Co.	
Tobacco Product.	
Transcontinental Oil.	
Union Pacific.	
United Fruit.	
U. S. Industrial Alcohol.	
U. S. Rubber.	
U. S. Steel.	
Utah Copper.	
Wabash preferidas A.	
Westinghouse.	
Willys Overland.	
Willys Overland preferidas.	

MERCADO EXTRANJERO

MERCADO DE GRANOS DE CHICAGO

Entregas futuras

CHICAGO, Octubre 3.

TRIGO

	Abre	Cierre
Diciembre	147	145 5|8
Mayo	151 3|4	149 7|8
Julio	139 1|2	137

MAIZ

	Abre	Cierre
Diciembre	113 1|2	110 7|8
Mayo	112 1|2	113
Julio	117 1|4	113 1|2

AVENA

	Abre	Cierre
Diciembre	58	56 1|2
Mayo	62 3|8	61
Julio	62	59 1|2

PRODUCTOS DEL PUERCO

Entregas futuras

MANTECA

	Abre	Cierre
Octubre	14.60	14.52
Noviembre	14.65	14.42
Diciembre	14.60	14.25
Enero	14.25	13.90

COSTILLAS

	Abre	Cierre
Octubre		12.25
Noviembre		12.30
Enero		12.35

MERCADO DE VIVERES

NUEVA YORK, Octubre 3.

Trigo rojo invierno 1.62 1|4.
Trigo duro invierno 1.60 1|4.
Avena, de 63 a 69.
Heno, a 25.
Afrecho, de 24.50 a 25.00.
Manteca a 16.95.
Harina, de 7.50 a 8.00.
Centeno a 1.46 1|4.
Maíz a 1.28 1|4.
Grasa de 7 1|4 a 7 1|2.
Oleo a 12.00.
Aceite semilla de algodón a 11.45.
Arroz Fancy Head, de 7.25 a 7.75.
Bacalao de 11 50 a 13.25.
Cebollas de 1.50 a 2.00.
Frijoles a 9.15.
Papas de 2.00 a 2.25.

MERCADO DE VIVERES DE CHICAGO

CHICAGO, Octubre 3.

Los siguientes precios regían a la hora del cierre:

Trigo número 1 rojo a 1.49.
Trigo número 2 duro a 1.44.
Maíz número 2 mixto a 1.14.
Maíz número 2 amarillo a 1.15.
Avena número 1 blanca a 55.
Manteca a 14.62.
Costillas a 12.50.
Patas a 14.35.
Cebada de 0.10 a 1.00.
Centeno a 1.26.

LAS PAPAS EN CHICAGO

CHICAGO, Octubre 3

Las papas blancas de Wisconsin, en sacos, se cotizaron de 1.05 a 1.10 el quintal; de Minnesota y North Dakota, de 1.00 a 1.10.

ASOCIACION DE HACENDADOS Y COLONOS

La Asociación de Hacendados y Colonos de Cuba, después de un cambio de impresiones tenido ayer viernes, en los salones de la Asociación, acerca del actual conflicto obrero surgido en algunos ingenios ha acordado abrir una investigación de los hechos que permita llegar al conocimiento exacto de la verdad.

DROGUERIA SARRA
LA MAYOR
SURTE A TODAS LAS FARMACIAS ABIERTA TODOS LOS DIAS Y LOS MARTES TODA LA NOCHE.

FARMACIAS QUE ESTARAN ABIERTAS HOY

SABADO

Paula 56.
Crespo 7 y medio.
Trocadero número 115.
Infanta y San Rafael.
Cerro número 815.
Belascoaín número 110.
Jesús del Monte número 470.
Jesús del Monte número 596.
Luyanó número 245.
10 de Octubre número 367.
Serrano y Santa Emilia.
Moreno número 40.
Falgueras número 15 (Cerro).
12 y 21, (Vedado).
C. 147, entre 15 y 17.
Quinta y Baños, (Vedado).
San Lázaro número 265.
San Rafael y Aramburo.
Escobar y San Rafael.
Salud y Lealtad.
Neptuno e Industria.
Monte y Antón Recio.
Infanta número 40.
Monte número 412.
Cárdenas número 55.
Revillagigedo y P. Cerrada.
Esperanza número 57.
Galiano y Zanja.
Bernaza y Obispo
Muralla número 15.
Luz y Compostela.
Infanta y Carlos III.
Belascoaín y Virtudes.
Zanja número 115.
Cerro entre Prensa y Colón.
Merced 92.
Belascoaín 117.
San Miguel 174.
Oquendo y Sitios.
15 entre Concepción y Dolores.
10 de Octubre número 114
Zapata número 11.
Santa Catalina 61, Víbora
Luyanó 121.

Restaurant
FORNOS
Cocina Española y Criolla
228 West 52 Street New York City. Teléfono Circle 1266.
Donde quiera que usted habite no deje de visitar este Restaurant, tan favorecido por el público español y latino americano y donde puede saborear todos los platos caseros.

Cerveza: ¡Deme media "Tropical"!

Para cualquier reclamación en el servicio del periódico diríjase al teléfono A-1192, centro privado. Para el Cerro y Jesús del Monte, llame al I-1994. Para Marianao, Columbia, Pogolotti y Buen Retiro, I-7090.

DIARIO DE LA MARINA

SEGUNDA SECCION

La Prensa Asociada es la única que posee el derecho de utilizar, para reproducir, las noticias cablegráficas que en este DIARIO se publiquen, así como la información local que en el mismo se inserte.

INFORMES DE TOKIO MANIFIESTAN QUE EL MOTIVO EN QUE BASARON LOS JAPONESES LA PRESENTACION DE UNA ENMIENDA ES CHINA Y NO LA INMIGRACION

SIN INFORMES OFICIALES SOBRE LO OCURRIDO EN GINEBRA Y CARECIENDO DEL TEXTO DEL PROTOCOLO, LOS ESTADOS UNIDOS SE ABSTIENEN DE HACER MANIFESTACION ALGUNA

El Japón se reserva su decisión final acerca de la ratificación después que haya hecho un estudio detenido del asunto

PARECE IMPOSIBLE QUE PUEDA SER CONVOCADA, SEGUN SE PROYECTO, LA CONFERENCIA DEL DESARME PARA EL DIA 15 DE JUNIO, A CAUSA DE LAS RATIFICACIONES

TOKIO, octubre 3.

La aprobación del protocolo del arbitraje obligatorio y seguridad por la Asamblea de la Liga de las naciones no pone término a la cuestión en lo que al Japón respecta.

Aunque el Japón se siente satisfecho por saber que han sido aceptadas por la Liga los puntos de vista del barón Adachi, el gobierno se reserva una resolución final acerca de la ratificación después de haber hecho un estudio completo del asunto, según se anunciaba hoy en los centros oficiales.

Existen razones para creer que los intereses del Japón en China, no la cuestión de la inmigración, constituirán el más importante factor que influirá en la decisión sobre el protocolo en el último análisis.

EL CONSEJO DE LA LIGA PREPARARA EN NOVIEMBRE LA CONFERENCIA DEL DESARME

GINEBRA, octubre 3.

El Consejo de la Liga de naciones decidió hoy celebrar una reunión extraordinaria el día 15 de noviembre, probablemente en Ginebra a fin de redactar los planes para la conferencia internacional sobre reducción de los armamentos dispuesta en el protocolo sobre arbitraje y seguridad, la cual existe el propósito de que se efectúe en noviembre del próximo año.

El Consejo de la Liga, en la forma en que se halla constituído, no es probable que se reuna en noviembre, pero cada uno de los diez Estados representados en él designará representantes con poderes para discutir las cuestiones técnicas que abrace el programa para la conferencia.

Parece ir tomando cuerpo la opinión de que no será posible llevar a cabo el proyecto original de convocar una conferencia para el día 15 de junio pues se duda mucho que la agenda pueda llegar a manos de los distintos gobiernos antes de fin de año a tiempo de que los Parlamentos estudiasen el protocolo en sí. Un delegado francés expresó hoy la opinión de que la conferencia no podría convocarse para antes del otoño de 1925. Tal demora, agregó, permitiría tiempo más que suficiente para la necesaria ratificación.

WASHINGTON PERMANECERA SILENCIOSO HASTA OBTENER NOTICIAS OFICIALES

WASHINGTON, octubre 3.

La terminación en Ginebra del programa de la Liga de las naciones para la presentación de un protocolo según el cual se convocará a una vasta conferencia internacional para el mes de junio del próximo año con el fin de tratar de la reducción de los armamentos, no alterará la actitud de silencio respecto a los procedimientos, que vienen observando los funcionarios de la administración americana.

Se reiteró hoy que el gobierno de Washington ha estado pendiente de las noticias publicadas por la prensa acerca de las sesiones en Ginebra con el fin de conocer lo que estaba pasando allí. A falta de informes oficiales y del texto del protocolo, se decía que no podía esperarse comentario alguno.

Los despachos procedentes de Tokío hacen saber que el motivo en que basaron los japoneses la presentación de una enmienda al protocolo de Ginebra es China más bien que el problema de la inmigración.

EL CONSEJO DE L ALIGA DE NACIONES EFECTUA PREPARATIVOS PARA LA CONFERENCIA DE REDUCCION DE ARMAMENTOS

GINEBRA, octubre 3.

Esta noche antes de levantarse la sesión, el Consejo de la Liga de Naciones aprobó varias mociones mediante las cuales, en preparación para la Conferencia de Reducción de Armamentos que se celebrará el año próximo, la Comisión de Desarme de la Liga será transformada en una comisión de coordinación. Simultáneamente, será reformada y ampliada de forma tal, que abarque a todos los grupos representativos fundamentalmente interesados en el feliz éxito de la conferencia.

Aunque nada se hizo en el sentido de invitar a los Estados Unidos a que tomen parte en los trabajos de la nueva comisión, los funcionarios de la Liga decían esta noche que la cuestión de la colaboración de los Estados no afiliados será decidida en la próxima reunión del Consejo, que tendrá lugar en Roma el próximo mes de diciembre.

Una vez reorganizada dicha comisión quedará integrada por representantes de todos los Estados que ocupan escaños en el Consejo, dos miembros de las organizaciones económicas financieras y de tránsito de la Liga, respectivamente, seis técnicos militares y navales a designar por la Comisión Militar Permanente de la Liga, dos miembros patronales y dos obreros de la Junta de Gobierno de la Oficina Internacional del Trabajo, y varios jurisconsultos que serán nombrados por el consejo.

Cómo siempre, el Consejo se reservará su soberano derecho de decisión y hasta la dirección general de todos los preparativos de la conferencia.

La nueva comisión no tendrá facultades para emitir decisiones definitivas; pero coordinará el programa preparatorio de acuerdo con las mociones hoy aprobadas, la comisión de coordinación celebrará su primera reunión el 17 de noviembre en Ginebra. Espérase que los representantes de todos los Estados que tiene nescaños en el consejo, traigan e nel bolsillo a Ginebra planes definidos con el objeto de dar rápido impulso a la labor. Serán bien recibidas todas cuantas ideas sometan los demás afiliados.

Sir Eric Drumond, secretario general de la Liga de Naciones, ha recibido una notificación pidiéndole que reuna todo el material necesario para proceder al examen del sistema de aplicación de las sanciones económicas y financieras que provee el protocolo confeccionado para el pacífico arreglo de todas las disputas internacionales.

Marchando solo a . . .

Viene de la primera página

trios de Caibaguán, Tayaba, San Pedro y otros.

El general Menocal se encuentra complacidísimo de la cordial acojida que le han dispensado los trinitarios, así como del acto de cortesía de Mr. C. H. Reed, Administrador del Ferrocarril de Cuba, quien puso a disposición del tren presidencial la mejor máquina de la Empresa.

El Teniente Coronel del Ejército Libertador y ex-Capitán de la Guardia Rural Arcadio Torres de Santa Clara, que se sublevó en febrero ha dirigido una expresiva carta al general Menocal, ofreciéndole su adhesión.

POBAL.

PREEMINENTES MENDIETISTAS OFRECIERON APOYO A MENOCAL

TRINIDAD, octubre 3.

Se acaban de entrevistar con el general Menocal ofreciéndole su incondicional adhesión los importantes mendietistas de esta comarca, general Tellez Caballero, coronel Ciriaco García, Gustavo Cadalso y Julián Pomares.

DOBAL.

AGASAJO EN TRINIDAD AL GENERAL MENOCAL

TRINIDAD, octubre 3.

En Trinidad, después del miting al general Menocal, se dirigió éste a la morado del presidente de los conservadores Guillermo Fischer, donde se hospeda. Allí estuvo recibiendo visitas de elementos políticos y después fué obsequiado con un espléndido almuerzo.

Esta noche visitó la sociedad El Liceo, donde se ofreció un baile en su honor.

En el parque se celebra una retreta a la que acude toda la sociedad. Mañana temprano salimos para Santi Spíritus.

DOBAL.

LOS ANIMOS EN TRINIDAD ES TAN EXCITADOS

TRINIDAD Octubre3 .

El presidente del Partido Conservador en esta, acusa ante el Secretario de Gobernación, al Alcalde Municipal señor Carlos Pérez, de ser el que anoche dirigió unataque contra los conservadores que se encontraban reunidos en el café Moreno.

Los ánimos se encuentran excitados.

Con motivo de la próxima llegada del caudillo, que en éstos momentos se encuentra en Fomento, reina gran animación. Recorren las calles de la ciudad, fuertes contingentes de caballería, llegados de los barrios rurales del término.

Corresponsal.

CONCERTACION DE UNA APUESTA ELECTORAL

LAS MARTINAS, Octubre 3.

Acaba de concertarse una apuesta de quinientos pesos a la candidatura presidencial de Machado contra Menocal, por los señores Miguel Montes y Emilio Estrada, nombrándose depositario al comerciante Gonzalo Pila.

El Corresponsal.

PROGRESAN FAVORABLEMENTE LAS NEGOCIACIONES DEL EMPRESTITO ALEMAN

LONDRES, octubre 3.

Mr. J. P. Morgan, de la firma Morgan and Co., ha expedido hoy una nota diciendo que siguen progresando favorablemente las negociaciones que vienen celebrando en ésta el presidente del Reichsbank, Dr. Hjalmar Schacht, el Ministro de Hacienda alemán, Dr. Hans Luther y los banqueros americanos, británicos y continentales, que tienen la intención de levantar el empréstito de 40,000.000 de libras que se hará a Alemania.

El jefe de la firma bancaria Morgan declaró que su compañía se halla ya satisfecha con las garantías aportadas y ha recibido de los gobiernos británico, francés y belga una solicitud pidiéndole que facilite la concertación de dicho empréstito haciendo una emisión de parte del mismo para el mercado norteamericano.

A CAUSA DE LA HUELGA DE LOS OBREROS DE LA PLANTA, VERACRUZ SE HALLA SIN LUZ

VERACRUZ, octubre 3.

Los obreros electricistas de la Compañía de Luz y Fuerza Eléctricas, se han declarado esta mañana en huelga, quedando paralizados todos los servicios públicos y privados de la ciudad. También han dejado de funcionar por esta causa las bombas eléctricas del acueducto, y la ciudad se halla sin agua.

Esta noche reina la mayor oscuridad en las calles, por las cuales patrullan incesantemente fuerzas del ejército.

Esta huelga es resultado de la determinación tomada por la compañía, consistente en reducir las horas de trabajo de 8 a 6, efectuando una rebaja proporcional en los salarios.

POR LAS TROPAS CHINAS INVASORAS SE PREPARA UNA NUEVA OFENSIVA

LAS TROPAS DEFENSORAS SE VIERON OBLIGADAS A IRSE A NUEVAS POSICIONES

Por Chang fueron arrestados dos funcionarios ferroviarios

MILLARES DE PERSONAS, PRESAS DEL MAYOR PANICO, HUYERON DE LA PLAZA DE SHANGHAI

SHANGHAI, octubre 3.

Una ofensiva para la cual las tropas invasoras de Kiangsu, que intentan apoderarse de Shanghai han estado concentrando hombres y municiones durante los últimos tres días, comenzó anoche al Sudoeste de Sungkiang, punto situado a treinta y cinco millas al Sur de Shanghai. Las tropas defensoras pertenecientes a la provincia de Chekiang se vieron obligadas a retirarse a dos millas a nuevas posiciones después de un violento combate habido durante la noche, en el cual ambas partes utilizaron la artillería.

Según un observador, las tropas de Chekiang fueron rechazadas a posiciones situatas a cinco millas al Sudoeste de Sungkiang. La estación ferroviaria de Sungkiang era una Babel de residentes aterrorizados y restos de los millares que huyeron a Shanghai.

A medida que la ofensiva de las tropas de Kiangsu se desarrollaba, el aspecto del encuentro parecía generalizarse, dijeron los observadores.

En el frente al Oeste de Shanghai se registraron tiroteos, pero la ofensiva por parte de las tropas Kiangsu que esperaban las de Chekiang, no se ha desarrollado.

EN VIRTUD DE UN ARREGLO CON EL SOVIET, CHANG TSO LIN DETIENE A DOS FUNCIONARIOS FERROVIARIOS

TIENTSIN, octubre 3.

En virtud de un àrreglo que acaban de concertar el general Chang Tso Lin, jefe militar de la Manchuria, y el Gobierno Ruso-Soviet, han sido hoy detenidos M. Ostroumoff, ingeniero-jefe de los Ferrocarriles Orientales Chinos, y M. Gondatti, jefe del departamento territorial de la empresa. Ignóranse los motivos de tales detenciones.

El general Chang intentó el pasado año asumir la jefatura del referido departamento territorial.

LOS MANDCHUES OCUPAN A CHIHFENG

MUKDEN, Manchuria, octubre 3.

Los cuarteles centrales del general Chang Tso Lin, sostienen que las tropas mandchúes han ocupado la población de Chihfeing, en el transcurso de su avance sobre Jehol, punto del cual se asegura que se están retirando las tropas del Chihli, que combaten por la causa del Gobierno de Pekín.

Chehfeing se halla a unas cien millas al NNE., de Jehol, y esta última ciudad se halla a igual distancia al NE. de Pekín.

LOS AEROPLANOS DE CHANG TSO LIN BOMBARDEAN EL FRENTE DE LOS PEQUINESES

TOKIO, octubre 3.

El general Chang Tso Lin ha expedido un comunicado que fecha en Mukden, diciendo que sus aeroplanos efectuaron un raid sobre las líneas de batalla del ejército gubernamental pequinés, contra los sectores de Shanhaikwan, en la frontera de la Manchuria y el Chihli, y de la población de Changli, situada sobre el ferrocarril Pekín-Mukden, al Sur de dicha frontera, causando grandes destrozos.

El corresponsal de la agencia informativa Kokusai, en Mukden, asegura que dicho comunicado sostiene que los aeroplanos bombardearon varios cuarteles y trenes militares.

VEANSE LAS SOCIEDADES ESPAÑOLAS EN LA EDICION DE LA TARDE

DAVIS ES PARTIDARIO DE LA PARTICIPACION EN EL DESARME EN 1.925

DIJO QUE SU DESEO, SI IBA A LA PRESIDENCIA, NO ERA EL ACTUAL ALEJAMIENTO

"Todos los países, excepto el suyo, siguieron los ideales de Wilson"

COOLIDGE LANZARA LA PRIMERA BOLA EL DOMINGO, AL ABRIR EL JUEGO DE LA SERIE MUNDIAL

WASHINGTON, Octubre 3.

El Presidente Coolidge recibió a varios visitantes en el día de hoy, los cuales le llevaban mensajes relacionados con las ganancias que están obteniedo los republicanos en la campaña electoral.

El senador Edge, de New Jersey, que fué comensal en la mesa del Presidente, dijo que la candidatura nacional arrollaría en ese estado por una "abrumadora mayoría de votos".

William P. Jackson, miembro de la comisión nacional de Maryland, dijo a Mr. Coolidge que había "más ue probabilidades" de que los republicanos ganasen en ese estado.

El Presidente ha celebrado varias conferencias con otros jefes durante la semana, entre ellas la que sostuvo ayer con William M. Butler, presidente de la comisión nacional republiana. Mañana se propone dedicar su atención, sin embargo a otras actividades. Al mediodía pronunciará un discurso en la ceremonia del descubrimiento de un monumento a la Primera División de los A. E. F.

Después lanzará la primera bola en el juego de apertura de la serie mundial.

MR DAVIS ABOGO POR LA PARTICIPACION AMERICANA EN EL DESARME

PRINCETOWN, N. J. Octubre 3.

Hablando en la que fué residencia de Woodrow Wilson, John W. Davis, candidato democrático a la presidencia, pronunció hoy un vigoroso discurso en pro de la participación de los Estados Unidos en la conferencia del desarme que los estadistas europeos se proponen convocar para el mes de Junio del año próximo.

'No es mi deseo que los Estados Unidos permanezcan alejados de los círculos diplomátjcos del mundo", dijo. "Si llegó a la Presidencia para esa época esta nación estará representada en la conferencia del desarme de 1925. Todas las naciones del mundo, excepto la suya, han seguido los ideales de Woodrow Wilson".

MR LAFOLLETTE LLEVARA SU CAMPAÑA ELECTORAL AL ESTE

WASHINGTON, Octubre 3.

LConveniencia de hacer los preparativos de la excursión del senador LaFollette por el oeste de manera que le reste tiempo antes de las elecciones para realizar una campaña de una semana o diez días por el este, se estudiaba hoy en una conferencia entre el candidato presidencial independiente y Gilbert E. Roe, su director de la campaña electoral en el Este.

Se tiene entendido ue Roe ha recomendado al Senador LaFollette que invada los estados de New England, New York, New Jersey y Pennsylvania y sostiene el criterio de que en caso necesario debe reducirse la campaña en el Oeste y Noroeste con el fin de hacer esto posible. Después de la conferencia, se dijo que Mr. LaFollette está resuelto aún a invadir los estados de la costa del Pacífico, pero que considera que su itinerario puede prepararse con el fin de darle tiempo para acudir a algunos mitines d epropaganda en el Middle West y el Este en la última parte de su campaña.

El senador por Wisconsin se propone salir de Washington el domingo por la noche para reanudar su campaña activa el lunes con un discurso en Rochester, N. Y.

LAS DEFUNCIONES

Relación de las personas fallecidas en octubre 2 de 1924.

Socorro Barreto, negra, 65 años. Hospital Municipal. Miocarditis.

Domingo Tavío, mestizo, 2 meses. Lawton 42. Sífilis.

Pasano López, blanco, 60 años. Serrano 70. Tifoidea.

Modesto Carballo, blanco, 80 años Infanta 33. Arterio esclerosis.

Estela Sanlez, blanca, 13 años. Delicias 7. Apoplegía cerebral.

Natividad Valdés, blanca 13 años. Hospital de Paula, Tuberculosis pulmonar.

Manuel J. de Ortas, negro, 21 años. Tenerife 80. Tuberculosis pulmonar.

Camilo Fernández, blanco 56 años Hospital Calixto García. Arterio esclerosis.

Pancho Todoroff, blanco, 28 años. Hospital Calixto García. Tuberculosis pulmonar.

Camilo Rodríguez, blanco 21 años. La Benéfia. Enteritis.

José Pardo, blanco, 25 años. La Benéfica oclusión intsetinal.

Felicia Hernández, negra, 62 años Manila 5. Insuficiencia mtral.

Benigno Alvarez, blanco 48 años. Covadonga, Bronco neumonia.

Benito M. Hernández, blanco, 61 años. Covadonga. Asistolia.

Rogelio Bravo, blanco, 53 años. Covadonga. Tuberculosis pulmonar.

Adolfo Barrieu, blanco, 64 años. Espada 7. Arterio esclerosis.

Esteban Acosta, blanco, 61 años. Sol 28. Embolia.

Angela Valdés, blanca, 2 meses. San Miguel 23. Atrepsia.

Rosalía Núñez, negra, 26 años. Maloja 85. Bronquitis aguda.

Zacarías Pérez, negro, 65 años. Santa Ana 51. Tuberculosis pulmonar.

El Rey Hussein, de Hedjaz, que Venía Defendiendo la Meca Contra los Revoltosos, ha Abdicado

EL CAIRO, Octubre 3.

Según despachos recibidos hoy en ésta, el Rey Hussein del Hedjaz, que venía defendiendo la ciudad santa de la Meca contra los guerreros de la tribu de los Wahabi levantados en armas, ha presentado la abdicación.

EL REY HUSSEIN DESEA ABANDONAR EL QUE FUE SU REINO

JEDDAH, Arabia, Octubre 3.

El comité de notables de Jeddah y la Meca que había pedido la abdicación al Rey Hussein, ha recibido esta noche un telegrama del expresado monarca, fechado en la Meca, dándole cuenta de haber presentado la abdicación exponiendo su deseo de salir de Hedjaz.

LOS GUERREROS DE LA TRIBU DE LOS WAHABI SIGUEN AVANZANDO SOBRE LA TRANSJORDANIA

JERUSALEN, Octubre 3.

Los guerreros de la tribu de los Wahabi, levantados en armas, siguen avanzando sobre la Transjordania y se espera que reanuden sus ataques contra Amman. Muchos de los moradores de la Transjordania huyen abandonando sus hogares, temerosos de ser víctimas de nuevas matanzas.

AUDAZ BOTADURA DE UN AEROPLANO EN PLENO ESPACIO, HECHA AYER

FUE SOLTADO A UNA ALTURA DE 2.500 PIES DESDE UN GRAN DIRIGIBLE AMERICANO

Terminado el vuelo el aeroplano, puede engancharse en el dirigible

SE CREE QUE ESTA HAZAÑA ABRE UNA NUEVA ETAPA EN EL CAPITULO DE LA AVIACION

DAYTON, Ohio, Octubre 3.

Cuatro competencias y una "gymkhana"aérea constituyen el programa para las competencias aéreas internacionales de hoy.

Los aviadores mundiales se espera que lleguen esta tarde y serán huéspedes de honor esta noche en el banquete de la Asociación Aeronáutica Americana, que dará a conocer los miembros de su directiva.

La segunda competencia para hoy discutirá el trofeo del Country Club de Detroit y comenzará a las 10 y 45 de la mañana. A las 12 y 50 se discutirá el trofeo de la Cámara de Comercio de Dayton sobre 150 millas y a la s2 y 30 de la tarde se efectuará la competencia por el trofeo del Dayton Daily New.

Las competencias or los trofeos John L. Mitchell y Pulitzer, supremos eventos, se efectuarán mañana.

AUDAZ BOTADURA DE UN AEROPLANO EN PLENO ESPACIO

DAYTON, Ohio, Octubre 3.

Hoy ha sido realizada en el aerodromo de Wilbur Wright la prodigiosa hazaña de botar en pleno espacio un aeroplano que, por su propio impulso, siguió volando sin la menor dificultad. hazaña que a juicio del Mayor General Mason M. Patrick, jefe del Servicio de Aviación Militar de los Estados Unidos, abre un nuevo capítulo en la historia de la navegación aérea con aparatos más pesados que el aire.

El experimento fué efetuado con un aeroplano correo Sperry sujeto a la parte inferior de la barquilla del dirigible militar TC-5, como acontecimiento sensacional del programa fijado para el segundo día de las competencias aéreas internacionales.

En primer lugar, se trató de demostrar que los dirigibles pueden transportar áeroplanos en tiempo de guerra. El aparato va pendiente de un trapecio y puede volver a colgarse del mismo una vez terminado el vuelo.

El dirigigle soltó su carga a 2500 pies de altura. Desplomándose "de bruces" durante corto trayecto, pronto se oyó el zumbido de los motores Sperry del aeroplano, que no tardaron en poner en posición horizontal al aparato.

LOS ALBACEAS, PUBLICARON AYER EL TESTAMENTO DE MR. PRESTON

BOSTON, octubre 3.

La provisión de que en el caso de muerte de todos los herederos, los bienes deberán utilizarse "para el progreso de la ciencia química de los Estados Unidos" se contiene en el testamento de Andrew W Preston, presidente de la United Fruit Company, que falleció recientemente.

El testamento se dió hoy a la publicidad por los albaceas, el First National Bank de Boston y Brandley W. Palmer.

Se calcula que los bienes dejados por Mr. Preston tienen un valor de más de $6.000.000.

PARA COMBATIR LA EPIDEMIA DE CARBUNCLO SE MATARAN 1,900 RESES

HOUSTON, Texas, octubre 3.

Seis rancheros de Texas se encontraban dispuestos hoy a dar muerte a 1,900 cabezas de ganado infectado con carbunclo o sospechosos de trasmitir los gérmenes de la enfermedad. Se pensó en colocar los animales de una gran trincera, de veinte en veinte y darles muerte después.

Entre el ganado preparado para ser destruído se encuentran reses de Brahma, en las cuales se descubrieron síntomas de la enfermedad hace seis días.

La enfermedad está confiana a sus áreas primitivas—Harris, Galveston, Fort Bend y Brazoria—y el doctor Marion Imes, inspector federal encargado de la labor de eliminar la epidemia, declaró hoy que abrigaba esperanzas de evitar un nuevo brote.

GABINETE DEL NUEVO PRESIDENTE DE PANAMA DR. RODOLFO CHIARI

NEW ORLEANS, La., octubre 3.

El cónsul general de la República de Panamá en esta, señor Ernesto R. Brin, ha dado hoy a la publicidad un cablegrama anunciando que el nuevo presidente de Panamá, don Rodolfo Chiari, ha organizado su gabinete en la forma siguiente.

Gobernación y Justicia: doctor Carlos L. López.

Estado: doctor Horacio S. Alfaro.

Hacienda: doctor Eusebio A. Morales.

Instrucción Pública: doctor Octavio Méndez Pereira.

Obras Públicas: don Tomás Gabriel Duque.

LA SUPUESTA NOVELA DE UN ATRACO AL PRINCIPE DE ASTURIAS EN PARIS

De Nuestra Redacción en New York. Hotel Alamac, Broadway y Calle 71.

NEW YOR, Octubre 3.

El New Yor Evening Post de hoy publica lo siguiento sobre el sensacional cablegrama de París que, sin comentarios, reprodujimos ayer a título de información:

La información publicada en "Le Matin" y ablegrafjada al extranjero acerca de una emocionante aventura de la cual fué protagonista el Príncipe de Asturias, quien se dice estuvo a punto de ser víctima de un atraco en los viejos barrios de París, ha sido desmentida hoy rotundamente por la embajada española. El presunot heredero no ha salido de España y, según la embajada, "no cabe duda que fué sorprendida la buena fé del susodicho periódico".

"Aunque sin tildar de falsa la historia, la Prefectura de Policía ha manifestado ue, indudablemente, se ha exagerado mucho el incidente y anunció que más tarde, cuando haya puesto en claro los hechos, hará nuevas declaraciones".

ZARRAGA.

NIEGASE LA ENTRADA EN TERRITORIO BRASILEÑO A UN OFICIAL CHILENO

BUENOS AIRES, octubre 3.

Se ha negado permiso para entrar en el Brasil al Teniente Mario Bravo que fué enviado por el gobierno militar de Chile para recorrer los países sudamericanos y explicar las causas y motivos del reciente movimiento militar que derrocó al gobierno del doctor Alessandri. Esta noticia ha sido publicada por el periódico "La Acción". que por regla general se halla muy bien informado en cuanto a los asuntos internacionales de Sudamerica.

"La Acción" agrega que el Brasil considera al Teniente Bravo como un "elemento peligroso".

La determinación del Brasil se cree que sea secuela de la tomada por el gobierno uruguayo prohibiendo a los oficiales de su ejército que asistan a las conferencias que dé el Teniente Braco en el Uruguay.

Por último, se ha recibido la noticia de que el Teniente Bravo va a ser llamado por su gobierno con orden de regresar inmediatamente a Chile.

TEMESE POR LA SUERTE DE UN AVIADOR HOLANDES QUE VUELA HACIA JAVA

AMSTERDAM, septiembre 3.

Témese en esta por la suerte del aviador holandés Vanderhoop que, en compañía de un mecánico y un observador, está tratando de volar hasta Batavia, Isla de Java, en un aeroplano Kokker.

Desde que salió de Praga en la mañana de ayer, rumbo a Belgrado, no se ha vuelto a saber de él.

HOTEL ALAMAC
Broadway & 71st. Street,
New York City.

EL HOTEL DE MODA

Diríjase al
Gerente General
del
Departamento Hispano
Sr. Antonio Agüero.

EL HOTEL PREDILECTO
DE LOS HISPANOS

SOLO EN DOS LUGARES DE AMERICA LATINA HUBO EN 1.924 FIEBRE AMARILLA

ASI LO DIJO EL DIRECTOR DEL BUREAU SANITARIO PAN AMERICANO EN EL CONGRESO

La evolución en las relaciones sanitarias de Pan-América

NO DAN RESULTADO HASTA AHORA LOS AGREGADOS DE LA SANIDAD EN LOS CONSULADOS

ATLANTA, Ga. Octubre 3.

El desarrollo de las relaciones sanitarias y marítimas de Pan américa y un estudio desde los primeros intentos de cooperación realizados por las nacinoes del hemisferio occidental hasta los métodos modernos y eficientes en uso, se expusieron en la sesión celebrada esta mañana por el Congreso Comercial Pan americano, por Hugh S. Cummings del Servicio de Sanidad de los Estados Unidos y Director del Bureau sanitario Pan americano.

"En los comienzos del año 1861 la idea de una mayor cooperación entre las naciones del hemisferio occidental comenzó a manifestarse, "dijo Mr. Cummings. Trato de las primeras reuniones internacionales; la primera de las cuales debió celebrarse en Panamá en 1826 y se aplazó más tarde para Tacubaya, cerca de Ciudad de Méjico, a cuasa de que el clima de Panamá no era apropiado a los plenipotenciarios.

"Aunque parezca extraño, a pesar de la razón para el aplazamiento y celebración en Tacubaya, las minutas de los veinticuatro días de sesión no informan que en dicha conferencia se hubiesen tratado cuestiones de salubridad agregó".

Mr. Cummings manifestó que el primer tratado en vigor, en el cual figuraron los Estados Unidos como signatarios, se adoptó en 1905 y continua vigente.

El año 1924 fué digno de mención, dijo, pues en él se puso término al periodo de cuarentena, desAbril a Novienibre, durante el cual los funcionarios de cuarentena de todos los puertos al sur de Norfolk estaban obligados a detener a todas las personas que procedieran de Méjico, y l aAmérica Central y del sur, suspendiéndose el plazo de incubación de seis días para la fiebre amarilla. La fiebre amarilla ha sido registrada este año solamente ne dos lugares de l aAmérica latina, según Mr. Cummings.

En sus últimos párrafos Mr. Cummings declaró que el Servicio de Salubridad de los Estados Unidos mantiene en los principales puertos del mundo funcionarios agregados a los consulados, cuyo deber consiste en supervisar el embarque de los pasajeros y negar patente sanitaria a menos de que se cumplan ciertos reuisiqtos sanitarios antes de la salida. Este sistema lleva ya tiempo de ensayo, dijo, y no se sabe que haya dado resultados.

LOS DELEGADOS AL CONGRESO COMERCIAL PAN AMERICANO VISITAN EL DISTRITO INDUSTRIAL DE ATLANTA

ATLANTA, Ga. 3.

El penúltimo día del Congreso Comercial Pan-americano, que aquí se celebra con asistencia de representantes de 21 países latinoamericanos, fué nvertido principalmente en visitar los distritos industriales de Atlanta y sus arrabales y en una recepción oficial dada esta noche en un "country club" local.

Solo se celebró hoy una sesión, en la que hicieron uso de la palabra varios delegados, tomando en general como tema el panamericanismo y las relaciones mundiales.

Miss Mary Boyce Temple, de Tenn, presidente general del organismo auxiliar femenino, dió una conferencia sobre al papel que desempeñaron las mujeres en el fomento de las relaciones latinoamericanas y presentó una moción proponiendo ue se haga constar en acta que el Congreso es partidario del establecimiento de un sistema nacional de educación obligatoria. Tal moción será debatida mañana por la Comisión de Mociones del Congreso antes de celebrarse la sesión final.

DESARROLLASE UNA FUERTE OPOSICION CONTRA VARIOS DECRETOS DEL PRESIDENTE DE NICARAGUA

MANAGUA, Nicaragua, octubre 3.

Es motivo de honda preocupación la oposición que han levantado varios decretos del Presidente Martínez modificando y aclarando las leyes electorales que han de regular las elecciones presidenciales del domingo. La Junta Nacional Electoral ha declarado inconstitucionales dichos decretos y el General Emiliano Chamorro, candidato conservador y el doctor Luis Corea, candidato liberal nacional están tratando de obtener un mandamiento del Tribunal Supremo que los declare nulos.

LOS LEALES HONDUREÑOS HAN RECAPTURADO LA CIUDAD DE COMAYAGUA

TEGUCIGALPA, octubre 3.

Las fuerzas del gobierno hondureño han recapturado de manos de los rebeldes la importante ciudad de Comayagua. El general revolucionario Gregorio Ferrera, jefe del movimiento rebelde, escapó y al amparo de un violento aguacero y de la oscuridad pudo huir a las montañas de Intibuca.

Las tropas del gobierno también han capturado la ciudad de Ocotepeque y derrotaron a los rebeldes en Corquin.

Hoy a las 3 dará Comienzo en Almendares la Serie Habana-Almendares

Esta Noche en Arena Colón Pelea Antolín Fierro con el Americano Fink

SE LE HIZO UN ENTUSIASTA RECIBIMIENTO A MIGUEL ANGEL GONZALEZ, MANAGER ROJO

LLEGARON VARIOS PLAYERS PARA EL HABANA Y ALMENDARES Y LOS CUBAN STARS DE CHACON.

Se llevó a efecto ayer, como se tenía ideado, el recibimiento a Mike González, catcher del San Luis Nacional y manager del club Habana. En un remolcador fueron a darle la bienvenida infinidad de fanáticos antes de que entrara el barco. Una vez en los muelles de la Peninsular Occidental, allí lo aguardaba el núcleo mayor que le vitoreó y cargó hasta una máquina, donde fué conducido a la Redacción de nuestro colega "El Sol", donde le fué ofrecido un champán y sidra El Gaitero, la más sabrosa y confortante bebida que han conocido los tiempos. Tanto el comité formado para el recibimiento, como el periódico "El Sol", alma ambos de este cálido y merecido homenaje al mejor receptor cubano y uno de los buenos en las ligas mayores, deben sentirse satisfechos por haber llenado a satisfacción lo que se prometieron. Nosotros les felicitamos por el gran éxito obtenido.

En el mismo vapor que arribó Mike González llegaron otros players: los pitchers Cooney, Henderson y Zellar. Además Sam Lloyd, Marcell, Holloway y Cristóbal Torriente. También vinieron completos los Cuban Stars de Chacón.

Un aspecto del recibimiento al notable catcher cubano Mike González

EL PESO COMPLETO CUBANO NOS PROMETE REALIZAR BRILLANTE DEMOSTRACION

ANTOLIN FIERRO ESTA COMPLETAMENTE DESENGRASADO CON EL FUERTE TRAINING A QUE SE SOMETIO PARA ESTE ENCUENTRO CON LOUIS FINK

Todos los preliminares han de ser muy interesantes, lo mismo que el semi final, de Frontela-Isla

Existe verdadera curiosidad, un gran interés, por ver de nuevo al que fué en no lejano día nuestra esperanza del peso completo, el mulato atlético de Matanzas que responde al nombre de Antolín Fierro, y al que se le trajo como fuerte oponente nada menos que al champion del Canadá en la más pesada de las divisiones, Jack Renault, al que le duró solamente dos rounds con la pérdida de dos incisivos.

Si es cierto que Renault era demasiado para nuestro campeón del peso absoluto, no es menos cierto que el matancero hizo lo que pudo teniendo frente a él a uno de los grandes maestros del ring. Desde aquella época, hará más o menos un año, que Fierro no pelea, habiendo dedicado sus actividades a la mecánica y conducción de máquinas de ferrocarril en las líneas de su provincia. Cansado Antolín de esa vida monótona, apacible del trabajo, requirió de nuevo sus fortísimos músculos y llegándose a la Habana se entró por la Arena Colón en busca de pendencia entre las sogas del ring. No tardó mucho sin que Luis Ferrer le encontrara un oponente no tan fuerte como él, pero sí superior en conocimientos boxísticos, un as del automovilismo y pugilista de bastante nota en Yanquinlandia, tanto es así que le tocó pelear con el gigantesco Jess Willard, el Cowboy de Kansas, al que ganó por recibir un golpe foul de éste. Pero es ya un cartel el entrar en un ring con semejante salvaje y durarle una serie de rounds, asimilar sus tremendos golpes sin ser noqueado ni puesto fuera de combate. Además Louis Fink ha peleado durante años con boxers de su peso alcanzando bastante buen cartel. Así que no es un camelo de reclame el que se le va a dar al público esta noche sobre el ring del Colón Arena, es algo que bien merece la pena de verse y de comentarse después. No se va a ver un fight de dos maestros de los puños en el peso completo, de dos grandes y brillantes luminares, que esos cuestan cientos de miles de dólares y sólo actúan en países como los Estados Unidos donde se les puede pagar colmando sus ambiciones y desmedidas. Aquí en ese respecto tenemos que conformarnos con medianías extranjeras y con estrellas locales puestas en contacto con esas medianías importadas, que por cierto a veces pasan de ser medianías, como sucedió con Renault, Firpo, Britton y otros, a los cuales no se les pudo poner frente a contrarios de su calibre por lo caro que hubiera resultado el espectáculo. Así que cuando un promotor llega a combinar un programa como el de esta noche, a precios bajos, puede darse por satisfecho de haber realizado una buena labor. Indudablemente que la reaparición de Antolín Fierro, completamente desengrasado, en condiciones de pelea, con ganas de volver por sus prestigios del ring ha de llevar buen número de fanáticos al amplio y fresco anfiteatro de los empresarios cubanos señores Santos y Artigas. El semifinal entre Pedro Isla y el soldado Frontela es digno de verse, así como los preliminares todos. Para más pormenores véase el programa adjunto:

PROGRAMA OFICIAL

Preliminar a Cuatro Rounds:

ENRIQUITO VALDES
contra
ARMANDITO GARAY

Segundo Preliminar a 6 Rounds:

SOLDADO LAZA
contra
SOLDADO VERGARA

Tercer Preliminar a 8 Rounds:

KID FERNANDEZ
contra
JULIO CARBONELL

Semifinal a 10 Rounds:

PEDRO ISLA
contra
PEDRO FRONTELA

Pelea Oficial a 12 Rounds:

ANTOLIN FIERRO
Champion Heavy
Weight de Cuba
contra
LOUIS FINK

Referee: Fernando Ríos.
Time Keeper: F. Valmaña.
Anunciador: Sgto. Joe Hernández.

PRECIOS POPULARES

RING	$5.00
PREFERENCIA	2.40
GRADAS	1.20

LOS WHITE SOX VENCEN EN EL TERCER JUEGO A LOS CUBS POR SCORE 6x3

Un batazo de Collins por el jardín derecho se convirtió milagrosamente en home run.

CHICAGO, Octubre 3.

Los White Sox alcanzaron hoy su segunda victoria consecutiva sobre sus rivales los Cubs al ganarles el tercer juego de la serie 6 a 3.

Faber, lanzador estrella de bola ensalivada de la Liga Americana, tuvo a sus contrarios desconcertados la mayor parte del juego y solamente en los últimos innings llegó a perder estabilidad.

Los White Sox alcanzaron ventaja sobre los Cubs en el sexto episodio después de dos outs. Collins obtuvo un pase de Jacobs y Sheely mandó la pelota al right field. Choió contra la cerca y se corrió bajo el stand convirtiéndose en un home run.

Esto hizo perder el equilibrio de los nervios a Jacobs y Falk que seguía al bate dió un hit. Kamm recibió una transferencia. W. Barrett dió un batazo de dos bases y se anotaron dos carreras más.

Otras dos carreras se sumaron al total de los White Sox a expensas de Vic. Keen. Schalk y Hooper recibieron transferencias y ambos anotaron con un triple de Collins.

Anotación por entradas:

		C	H	E
Sox	000 001 002	6	8	1
Cubs	000 000 030	3	9	0

Baterías: Faber y Schalk; Jacobs, Blake, Keen y O'Farrell.

JIMMY SLATERY EN SENSACIONAL PELEA, GANA LA DECISION DE LOS JUECES SOBRE DELANEY

NEW YORK, octubre 3.

Jimmy Slatery, espectacular peso medio de Búffalo, derrotó por decisión jurídica a Jack Delaney, de Bridgeport, Conn. en un rapidísimo match a 6 rounds celebrado esta noche en el Madison Garden.

El de Búffalo se rehizo en los dos últimos rounds y, a puro jab, se abrió paso hacia la victoria sobre el temible individuo que frustó las ambiciones pugilísticas de Paul Berlenbach.

Fué una lucha de la juventud contra la edad y la experiencia. Slatery boxeó con su veterano contrincante saltando ágilmente en torno al ring, evadiendo los furiosos golpes de Delaney y azotando con su izquierda la ensangrentada cara del de Bridgeport. De cuando en cuando ponía en movimiento su devastadora derecha con la rapidez de un rayo y, sacudiendo a Delaney con golpes atroces, le obligó a perder terreno.

Slattery empezó muy bien y ganó el primer round con ligero margen, pero en los episodios segundo, tercero y cuarto Delaney obtuvo una ventaja que parecía imposible que Slattery pudiese contrarrestar. No obstante en los rounds quinto y sexto, el boxer de Búffalo se rehizo prodigiosamente, evaporó la agresividad que poseía Delaney en las manos, y obtuvo un margen muy apetecible.

Slattery pesaba 162 1|4 y Delaney 161 1|4.

En una semifinal a 12 rounds, Tony Marullo, de New Orleans, ganó el veredicto de los jueces sobre Billy Britton, de Columbus, Kansas. Britton fué derribado sin conteo alguno en el segundo, y por el conteo de 8 en el octavo episodio.

LEVIS VS. BOADA

HOY SE ROMPE EL FUEGO DEL BASE BALL GRANDE

En la tarde de hoy dará comienzo la serie Habana-Almendares que consta de nueve juegos y tendrá como trofeo, el ganador, la copa "El País". La primera bola será lanzada a las tres de la tarde y la Banda de Música del Cuartel General, amenizará el espectáculo.

No puede ser mayor el entusiasmo por ver en acción a los players profesionales en nuestros teams de altura. Los precios son los mismos, populares, de años anteriores, no obstante gastos nuevos y mejora de material. 50 centavos Glorieta y 20 Sol.

Los jugadores son los siguientes, sin que este sea en definitiva el orden al bate de ninguno de los dos teams.

ALMENDARES

Luque, p.
Boada, p.
Abreu, c.
Fernández, 1b.
Lloyd, 2b.
Marcell, 3b.
Joscito, ss.
Dreke, lf.
Charleston, cf.
Cheo Ramos, rf.

HABANA

Levis, p.
Cooney, p.
Mike, c.
Dihiho, 1b.
Jiménez, 2b.
Cueto, 3b.
Chacón, ss.
Hallaway, lf.
Oms, cf.
Torriente, rf.

NUESTROS TELEFONOS

LLAMEN A LA SECCION DE SPORTS

Avisamos a los fanáticos que pueden llamar siempre que lo estimen oportuno para tratar asuntos de sports a los siguientes teléfonos que corresponden al DIARIO DE LA MARINA.

A-1192, A-1193, A-1194. Daremos inmediatamente, pues para eso tenemos un servicio de pizarra, todo cuanto se relacione con la serie mundial y con el base ball que comienza hoy en Almendares Park, la serie Habana-Almendares.

FEDERACION OCCIDENTAL DE FOOT BALL ASS.

ORDEN DE JUEGOS PARA EL DOMINGO 5 DE OCTUBRE DE 1924, EN ALMENDARES PARK:

A la una p. m.: Celta vs. Stadium. Partido amistoso. Referee: Sr. Francisco Rodríguez.

A las dos y quince p. m.: Hispano vs Iberia. Partido amistoso. Referee: señor Tomás Alvarez.

A las tres y cuarenta y cinco p. m.: Fortuna vs Olimpia. Partido amistoso. Referee: señor Daniel Cabrera.

Delegado deportivo: señor Alfredo Rodríguez García.

B - 0 2

"Víbora 30 de Septiembre de 1924.

Sr. Peter Fernández.

Distinguido señor:

Le agradeceré que por su leída información B-02 me contestara la siguiente pregunta. ¿Cuál fué el record de Luque el año pasado

Esperando no le sea de ninguna molestia el contestármela, queda de usted affmo. y s. s..

UN PORFIADO".

Adolfo Luque obtuvo el mejor porcentaje de carreras limpias por juego, que fué de 1.93. Ganó 27 juegos y perdió 8, un average de 771. Pitcheó 41 juegos y 28 de ellos fueron completos; no pudo terminar 4.

Pitcheó en total 322 innings. Dió 6 nueve ceros, le dieron 279 hits, dió 88 bases por bolas, ponchó 151 veces, tuvo 4 wild-pitches y le anotaron 96 carreras.

Me parece que no se me ha quedado nada en el tintero, ¿no es verdad

PETER.

MERRIT DEJO EN TRES HITS Y SIN CARRERA A LOS DE BALTIMORE

El St. Paul obtuvo una franca victoria en el segundo juego de la pequeña Serie Mundial.

BALTIMORE, Md., Octubre 3.

Sin ayuda ante las curvas arrolladoras de Miles Merritt, del St. Paul, los Internacionales de Baltimore recibieron los nueve escones en el segundo juego de la Pequeña Serie Mundial esta tarde por un score de 6 a 0. Solamente tres Oriales dieron hits y después del primer inning cuando un error y una transferencia pusieron dos hombres en bases con un out, los Birds no tuvieron en realidad ocasión alguna para anotar.

Anotación por entradas:

		C	H	E
St. Paul	000 102 012	6	12	2
Baltimore	000 000 000	0	3	5

Baterías: Merritt y Dixon; Ogden, Tomlin y Mc Carty, Freitag.

FRONTON HABANA-MADRID

SABADO 4 DE OCTUBRE

a las ocho y treinta p. m.

Primer partido a 25 tantos

Pistón y Segundo, blancos,
contra
Iturrino y Hernando, azules
A sacar blancos y azules del cuadro 11

Primera quiniela

Epifanio; Mir; Osa;
Echeverría; Taboada; Olaveaga

Segundo partido a 30 tantos

Epifanio y Mir, blancos,
contra
Osa y Taboada, azules
A sacar blancos y azules del cuadro 13

Segunda quiniela

Mateo; Ochoa; Lorenzo;
Salazar; Arana; Arriola

Tercer partido a 30 tantos

Ochoa y Echeverría, blancos,
contra
Arana y Mateo, azules
A sacar blancos del 14 y azules del 13

LOS PAGOS DE ANOCHE

Primer partido:
BLANCOS **$4.31**

PISTON y HERNANDO. Llevaban 39 boletos.

Los azules eran Gárate e Iturrino; se quedaron en 15 tantos y llevaban 53 boletos que se hubieran pagado a 3.25.

Primera quiniela:
OSA **$10 71**

	Tantos	Bts.	Dvdo.
Olaveaga	1	120	$ 4 28
Taboada	3	116	4 42
Epifanio	4	89	5 77
Echeverría	5	159	3 23
Mir	2	73	7 04
OSA	6	48	10 71

Segundo partido:
AZULES **$2.93**

TABOADA y ECHEVERRIA. Llevaban 104 boletos.

Los blancos eran Epifanio y alazar; se quedaron en 27 tantos y llevaban 57 boletos que se hubieran pagado a $5.10.

Segunda quiniela:
ARANA **$7.46**

	Tantos	Bts.	Dvdo.
Lorenzo	1	104	$ 4 59
Arriola	4	78	6 12
ARANA	6	64	7 46
Salazar	2	86	5 55
Ochoa	1	116	4 11
Mateo	3	114	4 19

Tercer partido:
AZULES **$4.35**

OLAVEAGA y OCHOA. Llevaban 49 boletos.

Los blancos eran Arana y Arriola; se quedaron en 18 tantos y llevaban 68 boletos que se hubieran pagado a $3.22.

HOY, SABADO POPULAR DEL PUEBLO SOBERANO EN EL HABANA - MADRID

Noticias por el bejuco telefónico del gran viernes de moda. Nos abollaron a Napoleón-Iturrino en el primero.—El segundo fué una demostración elocuente de lo formidable del Cuadro Infantil. No se fenomeneó gran cosa en el fenomenal. — Lo ganaron de calle Olaveaga y Ochoa.

Telefonean desde el cuco Habana-Madrid.

—¿Está don Fernando?

—Está presente y cubierto. ¿Qué pasa

—Pasa que tiene usted que quemarse el pajilla, pasar por acá a pagar los menudos que usted **palmó** y morder el cordobán de rabia, porque la cosa tuvo **rabia veldá** en todos los tableros del cemento. Continúo. En el partido primero pifió usted más que **epifio** Epifanio el jueves; pero en lo tocante a que hoy había función de moda y que sería acertó usted rematando como Arana. Tiene usted un modo de acertar con los días de moda que ya ya. Continúo: el viernes deslumbrador; el mujerío despampanante, colosal, fenómeno. El caos de la belleza. En todos los **negociados** de la casa todas las series más serias de los fanáticos todo seriedad, serenidad y circunspección. Esto del Cuadro, formidable si que también infantil, ocupa, preocupa, y conturba los espíritus. Juegan mucha pelota y cada grupo está haciendo de cada **fenomenito** de estos su pelota. El **choteo** se acabó; los pitos y los pateos disminuyen; aumentan las sonoras ovaciones de las multitudes. El **Cuadro** es completo, es audaz, es valiente y gallardo; es un mágico crisol donde se funden las intensas emociones que hacen sonreír a estos **angelitos** vestidos de mujer y a estos **gritantes**, que se pasan la noche haciendo **palmitas** como los niños de teta.

Voy de balance para que usted se convenza de que tiene que aflojar la **luz**. Pistón y Hernando, de blanco, se han sonreído de los peces de color azul, Gárate e Iturrino. En la entrada les dejaron empatar en una, dos y tres. Después les desempataron las dos **tettes** a escobazos certeros y sonoros, y por un casual llegaron a los 15 de la niña bonita, que tiene el mal de amores. No hubo modo de quitar el **pistón** al ídem ni de atajar las demasías de don Hernando.

Cayó un Napoleón. Nos alegramos de verle **gueno**.

Pasa media hora.

El teléfono vuelve a tintinear.

—¿Qué pasa?

—Que acaba usted de perder de vista un partido de esos que ponen de manifiesto con gran elocuencia lo que vale el enorme **Cuadro** infantil; la gallardía de sus **muñecos** pelotaris, y la **sapiencia** de su profesor el Rector, **Joseito** solimeño. Casi nada; que los blancos Epifanio y Salazar, y los azules Taboada y Echeverría, se metieron en la harina del peloteo, y lo pelotearon con tanta enjundia y tanta rudeza que nos quedamos sordo-mudos y algo atontolinaos, con las ovaciones que arrancaron en sus frenéticos **empates**. Iguales a 1; 4; 5; 6; 7; 10; 11; 12; 13; 16; 20; 21 y 23. La música amenizó todos estos tantos Ganaron los blancos; pero los azules se quedaron donde quedan los valientes. En 27.

Fué un partido brutal, bravo, muy arrogante.

En cuanto termine el tercero vuelvo al **bejuco telefónico**.

Me llaman por el **bejuco** telefónico.

—¿Qué pasa?

—Que acertó usted no ingresando la caricatura para ver la del Fenomenal en cuyo peloteo no estuvo bien más que un par, el par azul, porque el par blanco estuvo bastante medianillo. El par azul, que formaban Alaveaga y Ochoa, entró por delante, siguió por delante y llegó holgadamente sobre don Treinta. El par blanco se volvió demente marchando "siempre **p'atrás**, tu lo verás" y llegaron a los 18. Arana no arañó a nadie; estuvo la mar de insípido e incoloro y Arriola, arrió banderola, peloteando en pleno desacierto; cosa que nada tiene de **particulé**, porque Arriola debutaba ayer y los debuts producen pánico. Mas Arriola jugará pelota.

El que viva lo verá.

—Gracias Menéndez; hazlas extensivas al inmortal **bejuco** telefónico.

—Voy deseguida.

LAS QUINIELAS

La primera quiniela se la llevó Osa. Nadie pensó en que la osa vendría a dar su paseo por los trópicos y por lo cual todos exclamamos:

—Anda la Osa.

Y la segunda Arana, que es una araña que teje de manera estupenda.

Don Fernando.

CABLE RECIBIDO POR EL DOCTOR CLEMENTE INCLAN

El Presidente de la Comisión Atlética Universitaria, nuestro ilustre amigo el Dr. Clemente Inclán, recibió en la tarde de ayer el siguiente cable enviado por el Dr. Julián Modesto Ruiz, dando cuenta de los triunfos definitivos de los caribes y de la salida de Panamá, donde fueron atendidos y agasajados a cuerpo de rey.

BALBOA, 3 de octubre.

Ganada la competencia foot-ball, base ball, track, natación y tennis, y el afecto de toda la sociedad panameña. Hoy parten los victoriosos caribes llenos de entusiasmo en el 'Oriana' para arribar a nuestra tierra en la mañana del martes.—Dr. RUIZ.

RED CHAPMAN GANA POR ESTRECHISIMA DECISION

BOSTON, octubre 3.

Red Chapman, de Chelsea, ganó una estrecha decisión sobre Johnny Shephard de Woburn, en la pelea a 10 rounds que celebraron aquí esta noche. Por un momento de brillantez que tuvo en el último round, Chapman consiguió el margen que le valió el veredicto favorable. Chapman pesaba 125 1|2 y Shephard 124 1|4.

TORNEO "COPA HABANA"

CITACIONES

FECHAS	TERRENOS
Sábado 3 p. m.	Lucky Tennis Club.
K. Tennis Club vs. Almendares T. C. (2 singles y 1 double)	
Sábado 3 p. m.	Cuba Tennis Club.
Deptva. del Cerro vs. C. Arenal. (1 single)	
Sábado 4 p. m.	
Cuba Tennis Club vs. (Asociación D. Viboreña. (1 single y 1 double)	
Domingo 3 p. m.	Cuba Tennis Club
Cuba Tennis Club vs. Asociación D Viboreña. (2 singles y 1 double)	

En el posible caso de lluvia el sábado por la tarde, los partidos citados, se celebrarán, sin ninguna alteración, el domingo por la mañana, en sus respectivos terrenos.

COELLO ELIMINO A RIOS Y GARCIA SIERRA A VIDAL; SOTELO GANO FACILMENTE

Esta noche juegan Sierra y Guerra y Coello con Sotelo.—El lunes se discute el Campeonato.

Anoche sí que se jugó hand ball en la cancha policiaca. Se jugaron en total tres partidos, pero dos de ellos fueron fenomenales, que el otro entre Martín y Sotelo, del Atlético y de la Policía, respectivamente, se fué de calle derecha en favor del segundo.

El primero de la noche fué entre dos "toritos": Coello, del Atlético y Amador de los Ríos, de la Policía. ¡Soberbio partido! El último fué en 12, pero siempre el juego agresivo de Ríos amenazaba el empate, pero éste no llegó y por eso ganó Coello.

Después jugaron Sierra, del Vedado Tennis y Vidal del Atlético. Otro excelente partido, en el que se admiró por una parte el juego científico, de cabeza, empleado por Vidal y por otro el defensivo de Sierra, que es capaz de vencer por puntos en paciencia al mismísimo Job. Los empates fueron en 15, 23, 25, 26 y por último en 29, ganando el vedadista por haber logrado colocar una bola bembeada en el rincón del rebote que no pudo restar Vidal.

Sotelo, de la Policía batió Martín, del Atlético dejándolo en 12. El record del Campeonato.

Y Guerra ganó por forfeited a Digón que no se presentó.

Después de los partidos se hizo el sorteo de los próximos juegos, y fué éste el resultado:

Esta noche juegan:
Guerra y Sierra.
Coello y Sotelo.

Y el lunes, discusión del Campeonato entre los dos vencedores de estos partidos.

No hubo "piropos".

PETER.

ANGEL DIAZ FIRMA PARA PELEAR CON KID KAPLAN

NEW YORK, octubre 3.

El boxeador Angel Díaz, de la Habana, ha firmado para pelear con Louis (Kid) Kaplan, de Meriden, Conn. en un bout a 10 rounds que se celebrará el próximo viernes por la noche en el MMaMdison Square Garden.

Espérase que el encuentro de estos dos valientes pesos-pluma tenga importante influencia en la selección de un candidato al título de peso pluma que abandonó Johnny Dundee. Díaz ha causado muy buena impresión en New York, y Kaplan había ya retado a Dundee mucho antes de renunciar éste al campeonato.

Dos featherweights más, Danny Krammer, de Filadelfia, y Billy Henry, de Chicago, medirán sus fuerzas en un match a 10 rounds. Habrá otro encuentro bás a 10 rounds entre Johnny Curtin y Charley (Phil) Rosenberg.

EL TROFEO DEL COUNTRY CLUB LO GANO BASIL L. ROWE

WILBURT WRIGT, Ohio, Octubre 3.

El trofeo del Country Club lo ganó Basil L. Rowe, de Albany, N. Y., recibiendo mil pesos por su velocidad. Los otros dos premios concedidos lo fueron a la eficiencia.

FEDERACION NACIONAL DE AMATEURS DE BOXEO

Esta noche, a las nueve, y en el local del Centro de Dependientes, se reunirán los Delegados de los Clubs para nombrar la Directiva de la Federación Nacional de Amateurs de Boxeo.

Se ruega la asistencia de la representación de todos los clubs que estén fuera de la Unión Atlética de Cuba.

EL CAMPEONATO DEL PESO WELTER DE EUROPA SE DECIDIRA EN BARCELONA

PONCE DE LEON SE ENCONTRARA CON HOBIN

HOBIN Y PONCE ya están en BARCELONA y hacen training en distintos lugares. Los fanáticos pagan 3 pesetas por ver el training de Ponce y 3 pesetas por ver el training del campeón europeo.

Las sociedades sportivas de Barcelona, se han hecho cargo de todos los gastos de Ponce en esa ciudad declarándolo huésped de honor.

La colonia cubana le prepara el Banquete de la Victoria.

Ya están en Barcelona Henry Ponce de León, Campeón de España y de Cuba en la división welter y Peter Hobin campeón europeo. Los dos "poulain" han empezado su entrenamiento desde ayer en distintos lugares, viéndose muy concurridos ambos locales. Ponce de León ha sido declarado huésped de honor en Barcelona por las Sociedades Sportivas que pagan todos sus gastos, y Artigas tiene que tener especial cuidado para evitar que el exceso de agasajos, reste tiempo de descanso al campeón cubano.

Ayer se cruzaron interesantes cables entre Artigas y Santos, el primero hablándole a su socio del gran entusiasmo que hay en Barcelona para presenciar esta pelea, la que se considera como el acontecimiento sportivo de más significación en el año, el segundo recomendándole que elija bien los seconds de Ponce y que éste use la derecha a menudo. Santos y Artigas le dan extraordinaria importancia a esta pelea que pone a Ponce en condiciones de firmar magníficos contratos en Norte América.

El Secretario de Trabajo Pedirá que sea Desestimada la Petición de Deportación Contra Firpo

CLEVELAND, O., Octubre 3.

El Secretario de Trabajo, James J. Davis, ha dado a entender esta noche que se propone hacer la recomendación de que sea desestimada la petición de deportación interpuesta contra el boxeador argentino Luis A. Firpo, como lo hizo el Comisario de Inmigración, H. H. Curran.

Fin de Temporada

Gran Rebaja de Precios

Gabardina Inglesa, desde	$15.98
Muselina de Lana,	15.50
Dril Blanco, 100,	16.95
Palm Beach,	8.98
Chantung,	7.50

La Casa Americana

GALIANO 88 ent. S. Rafael y San José Teléfono A-3614

Serán los Pitchers de Esta Tarde Walter Johnson y Mc Quillan. Desde la 1 y 30 P. M. Daremos por Megáfono la Serie Mundial

Compilacion de Los Puestos Obtenidos Por el Washington desde los años de 1886a1924

Ocho veces han terminado en la primera división, pero sólo en dos ocasiones quedaron en el segundo puesto.

Por primera vez en su vida, desde su ingreso en el joven circuito americano, el Washington ha resultado ganador. Desde que este team estuvo en la Asociación Unida, en 1884, y en la Asociación Americana en 1888, no se recuerda tal alegría como la que existe actualmente en la ciudad de Washington, con motivo del triunfo del team local. El Washington, que estuvo representado doce años en la Liga Nacional es la primera vez que finaliza como el primero en el circuito.

Desde 1901, primer año que estuvo la capital representada en la Liga Americana, el Washington sólo había logrado llegar hasta el segundo lugar, pero esta temporada el novato Stanley Harris terminó con las dificultades existentes y convirtió a su team en ganador. En 24 años los Senadores han terminado en primera división ocho veces. Terminaron segundo en 1912 y en 1913, a corta distancia del Boston Red Sox y el Filadelfia, que fueron los ganadores en esos años. En 1918 terminaron la campaña en tercer lugar.

Además, han terminado en el último lugar por cuatro veces; en el séptimo, siete veces; cuatro en el sexto y una en el quinto.

El record de los Champions de la Liga Americana mientras militó en la Liga Nacional, y desde su estancia en la Liga Americana, es el siguiente:

LIGA NACIONAL

1886	Octavo
1887	Séptimo
1888	*Octavo
1889	*Octavo
1892	Décimo
1893	*Duodécimo
1894	Onceno
1895	Décimo
1896	-|-Noveno
1897	-|-Sexto
1898	Onceno
1899	Onceno

LIGA AMERICANA

1901	Sexto
1902	Sexto
1903	*Octavo
1904	*Octavo
1905	Séptimo
1906	Séptimo
1907	*Octavo
1908	Séptimo
1909	*Octavo
1910	Séptimo
1911	Séptimo
1912	Segundo
1913	Segundo
1914	Tercero
1915	Cuarto
1916	Séptimo
1917	Quinto
1918	Tercero
1919	Séptimo
1920	Sexto
1921	Cuarto
1922	Sexto
1923	Cuarto
1924	Primero

*Ultimo puesto.
-|-Empatado con el Broocklyn.
-|-Empatado con el Brooklyn.

EL PRESIDENTE JOHNSON NO ASISTIRA A LA APERTURA DE LA SERIE MUNDIAL

CHICAGO, octubre 3.

Ban Johnson, presidente de la Liga Americana, telegrafió esta noche a Clark Griffith, presidente del club Washington, excusándose de asistir a las series mundiales entre los Gigantes de New York y el Washington, que empezará mañana en la capital federal.

Johnson dice en su mensaje, que los New York Giants debieran ser descalificados para competir en las series por las acusaciones de soborno frustrado que pesan sobre dos miembros del club y que, en su lugar debiera haber jugado el Brooklyn.

El Presidente Johnson dió también esta noche a la publicidad un documento legal hasta ahora secreto, revelando que ya tales manejos sucios, igualmente frustrados, tuvieron también lugar en las primeras series mundiales que se jugaron, cuando en el año de 1903 el famoso catcher de los Red Sox de Boston Lou Criger, que jugaba contra los Piratas, recibió una oferta de $12,000 por provocar ilegítimamente el desenlace de dos juegos.

Dicho documento dice que ese soborno fué ofrecido por un jugador profesional que dos años antes había sido presentado a Criger en presencia de John J. McGraw, manager de los Gigantes de New York y de Wilbert Robinson, piloto de los Brooklyn Nationals.

COMO TERMINARON LOS PITCHERS DE LOS CONTENDIENTES DE HOY

Los Gigantes presentan un buen trío para la serie, mientras que los Senadores sólo tienen a Walter Johnson y Zachary

Los pitchers de los clubs Washington y New York Gigantes que se enfrentan hoy para discutir el primer juego de la vigésima primera serie mundial, terminaron la temporada en las Ligas Americana y Nacional, respectivamente, con los siguientes averages:

WASHINGTON—SENADORES

	G.	P.	Ave.	J.Cptos.
Russell	4	1	.800	00
Johnson	23	6	.793	21
Zachary	15	9	.625	12
Modridge	15	11	.577	13
Odgen	9	8	.529	9
Marberry	12	12	.500	6
Martina	6	8	.429	8
Zuhniser	5	7	.417	5

GIGANTES NEW YORK

	G.	P.	Ave.	J.Cptos.
Nehf	14	4	.778	11
Bentley	15	5	.750	12
Mc. Quillan	14	8	.636	14
Watson	7	4	.636	6
Barnes	16	10	.615	15
Ryan	7	6	.538	2
Jonnard	5	5	.500	1
Dean	6	12	.333	6

George Sisler Asegura Que Los Pitchers de S. Harris Vencerán a Los "Gigantes

El cree que además de Walter Johnson, Zachary es un notable lanzador que será otra de las sensaciones de la Gran Serie.

"El triunfo del Washington a la par que marca la caída de los hasta ahora invictos New York (Yankees), en la Liga Americana, nos brinda la oportunidad de observar el trabajo de Walter Johnson en una Serie Mundial. Si el día se presenta fresco, pueden tener la completa seguridad de que Walter difícilmente será batido. El ha declarado en más de una ocasión que cuando el tiempo se presenta caluroso le es muy difícil pitchear. Esto lo he podido observar las veces que contra nosotros ha actuado; en días de calor ha sido derrotado fácilmente, pero en aquellos días en el que el tiempo se presenta fresco, sus curvas inyectadas por terrorífica velocidad han sido difíciles de batear por nuestros muchachos. Ustedes pueden estar seguros de que Walter saldrá airoso en los juegos que pitchee contra los jugadores del New York Nacional.

ZACHARY SERA OTRA BUENA AYUDA

Otro de los pitchers con que cuenta Harris para la obtención del título mundial, debe ser sin duda, el zurdo Zachary, cuyo peculiar estilo de pitchear hace que resulte imposible de ser vencido por el team con que se enfrente. Su principal fuente está en la variedad de bolas lentas que lanza, y si a esto añadimos su rápida bola, podemos asegurar que el muchacho será otra de las sensaciones de la Serie.

Mogridge, otro pitcher zurdo, es también de los contables para la ganancia del trapo mundial. Este lanzador conoce exactamente los bateadores de la Liga Nacional de la misma manera que los de la Liga Americana, por tanto es de esperarse que su bola baja y rápida sea un importante factor dentro de la Serie.

Marberry, es otro de los serpentineros de que se oirá hablar durante la Serie, pues él, durant ela temporada, ha salvado gran número de juegos para el Washington, casi en una proporción de 90 por ciento, y aunque su columna de juegos ganados y perdidos no sea de las más ventajosas, podemos asegurar que es uno de los más notables pitchers de los Senadores.

Si a esto añadimos la compañía de Russel, Odgen, Zahniser, Martina y Speece veremos que se completará un pitching staff que hará sudar a los ganadores del pennant en la Liga Nacional."

George Sisler.

A PESAR DEL ESCANDALO O'CONNELL NO QUEDAN YA ENTRADAS PARA LAS SERIES MUNDIALES

NEW YORK, octubre 3.

En las oficinas de los New York Giants se habían vendido ya hoy todas las entradas reservadas para los juegos de baseball de las Series Mundiales a pesar del formidable escándalo que trajo como consecuencia la expulsión del outfielder Jim O'Connell y del coach Cozy Dolan, de los Gigantes.

Dolan sostiene que puede probar su inocencia, pero O'Connell y su esposa se disponen a regresar a su casa de San Francisco, que les fué donada por los entusiastas fanáticos de la Liga del Pacífico después de haber pagado los Gigates $75,000 por él.

Charles S. Dooin, ex-manager de los Filadelfia Nationals volvió a hacer hoy la historia de lo que le ocurrió en 1908, dos días antes de **subir al poder** el Comisario Landis, cuando también intentaron sobornarlo. Dice que rechazó un soborno de $40,000 que le había puesto en las rodillas en efectivo contante y sonante un player de los Gigantes, a condición de que con cualquier pretexto dejase de jugar durante las últimas fases de la temporada. Dooin había hecho ya análogas declaraciones en 1919 cuando el escándalo de los White Sox, pero se dice que en aquella fecha aseguraba que eran $8,000 **los de las rodillas** y $40,000 más a pagar más tarde.

EL WASHINGTON ABRE LA SERIE CON EL GRAN WALTER JOHNSON

Aunque M Graw nunca dice lo que va a realizar, se espera que mande al box al lanzador derecho McQuillan

El siguiente es el orden al bate que se tenía anoche por seguro en los cuarteles de ambos clubs.

WASHINGTON, Octubre 3.

Walter Johnson y Muddy Ruel serán la batería de los Senadores del Washington en el primer desafío de la serie mundial y esta noche existían indicaciones de que el manager John Mc Graw designaría a Hugh Mc Quillan y Hank Gowdy para las mismas posiciones de los Gigantes del New York. Mc Graw raras veces, sin embargo, suele anunciar sus boxmen y si el manager del New York designara a un southpaw para recibir el peso del juego, no causaría sorpresa ninguna, porque Mc Quillan es de los que para todo el mundo debe ocupar el box.

Mc Graw sabe que los tres bateadores más fuertes del club Washington son zurdos,—Rice, Goslin y Judge,—y tiene preparados a Art Nehf y Jack Bentley, dos lanzadores zurdos, para contenerlos.

El probable orden al bate es el siguiente:

WASHINGTON

Mc Neely, cf.
Harris, 2b.
Rice rf.,
Goslin, lf.
Judge, 1b.
Bluege, 3b.
Peckinpaugh, ss.
Ruel, c.
Johnson, p.

NEW YORK

Lindstrom, 3b.
Frisch, 2b.
Young, rf.
Kelly, cf.
Wilson, lf.
Terry, 1b.
Jackson, ss.
Gowdy, c.
Mc Quillan, p.

Umpires: Connolly en el home; Klem en la inicial; Dineen en la intermedia; Quigley en la antesala.

BATTING Y FIELDING FINAL DE LOS SENADORES Y GIGANTES

LOS MUCHACHOS DE MONO AMARILLO BATEAN MAS, PERO LOS MUCHACHOS DE STANLEY HARRIS LUCEN MEJOR EN LA DEFENSA

Para que los fans hagan mejor sus cálculos sobre cuál será el ganador de la Serie Mundial que hoy comienza, vamos a darles el resultado final del batting y fielding de los Senadores y Gigantes para que puedan hacer sus "estudios" sobre una base más o menos sólida.

BATTING AVERAGE

	J.	V.B.	C.	H.	Ave.
NEW YORK	151	5364	846	1611	.300
WASHINGTON	152	5168	742	1518	.294

Los Gigantes bateraron 94 jonrones y robaron 80 bases durante la temporada, mientras que los Senadores robaron 85 almohadillas y acumularon 41 películas cuádruples.

FIELDING AVERAGE

	J.	V.B.	C.	H.	Ave.
SENADORES	152	4050	1754	161	.973
GIGANTES	151	4076	2092	180	.972

OPINIONES SOBRE LA GRAN SERIE ENTRE SENADORES Y GIGANTES

"Tanto Mrs. Coolidge como yo nos sentimos orgullosos de que usted haya dado a Washington el primer pennat. Sólo les deseo que repitan la victoria sobre los ganadores de la Nacional en la Serie Mundial". — **Calvin Coolidge,** Presidente de los Estados Unidos.

"Mis mayores deseos son que usted, así como sus players, continúen su marcha hacia el título mundial, no permitiendo que la Liga Nacional nos lo arrebate de nuevo.—**Ban Johnson,** Presidente de la Liga Americana.

"Aunque sé que los boys de Stanley Harris van a encontrarse con un team bastante fuerte, entiendo que resultarán vencedores en la contienda que hoy comienza. Los muchachos se merecen el honor que han alcanzado, puesto que han jugado la mejor pelota del año. Que la suerte esté con ellos es lo único que les deseo".—**Miller Huggins,** Manager de los Yankees.

"El New York, invicto, se mantuvo todo el verano a la cabeza de la Liga Nacional. El Washington estuvo tanteando durante la temporada, trabajosamente, la cima de la Liga Americana. Al primero, por la inercia triunfal, le será fácil ganar la serie al segundo. Esta es la impresión sentimental y profana de un crítico de oído. Por lo demás, si gana el Washington nos tiene sin cuidado a mí y a mi criterio.—**Rafael Suárez Solís.**

"A mí me resulta difícil decir quién es el mejor, pero con decir que me he jugado 200 "pápidos" al triunfo de los Gigantes, supongo que está demás decir, a quién creo vencedor".—**Antonio Orobio.**

"Espero que gane... el mejor de los dos".—**G. Pi.**

"La Serie Mundial de 1924 debe decidirse en el primer juego. Si Walter Johnson resulta triunfante, los Senadores tendrán una gran probabilidad de victoria, pues podrán emplear en caso de apuro a Walter dos veces más, contando por otra parte, con Mogridge, Zachary y el inmenso Fred Marberry como pitcher tapón. En cambio, si los Gigantes no se han desmoralizado con las sensacionales confesiones de O'Connell y bombardean a la estrella máxima del Washington en el encuentro inicial, todo habrá terminado y Mono Amarillo habrá ganado una Serie Mundial más".—**Salvator.**

"En honor a la verdad, confieso mi desconcierto ante las "Series Mundiales" que se avecinan. Hay en los eventos beisboleros de este año dos influencias encontradas cuyo peso y arrastre se me hace muy difícil medir.

De un lado los Senadores. Club puro en lo posible, cuyo espíritu deportivo es, también "en lo posible", el más "limpio de polvo y paja" de la Unión Norteamericana. Con él, un Walter Johnson: hombre que no sabe de renunciaciones ante la adversidad, hombre que ha permanecido fiel a la bandera de su club y que no ha querido alcanzar la suprema aspiración de su vida con la dignidad de un viejo Senador. Johnson es símbolo del triunfo de la lealtad y de la perseverancia, así como el del valor positivo. Además, los "senadores" vienen de Washington, donde, por vergüenza nacional, tienen que ser más honradas y aristocráticas las cosas. He aquí el "Haber" que concedo a los capitalinos.

De otro, el buen Mr. McGraw. Formidable estratega, hombre simpatiquísimamente supersticioso, sanamente humorista, de talento "beisbolero", con derecho al triunfo. Además, casi, casi, estamos ya acostumbrados a que los "gigantes" sean champions del mundo.

Más que partidario de los clubs, soy partidario de los hombres que los sustentan. ¿Quién pesa más? ¿Johnson o McGraw? Después de todo el uno es manager y el otro player... difícil es medir en este caso.

Pero me parece que soy "washingtoniano"...—**Jack Bad-Aleen.**

"Peter, ese amable y genial compañero ayudante de campo de mi excelente y fraternal amigo Guillermo Pi, el Generalísimo de las Páginas Deportivas de este gran periódico, me pide unas líneas sobre la Serie Mundial de aBseball que empieza a celebrarse hoy enlos Estados Unidos de Norte América. ¿Y cómo rechazar la invitación de este buen **Peter,** que nunca me pidió nada?

Alejado desde hace algunos años del **Diamante** a causa de las múltiples atenciones del cargo que, con el aplauso de unos, y la censura de otros, pero con la confianza de mis jefes desempeño en el DIARIO, no he podido estar al tanto de esa multitud de detalles que se suceden durante un campeonato y que sirven para que los fanáticos formulen un juicio exacto del resultado del mismo al librarse la gran bratalla. **Senadores** y **Gigantes** son dos equipos baseboleros de gran calibre. Sus averages, sus proezas, sus victorias y sus derrotas durante esta temporada, sus fuerzas dinámicas, su acometividad en el ataque y su unidad en la defensa, en una palabra su táctica y conocimientos de lo que es el gran juego, están en completo equilibrio. Sus Directores, McGraw, el veterano y Harris, el novicio, son dos jefes supremos, consagrados. Es por lo tanto muy aventurado el predecir cual será el resultado final de la Gran Serie, la que casi siempre trae consigo un buen número de sorpresas.

Lo que sí podemos afirmar es que con los años aumenta la afición por el varonil deporte, por el juego más emocionante y más atractivo que existe y que, tanto en Washington como en New York, los terrenos de esos clubs resultarán pequeños para la invasión de fanáticos que presenciarán los desafíos, y que, en la Habana los simpatizadores de la Liga Americana y los partidarios de la Liga Nacional, podrán satisfacer su curiosidad y cobrar o pagar sus apuestas si desde temprano se sitúan debajo de los balcones del DIARIO DE LA MARINA, para oír por medio de una potente bocina, bola por bola, inning por inning, las peripecias que ocurran en los juegos que celebren **Senadores** y **Gigantes** en opción del Gran Premio del Campeonato de aseball de 1924. Y a quien Dios se la de, San Pedro se la bendiga".

José M. HERRERO.

"La Serie durará los 7 juegos, sabiendo victorioso el Washington".

Guillermo RIOS y ORTEGA.

"Yo no se por qué me figuro que a Walter Johnson le va a suceder igual que a un Presidente que yo conozco que estuvo esperando como veinte años llegar a la Presidencia, y cuando al fin pudo alcanzarla... "no hizo na". Los **senadores** podrán salir electos campeones por los votos de los fanáticos, pero como no son estos días de elecciones, triunfarán por su bating los Gigantes. Nosotros los chiquitos tenemos que simpatizar siempre con los grandes".

PETER.

John Mc Graw ha Sido el Mayor Ganador de Pennants de Ambas Ligas Americanas

El viejo Connie Mack, ocupa el primer puesto de la Liga Americana con seis triunfos, el doble que Jennings y Huggins.

John Mc Graw el manager de los Gigantes ocupa actualmente el puesto de leader entre el número de managers ganadores de Ligas Mayores con un total de 10 victorias a su crédito. Connie Mack, el viejo piloto del Filadelfia americano, le sigue a corta distancia con un total de 6 victorias a su haber. A estos dos le sigue Frank Chance y Fred Clarke de los Piratas, con cuatro victorias cada uno. Estos dos últimos managers han fallecido. Le sigue con corto número de victorias Hugh Jennings del Detroit y el diminuto Miller Huggins, de los Yankees, con tres victorias cada uno.

Véase ahora los nombres de los managers que han llevado a sus teams a la victoria, así como el número de veces que han logrado tal objeto en las Ligas Nacional y Americana desde 1900 hasta la fecha:

LIGA NACIONAL

Manager y Club	Campeonatos
John McGraw, New York	10
Frank Chance, Chicago	4
Fred Clarke, Pittsburgh	4
Wilbert Robinson, Brooklyn	2
Pat Moran, Phila, y Cincinnati	2
George Stallings, Boston	1
Fred Mitchell, Chicago	1
Ned Hanlon, Brooklyn	1

LIGA AMERICANA

Manager y Club	Campeonatos
Connie Mack, Philadelphia	6
Hugh Jennings, Detroit	3
Miller Huggins, New York	3
Clarke Griffith, Chicago	2
Bill Carrigan, Boston	2
Jimmy Collins, Boston	2
Jake Stall, Boston	1
Ed Barrow, Boston	1
Fielder Jones, Chicago	1
Clarence Bowland, Chicago	1
Kid Gleason, Chicago	1
Tris Speaker, Cleveland	1
Stanley Harris, Washington	1

HARLEY-DAVIDSON 1925

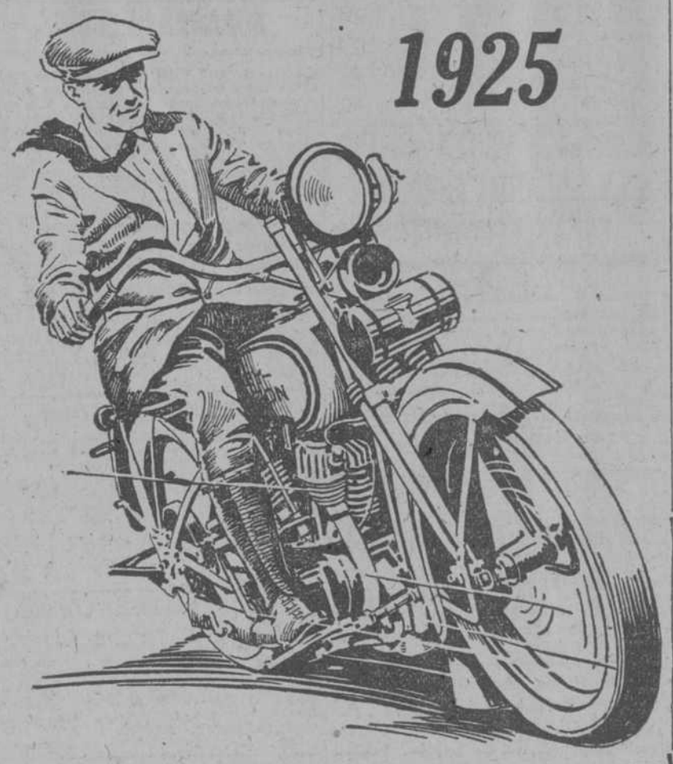

C 9005 2d 4

SIETE VERDADES IMPORTANTES ACERCA DE LA "HARLEY-DAVIDSON".

1.—Se venden más motocicletas HARLEY-DAVIDSON que cualquiera otra marca en el mundo.

2.—Las motocicletas y sidecars de la marca HARLEY-DAVIDSON, se venden ahora en 103 países.

3.—Las motocicletas y sidecars HARLEY-DAVIDSON, se fabrican en una fábrica que tiene 48.552 metros cuadrados de superficie de piso y que emplea 1.800 obreros.

4.—Las motocicletas HARLEY-DAVIDSON, se utilizan en 1200 departamentos de policía en los Estados Unidos.

5.—La HARLEY-DAVIDSON tiene más representantes y agentes que cualquiera otra marca del mundo.

6.—Las motocicletas HARLEY-DAVIDSON, cuentan ya con veinte años de éxito.

7.—Walter Davidson, presidente.

William Davidson, vice-presidente.

William Harley, ingeniero en Jefe. y Arthur Davidson, secretario, los fundadores originales de la HARLEY-DAVIDSON MOTOR COMPANY, están todavía al frente de la compañía.

Visite nuestro salón de ventas o pida catálogos.

Agente general para la Isla de Cuba.

JOSE PRESAS

Ave. de la República, (Antes San Lázaro). Num. 238.

Teléfono M-4469

PALM BEACH $12.00 PANAMAS

LIQUIDACION

TRAJES A PRECIOS DE FABRICA

La Ceiba

MONTE Y AGUILA

GABARDINAS $19.00 MUSELINAS

ANUNCIOS CLASIFICADOS DE ULTIMA HORA

ALQUILERES

CASAS Y PISOS

HABANA

EN SUBIRANA 97 SE ALQUILA UN buen local propio para cualquier comercio, a precio reducido. Las llaves en la tonelería de la esquina e informa Sr. Vélez, Hotel San Carlos, Egido, 7.
0195 13 oc

SE ALQUILAN

Villegas, 7 aptos, 2 baños, con muebles..	$ 160
Vedado, Calzada., 10 aptos, con muebles..	250
La Sierra, 8 aptos., sin muebles garage..	115
B. Vista, bungalows amueblados, desde 45 pesos a..	60
Bungalow estilo americano, suburbio, con muebles, garage.	125
Dos habitaciones, baño privado, azotea..	50
Habitación, entresuelos, baño privado, sección comercial.	35
Oficinas y almacenes, desde $25 hasta..	250

SE VENDE

Casa de apartamentos, con 46 habitaciones, 12 baños, renta $650, 4 años contrato, en la Ciudad.. $7.000

INVERSIONES

Un señor, con experiencia en Hoteles, desea invertir $2,000 (cerca del P. Central). Se necesita socio, con 5 o 6 mil pesos, para inversión en una Librería, buen negocio.
Para alquileres de casas y venta de propiedades vea a:
BEERS & COMPANY
O'Reilly 9 1|2. Teléfonos A-3070, M-3281
C8997 3d-4

Se alquila, Campanario 91, entre San Rafael y San José, compuesto de sala, saleta, cuatro cuartos, comedor, cocina y doble servicio.
204 6 oc

SE ALQUILAN DOS HABITACIONES muy frescas juntas o separadas a matrimonios sin niños u hombres solos, casa de moralidad, en Máximo Gómez, antes Monte, 298, altos, derecha, a una cuadra del Mercado.
50311 13 oc

PARA EL DIA 7 QUEDA DESOCUPADA la casa Peñalver 56, entre Lealtad y Campanario. Informan: Calle 12, número 14, entre 11 y 13, Vedado.
0226 6 Oct.

SE ALQUILA EN SAN RAFAEL, entre Oquendo y Soledad los bajos de la moderna casa con sala, comedor, 4 habitaciones, baño, dos ventanas y servicio de criados en 75 pesos. Informan en A, esquina a Calzada. Teléfono F-1691.
0238 7 Oct.

ALQUILO UN ALTO PEQUEÑO nuevo con su terraza y servicios sanitarios propio para un matrimonio u hombres solos, precio 30 pesos con luz. Zequeira, 28. Informan, enfrente, bodega.
0236 6 Oct.

MODERNOS ALTOS, SALA, COMEDOR 4 cuartos, 2 baños en $75. Jesús María 73 entre Compostela y Habana. Informan Séptima 169, Vedado. Teléfono F-2977.
306 6 oc.

SE ALQUILA LA CASA SAN RAFAEL 48 esquina a San Nicolás para establecimiento, módico alquiler y largo contrato. Informan Campanario 11, altos.
232 6 oc.

SAN JUAN DE DIOS 4. SE ALQUILA el piso bajo de esta casa compuesta de sala, comedor, tres cuartos, baño, cocina, etc. Informan: Habana 82. Teléfono M-8699.
263 11 oc.

SE ALQUILA LA CASA FOMENTO Y Concha, propia para industria.
265 6 oc.

ALQUILO CAMPANARIO 148, BAJOS, con sala, antesala, recibidor, 5 habitaciones, saleta, doble servicio. La llave en los altos. Informan en Industria 49 Cocinera peninsular, desea colocarse. Calle 8 No. 37, Vedado.
50159 5 oc.

Se alquila Infanta 24, bajos, entre San Rafael y San Miguel, un amplio local, propio para establecimiento, con habitaciones después del Salón de frente; además tiene todos sus servicios sanitarios, pues es un edificio moderno. Informan en San Rafael, número 238 y se puede ver a todas horas.
271 13 oc.

NEPTUNO 255, ENTRE HOSPITAL Y Espada. Se alquila, acabado de construir un hermoso piso alto, compuesto de: sala, saleta, seis habitaciones, todas con ventanas a dos patios, baño intercalado de lo más moderno, con agua abundante, fría y caliente, comedor espléndido, cocina de gas y demás servicios. Informan en la misma y en San Rafael 133. Tel. M-1744.
276 6 oc.

A LOS QUE QUIERAN ESTABLECERse. Cedo sin cobrar regalía, buen local, propio para tienda ropa, frutería, oficina o cosa análoga. Alquiler módico. Informan en Colón 25, Café.
281 6 oc.

EN $70 SE ALQUILA EL PISO PRINcipal de Villegas esquina a Obispo, con tres cuartos, sala, balcón por Obispo, baño y servicio sanitario independiente. Informan Peletería Le Palais Royal. Obispo 111. Teléfono A-3632.
316 7 oc.

Casi esquina a Muralla, se alquila en Cristo 33, unos magníficos altos, con sala, comedor, 5 habitaciones muy grandes, cocina, baño ultramoderno y otro para criados, a precio reducidísimo. Informan en los bajos.
244 6 oc.

SE ALQUILAN LOS BAJOS DE LA casa Tenerife 8, a media cuadra de la Iglesia de San Nicolás y a una de Monte, se componen de sala, con columnas de escayola, saleta, tres habitaciones, baño intercalado, comedor al fondo, cocina de gas, cuarto con servicio de criado y amplio patio con lavadero. Informan Teléfono M-4734.
292 6 oc.

SE ALQUILAN LOS BAJOS DE CONcordia 47, con sala, comedor, tres cuartos y servicios. Informan en las altos.
295 6 oc.

CORRALES, 2, A

Segundo piso, derecha, se alquila un bonito departamento con balcón a la calle, demás servicios, entrada independiente. Informan en El Sol de Madrid Egido y Corrales.
287 6 oc.

VIRTUDES 97 1|2, SE ALQUILA EL primer piso, compuesto de sala, comedor, 3 habitaciones, dos baños y cocina, casa muy fresca, todo nuevo y moderno. La llave en la bodega Campanario y Virtudes. Informes: Neptuno 106
329 8 oc.

SE ALQUILAN LOS HERMOSOS ALtos de Infanta 106 E entre San Rafael y San Miguel, compuestos de tres espléndidas habitaciones, sala, saleta, y terraza, un departamento en la azotea y todos sus servicios a la moderna. Informan San Miguel e Infanta, altos.
315 11 oc.

EN PANCHITO GOMEZ TORO, (CORrales) No. 2, E, entre Zulueta y Cárdenas, se alquila un hermoso piso alto claro, ventilado, abundante de agua y con todo el confort moderno compuesto de sala, saleta, 4 amplias habitaciones, comedor, baño y demás servicios. La llave e informes Máximo Gómez, (Monte) No. 15. Almacén de Tabaco.
323 8 oc.

ALQUILERES DE CASAS

SE ALQUILAN LOS ALTOS DE MISION 48 con dos cuartos, sala, comedor, cocina, baño etc. Está acabada de pintar. Precio $60. Informan A-4718. Prado 51
328 7 oc.

A LOS COMERCIANTES

Se alquila un local espléndido en Muralla 59, entre Compostela y Habana, compuesto de un bajo, propio para almacén y un piso alto que puede servir para dependencia y para familia. Se alquilan, juntos o separados. Se hace contrato. Informan en Habana 121, Casa de Gómez Mena.
304 13 oc.

SE ALQUILAN

Frescos altos de reciente construcción en la calle de Maloja, 165, entre Gervasio y Escobar. Informan en Corrales No. 2 entre Cárdenas y Economía, de 8 a 11 y de 1 a 4. La llave en la bodega esquina a Escobar.
309 9 oc.

VEDADO

VEDADO. SE ALQUILA LA CASA calle 10, número 209, entre 21 y 23, a media cuadra de 23, con jardín, portal, sala, comedor, tres habitaciones, cocina y servicios sanitarios. La llave en la bodega de la esquina, 10 y 23, y para más informes, el teléfono A-4501.
0230 8 Oct.

EN LO MAS ALTO DEL VEDADO

Se alquilan los altos modernos de Dos, esquina a Zapata, a una cuadra de los tranvías de Marianao Parque Central y dos cuadras de la calle 23, con servicio completo, agua fría y caliente, servicio de criados y demás comodidades. La llave e informes en los bajos o por el teléfono F-4965.
0240 8 Oct.

SE ALQUILAN LOS ALTOS DE LA casa calle A No. 254 entre 25 y 27, Vedado, con terraza al frente, sala, comedor, 4 cuartos, cocina y cuarto de baño. Informan: Habana 51. Notaría do Muñoz. Sr. Ferrer. Tel. A-5657. Alquiler $85.00.
245 9 oc.

VENDO EN EL VEDADO, CHALET moderno de dos plantas, con su garage en $26.000. Casa esquina en 614 metros en $23.000. Casa dos plantas en la calle 17 entre letras, en $37.000. Casa una planta cerca de Paseo en $18.000. F-2589. Llame y deje su dirección.
255 6 oc.

VEDADO, EN LO MAS ALTO, 25 ENtre G y H, 215 una cuadra del tranvía jardín, portal, sala, saleta, tres cuartos, servicios modernos y cocina. Informan en el 211 1|2, bajos.
236 7 oc.

JESUS DEL MONTE, VIBORA Y LUYANO

SE ALQUILA UNA CASA DE ALTOS en Agua Dulce y Flores, con dos cuartos, sala, comedor, cocina, patio y baño intercalado. Informa: Teléfono A-4071, o la fábrica de escobas al lado un salón separado de 10 metros de frente por 27 de fondo.
0235 11 Oct.

Jesús del Monte. Se alquila la casa No. 487, en la Avenida 10 de Octubre, entre Pocito y Luz, con sala, saleta, 5 habitaciones bajas, comedor corrido al fondo, servicios sanitarios y dos habitaciones altas, con un traspatio de 20 metros. Dueño: Calzada del Vedado 100, esquina a Dos.
285 9 oc.

SE ALQUILA UNA CASA NUEVA EN lo más alto de Jesús del Monte, cerca de Chaple: está decorada, con jardín, portal, sala, comedor, baño completo, hall, pantry, cuatro cuartos, cocina de gas y despensa, cuarto y servicio de criados independiente, garage, portal interior y un traspatio grande. Calle Flores 113, entre Encarnación y Cocos
308 8 oc.

SE ALQUILA UNA CASITA ALTA compuesta de sala, comedor, dos cuartos y hermoso baño y cocina, un buen patio y abundante agua y sobre todo muy fresca. Informan en la misma, Concha esquina a Infanzón a todas horas.
246 6 oc.

VARIOS

PARA MEDIADOS DE OCTUBRE SE desea una casa de dos plantas en la parte alta del Vedado con 5 habitaciones, garage, dos baños, etc. Llamar al Teléfono I-7106.
47220 5 oc.

HABITACIONES

HABANA

HOTEL ESPAÑA

Villegas, 58, esquina a Obrapía, teléfono A-1832, casa para familias, habitaciones frescas e higiénicas. Precios muy económicos. Se admiten abonados al comedor.
0213 18 Oct.

COLON ESQUINA A CRESPO, ALQUIlo amplias y hermosas habitaciones a la calle, a caballeros honorables. Precio módico. Informan en el Café.
280 6 oc.

SAN LAZARO 120, QUINTO PISO DErecha, cerca de Prado, en casa nueva con elevador, alquilamos tres habitaciones con todo servicio, independientes, balcón a la calle y vista al Malecón. Indispensable moralidad.
273 6 oc.

MANRIQUE 163. HABITACIONES ESpléndidas y ventiladas en 14 y 16 pesos a hombres solos. Comida abundante a la española a $20. Entre Maloja y Sitios.
288 6 oc.

Villegas 21 esquina a Empedrado, se alquilan habitaciones amuebladas con lavabos de agua corriente, agua caliente, luz toda la noche. Casa de moralidad. Teléfono M-4544.
256 18 oc.

SE ALQUILAN TRES DEPARTAMENtos, juntos o separados, uno amueblado con limpieza o sin ella para oficina u hombre solo. Estricta moralidad, buen baño, punto céntrico. Prado 60, alto. No hay papel en la puerta. Precio módico.
283 6 oc.

Se alquilan habitaciones con vista a la calle e interiores, muy frescas y mucha agua, luz, teléfono, a hombres solos o matrimonios sin niños en Estrella 6 1|2 entre Amistad y Aguila.
330 13 oc.

SE ALQUILAN DOS HABITACIONES amplias y frescas a hombres, con comida si la desean y servicio de teléfono. Villegas 60, altos, entre Lamparilla y Obrapía.
296 11 oc.

EN JESUS PEREGRINO 83, ALTOS, casi esquina a Infanta, se alquilan habitaciones muy grandes y buen patio al frente. Informan al doblar San Francisco 53. Teléfono M-2583.
301 11 oc.

ESPLENDIDAS HABITACIONES

en lujoso chalet del Reparto La Sierra Marianao, con o sin comida: baño, teléfono, garage, tranvías y guaguas a la puerta. Calle 3 entre 8 y 10, No. 37.
260 8 oc.

HABITACIONES

SE ALQUILA UNA HABITACION HERmosa, casa moderna. Misión 67. El encargado al fondo.
289 7 oc.

SE NECESITAN

CRIADAS DE MANO Y MANEJADORAS

EN NEPTUNO 36, SE SOLICITA UNA buena criada para todo el servicio de una casa; son dos de familia. Se exigen referencias.
262 6 oc.

SE SOLICITA UNA JOVEN ESPAÑOla de 24 a 30 años, fina, no recién llegada, que sepa servir la mesa y tenga buenas referencias. Jesús María 33. Teléfono A-1766.
290 6 oc.

SE SOLICITA UNA JOVEN PARA atender a los quehaceres de casa de un matrimonio. Cienfuegos 11, altos.
297 6 oc.

SE SOLICITA UNA CRIADA ESPAñola, joven, en Aguiar 17, altos.
302 6 oc.

SE SOLICITA UNA MUCHACHITA para ayudar en los quehaceres de casa pequeña. Concordia 133.
324 6 oc.

SE SOLICITA UNA BUENA CRIADA, de mediana edad, para comedor, que sepa servir bien, que tenga recomendación de la última casa que ha servido. Calle 12 No. 14, entre 11 y 13, Vedado
305 6 oc.

COCINERAS

MUJER ESPAÑOLA PARA COCINAR y ayudar limpiar a matrimonio solo que va un Ingenio Oriente se paga pasaje ida. Trabajo sencillo. Sueldo 30 pesos. Dr. Bobes. Hotel Ritz.
0224 6 Oct.

EN TENIENTE REY, 61, ALTOS, SE solicita una criada.
0242 6 Oct

SE SOLICITA UNA MUCHACHITA o una persona de edad, que entienda algo de cocina. Poco trabajo. Concordia 133.
325 6 oc.

SE SOLICITA UNA COCINERA ESPAñola y repostera española y repostera. Sueldo $40 y ropa limpia. Calle Almendares 22, Marianao. I-7052.
313 6 oc.

VARIOS

FARMACEUTICO, QUE TENGA REgencia en Oriente y quiera traslado a Cienfuegos. Dr. Bobes. Hotel Ritz.
0225 6 Oct.

MENSAJERO CON BICICLETA PROpia, necesito uno. Amargura 35. Teléfono M-6418.
257 6 oc.

Se solicita una dependienta práctica en el mostrador, siendo imprescindible que sepa tejer, para poder dar clases. También se solicitan oficialas adornadoras de sombreros. Bazar Inglés, Avenida de Italia y San Miguel.
C 9002 3 d 4

COMPAÑERO, SE SOLICITA PARA habitación bien amueblada; precio económico, en casa moderna con comodidades. Villegas 33, primer piso.
331 6 oc.

Se solicita portero de mediana edad, inteligente, que tenga referencias de aasas donde haya prestado ese servirio y entienda de carpintería ordinaria. Quinta Palatino, cogiendo carrito Palatino, Cerro.
C 9008 3 d 4

SE OFRECEN

CRIADAS DE MANO Y MANEJADORAS

UNA PENINSULAR DESEA COLOcarse de criada de mano o manejadora, es trabajadora y tiene buenas referencias y duerme fuera. Informe: Belascoaín número 633.
0241 6 Oct.

SEÑORA PENINSULAR SE OFRECE para cuidar un niño o niña en su casa, Chacón 13, departamento 21.
278 6 oc.

DESEA COLOCARSE UNA JOVEN PEninsular, para criada de mano o para los quehaceres de una casa chica. Tiene buenas referencias. Informan en: Amargura 4, altos.
293 6 oc.

DESEA COLOCARSE UNA JOVEN ESpañola, para criada de mano o manejadora. Calle Habana 96, altos. Teléfono A-0266.
320 6 oc.

DESEAN COLOCARSE 2 MUCHACHAS en casas de moralidad, una de criada de manos o manejadora y la otra para cuartos y coser. Castillo 48. Teléfono M-4669.
334 6 oc.

DESEA COLOCARSE UNA MUCHACHA de criada de mano. Prefiere habitaciones: lleva tiempo en el país. Informan Teléfono A-6281.
294 6 oc.

CRIADAS PARA LIMPIAR HABITACIONES Y COSER

DESEA COLOCARSE EN CASA DE MOralidad, una joven española, para criada de cuartos o de comedor. Tiene buenas referencias de las casas donde ha trabajado. Para más informes llamen al F-4338.
277 6 oc.

DESEAN COLOCARSE 2 ESPAÑOLAS, para cuartos opara comedor. Saben cumplir con su obligación y tienen buenas referencias. Informan en San José 137 moderno. Teléfono M-4248 entre Aramburo y Soledad.
332 6 oc.

CRIADOS DE MANO

JOVEN ESPAÑOL, DE 22 AÑOS DE edad, desea colocarse de criado de mano u otro trabajo. Tiene buenas referencias. Informan Teléfono M-5534. Lealtad 10 1|2.
272 6 oc.

COCINERAS

COCINERA Y REPOSTERA QUE SAbe cumplir con su obligación, se coloca en casa particular o de comercio, tiene magníficas referencias. Informarán en Carmen, número 23, entre Monte y Tenerife.
0233 6 Oct.

UNA COCINERA Y REPOSTERA AMEricana y sabe los platos a la criolla y también lava ropa, desea colocarse en una casa de corta familia. Puede hacer plaza. Primelles y O'Farrill, al lado de la Ferretería. Pregunten por María. Llamen al Teléfono I-7723. Reparto Columbia.
49960 5 oc.

SE OFRECEN

DESEA COLOCARSE UNA SEÑORA DE color, para cocinar o cuidar una señora o lavar. Informan en S y 9. Vedado. Teléfono F-1950.
279 6 oc.

COCINERA ESPAÑOLA DESEA COLOcarse sólo para cocinar. Sabe cumplir con su obligación en casa de moralidad. No duerme en la colocación. Manrique 184.
284 6 oc.

DESEA COLOCARSE UNA COCINERA repostera, con una corta familia. No hace plaza. Duerme en la colocación y lleva muchos años de práctica. Teniente Rey 4, altos.
298 6 oc.

COCINEROS

DESEA COLOCARSE UN JOVEN DE color para cocinero en casa particular, entiende de repostería, no tiene pretensiones, tiene buenas referencias. Informa: Teléfono A-5815.
0227 6 Oct.

SE DESEA COLOCAR UN JOVEN español de cocinero en casa de huéspedes, comercio o casa particular. Teléfono A-9713. Dirección: Neptuno 126, carnicería.
0243 6 Oct.

SE OFRECE UN COCINERO ASIATIco para cocinar en establecimiento o casa particular. Cocina a la española y criolla. Muchos años de práctica y buenas referencias. Informan: Zanja 21 tercer piso. Teléfono A-7128 y M-3571
274 7 oc.

SE OFRECE UN JOVEN COCINERO Y repostero para casa particular o casa comercio. Informes. Teléfonos I-5865 e I-1735.
300 6 oc.

COCINERO ESPAÑOL DESEA COLOcarse en casa de comercio o particular, cocina a la española y a la criolla. Tiene referencias de la casa que trabajó 5 años. En la misma una señora de mediana edad, desea colocarse para limpieza por horas. Informan Tel. A-8567
314 6 oc.

SE OFRECE UN COCINERO Y REPOStero para casa particular o comercio. Cocina a la española, criolla, francesa, con referencias de donde ha trabajado. Informan: A-8755.
333 6 oc.

CHAUFFEURS

CHAUFFEUR ESPAÑOL, JOVEN CON dos años de práctica, desea prestar sus servicios en casa particular o de comercio. Tiene referencias y no tiene pretensiones de ninguna clase. Teléfono F-1993. Bodega.
267 6 oc.

TENEDORES DE LIBROS

TENEDOR DE LIBROS Y CALCULISta alemán, 45 años de edad, soltero, 13 años de práctica comercial en México; sabe español e inglés, busca colocación igual o como oficinista Habana o interior. Prefiere finca agrícola, plantación, como ayudante general del administrador. Dirigirse a Hermann Lorke, ras, ágÑPr shrdlu cmfwyp cmfwy p Villegas 21, Habana.
248 6 oc.

VARIOS

SE OFRECE UNA LAVANDERA ESpañola, sabe lavar y planchar bien toda clase de ropa, tiene buenas referencias. Calle Villegas, número 103.
0237 6 Oct.

UN PRACTICO DE FARMACIA, CON experiencia y algún capital, desea comprar o entrar como socio gerente en una farmacia buena, casa comisionista de productos farmacéuticos o negocio similar. Informa: E. Llano. Habana número 51.
250 7 oc.

Al Comercio, ofrece sus servicios un joven serio de 17 años de edad, que ha visitado la Escuela del Comercio, obteniendo excelentes notas, con conocimientos de oficina, mecanografía, taquigrafía, contabilidad, inglés, etc. Dirigirse al Apartado 1733.
291 6 oc.

SE OFRECE JOVEN ESPAÑOL, DE ESmerada educación, buena presencia y de familia distinguida, con conocimientos mercantiles, se ofrece para secretario particular, dentro o fuera de la población. Tiene recomendaciones. Razón: Hotel Bélgica. A. G. Pidal.
326 9 oc.

COMPRA Y VENTA DE FINCAS, SOLARES YERMOS Y ESTABLECIMIENTOS

COMPRAS

COMPRARIA UNA FINCA EN SANtiago de las Vegas o más cerca. No importa el tamaño siempre que tenga una casa criolla, de colgadizo alrededor. Teléfono M-7217. No corredores.
247 11 oc.

URBANAS

GANGA EN LA VIBORA

En la parte alta de la Víbora, se vende una moderna casa, toda de cielo raso y con espléndido portal, su sala, recibidor y comedor. Se aparta de lo corriente. Tiene tres dormitorios muy ventilados, cuarto de baño completo, cuarto y servicios para criada, pantry y cocina. Puede hacerse garage. Ganga $7.000. Informa F. Blanco Polanco, Concepción 15, Víbora, teléfono F-1608.
0178 6 oc

Por tener que emprender otro negocio, se vende la hermosa casa de huéspedes Monte 15, con 21 habitaciones buen contrato. Se da barata. Teléfono A-3703.
221 8 oc.

ALTURAS DE LA VIBORA

En San José de Bella Vista, el reparto más saludable de la Habana, a una cuadra de la calzada y a dos del paradero de la Havana Central, vendo magnífica casa de sólida construcción y techos monolíticos. Consta de jardines, portal, sala, recibidor, tres hermosos cuartos, buen cuarto de baño, espléndido comedor, amplia cocina, cuarto y servicios para criada, garage, patio, gallinero y traspatio grande. Es casa muy fresca y ventilada y ocupa una superficie de 500 metros. Precio para vender pronto, 9.000 pesos. Informa: F. Blanco Polanco, Concepción, 15, Víbora.
0180 6 oc

¿Tiene usted que vender o comprar alguna casa, solar, establecimiento, colonia o finca rústica? Véame y tenga la seguridad de que podré servirle en la realización de su negocio. E. Llano. Habana 51.
252 11 oc.

CASITA CERCA CALZADA, $2.500

Vendo una preciosa casita propia para un matrimonio con portal, sala, cuarto, comedor, patio, su baño con bañadera, todo moderno, fabricación de primera, con $1.500 en mano y $1.000 a deber por el tiempo que usted desee. Renta $25 y está en la mejor calle de Luyanó, muy cerca a la Calzada. Fíjese el interés que le da su dinero. Llámeme por teléfono, yo le informaré. Su dueño I-6293.
310 6 oc.

URBANAS

GERTRUDIS Y SEGUNDA

Se vende esta esquina, a dos cuadras de la calzada de la Víbora. Mide 25 por 40 metros. Véanla los constructores de casas y ofrezcan que hay deseos de vender. Teléfono I-1608.
0176 6 oc

JORGE ARMANDO RUZ

Habana No. 91. Teléfono A-2736.

ESQUINA EN VIRTUDES de 2 plantas con establecimiento con unos 250 metros, rentando $200 en $36.500. Otra al lado, de dos pisos que mide unos 7 metros de frente, rentando $110,00 en $11.500 y reconocer una pequeña hipteca.

ACOSTA, inmediata a Egido, con sala, comedor, 4|4, altos al fondo, que miden unas 200 varas sobre 6.75 frente en $10.300 a deducir un censo. Otra que mide unos 316 metros sobre 10.70 frente en $22.000 deduciendo cargas.

CALLE DE LAMPARILLA entre Monserrate y Villegas, tengo cuatro casas construcción antigua, que miden: 300, 480 y 550 metros respectivamente a razón de $100 terreno y fabricación. Se deducen las cargas o gravámenes.

SAN JOSE, cerca de Belascoaín, con 350 metros en $22.000. Otra en Gloria con 350 metros en $15.000. Otra en Antón Recio, media cuadra de Vives, dos pisos, rentando $115 en $13.000. Otra en Reyes y Quiroga con portal, sala, comedor, 3|4 y servicios, rentando $50 en $4.500.

LUJOSAS RESIDENCIAS. Calle 2 entre 21 y 23. Chalet decorado y pisos de mármol. Planta baja: sala, recibidor, living-room, hermoso comedor, pantry, cocina y cuartos para criados, garage para dos máquinas. Planta alta: seis habitaciones con dos lujosos baños y terrazas. Ocupa una superficie de 832 metros.

Chalet en 19 entre J e I, con jardín, portal, sala, recibidor, gran comedor, gabinete, 7 habitaciones, 2 baños, garage para dos máquinas, cuartos criados, pisos finos y cielo raso. Rebajada para su venta inmediata a $39.500.

Chalet en 23 y B, construído a todo lujo, esquina fraile. Otro en 27 entre A y Paseo, rentando $250, con 6|4, garage para dos máquinas, comedor lujoso, closses, etc., etc., un mes de terminado. Otro de esquina en 29 y A., con más de mil metros. Otro en B entre 21 y 23. Otro en 6 entre 25 y 27, rentando $130 a razón de 27, terreno y fabricación.

Tengo a la venta más de 20 solares en Ensanche de la Habana. Carlos III desde 15 en adelante. Solares en el Vedado en 4 entre 21 y 23. Dos esquinas en B y 27. J entre 21 y 23; A, esquina a 27 y a 29, desde $30 el metro.

Facilito dinero en hipoteca desde el 7 0|0 y compro casas en la Habana, Vedado, Jesús del Monte y Cerro. Remita su nota completa a J. A. Ruz. Habana 91.
261 6 oc.

VENDO VARIAS CASITAS

En Almendares y Buena Vista, mampostería y madera, a precios muy bajos. Véame que por poco dinero que usted tenga le hago negocio. Informes en Fuentes y O'Farrill. Tel. I-7077.
318 6 oc.

GANGA. CON GRANDES FACILIDAdes de pago, magnífica casa en Estrada Palma, construcción de primera y moderna con todas comodidades. Fabricación cerca de 400 metros. Lote de terreno 800 metros, jardines y árboles frutales. Muralla 98. Teléfonos M-8943, A-4325. Tossas.
0220 6 Oct.

SE VENDE UNA CASA QUINTA CON frente a dos calles con muchos frutales y con los carros en la puerta con 2.600 varas; otra con 800 varas en la misma calle y otra en San José entre Hospital y Espada con 224 metros. Informan Santos Suárez 36, Jesús del Monte. Teléfono I-2829. No se da precio por teléfono. No se admiten corredores.
254 18 oc.

RUSTICAS

SE SOLICITA FINCA PEQUEÑA DE media a una caballería, con agua, terreno, frutos menores. No importa distancia, sea fácil transportación. Cárdenas, 27, teléfono A-4673.

SOLARES YERMOS

GANGAS. SE VENDEN VARIAS PARcelas (una de esquina) de mucho frente y poco fondo, frente al Parque Mendoza a media cuadra del tranvía. Se dan baratas y con facilidades de pago. También se vende baratísimo un solar en la parte alta de la calle Goicuría, Reparto Mendoza a una cuadra del tranvía, con facilidades de pago. Informan E. Llano, Habana 51.
251 7 oc.

Se vende terreno en la mejor parte del Vedado. Media cuadra del Parque Medina, calle 25 entre B y C, acera de la brisa, 17 metros de frente por 22.66 de fondo. A $36.00 metro. Informan en Reina 59. Tel. M-1458.
268 13 oc.

SOLARES A PLAZOS

Santos Suárez y Ampliación Mendoza, tengo las mejores esquinas, frente y cerca de doble línea, solares de 11 por 30 con 150 pesos entrada y 30 mensuales; puede fabricar mañana y 8x22 con 80 pesos y 16 mensuales; tengo precios y solares como nadie. Más informes: Paz 12 entre Santos Suárez y Santa Emilia. Teléfono I-2647. Jesús Villamarín.
259 30 oc.

ESQUINA CALZADO CONCHA

Vendo en $4.000 una esquina de 10x12 metros en la Calzada de Concha, cerca del paradero de los carros. Si no tiene todo el dinero dejo mitad en hipoteca. Renta $35 y no tiene contrato. La vendo en lo que va de mes, por necesitar dinero por eso la regalo. Más informes, su dueño, I-6293.
310 6 oc.

PARCELA CERCA CALZADA

A $8.50 metro. Vendo parcela a dos cuadras Calzada de Concha a $8.50 metro. Mide 8x36 metros. Este es el mejor reparto: el más cerca y el de mejor comunicación; no se inunda y se puede llegar a él sin interrumpirse el tráfico por inundarse el puente de Agua Dulce. Esta parcela es llana completamente; está acera brisa. Tiene alcantarillado, agua, luz y buenas sus calles, con mitad al contado y resto a deber por el tiempo que usted desee. Más informes su dueño I-6293.
310 6 oc.

PARCELITAS 6x14 A $1.000

Con $500 de mano y resto a deber por el tiempo que usted desee, le vendo una parcelita de terreno de 6x14, una cuadra Calzada Luyanó, llana y acera la sombra. En esta parcelita no hay que dejar portal y usted puede hacer su casa. Si lo duda, yo le enseño los planos y se desengañará. Resuelva el problema de la vivienda; con poco dinero hará usted su casa. Para más informes su dueño I-6293.
310 6 oc.

ESTABLECIMIENTOS VARIOS

SE VENDE LA CASILLA No. 3, DEL Mercado de Tacón por Reina, casi esquina a Aguila. Renta $150, sin contrato. Más informes Alonso. Concordia No. 38. Tel. M-4889.
231 6 oc.

VENDO MI BODEGA

No tiene fiados. Vende $60 diarios. Mucha cantina. Precio $5.000. Doy facilidades de pago. Tiene muy pocos gastos. Informes en el Teléfono I-7546. Andrés. No quiero corredores.
317 6 oc.

Compra y Venta de Créditos

OJO, ESTA GANGA

Se venden 200 acciones Preferías 200 comunes de gran Compañía Seguros Internacional. Informan: Muralla, número 103, de 10 a 11. Teléfono F-5506.
0214 7 Oct.

SE COMPRAN DERECHOS Y ACCIOnes hereditarias sobre propiedades en la Habana y sus alrededores. Informa E. Llano. Habana 51, bajos.
249 7 oc.

MUEBLES Y PRENDAS

OJO

En muebles nadie puede competir con "La más Barata", juegos de cuarto, comedor y sala a precios irrisorios. Cambiamos y compramos muebles usados. Barnizamos y esmaltamos a precios económicos. Figuras 54 y 56, esquina Monte. Teléfono A-2517.
0199 2 Nov.

"EVOLUCION" TELEFONICA

—¿"El Encanto", de Compostela y Luz?
—A su disposición, señora.
—Habla la señora que vió ayer los muebles.
—A sus órdenes; Ud. nos manda.
—Muchas gracias.
—Las tiene Ud. todas.
—Vaya, vaya, atienda a su negocio.
—"Encantado".
—Quiero el juego de recibidor, si me lo rebaja.
—Es un mueble finísimo y muy económico.
—Cuánto es lo menos?
—Señora, nuestros precios son siempre equitativos.
—Lo sé, pero me sube mucho la cuenta.
—Lleva usted de lo mejor.
—Si no me arregla el precio, no compro nada.
—Ud. es muy razonable, inteligente y...
—¡Y... nada, deje la escobita!
—No se ponga brava. Venga usted ya veremos.
—¿Unas camas que tienen regillita, cuánto?
—¡Ah!, muy baratas, a $16.50 y $18.80.
—¿Nuevas? Me parecen muy baratas.
—Sí, sí, nuevecitas, con bastidor fino.
—Esa Victrola que parece un piano, ¿es buena?
—Inmejorable. Completamente original.
—¿Toca bien?
—Admirablemente. Su gran bocina, metida entre maderas, le da una sonoridad especial.
—¿Tienen discos de Lázaro y Fleta?
—Sí señora, tenemos de todos los más grandes cantantes. De 20, 30, 40, 60, 80 cts.: $1.00, $1.25; y $1.50. "La Superincandinaria" disquera.
—¡Qué barbaridad!
—No le quepa duda.
—Iré a la tardecita, a ver si hacemos trato.
—Cuando usted guste, señora.
—¿Tiene alguna lámpara y cuadros bonitos?
—Tenemos de todo.
—Hasta luego, eh?
—Adiosito, señora, no nos eche en olvido.
—No, no. Adiós...

"EL ENCANTO"

Préstamos, Muebles, Victrolas, Joyas. Compostela y Luz. Teléfono A-2545. (Esta casa vende mucho, porque vende muy arreglado).

VISITENOS

321 6 oc.

GRAN OPORTUNIDAD. VENDO OCHO mesas nuevas de Victrolite de 5|8, 24 por 30 muy baratas. Si las ve las compra. Pueden verse en Colón 25. Café
282 6 oc.

Mesa de billar, propia para casa de familia, 80 por 45, de palos y carambolas, en muy buen estado y muy barata. Se vende en la calle 19 número 407 entre 4 y 6, bajos, Vedado.
223 13 oc.

MAQUINA UNDERWOOD, SE VENDE una de uso, pero en muy buenas condiciones, por desear adquirir otra de mayo rtamaño. Se puede ver e informan en Máximo Gómez (Monte) 15. Almacén de Tabaco.
322 8 oc.

DINERO E HIPOTECAS

DINERO EN PRIMERA Y SEGUNDA hipoteca, la cantidad que desee, en la ciudad y sus barios. Informes: Vives 123. M-5018. Sr. Robles.
275 7 oc.

Dinero para hipotecas al tipo más bajo de plaza en cantidades grandes y pequeñas. También tengo para Fincas de Campo $10,000. Más informes O'Reilly 9 1|2. Teléfonos M-3281 y A-3070. Navarro.
299 6 oc.

HIPOTECAS

Doy partidas de 3, 4, 5, 6, 7, 8, 9, 10, 15, 20 mil pesos en los repartos del 7 al 9; en la Habana al 6 1|2 y 7 0|0. Mis operaciones son serias y reservadas. Teléfono I-2647. Paz 12. Santos Suárez. Jesús Villamarín.
258 30 oc.

ENSEÑANZAS

Profesora de instrucción con gran práctica en la enseñanza se ofrece para dar clases a domicilio. También da clases de solfeo, piano y labores. Informes en San Lázaro 366, altos del Café Vista Alegre. Tel. A-6297.
229 7 oct.

COLEGIO "SAN ANTONIO DE PADUA"

Primera enseñanza y curso preparatorio para comadronas y enfermeras. Clases diurnas y nocturnas. Pocito 26, bajos.
312 10 oc.

AUTOMOVILES

Automóvil Templar carro chico, prácticamente nuevo, muy barato. Cuba, 7 Teléfono A-6066.
0216 13 oc

COLE OCHO CILINDROS, SIETE pasajeros, chapa particular y en muy buen estado, se vende. Se da barato por no necesitarse. Informan: M-8589.
0234 6 Oct.

POR NECESITAR DINERO

Vendo una Estrella en $275. Está en perfecto estado y trabajando. Doy facilidades para el pago. Vega. Misión No. 122.
327 6 oc.

Se vende en $200, un Chevrolet con 6 ruedas de alambre, magneto, buen estado de pintura y motor a toda prueba. Escobar 97, bajos, de 1 a 8.
307 9 oct.

CARRUAJES

SE VENDE UN CARRO DE REPARTO con su mula de 7 cuartas y 7 años, con todos sus arreos por haber puesto camión. Informes: Panadería La Casa Fuerte. Monte y Castillo.
253 6 oc.

DE ANIMALES

SE VENDEN VARIOS CABALLOS FInos, de monta: también una potranca de trote. Preguntar en la bodega de Santa Brígida 22. La Lisa, por Félix orres.
264 10 oc.

Ayer se conmemoró el 55...

(Viene de la primera página

dialidad entre tan distinguidos y cultos profesionales, siendo ella, sin duda, lo mejor del suntuoso ágape que allí los había reunido.

Pendiente de ltestero principal y como presidencia espiritual de tan fraternal concurrencia, lucía un áureo gallardete los nombres de los once fundadores de la primitiva "Sociedad de Socorros Mutuos" generatriz del actual Círculo Médico de Cuba y de los que sólo queda un venerable superviviente: el doctor Lardeta, siendo por todos lamentada la ausencia de quién tan singular consideración y rango tan prominente disfruta entre los galenos cubanos.

En tres dobles mesas, que ocupaban plenamente el salón de actos de la sede médica, tomaron asiento, entre otros involuntariamente omitidos, los siguientes asociados:

J. M. Martínez Cañas; Ambrosio González del Valle; Genaro Ma... pule; Alfredo Comas; Francisco G. de Velasco; J. M. Govantes; Rafael Placencia; José Bisbé; Diego Ribas; Antonio Camacho; Juan Guerra; Andrés Capo; Enrique Angladas; Eduardo García Domínguez; Cándido Hoyos.

Alberto Bazar; Rodolfo Giral; Pedro Barillas; Blas Ollazun; Rodolfo Pérez Reyes; Amador Guerra; Eduardo Eleizegui; Obilio Bauzá; J. M. Govantes; Guillermo Pujadas; Jacinto Carrera; Juan Blanco Herrera; Pedro Bosch; Bienvenido de Castro; José Casuso; Gustavo Cuervo; Carlos M. Piñeiro; Oscar Ledón; Héctor de Seigle; Horacio Ferrer; Diego Tamayo; José Varela Zequeira; Ricardo Núñez Portuondo; Carlos López Bisbal; J. M. Villiers; Mario Hernández Cartaya; Juan J. Herrero; Manuel M. Escudero; Arturo Betancourt; J. V. Figueroa; L. Martínez Pérez Vento; Ricardo Martín; Presidente de la Federación de la Escuela de Derecho; J. J. Centurión; Enrique Elancio; doctor Gonzgarcía; José Luis Hevia; Albo Cabrera.

Y una distinguida representación de la prensa habanera, a la que prodiga siempre toda suerte de amables deferencias en los festejos del Círculo Médico de Cuba.

Llegada la hora de los brindis, el doctor Ramiro Carbonell concedió la palabra al doctor Varela Zaquei... el docto Profesor de la Facultad de Medicina, quien —como muy bien dijera, luego, en su discurso el doctor González Manet— supo en una oración ensamblar una cariñosa remembranza a los albores de la colectividad médica, luciendo su deliciosa ironía, con una exquisita conferencia filosófica que culminó en sabios consejos y paternales exhortaciones a la nueva falanje de médicos y en cariñosos votos por la felicidad de la Patria y las prosperidades de sus compañeros, siendo reiteradamente aplaudido.

Habló luego el ilustre Secretario de Instrucción Pública y Bellas Artes, captando su fácil y elocuente palabra devota atención, al loar la ética, del médico, que ponderó como prototipo de amigo y señaló a la clase que le escuchaba la alta misión de influir poderosamente en el mejoramiento social y en la salvación de la Patria.

Lástima y grande que la ausencia de taquígrafos no hubiese apresado en la fiel versión de sus mejores párrafos la pintura que —de mano maestra— hizo de la falta de revolución en el carácter del pueblo cubano y la maravillosa descripción de la gesta ciudadana impuesta a los constituyentes, en que se reveló, una vez más, maestro de la oratoria y un prócer del pensamiento, enamorado al par de nuestra veneranda latinidad.

Al terminar el doctor González Manet (de cuyo portentoso discurso de anoche ni leve referencia podemos ofrecer en esta premiosa información) sus cariñosos votos por la clase médica y por la prosperidad del Círculo, los ya rirefrenables aplausos se mantuvieron insistentes largo rato, tan merecidamente.

Anunció, a seguido, el doctor Carbonell, como broche de oro de los brindis y del banquete, al general Betancourt,—médico antes que soldado General y médico siempre, según apostilló el doctor Carbonell—acogido con una clamorosa salva de aplausos, reiterados al terminar su alocución, plena de amor profesional y afectuosos anhelos para sus compañeros y la Patria.

Faltaba, sin embargo, una nota más y por supuesto que regocijada, como la brindó el doctor Carlos Finlay ... ñero, parafraseando con igual gracia que ingenio los discursos precedentes, produciendo de continuo hilarantes eglosiones, hasta cuando cerró el suyo con un delicioso e "inhumano" voto, en secreto, claro es, a modo de contribución a la ejemplar discreción profesional de sus colegas, que antes loara tan bellamente el doctor González Manet.

Así, satinada de jubilosa cordialidad—como lo estuvo en todo momento—terminó esta memorable conmemoración del 55º aniversario del Círculo Médico de Cuba.

PARA LAS DAMAS

PARA LAS DAMAS, SE HACEN BORdados a mano y máquina, por difíciles que sean, se confeccionan vestidos por medidas. San Miguel 70 entre Galiano y San Nicolás.
269 13 oc.

PARA LAS DAMAS. VESTIDOS Y sombreros de señora, ropa interior de varias clases, mamelucos olán, Warandol y seda: baticas bordadas olán, en varias clases randol y seda, medias en varias clases y otros artículos de novedad. Precios muy económicos. La Moda Francesa. San Miguel 70 entre Galiano y San Nicolás.
270 13 oc.

MISCELANEA

RAPIDAMENTE LE GESTIONAMOS su título de chauffeur en una semana por la modestísima suma de $25.00; para pasaportes, Ciudadanías Cubanas, Licencias, Certificaciones, Matrimonios, Divorcios, Asuntos Judiciales, etc. Consultorio Comercial. Mercaderes 21. Teléfono M-2923. Telégrafo "Employers" Habana.
303 13 oc.

Crónica Católica

CULTO CATOLICO PARA HOY

El Jubileo Circular en el Cristo.

En las iglesias franciscanas de la Habana y Guanabacoa, solemnes cultos a San Francisco.

En la parroquia del Vedado, novenario a Nuestra Señora del Rosario.

En los demás templos las Misas rezadas y cantadas de costumbre.

DE DIAS

Son hoy los días de los R. R. P. P. Francisco Obered, Decano del Colegio de Belén y el P. Francisco Fernández del Moral, Párroco del Sagrario de la Catedral.

Celebran así mismo sus días los fervorosos católicos, señores Francisco Rodríguez Somoza, el famoso propagandista de la Revista Católica.

El licenciado Francisco Penica, tan entusiasta por todo lo católico y Francisco Herrera, Tesorero de la V. O. Tercera del Carmen.

A todos muy felices días en el Sacratísimo Corazón de Jesús.

UN CATOLICO.

DIA 4 DE OCTUBRE

Este mes está consagrado a Nuestra Señora del Rosario.

Jubileo Circular. Su Divina Majestad está de manifiesto en la iglesia del Santo Cristo.

Santos Francisco de Asís, fundador de la Orden de Menores, y Petronio, confesores; Eduino, rey, y Crispo, mártires; santa Aurea, virgen.

San Francisco, confesor, fundador de la Orden de Menores, en Asís, en la Umbría, cuya vida llena de santas obras y de milagros escribió San Buenaventura. El Papa Gregorio IX, testigo ocular de la eminente santidad del seráfico padre San Francisco, le canonizó en el año 1228, con extraordinaria solemnidad en la misma ciudad de Asís. En el año de 1230, fué trasladado el cuerpo del Santo, encontrándose entero y sin haberse descarnado ni consumido, y se dice que se conserva de la misma manera sin corrupción, manteniéndose en pie sin ningún arrimo, con los ojos abiertos y un poco levantados al cielo y la sangre de las llagas roja y líquida.

HABANERAS

Viene de la página siete

...isco Palma, Francisco Revilla, Panchito Aballi y el querido amigo Pancho Baguer.

Un ausente.

El Conde de San Fernando.

Francisco Rivacoba, Francisco Seiglie y Francisco Marty y Carrillo.

Francisco Mayoz, Frank Hidalgo Gato, Panchito Buelga, Francisco Fernández Mira, Francisco Pérez Zayas, Francisco Busquet, Francisco Fernández Ledón y el apreciable joven Francisco Sánchez Herrera.

Francisco Arango y Arango, Panchito Miranda, Paquito Alba, Paquito Pérez, Francois Zayas y Ayala, Francisco González, Panchito Taberrilla, Panchito Pons, Panchito García Pujol, Paco Delfín, Panchitín Díaz, Paquito del Río, Paco Fragüela, Francisco Pérez, Panchito Varona Murias y González...

Paquito Cuadra, Francisco Arango y Romero y Panchito Pla, ausente en España.

Frank Carrillo, hijo del Vicepresidente de la República, que es prometido de la bella señorita Conchita Masvidal.

Frank Baños y Villamil, simpático joven, al que mando un afectuoso saludo.

El teniente de la Policía Nacional Francisco Alvarez, perteneciente a la Décima Estación, donde goza de generales simpatías.

Un amigo querido, Pancho García, para quien son todo satisfacciones con motivo del creciente éxito en nuestras grandes tiendas de las medias Van-Raalte, de la que es su representante en Cuba.

Francisco G. Roure, del comercio de esta plaza, al que deseo todo género de felicidades.

Francisco Mediavilla, renombrado esgrimista, director de la sala de armas del Círculo Médico.

Está de días también su hijo, Paquito Mediavilla y Aguirre, joven simpático, correcto y diligente, que es mi secretario muy querido.

Paco Campos Goás, Paco Pérez, Panchito Varona y Cárdenas, Paco Ruiz, Frank Mujica, Panchito Garriga Catalá, Paquito Villaverde, Panchito Pedro, Panchito Díaz Rodríguez Francisco Villaoz, Pancho López, Francisco Selma y el simpático joven **Francois** Baguer y Marty, oficial de la Marina de Guerra

Francisco Regueyra, comandante retirado de la Policía Nacional, al que no podría olvidar para mandarle un saludo.

Carballo, el buen amigo Pancho Carballo, condueño de **El Fénix,** el famoso jardín del Paseo de Carlos III, decano de los de su rango y clase en la Habana.

Francisco González, del **Unión Club,** donde en el cargo que desempeña desde hace largo tiempo ha sabido captarse el aprecio, la consideración y la simpatía de todos los socios del elegante círculo.

Tres miembros tan caracterizados de nuestra colonia gallega como los señores Francisco Sabín, Francisco García y Francisco Pego Pita.

El señor Francisco Pola, socio gerente del **Palacio de Cristal,** los famosos almacenes de la calle de Aguiar.

Francisco Yayo y Murua, Sub-Regente de la Farmacia de la Asociación de Dependientes, y otro empleado de la misma, Francisco Osuna.

Los de la Prensa.

No son pocos.

El doctor Francisco Fabré Cano, de la redacción de **La Noche,** que es consultor legal de la Secretaría de Obras Públicas.

Francisco González Pérez, Paco Moreno y Francisco Piñol.

Y dos de casa.

Pancho Pérez y Paco Sales.

Intencionalmente he dejado el último saludo y la última felicitación para un amigo bueno y queridísimo, el joven ingeniero y candidato a representante Francisco Zayas y Arrieta, hijo del honorable Presidente de la República.

Es el santo también de su hijito muy simpático, Panchito Zayas y la Guardia, para el que habrá muchos regalos y muchas alegrías.

¡A todos, felicidades!

LOS DIAS DE UNA DAMA

Por separado.

En nota especial.

Es así en gracia a un antiguo y buen afecto, como mando mi saludo a Chichita Grau, la respetable viuda de Frasco del Valle, caballero que dejó unido su nombre al recuerdo de generosas acciones que demostraban la alta bondad de sus sentimientos.

La ilustre dama, tan religiosa, tan caritativa, figura en nuestra sociedad en el mejor rango.

Está hoy de días.

Y recibirá por la tarde.

Con todos los que vayan a saludarla y cumplimentarla se verá en gran animación la suntuosa casa de su residencia en la Plaza de Belén.

Tenga un día de felicidad.

Como se lo merece.

Enrique FONTANILLS.

POST-HABANERAS

LA SEÑORA DE CESPEDES

Sensible la noticia.

Ignorada por el mayor numero.

Desde hace varios días guarda cama, aquejada por molesta dolencia, la señora Laura Bertini de Céspedes.

La elegante dama, esposa del honorable Secretario de Estado, está asistida por el doctor Arístides Agramonte.

Mis votos por su restablecimiento.

Rápido y completo.

ENRIQUE F. HEYMANN

Heymann.

El Rey del Carril.

Así se conoce comercial y socialmente al querido camarada del **Club** que nos da hoy su adiós.

Embarca por la vía de Key West para dirigirse primeramente a Baltimore.

Va después a Nueva York.

Por corto plazo.

El sábado próximo, y en el vapor **Hansa,** de la **Hamburg American Line,** saldrá con dirección a Alemania.

Lo acompaña su hijo, el simpático joven Ricardo Heymann y Fuentes, con el que se propone visitar la gran feria de Bremen, que se abre el 21 del corriente, recorriendo además las famosas fábricas de Essen y Solingen para contratar materiales de ferrocarril.

Regresará en Diciembre.

¡Feliz viaje!

GLORIA

Una cristiana más.

Linda niña.

La hija del Juez Enrique de Almagro y su bella esposa, Gloria Ariosa, que recibió el miércoles las aguas del bautismo.

El nombre de Gloria, que se le impuso, lo llevará por título de amor maternal.

Ya lo es además.

Gloria de un feliz hogar.

Ignacio de Almagro y Georgina Arango fueron los padrinos de la angelical criatura.

Yo le mando un beso.

Como ofrenda del cronista.

EN LA TARDE DE HOY

En Martí.

La sección elegante.

En el cartel figura **La Alegría del Martí** como la nota de atracción.

La tanda de las cinco y cuarto en Campoamor, con la exhibición de **El Capitán Lucero,** gran éxito de la semana.

Capitolio.

Es su día de moda hoy.

En la tanda elegante de la tarde, en la que se estrena la cinta **Tormentas del Alma,** actuarán las Españolitas.

Canzonetistas y bailarinas.

Admirables!

E. F.

DURANTE TRES NOCHES SE REGISTRARON REFRIEGAS ENTRE BLANCOS Y NEGROS

HARRISONBURGGH, Virginia, octubre 2.

Hoy llegaron noticias informando haberse registrado tres noches de motines entre blancos y negros en Bridgewater, a seis millas al sur de esta ciudad, al reanudarse las comunicaciones interrumpidas por el desbordamiento de los ríos de esa región.

Un niño de la raza blanca recibió una herida en una pierna y media docena de negros fueron duramente golpeados, siendo muchos los que se encuentran detenidos. El Alcalde Arey declaró hoy, sin embargo, que si la población negra obedece el edicto permaneciendo recluida en su casa por espacio de varios días, dará por terminado el incidente.

LA LEY DE FRONTERAS IRLANDESAS CRUZA RAPIDAMENTE LOS TRAMITES PARLAMENTARIOS

LONDRES, octubre 2.

La ley irlandesa que dispone el nombramiento de una comisión que fije las fronteras entre el Ulster y le Estado Libre, ha cruzado las primeras fases de su existencia parlamentaria con más rapidez que la que se esperaba, puesto que hoy fué aprobada su tercer lectura por una votación de 251 a 99.

La Cámara de los Comunes levanta ahora sus sesiones hasta el miércoles, día en que emperazá el debate de la moción de censura presentada por los conservadores. Mientras tanto, la ley irlandesa irá a la Cámara de los Lores, donde se da ya por hecha su aprobación.

DIRECTORIO PROFESIONAL

ABOGADOS Y NOTARIOS

DR. PABLO CARRERA

ABOGADO Y NOTARIO

Villegas 98, altos, de 9 a 11 a. m. Doy San Ignacio, 10 esquina a Tejadillo Teléfono A 6249

20235 1o. nv

Dr. G. H. SANCHEZ ZAMORA

ABOGADO

Villegas 98, altos, de 9 a 11 a. m. Doy $25.000 en primera hipoteca sobre fincas urbanas. También doy dinero sobre herencias y tramito todo asunto que se relacione con mi profesión.

47975 1 oc

Lcdo. Ramón Fernández Llano

ABOGADO Y NOTARIO

Habana, 57. Telf. A-9312

PELAYO GARCIA Y SANTIAGO

NOTARIO PUBLICO

GARCIA, FERRARA Y DIVIÑO

Abogados. Aguiar 71, 5o. piso. Telf A-2435. De 9 a 12 a. m. y de 2 a 5 p. m.

JULIO MORALES COELLO JOSE F. CASTELLANOS

ABOGADOS

Edificio del Banco Canadá. Departamento 514. Telfs. M-3639, M-6654

11639 31 my

MARCAS Y PATENTES

DR. CARLOS GARATE BRU

ABOGADO

Cuba, 19. Teléfono A-2484

MANUEL JIMENEZ LANIER FERNANDO ORTIZ OSCAR BARCELO

ABOGADOS

JUAN RODRIGUEZ RAMIREZ

ABOGADO Y NOTARIO

San Ignacio, 40, altos, entre Obispo y Obrapía, teléfono A-8701

Dr. MARIO DE FRANCO Y BEOTO

ABOGADO

Bufete. Empedrado, 64. Teléfono M-4667 Estudio privado, Neptuno, 220. A-6850.

C 1006 Ind 10 f

SAUL SAENZ DE CALAHORRA

ABOGADO

Gumersindo Sáenz de Calahorra

PROCURADOR

Se hacen cargo de toda clase de asuntos judiciales, tanto civiles como criminales y del cobro de cuentas atrasadas. Bufete, Tejadillo, 10, teléfonos A-5024 e I-3693.

DR. OMELIO FREYRE

ABOGADO Y NOTARIO

Asuntos civiles y mercantiles. Divorcios. Rapidez en el despacho de las escrituras, entregando con su legalización consular las destinadas al extranjero. Traducción para protocolarios, de documentos en inglés. Oficinas, Aguiar 66, altos, teléfono M-8679.

Doctores en Medicina y Cirugía

DR. JUAN MIGNAGARAY

Especialista de niños del Hospital Municipal y Emergencias. Enfermedades de niños y medicina interna. Tratamiento del Reumatismo por método especial. Consultas de 1 a 3. Campanario 57, teléfono A-4529, Honorarios: $5; Para pobres: martes, jueves y sábados. Reconocimientos: $3.00. Consultas: $2.00.

47360 11 oct

Dr. MIGUEL VIETA

ESPECIALISTA

Debilidad sexual, estómago e intestinos. Carlos III 209, de 2 a 3.

Dr. Jacinto Menéndez Medina

MEDICO CIRUJANO

Consultas de 1 a 3 p. m. Teléfono A-7418. Industria, 57.

DR. CELIO R. LENDIAN

Consultas todos los días hábiles de 2 a 4 p. m. Medicina interna especialmente del corazón y de los pulmones. Partos y enfermedades de niños. Consulado, 20; teléfono M-2671.

Dr. MANUEL GALIGARCIA

Médico Cirujano y Ayudante por Oposición de la Facultad de Medicina. Cinco años de interno en el Hospital "Calixto García". Tres años Jefe Encargado de las Salas de Enfermedades Nerviosas y Presuntos Enajenados, del mencionado Hospital. Medicina General, Especialmente Enfermedades Nerviosas y Mentales. Estómago e Intestinos. Consultas y reconocimientos $5, de 3 a 5 diarias en San Lázaro, 402 (altos), esquina a San Francisco. Teléfono A-8391.

Dr. JULIO ORTIZ PEREZ

Ayudante Graduado por Oposición de la Escuela de Medicina. Tocólogo del Dispensario Tamayo. Partos y Enfermedades de Señoras. Domicilio, Jovellar esquina a M, Vedado. Consultas: rado, 33 teléfonos A-5049, F-1564.

C 7619 Ind. 21 ag

Dr. JOSE VARELA ZEQUEIRA

Catedrático de Anatomía de la Escuela de Medicina, Director y Cirujano de la Casa de Salud del Centro Gallego. Ha trasladado su gabinete a Gervasio, 126, altos, entre San Rafael y San José. Consultas de 2 a 4. Teléfono A-4410.

Dr. ENRIQUE FERNANDEZ SOTO

Oídos, Narz y Garganta. Consultas: Lunes, Martes y ueves, de 2 a 4. Calle O, entre Infanta y 27. No hace visitas. Teléfono A-4465.

DOCTORA AMADOR

Especialista en las enfermedades del estómago e intestinos. Tratamiento de la colitis y enteritis por procedimiento propio. Consultas diarias de 1 a 3. Para pobres, lunes, miércoles y viernes, Reina, 90.

C 4505 Ind 9 jn

INSTITUTO CLINICO MERCED, Núm. 90

Teléfono A-0861. Tratamientos por especialistas en cada enfermedad. Medicina y Cirugía de urgencia y total. Consultas de 1 a 5 de la tarde y de 7 a 9 de la noche.

LOS POBRES, GRATIS

Enfermedades del estómago, Intestinos, Hígado, Páncreas, Corazón, Riñón y Pulmones, Enfermedades de señoras y niños, de la piel, sangre y vías urinarias y partos, obesidad y enflaquecimiento, afecciones nerviosas y mentales, Enfermedades de los ojos, garganta, nariz y oídos. Consultas extras $2 Reconocimientos $3.00. Completo con aparatos, $5.00. Tratamiento moderno de la sífilis, blenorragia, tuberculosis, asma, diabetes por las nuevas inyecciones, neumatismo, parálisis, neurastenia, cáncer, úlceras y almorranas, inyecciones intramusculares y las venas (Neosalvarsán), Rayos X, ultravioletas, masajes, corrientes eléctricas, (medicinales alta frecuencia), análisis de orina, (completo $2.00), sangre, (conteo y reacción de Waserman), esputos, heces fecales y líquido céfalo-raquídeo. Curaciones, pagos semanales, (a plazos).

PROFESIONALES

DR. FELIX PAGES

CIRUJANO DE LA QUINTA DE DEPENDIENTES

Cirugía General

Consultas: lunes, miércoles y viernes, de 2 a 4, en su domicilio, D entre 21 y 23. Teléfono F-4438.

Dr. Manuel González Alvarez

CIRUJANO DE LA ASOCIACION DE DEPENDIENTES

Consultas de 2 a 4, martes, jueves y sábados Cárdenas, 45, altos, teléfono A-9102. Domicilio, Avenida de Acosta entre Calzada de Jesús del Monte y Felipe Poey, Villa Ada, Víbora, teléfono I-2894.

C 5430 Ind 15 jl

Dr. ADOLFO REYES

ESTOMAGO E INTESTINOS

Lamparilla, 74, altos. Consultas de 7 y media a 10 de la mañana. Curación de la úlcera estomacal y duodenal, sin operación, por el método del eminente especialista Dr. Sippy. Para este tratamiento horas y precios convencionales. Teléfono M-4252.

0029 1 n

Dr. HORACIO FERRER

Especialista en enfermedades de los ojos, garganta, nariz y oídos. Consultas por la mañana, a horas previamente concedidas, $10. Consultas de 2 a 5, $5.00. Neptuno, 32, altos, teléfono A-1885.

C 6930 30 d 2

Dr. EUGENIO ALBO CABRERA

Medicina interna. Especialidad afecciones del pecho agudas y crónicas. Casos incipientes y avanzados de Tuberculosis Pulmonar. Ha trasladado su domicilio y consultas a Perseverancia, 52, (altos) teléfono M-1660.

Dr. PEDRO A. BOSCH

Medicina y Cirugía. Con preferencia, partos, enfermedades de niños, del pecho y sangre. Consultas de 2 a 4. Aguiar 11, teléfono A-6488.

DR. N. IBARRA MELLA

MEDICO CIRUJANO

Especialista en enfermedades de señoras y partos. Inyecciones intravenosas y medicina en general. Consultas de 2 a 4. Aguacate, 15, altos.

47192 9 oct

"POLICLINICA-HABANA" Suárez, 32. Teléfono M-6233

De Medicina y Cirugía en general. Especialista para cada enfermedad.

GRATIS PARA LOS POBRES

Consultas de 1 a 5 d. la tarde. Consultas especiales 2 pesos. Reconocimientos tres pesos. Enfermedades de señoras y niños. Garganta, Nariz y Oídos, (OJOS). Enfermedades nerviosas, estómago, Corazón y Pulmones, vías urinarias. Enfermedades de la piel, Blenorragia y Sífilis. Inyecciones intravenosas para el Asma, Reumatismo y Tuberculosis, Obesidad, Partos, Hemorroides, Diabetes y enfermedades mentales, etc. Análisis en general, Rayos X, Masajes y Corrientes eléctricas. Los tratamientos, sus pagos a plazos. Teléfono M-6233.

Dr. ENRIQUE LLURIA

Consulado, 65, entrada por Colón. Consultas de 1 a 4 p. m. Consulta económica, de 6 a 7 p. m.

49685 27 oc

Dra. MARIA PEREZ GOVIN

De la Facultad de la Habana y Hospital Broca de París. Señoras, niños y cirugía. De 9 a 11 a. m. y de 1 a 3 p. m. Gervasio, 60, teléfono A-6861.

C8487 Ind. 20 Sep.

Dra. MARIA GOVIN DE PEREZ

De la Facultad de la Habana. Escuela práctica y Hospital Brocá de París. Señoras, partos y Cirugía. De 9 a 11 a. m. y de 1 a 3 p. m. Gervasio, 60, teléfono A-6861.

C8486 Ind. 20 Sep

HEMORROIDES

Curadas sin operación, radical procedimiento pronto alivio y curación, pudiendo el enfermo seguir sus ocupaciones diarias y sin dolor. Consultas de 1 a 5 p. m. Suarez, 32. Policlínica P. Habana. Teléfono M-6233.

DR. GONZALO AROSTEGUI

Médico de la Casa de Beneficencia y Maternidad. Especialista en las enfermedades de los niños. Médicas y Quirúrgicas. Consultas de 12 a 2. G, número 115, entre Línea y 13, Vedado.

JOSE H. MATA TRUJILLO

Enfermedades nerviosas, con tratamiento especial a los epilépticos, corea, insomnio, histerismo, neurastenia y debilidad sexual. Consultas de 3 a 5, lunes, miércoles y viernes. Teléfono M-5131. Consulado, 89, Habana.

47234 11 oct

DEFORMADOS

Deformaciones del cuerpo, columna vertebral, lumbago, escoriosis, parálisis infantil, hombros caídos y afecciones coyunturas. Tratamientos modernos y científicos de esteopatía, masaje, quiropráctica, gimnasia correctiva y baños eléctricos. CLARENCE H. MAC DONALDS. Especialista en reconstrucciones físicas. Gabinete de Masaje, en Edificio Robins, Obispo y Habana. Oficina número 615, teléfono M-6236. Consultas de 9 a 12 y de 1 a 5.

C 3476 30 d 17 my

DR. JUSTO VERDUGO

MEDICO CIRUJANO DE LA FACULTAD DE PARIS

ESTOMAGO E INTESTINOS

Análisis del jugo gástrico si fuere necesario. Consultas de 9 a 12 a. m. y de 12 a 3 p. m. Prado, 60. Teléfono A-3685.

C 574 Ind 17

Dr. J. B. RUIZ

De los hospitales de Filadelfia, New York y Mercedes. Especialista en vías urinarias, venéreo y sífilis. Examen visual de la uretra, vejiga y cateterismo de los uréteres. Examen del riñón por los Rayos X. Inyecciones de 606 y 914. Neptuno, 84. Consultas de 1 a 2.

C 8767 31 d 1 oct

Dr. ENRIQUE SALADRIGAS

Catedrático de Clínica Médica de la Universidad de la Habana. Medicina interna. Especialmente afecciones del corazón. Consultas de 2 a 4. Campanario, 52, bajos. Teléfono A-1324 y F-3679.

C 8776 31 d 1

Dr. Francisco Javier de Velasco

Afecciones del corazón, pulmones, estómago e intestinos. Consultas los días laborables, de 12 a 2. Horas especiales previo aviso. Salud, 34, teléfono A-5418.

Dr. Valentín García Hernández

Oficina de Consultas: Luz, 15, M-4644. Habana. Consultas de 1 a 3. Domicilio: Santa Irene y Serrano, Jesús del Monte, I-1640. Medicina interna.

Dr. Alberto S. de Bustamante

Profesor de Obstetricia, por oposición de la Facultad de Medicina. Especialidad: Partos y enfermedades de señoras. Consultas, lunes y viernes, de 1 a 3, en Sol, 79. Domicilio: 15, entre J y K, Vedado. Teléfono F-1862.

CLINICA BUSTAMANTE-NUÑEZ

Calle J y 11, Vedado. Cirugía general. Cirugía de especialidades. Partos. Rayos X. teléfono F-1184.

32883 15 d.

DR. F. R. TIANT

Especialista en enfermedades de la piel, sífilis y venéreo, del Hospital San Luis de París, Ayudante de la Cátedra de Enfermedades de la piel y sífilis, de la Universidad de la Habana. Consultas todos los días de 9 y media a 12. Consulado, 90, altos, teléfono M-5657.

P 60 d 16 jl.

PROFESIONALES

Dr. J. A. Hernández Ibáñez

ESPECIALISTA DE VIAS URINARIAS DE LA ASOCIACION DE DEPENDIENTES

Aplicaciones de Neosalvarsán. Vías Urinarias. Enfermedades venéreas. Cistoscopía y Cateterismo de los uréteres. Consultas de 3 a 6, Manrique, 10-A, altos, teléfono A-5469. Domicilio, C. Monte, 374, teléfono A-9545.

Dr. CANDIDO B. TOLEDO OSES

GARGANTA, NARIZ Y OIDOS

Especialista de la Quinta de Dependientes. Consultas de 4 a 8, lunes, miércoles y viernes. Lealtad, 12, teléfono M-4372, M-3014.

DR. JUAN B. NUÑEZ PEREZ

MEDICO CIRUJANO

Después de su regreso de los Estados Unidos y Europa, vuelve hacerse cargo de su clientela estableciendo sus consultas de 12 a 2 en 21 y M. Vedado, domicilio particular.

50318 31 Oct.

Dr. A. G. CASARIEGO

Catedrático por oposición de la Facultal de Medicina. Vías Urinarias. Enfermedades de señoras y de la sangre. Consultas de 2 a 6. Neptuno 125.

C 7220 Ind 7 ag

DR. LAGE

Medicina general. Especialista estómago. Debilidad sexual. Afecciones de señoras, de la sangre y venéreas. De 3 a 4 y a horas especiales. Telf. A-3751. Monte, 125, entrada por Angeles.

C 9676 Ind. 22 d.

DR. ABELARDO LABRADOR

Ha trasladado sus consultas gratis, de Monte 40, a Monte 74, entre Indio y San Nicolás.

Especialidad en enfermedades de señoras, partos, venéreo y sífilis. Enfermedades del pecho, corazón y riñones, en todos sus períodos. Tratamiento de enfermedades por inyecciones intravenosas, Neosalvarsán, etc. y Cirugía en general.

Consultas gratis para pobres, de 8 a 11 a. m. Monte número 74, entre Indio y San Nicolás, y paga de 3 a 5 en San Lázaro, 229, entre Belascoaín y Gervasio. Todos los días. Para avisos, teléfono A-8256.

29173 21 a

DOCTOR STINCER

Catedrático de Anatomía Topográfica de la Facultad de Medicina. Cirujano de la Quinta Covadonga. Cirugía general. Consultas de 2 a 4. Calle N. núm. 5, entre 17 y 19, Vedado. Telf. F-2213.

Dr. GONZALO PEDROSO

Cirujano del Hospital Municipal Freyre de Andrade. Especialidad en vías urinarias y enfermedades venéreas. Cistoscopía y cateterismo de los uréteres. Inyecciones de Neosalvarsán. Consultas de 10 a 12 a. m. y de 3 a 5 p. m. en la calle de Cuba, 69.

DR. C. E. FINLAY

Profesor de Oftalmología de la Universidad de la Habana. Aguacate 27, altos, teléfono A-4611, F-1778. Consultas de 10 a 12 y de 2 a 4 o por convenio.

POLICLINICA INTERNACIONAL

TELEFONO A-0344

Lealtad 112, entre Salud y Dragones Consultas y reconocimientos o cada Inyección intravenosa, $1.00.

De 11 a 12 y de 1 a 4.

27 y 2, Vedado. De 8 a 10. (antes en Corrales número 129)

DR. DAVID CABARROCAS.—Enfermedades de señoras, venéreas, piel y sífilis. Cirugía, Inyecciones intravenosas para la sífilis. (Neosalvarsán). Reumatismo, asma, tuberculosis, anemia, paludismo, etc. Análisis en general $2. Para la sífilis, $4.00. Rayos X, Medicina gratis.

DOCTOR JOSE MARCH

Médico de la Casa de Salud "Covadonga", del Centro Asturiano.

Línea, 88, entre 2 y Paseo. Teléfono 1461.

C 8087 Ind. 4 sp

DR. EMILIO B. MORAN

ELECTRICIDAD MEDICA

PIEL, VENEREO, SIFILIS

Curación de la uretritis por los rayos infra-rojos. Tratamiento nuevo y eficaz de la IMPOTENCIA. Consultas de 1 a 4. Campanario, 38. No va a domicilio.

C8857 30d-2 Oct.

Dr. JOSE FRAYDE MARTINEZ

Catedrático por oposición de la Facultad de Medicina. Enfermedades Secretas. Medicina interna. Enfermedades de señoras. Consultas diarias de 2 a 6. Lunes, gratis. San Lázaro, 122, (bajos) teléfono M-4884.

C 7316 30 d 9 a.

Dr. ANTONIO PITA

Medicina interna. Tratamiento efectivo de la Neurastenia, Impotencia, Obesidad, Reuma, por la Fisioterapia. San Lázaro, 45, horas de 2 a 4 p. m.

C 2222 Ind. 3 mz

POLICLINICA Jesús María, 57

Rápido tratamiento de las enfermedades secretas. Reservados individuales. Consultas gratis de 9 a 2.

P 30 d 13 ag

DR. F. J. VELEZ

MARIEL

Consultas de 1 a 8. Teléfono Larga distancia. Consultas $10.00.

DR. RAMIRO CARBONELL

Especialista en enfermedades de niños. Medicina en general. Consultas de 1 a 3. Escobar, 142, teléfono A-1336, Habana.

C 8024 Ind 10 d

DR. J. LYON

De la Facultad de París. Especialidad en la curación radical de las hemorroides, sin operación. Consultas de 1 a 3 p. m. diarias. Correa esquina a San Indalecio.

Dr. E. PERDOMO

Consultas de 1 a 4. Especialista de vías urinarias, estrechez de la orina, venéreo, hidrocele, sífilis, su tratamiento por inyecciones sin dolor. Jesús María, 33; de 1 a 4. Teléfono A-1706.

Dr. ABRAHAM PEREZ MIRO

Enfermedades de la Piel y Señoras. Se ha trasladado a Virtudes, 143 y medio, altos. Consultas: de 2 a 5. Teléfono A-9203.

C 2230 Ind 21 sp

ALMORRANAS

Curación radical por un nuevo procedimiento inyectable. Sin operación y sin ningún dolor y pronto alivio, pudiendo el enfermo continuar sus trabajos diarios. Rayos X, corrientes eléctricas y masajes, análisis de orina completo a $2.00. Consultas de 1 a 5 p. m. y de 7 a 9 de la noche. Curas a plazos. Instituto Clínico. Merced, 90, teléfono A-0861.

DR. RAMON PALACIO

ENFERMEDADES DE SEÑORAS

Empedrado, 40. De 12 a 3.

46183 4 oc

Dr. RICARDO ALBALADEJO

Especialidad en enfermedades del pecho (Tuberculosis). Electricidad médica, Rayos X, tratamiento especial para la impotencia y reumatismo. Enfermedades de las vías urinarias. Consultas de 1 a 5. Prado, 2, esquina a Colón. Teléfono A-3344.

C 1539 Ind 15 m.

PROFESIONALES

DR. JOSE LUIS FERRER

CIRUJANO

y médico de visita de la Asociación de Dependientes. Afecciones venéreas. Vías urinarias y enfermedades de señoras. Martes, jueves y sábados, de 3 a 5. Obrapía núm. 43, teléfono A-4364.

DR. REGUEYRA

Medicina interna en general, con especialidad en el artritismo, reumatismo, piel, eczemas, barros, úlceras, neurastenia, histerismo, dispepsia, hiperclorhidria, acidez, colitis, jaquecas, neuralgias, parálisis y demás enfermedades nerviosas. Consultas de 1 a 4. Jueves, gratis a los pobres. Escobar, 105, antiguo.

Dr. SALVADOR LAUDERMAN

Médico de la Asociación Canaria. Medicina en general, especialmente enfermedades del sistema nervioso, sífilis y venéreo. Consultas diarias de 12 a 2, en Santa Catalina, 12, entre Delicias y Buenaventura, Víbora. Teléfono I-1040. Consultas gratis a los pobres.

50136 30 oc

Dr. E. CASTELLS

De la Sociedad Francesa de Dermatología y Sifilografía

Especialista en enfermedades de la piel y de la sangre del Hospital Saint Louis, de París

Consultas de 10 a 12 m. De 3 a 7 p. m. Virtudes 70, esquina a San Nicolás

POLICLINICA

de Medicina Interna y Cirugía. Director Facultativo, doctor J. Frayde Martínez, San Lázaro, número 122, bajos, teléfono M-4884. Especialistas en Enfermedades de señoras y niños. Enfermedades Venéreas, Enfermedades del estómago, Hígado e intestinos, Corazón y Pulmones, Enfermedades de la Garganta, Nariz y Oídos. Tratamiento de la Neurastenia y Obesidad, Masaje y Electricidad Médica, Inyecciones intravenosas para la Sífilis, Asma, Reumatismo y estados de adelgazamiento. Consultas diarias de 1 a 6. Visitas a domicilio y consultas a horas extras, previo aviso.

Consulta y reconocimiento gratis a los pobres

Dr. NICANOR M. BANDUJO

MEDICO CIRUJANO

Especialmente: Enfermedades de Señoras. Consultas de 2 a 5, en Avenida Simón Bolívar (Reina), 58, bajos. Teléfono M-7811. Domicilio: Avenida de Simón Bolívar (Reina) 88, altos, teléfono M-9323.

47577-78-79-80 14 sp

ANALISIS DE ORINA

Completo, 2 pesos. Prado, 62, esquina a Colón. Laboratorio Clínico-Químico del doctor Ricardo Albaladejo. Tel. A-3344.

Ind. 9 my.

DR. MANUEL BETANCOURT

VIAS URINARIAS

Especialmente Blenorragia. Teléfonos: F-2144 y A-1289. Obispo, 55, altos

47139 10 oct

Dr. PEDRO MONTALVO

PULMONES, ESTOMAGO E INTESTINOS

Consultas de 1 a 3. Concordia, 113, teléfono M-1415.

47893 15 oc

CIRUJANOS DENTISTAS

DR. JUAN B. DOD

CIRUJANO DENTISTA

Ha trasladado su oficina a la calle 6 número 200, entre 21 y 23, Vedado. Teléfono F-2942.

46739 8 oct

DR. PEDRO R. GARRIDO

CIRUJANO DENTISTA

Por las Universidades de Madrid y Habana. Especialidad: enfermedades de la boca que tengan por causa afecciones de las encías y dientes. Dentista del Centro de Dependientes. Consultas de 9 a 11 y de 12 a 5 p. m. Muralla, 82, altos.

47709 13 oct

Dr. GUERRERO DELANGEL

DENTISTA MEJICANO

Técnico especial para extracciones. Facilidades en el pago. Horas de consulta de 8 a. m. a 8 p. m. A los empleados del comercio, horas especiales por la noche. Trocadero 68-B, frente al café El Día, teléfono M-3698.

DR. H. PARILLI

CIRUJANO DENTISTA

De las Facultades de Filadelfia y Habana. De 8 a 11 a. m. Extracciones exclusivamente. De 1 a 5 p. m. Cirugía dental en general. San Lázaro 318 y 320 Teléfono M-6094.

DR. VALDES MOLINA

CIRUJANO DENTISTA

Avenida de Italia núm. 24 entre Virtudes y Animas. Teléfono A-8533. Dentaduras de 15 a 30 pesos. Trabajos se garantizan. Consultas de 8 a 11 y de 1 a 9 p. m. Los domingos hasta las dos de la tarde.

47132 10 oct

Dr. CARLO V. BEATO

Cirujano Dentista. Afecciones de la boca en general. De 8 a. m. a 11 a. m. y de 1 p. m. a 5 p. m. Egido 31. Teléfono A-1558.

31254 4 n

DR. A. ALBERNI

CIRUJANO DENTISTA

De la Facultad de Baltimore. Estados Unidos. Gabinete en Obispo, 97, altos. Consultas de 8 a 11 a. m. y de 2 a 5 p. m. Rapidez en la asistencia.

C 4291 Ind 12 my

DR. ALBERTO COLON

CIRUJANO DENTISTA

Especialidad Caries dentales, rápida curación en dos o tres sesiones, por dañado que esté el diente. Tratamiento de la Piorrea por la Fisioterapia bucal Hora fija a cada cliente. De 9 a 5 p. m. Compostela, 129, altos, esquina a Luz.

46726 8 oct

QUIROPEDISTAS

ALFARO

Quiropedista español; sin cuchilla ni dolor. Gabinete elegantísimo recién montado. Todos los ricos españoles se curan en casa. Venga a vernos y compare nuestro trabajo. Desde $1. Obispo, 37 teléfono M-5367.

46323 4 oct

OCULISTAS

CLINICA DE ENFERMEDADES DE LOS OJOS

Prado, No. 105. Telf. A-1540. Consultas de 9 a 12 y de 2 a 5, Habana.

Dr. Francisco María Fernández

Oculista del Centro Gallego y Catedrático por oposición de la Facultad de Medicina

Dr. Luis R. Fernández

Oculista del Centro Canario y Médico del Hospital "Mercedes"

DR. JOSE ALFONSO

OCULISTA

Especialista del Centro Asturiano NARIZ, GARGANTA Y OIDOS Calzada del Monte, 386. Consultas de 1 a 4. Teléfono M-2330

A. C. PORTOCARRERO

Oculista. Garganta, nariz y oídos. Consultas de 1 a 4; para pobres, de 1 a 2. $2.00 al mes. San Nicolás, 52, teléfono A-3637

PROFESIONALES

DR. JORGE L. DEHOGUES

ESPECIALISTA EN ENFERMEDADES DE LOS OJOS

Consultas de 11 a 12 y de 3 a 5. Teléfono A-3940. Aguila 94. Telf. I-2897.

46159 4 oc

ORTOPEDISTAS

EMILIO P. MUÑOZ

Ortopédico

VIENTRE PENDULO Y ABULTADO no sólo es ridículo, sino perjudicial, porque las grasas invaden las paredes del corazón, impidiendo su funcionamiento; nuestra faja especial, reduce, suspende haciendo eliminar las grasas hasta llegar a dar al cuerpo su forma normal. RIÑON FLOTANTE. Descenso del estómago, Hernia, Desviación de la columna vertebral, Pie zambo y toda clase de imperfecciones. Emilio P. Muñoz, Ortopédico. Especialista de Alemania y París. De regreso de Europa se ha instalado en Animas, 101, teléfono A-9559, Consultas de 10 a 12 y de 3 a 5 p. m.

MASAJISTAS

LA Srta. AGDA ERIKSSON

Exmasagista de la familia imperial de Alemania, con Diploma de Estocolmo, acaba de regresar a la Habana de su viaje a Europa. Tiene el gusto de saludar a sus clientes y amistades y ofrecerles sus servicios. Teléfono A-5503. Zulueta, 36-D, altos.

50277. 31 Oct.

COMADRONAS FACULTATIVAS

MARIA ANA VALDES ANA MARIA V. VALDES

COMADRONAS

Muchos años de práctica. Los últimos procedimientos científicos. Consultas de 12 a 2. Precios convencionales. Veintitrés número 381, entre Dos y Cuatro, Vedado. Teléfono F-1252.

50015 29 oc.

GIROS DE LETRAS

J. BALCELLS Y CO.

S. en C.

San Ignacio Núm. 33

Hacen pagos por el cable y giran letras a corta y larga vista sobre New York, Londres, París y sobre todas las capitales y pueblos de España e Islas Baleares y Canarias. Agentes de la Compañía de Seguros contra incendios.

N. GELATS Y COMPAÑIA

103, Aguiar 103, esquina a Amargura. Hace pagos por el cable, facilita cartas de crédito y giran pagos por cable; giran letras a corta y larga vista sobre todas las capitales y ciudades importantes de los Estados Unidos, Méjico y Europa, así como sobre todos los pueblos de España. Dan cartas de crédito sobre New York, Londres, París, Hamburgo, Madrid y Barcelona.

CAJAS RESERVADAS

Las tenemos en nuestra bóveda, construida con todos los adelantos modernos y las alquilamos para guardar valores de todas clases, bajo la propia custodia de los interesados. En esta oficina daremos todos los detalles que se deseen.

N. GELATS Y COMP.

BANQUEROS

ZALDO Y COMPAÑIA

Cuba Nos. 76 y 78

Hacen giros de todas clases sobre todas las ciudades de España y sus pertenencias. Se reciben depósitos en cuenta corriente. Hacen pagos por cable, giran letras a corta y larga vista y dan cartas de crédito sobre Londres, París, Madrid, Barcelona, New York, New Orleans, Filadelfia y demás capitales y ciudades de los Estados Unidos, Méjico y Europa, así como sobre todos los pueblos.

VAPORES DE TRAVESIA

Línea Holandesa Americana

VAPORES CORREOS HOLANDESES

El vapor holandés

"MAASDAM"

Saldrá fijamente el 18 de OCTUBRE, para:

VIGO,

LA CORUÑA,

SANTANDER y

ROTTERDAM

Próximas salidas:

Vapor "MAASDAM", 18 de Octubre.
Vapor "EDAM", 8 de Noviembre.
Vapor "LEERDAM", 29 de Noviembre.
Vapor "SPAARNDAM", 20 de Dcbre.
Vapor "MAASDAM", 10 de Enero de 1925.

VERACRUZ Y TAMPICO

Vapor "EDAM", 12 de Octubre.
Vapor "LEERDAM", 31 de Octubre.
Vapor "RYNDAM", 4 de Noviembre.
Vapor "SPAARDNDAM", 23 de Nvbre
Vapor "VOLENDAM", 7 Diciembre.
Vapor "MAASDAM", 15 de Diciembre.

Admiten pasajeros de primera clase, de Segunda Económica y de Tercera Ordinaria, reuniendo todos ellos comodidades especiales para los pasajeros de Tercera Clase.

Amplias cubiertas con toldos, camarotes numerados para 2, 4 y 6 personas. Comedor con asientos individuales.

Excelente comida a la española.

Para más informes, dirigirse a:

R. DUSSAQ, S. en C.

Oficios, No. 22. Teléfonos M-5640 y A-5639. Apartado 1617.

VAPORES CORREOS DE LA COMPAÑIA TRASATLANTICA ESPAÑOLA

(Antes A. LOPEZ y Ca)

(Provistos de la Telegrafía sin hilos)

Para todos los informes relacionados con esta Compañía, dirigirse a su consignatario,

M. OTADUY

San Ignacio, 72, altos, Telf. A-7900. Habana

AVISO

A los señores pasajeros, tanto españoles como extranjeros, que esta Compañía no despachará ningún pasaje para España, sin antes presentar sus pasaportes, expedidos o visados por el señor Cónsul de España.

Habana, 2 de abril de 1917.

M. OTADUY

San Ignacio, 72, altos, Telf. A-7900. Habana

El vapor

ALFONSO XIII

Capitán: A. GIBERNAU

Saldrá para:
CORUÑA,
GIJON y
SANTANDER.
sobre el
20 DE OCTUBRE

a las doce de la mañana llevando la correspondencia pública, que sólo se admite en la Administración de Correos.

Admite pasajeros y carga general, incluso tabaco para dichos puertos.

Despacho de billetes: De 8 a 11 de la mañana y de 1 a 4 de la tarde.

Todo pasajero deberá estar a bordo DOS HORAS antes de la marcada en el billete.

Los pasajeros deberán escribir sobre todos los bultos de su equipaje, su nombre y puerto de destino, con todas sus letras y con la mayor claridad.

M. OTADUY
San Ignacio, 72, altos. Telf. A-7900. Habana

COMPAÑIA HAMBURGUESA

SEGUNDO VIAJE EXTRAORDINARIO
A ISLAS CANARIAS

del vapor ALEMAN "TOLEDO"
fijamente el 20 de Octubre
para ISLAS CANARIAS, VIGO, SANTANDER,
Plymouht y Hamburgo.

El vapor alemán "TOLEDO" tiene una TERCERA CLASE con magníficos CAMAROTES de 2, 4 y 6 literas, con lavabos de agua corriente y luz eléctrica. Hay salón de fumar, Cantina, Duchas y Baños. La Comida excelente y abundante a la Española, se sirve en un gran salón de comer, en mesas por camareros Españoles.

PRECIOS MUY REDUCIDOS EN PRIMERA Y SEGUNDA CLASE
TERCERA CLASE PARA CANARIAS: $60.00 M. O. PARA NORTE ESPAÑA $73.05.
INCLUSO TODOS LOS IMPUESTOS
Para más informes, dirigirse a:
LUIS CLASING
Sucesores de Heilbut & Classing.
SAN IGNACIO, 54, ALTOS. APARTADO 772. TELEFONO A-4878.

"Empresa Naviera de Cuba," S. A.

SAN PEDRO 6.—Dirección Telegráfica: "Empresave. Apartado 1041.

TELEFONOS:
A-5315.—Información General.
A-4730.—Depto. de Trafico y Fletes.
A-6436.—Contaduría y Pasajes.
A-3966.—Depto. de Compras y Almacén.
M-5293.—Primer Espigon de Paula.
A-5634.—Segundo Espigon de Paula.

RELACION DE LOS VAPORES QUE ESTAN A LA CARGA EN ESTE PUERTO

COSTA NORTE

Vapor "RAPIDO"

Saldrá el viernes 3 de octubre, para NUEVITAS, MANATI y PUERTO PADRE (Chaparra).

Vapor "BOLIVIA"

Saldrá el sábado, 4 de octubre, para BARACOA, GUANTANAMO (Caimanera) y SANTIAGO DE CUBA.

Vapor "BARACOA"

Saldrá el sábado 4 de Octubre, para TARAFA, GIBARA, (Holguín y Velasco), VITA, BANES, NIPE (Mayarí, Antilla, Preston), SAGUA DE TANAMO, (Cayo Mambí), BARACOA, GUANTANAMO, (Boquerón) y SANTIAGO DE CUBA.

Este buque recibirá carga a flete corrido en combinación con los F. C. del Norte de Cuba (vía Puerto Tarafa) para las estaciones siguientes: MORON, EDEN, DELIA, GEORGINA, VIOLETA, VELASCO, LAGUNA LARGA, IBARRA, CUNAGUA, CAONAO, WOODIN, DONATO, JIQUI, JARONU, RANCHUELO, LAURITA, LOMBILLO, SOLA, SENADO, NUÑEZ, LUGAREÑO, CIEGO DE AVILA, SANTO TOMAS, SAN MIGUEL, LA REDONDA, CEBALLOS, FINA, CAROLINA, SILVERA, JUCARO, FLORIDA, LAS ALEGRIAS, CESPEDES, LA QUINTA, PATRIA, FALLA, JAGUEYAL, CHAMBAS, SAN RAFAEL TABOR NUMERO UNO AGRAMONTE.

COSTA SUR

Salidas de este puerto todos los viernes, para los de CIENFUEGOS, CASILDA, TUNAS DE ZAZA, JUCARO, SANTA CRUZ DEL SUR, MANOPLA GUAYABAL, MANZANILLO, NIQUERO, CAMPECHUELA, MEDIA LUNA, ENSENADA DE MORA y SANTIAGO DE CUBA.

Vapor "CAYO MAMBI"

Saldrá el viernes 3 de Octubre, para los puertos arriba mencionados; exceptuando ENSENADA DE MORA y SANTIAGO DE CUBA.

LINEA DE VUELTABAJO

Vapor "ANTOLIN DEL COLLADO"

Saldrá de este puerto los días 10, 20 y 30 de cada mes, a las 8 p. m. para los de BAHIA HONDA, RIO BLANCO, BERRACOS, PUERTO ESPERANZA, MALAS AGUAS, SANTA LUCIA, (Minas de Matahambre) RIO DEL MEDIO, DIMAS, ARROYOS DE MANTUA y LA FE.

LINEA DE CAIBARIEN

Vapor "LA FE"

Saldrá todos los sábados de este puerto, directo para Caibarién, recibiendo carga a flete corrido para Punta Alegre y Punta San Juan, desde el miércoles hasta las 9 a. m. del día de la salida.

LINEA DE CUBA, SANTO DOMINGO Y PUERTO RICO

(SERVICIO DE PASAJEROS Y CARGA)
(Provistos de telegrafía inalámbrica)

Vapor "GUANTANAMO"

Saldrá de este puerto el sábado día 11 de Octubre a las 10 a. m., directo para GUANTANAMO (Boquerón), SANTIAGO DE CUBA, SANTO DOMINGO, SAN PEDRO DE MACORIS (R. D.), SAN JUAN, AGUADILLA, MAYAGUEZ y PONCE (P. R.)
De Santiago de Cuba saldrá el sábado día 18 a las 8 a. m.

Vapor "HABANA"

Saldrá de este puerto el sábado día 25 de Octubre a las 10 a. m., directo para GUANTANAMO (Boquerón), SANTIAGO DE CUBA, PUERTO PLATA (R. D.), SAN JUAN, PONCE, MAYAGUEZ y AGUADILLA (P. R.)
De Santiago de Cuba, saldrá el sábado día 31 a las 2 p. m.

IMPORTANTE

Suplicamos a los embarcadores que efectúen embarque de drogas y materias inflamables, escriban claramente con tinta roja en el conocimiento de embarque y en los bultos la palabra "PELIGRO", e no hacerlo así, serán responsables de los daños y perjuicios que debieran ocasionar a la demás carga y al buque

COMPAGNIE GENERALE TRANSATLANTIQUE

Vapores Correos Franceses

BAJO CONTRATO POSTAL CON EL GOBIERNO FRANCES
TODOS LOS VAPORES DE ESTA COMPAÑIA ATRACAN A LOS MUELLES DE SAN FRANCISCO O MACHINA, PARA EFECTUAR EL EMBARQUE Y DESEMBARQUE DE LOS PASAJEROS, EQUIPAJES Y MERCANCIAS

PROXIMAS SALIDAS

Para VERACRUZ.

Vapor correo francés "FLANDRE", saldrá el 5 de Octubre.
" " " "CUBA", saldrá el 18 de Octubre.
" " " "ESPAGNE", saldrá el 4 de Noviembre.
" " " "LAFAYETTE", saldrá el 18 de Noviembre.
" " " "CUBA", saldrá el día 4 de Diciembre.
" " " "ESPAGNE", saldrá el 18 de Diciembre.

Para CORUÑA, SANTANDER y SAINT NAZAIRE

Vapor correo francés "FLANDRE", saldrá el 15 de Octubre.
" " " "CUBA", saldrá el 30 de Octubre.
" " " "ESPAGNE", saldrá el 15 de Noviembre.
" " " "LAFAYETTE", saldrá el 30 de Noviembre.
" " " "CUBA", saldrá el 15 de Diciembre.
" " " "ESPAGNE", saldrá el 30 de Diciembre.

SESIONES DE CINEMATOGRAFO DIARIAS EN LOS VAPORES DE ESTA COMPAÑIA, SEGUN CONTRATO CON LA CASA "PATHE"

IMPORTANTE

Buena comida a la española y camareros y cocineros españoles

LINEA DE NEW YORK AL HAVRE, PLYMOUTH y BURDEOS.

Paris, 45.000 toneladas y 4 hélices; France, 35.000 toneladas y 4 hélices La Savoie, La Lorraine, Rochambeau, Suffren, etc. etc.

Para más informes, dirigirse a:
ERNEST GAYE
O'Reilly número 9. Teléfono A-1476
Apartado 1090.—Habana

"COMPAÑIA DEL PACIFICO"
"MALA REAL INGLESA"
El hermoso trasatlántico
"ORIANA"

de 18.800 toneladas de desplazamiento. Saldrá FIJAMENTE el día 8 de OCTUBRE, admitiendo pasajeros para
CORUÑA, SANTANDER,
LA PALLICE-ROCHELLE
Y LIVERPOOL

Precios incluso impuestos:
Primera clase, $228.43, Segunda Lujosa, $124.12; Tercera Superior $73.00; (Este buque no tiene tercera ordinaria). Cocineros y reposteros, médico y camareros españoles para tres categorías de pasaje.
COMODIDAD, CONFORT, RAPIDEZ SEGURIDAD

PROXIMAS SALIDAS
Para ESPAÑA, FRANCIA e INGLATERRA

Vapor "ORIANA, 8 de Octubre.
Vapor "ORCOMA", 22 de Octubre.
Vapor "ORTEGA", 5 de Noviembre.
Vapor "ORITA", 19 de Noviembre.
Vapor "OROPESA", 10 de Diciembre.
Vapor "OROYA", 24 de Diciembre.

Para COLON, puertos de PERU y de CHILE y por el ferrocarril Trasandino a Buenos Aires.

Vapor "ESSEQUIBO", 15 de Sepbre.
Vapor "ORITA", 5 de Octubre.
Vapor "EBRO", 18 de Octubre.
Vapor "OROYA", 9 de Noviembre.
Vapor "ESSEQUIBO", 10 de Novbre.
Vapor "ORIANA", 23 de Noviembre.
Vapor "ORCOMA", 7 de diciembre.
Vapor "EBRO", 8 de Diciembre.

Para NUEVA YORK.

Salidas mensuales por los lujosos trasatlánticos "EBRO" y "ESSEQUIBO"
Servicio regular para carga y pasaje, con trasbordo en Colón, a puertos de Colombia, Ecuador, Costa Rica, Nicaragua, Honduras, Salvador y Guatemala.

PARA MAS INFORMES:
DUSSAQ Y CIA.
Oficios, 30. Teléfonos A-6546 A-7218

Puertos Libres Mejicanos

Línea de Navegación

Habana, Progreso, Puerto México. Veracruz y Tampico

HABANA-NEW YORK

Servicio decenal por los nuevos y rápidos vapores "MEXICO", "COAHUILA" y "JALISCO"

Para fechas de salida, fletes, pasajes y demás informes diríjanse a sus agentes:

F. SUAREZ Y CIA., S. en C.
San Pedro 4, Depto. 6.
Teléfono M-9122.
c 8488 15d-20 sp

CUNARD

AND ANCHOR LINES
SERVICIO DE PASAJEROS Y FLETE

A EUROPA

Los vapores más grandes, más rápidos y mejores del mundo.
Para informes acerca de las fechas de salidas, etc., diríjanse a
MANN, LITTLE & Co.
OFICIOS, No. 13
TELEFONOS A-3549 Y A-7405.
HABANA

MISCELANEA

CABLES DE ACERO VENDEMOS cuatro de 85 pies por 5|4 en magnífico estado, baratos, véanse en Villegas, 110, oficina entre Sol y Muralla.
50283 6 Oct.

Peluquería de Señoras y Niños
MADAME GIL
Obispo, 86. Teléfono A-6977
Habana

Casa la más completa y especialista en todos los trabajos de conservación y realce de la Belleza femenina.

Esta Casa es hoy, más que predilecta, la mimada de la High Life Capitalina por la ejecución perfectísima de sus trabajos, garantizados.

Dispone de 22 gabinetes independientes atendidos por un escogido personal en igual número.

Prontitud, seriedad, corrección.

"EL PEDAL"
ALMACEN IMPORTADOR

Surtido completo de bicicletas y accesorios de las mejores marcas inglesas y americanas. Bicicletas para niños y niñas de todos tamaños, bicicletas de carrera y paseo. Triciclos, cigüeñas y automovilitos y todo lo concerniente al ramo. Gran taller de reparaciones. Ramón Sánchez, Aguacate 50, Telf. A-3780.
C 8409 Ind. 16 sp.

UN SOLAR POR $3
CON EL PLAN BERENGUER
Obispo y Aguiar no 55 (altos)
Telf. A-6348 - Habana.
C 767 Ind 25 en.

Surtido completo de los afamados BILLARES marca "BRUNSWICK".
Hacemos ventas a plazos.
Toda clase de accesorios para billar. Reparaciones. Pida Catálogos y precios.
Hartmann Baja 2. O'Reilly 102.
Santiago de Cuba. Habana
C 8752 31 d 1

DEPARTAMENTO DE COLCHONETAS, COLCHONES, COJINES, ETC

De todos estos artículos presenta **El Encanto** la más extensa y riamante variedad.

A los precios más módicos.

Colchonetas, surtido completo de tamaños y calidades, desde $3.00.

Colchones, de varias clases, altos y bajos, desde $7.00.

Edredones ("confortables") de seda, un gran surtido.

Cojines de cretona, de otomano, de seda, bordados, de terciopelo... Desde $1.50.

Cestos de mimbre para ropa usada, para viaje y otros usos, en todos los tamaños y formas, desde $1.75.

Mosquiteros de punto y de muselina, en todos los tamaños, desde $1.50.

Mosquiteros con aparato, en varias formas y tamaños, desde $5.00.

Mosquiteros sueltos, para aparatos, en todos los tamaños, desde $2.50.

MISCELANEA

CABEZAS
PELUQUERIA PARA SEÑORAS Y NIÑAS

La mejor instalada y más cómoda para todos sus servicios especiales de PELUQUERIA EN EL SALON.
Cuenta con amplios y numerosos gabinetes independientes con igual número de peluqueros expertos en el corte y rizado de melenas, como también para el más delicado servicio para los niños, para lo cual no hay que esperar turno.

MELENAS

Bien cortadas y especialmente rizadas, para ocho días de duración, con la Ondulación Marcel, de ondas grandes como al natural. Unica casa para este servicio. Peluquería CABEZAS, Neptuno, 38, teléfono A-7034. También se atiende los domingos.

Tintura de Ene, Extracto Rápido

Se hacen los colores más naturales que se pueden desear con el Extracto de Ene Rápido. Sólo con esto y extrictamente por ser vegetal se pueden borrar las canas para siempre y sin que se le altere el color natural del cabello. Es la única tintura inofensiva porque no contiene nitratos como las demás en plaza.

Rizo Permanente hecho con rapidez

La peluquería CABEZAS es la única que hace el rizo Marcel permanente en 15 minutos y por todo el tiempo de la preparaciónd el cabello no se emplea más que una sola hora. Su duración del rizo es de un año, garantizado por el solo costo de 20 pesos toda la cabeza. Pidan su turno para este servicio al peluquero CABEZAS.

NEPTUNO, 38. TELF. A-7034
49975 29 oct

COLCHONES, COLCHONETAS Y ALMOHADAS LIFE
A PRECIOS DE FABRICA

puede usted adquirirlos en nuestras casas de Teniente Rey y Habana, San Rafael y Consulado y Belascoain 61½

Reformamos Colchones dejándolos como nuevos

Guasch & Ribera
FABRICANTES
APTDO. 1997 TELF. A-6724
C 1669 Ind 16 Feb

MISCELANEA

SE VENDEN LOS ARMATOSTES, mostrador y vidrieras de la bodega. San Pedro y Sol. Informan: Zulueta, número 38, carpeta.
49261 2 Oct.

Discos. Liquidamos a precios bajos una cantidad grande a 50 centavos. Danzones, Fox Trots, Canciones, Diálogos y Rumbas. También tenemos un gran surtido en discos de ópera de los mejores artistas y los más modernos en Fox Trots, Danzones, Canciones, Rumbas, Cantos Regionales, Paso-dobles, Jotas, Schotiss y Tangos. Plaza del Polvorín, frente al Hotel Sevilla, teléfono A-9735. Manuel Pico.
49528 11 oct

SERMONES

QUE SE PREDICARAN EN LA S. I. CATEDRAL, DURANTE EL SEGUNDO SEMESTRE DE 1924

Octubre 19 Domínica III de mes M. I. Sr. Lectoral.
Noviembre 1 Festividad de Todos los Santos M. I. Sr. Penitenciario.
Noviembre 16 San Cristóbal, P. de la Habana M. I. Sr. Magistral.
Noviembre 30 I. Domínica de Adviento M. I. Sr. Lectoral.
Diciembre 7 II Domínica de Adviento M. I. Sr. Deán.
Diciembre 8 La Inmaculada C. de María M. I. Sr. Arcediano.
Diciembre 14 III Domínica de Adviento M. I. Sr. C. Sáiz de la Mora.
Diciembre 15 Jubileo Circular M. I. S. Magistral.
Diciembre 21 IV Domínica de Adviento M. I. Sr. Lectoral.
Diciembre 25 La Natividad del Señor M. I. Sr. Arcediano.

La Habana, Junio 26 de 1924.

Vista la precedente distribución de sermones que nos presenta el Venerable Deán y Cabildo de Na. Sta. I. Catedral, venimos en aprobarla y la aprobamos, concediendo 50 días de indulgencia, en la forma acostumbrada, a los fieles que devotamente oyeren la divina palabra.
-|- EL OBISPO.
Por mandato de S. E. R.
Dr. Méndez,
Arcediano, Secretario.

AVISOS RELIGIOSOS

SOLEMNES CULTOS

que a la Santísima Virgen del Rosario dedica el Centro del Rosario de la Habana

MES DEL ROSARIO

Empieza el día 1o. de octubre hasta el día 2o. de noviembre inclusive.
Los cultos.
A las 5 de la tarde.

NOVENA SOLEMNE

Comienza el día 4 de octubre para acabar el día 12, segundo domingo del mes.
Predicará los Sermones de la novena el R. P. Director Fr. Teófilo Arroyo, O. P.

Día 12 de Octubre
FIESTA PRINCIPAL

A las 7 y media, Misa de Comunión general en la que se repartirán Recordatorios.
A las 9 y media, Misa Solemne con orquesta.
El Panegírico del Rosario está a cargo del R. P. Fr. Pablo del Olmo, O. P.

SOLEMNE PROCESION

A las 4 de la tarde. Exposición, Estación, Ejercicio de la Novena a continuación saldrá la Solemne Procesión por las calles 19 y H, 21 e I que limitan el hermoso parque contiguo al Convento. Amenizará la Procesión una Banda de Música. Además del estandarte mayor o imágenes, 15 niñas del Colegio de las Mercedes, llevarán los 15 estandartes representativos de los 15 misterios del Santísimo Rosario.

JUBILEO PLENISIMO

Desde las 12 del día 4 de octubre hasta las 12 de la noche del día 5, se puede ganar una indulgencia plenaria por cada visita que se haga a una de nuestras iglesias.
0239 6 Oct.

IGLESIA DE SAN FRANCISCO

Día 3. A las 7 menos cuarto p. m. Corona Franciscana, ejercicio de la novena, gozos, sermón y salve.
Día 4. San Francisco de Asís. A las 7 y media misa de Comunión General. A las 9 la solemne en la que oficiará de ministro Mons. Guido Poletti, Secretario de la Delegación Apostólica; predicará el M. R. P. José Vicente, Vicario Provincial, de los Carmelitas y cantará la coral de la "Unión Vasco Española".
7 menos cuarto p. m. Corona Franciscana, ejercicio del Tránsito de San Francisco, sermón por el M. R. P. Comisario Provincial y Absolución General.
50294 4 Oct.

M. I. ARCHICOFRADIA

del Santísimo Sacramento de San Nicolás de Bari. El próximo domingo a las 8 1|2 la fiesta mensual de esta hermandad, misa de ministros, sermón y procesión final. Se suplica la asistencia.
50331 5 oc.

PARROQUIA DEL ANGEL

APOSTOLADO DE LA ORACION

El domingo 5 a las 8 a. m. tendrá lugar la comunión reparadora. A las 9 a. m. misa solemne con exposición del Santísimo y sermón.
50371 5 oc

Iglesia de Jesús, María y José

LA FIESTA MENSUAL DE JESUS NAZARENO

Mañana viernes día 3, tendrá lugar en esta Iglesia, la fiesta mensual a Jesús Nazareno que le costea su Congregación. Cantará las glorias del Nazareno divino el R. P. Fray Juan de la Cruz, C. D.
Se suplica a los devotos la asistencia a la fiesta.
El Párroco.
50302 4 Oct.

PARROQUIA DEL ANGEL

LOS NUEVE PRIMEROS VIERNES

El primer Viernes de Octubre a las 8 a. m. dará principio en esta Parroquia la devoción de los Nueve Primeros Viernes.
Se ruega a todos los fieles, especialmente a los socios del Apostolado, que practiquen tan saludable devoción para que se hagan dignos de alcanzar la Gran Promesa del Sagrado Corazón de Jesús.
50172 4 oc.

IGLESIA PARROQUIAL DE JESUS DEL MONTE

MES DEL ROSARIO

Todos los días del mes de Octubre se rezará el Santo Rosario con exposición a las 7 1|2 de la noche; con los siguientes ejercicios:
Exposición del Santísimo; rezo del Santo Rasaorio; plática o sea explicación de los misterios; cánticos, terminando con la bendición y reserva.
Ruego a mis feligreses la asistencia
El Párroco.
50138 4 oc.

SANTUARIO E IGLESIA PARROQUIAL DE REGLA

El próximo jueves, día 2 a las 7 y 30 p. m. dará principio un Triduo en honor de Jesús Nazareno del Rescate, en el que cantará un Coro de señoritas dirigido por la señorita Carmita Anido. El domingo 5 a las 9 a. m. solemne fiesta con sermón que predicará el M. Y. Canónigo Dr. Santiago G. Amigó; repartiéndose en dicha fiesta estampas de Jesús Nazareno.
NOTA: El día 10 de Octubre solemnísima fiesta y procesión de la Virgen de la Caridad.
El Cura Párroco.
50275 4 Oct

SOCIEDADES Y EMPRESAS MERCANTILES

COMPAÑIA DE CREDITO COMERCIAL E INDUSTRIAL, S. A.
AVISO A LOS SRES. ACCIONISTAS

Por acuerdo en junta general extraordinaria que se celebró el día 17 de Mayo de 1924, se hace saber el canje de las acciones por las de nueva emisión, en la oficina de la misma, Monte 66.

A. ARANGO,
Secretario.
161 5 oc.

AVISOS

"EL DANTE"
CACHEIRO Y BLANCO
Imprenta y Librería

Ultimas novedades en efectos de escritorio.

Gran surtido en libros de primera y segunda enseñanza, estuches de dibujo y pintura. Las últimas novelas lanzadas al mercado.

Precios sin competencia.

MONTE No. 119.
C 8886 30 d 3 oc

AVISO
Comerciantes e Industriales

no compren antes de ver nuestros precios y calidades, los artículos de papelería que requiera su negocio así como los trabajos de imprenta, libros en blanco y toda clase de efectos de escritorio para su oficina. Diríjanse a

EMILIO FERNANDEZ
Almacén de papelería. Talleres de Imprenta, Rayados y Encuadernación
MURALLA, 12 y CUBA, 67.
Teléfono A-7194. Apartado 2124.
Habana
C 8196 Ind 8 st.

ALQUILERES

CASAS Y PISOS

HABANA

SE ALQUILA PARA ESTABLECIMIENTO la esquina de Estrella y Franco, muy próxima a la nueva Planta de Teléfonos. Renta $75.00. Si conviniere, el el dueño divide el salón en un local más reducido para establecimiento, rentando cuarenta pesos y una accesoria para familia. Rentando $40.00, alquilándose independientemente. Informa: Díaz, Subirana 6
0093 7 oc.

MISCELANEA

A LOS CONSTRUCTORES SE VENDEN 70 metros de reja de hierro completamente nueva, a $2 metro. Vale a $5.00. Amistad 132, Hotel Perla de Cuba.
0174 6 oc

COLOMBOFILOS

No compre alimentos para sus palomas balanceados y sueltos, antes de pasar por Aguacate, 56, entre Obispo y O'Reilly, antigua casa de Magriñá, de los Hnos. López Saavedra, teléfono M-8479.
8548 8 d 24

BOVEDAS A $225.00

Hechas de concreto, con su osario y tapas de mármol, traslado de restos con cajas de mármol, $23.00; id. de niño con caja de mármol $20.00; de personas mayores con caja de zinc o madera, $15.00; osarios a perpetuidad, a $60. No haga usted su trabajo en el cementerio sin antes pedir precio a esta casa. Se hace cargo de trabajos para el campo. Taller de marmolería La Primera de 23, de Rogelio Suárez, Calle 23 esquina a 8, Vedado, teléfonos F-2382 y 1512.
50068 30 oct

CARTON CORRUGADO

¿Usted necesita envasar algo?
No use cajas de madera, nosotros se las damos de cartón corrugado mucho más fuertes y el doble más baratas. Llame al teléfono A-7982 que será visitado en el acto por nuestro experto vendedor, haga una prueba.

CESAREO GONZALEZ
Paula, 44. Tel. A-7982.
C8576 10d-25

POLVOS INSECTICIDAS

Japoneses, marca Katol. Estos polvos son de reconocida eficacia para acabar con las chinches, pulgas, hormigas y demás insectos. Una prueba bastará para obtener buen resultado. Precio de una lata 40 centavos. Agencia exclusiva "El Sol Naciente", O'Reilly, 80, entre Villegas y Aguacate, Habana.
49356 25 oct

ALQUILERES DE CASAS

Se alquila la casa Fernandina ... sala, comedor, 2|4, baño y ... para verla abierta, de 8 a 10 ... Para detalles I-6416 e I-5649
141

NEPTUNO 178 ENTRE BELASCOAIN y Gervasio, se alquila. Informan Habana 86. Eugenio Dediot. Tel. ...
0109

SE ALQUILA EL SEGUNDO PISO alto de Consulado 98 entre Colón y Trocadero. Sala, comedor, 4 habitaciones, cuarto de baño y cocina de gas, llave en el piso primero. Informan Habana 186. Tel. M-1541.
0112

SE ALQUILA EN SUAREZ 102 ... na a Alcantarilla, una accesoria ... La llave en la bodega. Dos ... fondo. Tel. I-3318.
0118

SE ALQUILAN LOS ALTOS DE Severancia 18. Sala, saleta, cuartos, baño, cuarto y servicio de criados y cocina. Informan en la misma a 10 y en A No. 254, Vedado. La llave en la bodega esquina a Lagunas.
166

BARATISIMA

Alquilo una esquina de 8x8 para cualquier clase de establecimiento ... bodega, 5 puertas de hierro, ... vo. ¡Sin decisión no hay triunfo! ... cen! Compañía de Crédito. ... de 9 a 12. Rodríguez.
160

Se alquilan los bajos de Jesús María 112, con sala, comedor, tres cuartos y demás servicios. Llave en la ... ma; alquiler $60. Dueño, Prado ... altos, teléfono A-9598.
0193

SE ALQUILA UNA CASA PARA almacén su local es de unos ... metros cuadrados. Está situada en la calle de Estrella núm. 79, y sus condiciones sanitarias modernísimas e insuperables. Es útil para cualquier negocio y especialmente para tabaqueros. Tiene refrigerador. No se trata con corredores. La llave está al lado en el número 77, e informan en el teléfono I-3945.
0075

ACABADOS DE PINTAR, SE ALQUILAN los bajos de Neptuno 341, entre Infanta y Basarrate. Sala, saleta, 3 cuartos, comedor al fondo, baño completo, cocina de gas, cuarto y servicio de criados, garage para máquina, ... ca. La llave en el 297. Informan ... entre 21 y 23. Teléfono F-5658.
59

SE ALQUILAN INDEPENDIENTEMENTE los altos y los bajos de la casa ... mas 14, casi esquina a Luz, propios para numerosa familia. Llave en la esquina. Informa: Dr. Guasch. ... parilla 74.
0092

ACABADO DE FABRICAR, SE ALQUILA el primer piso de la casa ... 36, compuesto de sala, comedor, cuatro cuartos, cuarto de baño y servicio de criados. La llave en la bodega. Informan en el teléfono F-2231.
0076

SE ALQUILAN LOS BAJOS DE LA casa Corrales 230. Para más informes: Aguiar, 116, teléfono M-2185, de 1 a ... a. m.
0042

Se alquilan, acabados de fabricar, segundo piso de Aguila 17 entre ... cadero y Colón, 5 grandes cuartos, servicio y baño de criado aparte, sala, saleta y comedor al fondo, ... so baño, agua fría y caliente. ... mes en Virtudes 79, segundo piso. A-7085. Pueden verse de 9 a 11 y de 3 a 5 p. m.
50207 5 ...

SE ALQUILA EN FINLAY, 74, UN amplio salón propio para almacén, ... tiene capacidad para cualquier industria grande. En la misma se alquilan cuatro casas altas con abundante agua y acabadas de fabricar. Constan de sala, recibidor, cinco cuartos, lujoso baño, salón de comer, cocina y cuarto, servicios de criados. Informa su dueño Finlay, 65 y 67.
0065

VIRTUDES 104, SE ALQUILAN LOS altos acabados de fabricar para corta familia. Informes teléfono F-...
0069

BAJOS MERCED 8, SALA, COMEDOR, tres cuartos, cocina, baño, etc. $80 ... léfono F-5827.
0028

SE ALQUILA EL MODERNO PRIMER piso de Cárdenas 21. Consta de sala, saleta, comedor, y tres amplias habitaciones, cuarto de baño moderno. La llave en los altos. Informa el doctor ... rinello, Reina, 27, teléfono A-...
0033

ENSANCHE DE LA HABANA. SE ALquilan, en Pozos Dulces número ... si esquina a Bruzón, los altos y los bajos independientes, acabados de fabricar, con salita, comedor, dos cuartos, baño intercalado y terraza, propio para familia de gusto. Informan en ... po, 12, teléfono A-9104. Precio $70.
0035

CASA CON SEIS HABITACIONES

Sala espaciosa y saleta, se alquila en la calle Estévez, 87, entre Fernandina y San Joaquín, cerca de Monte. La llave en frente, bodega. Informan en ... roa entre Milagros y Libertad. ... Margarita. Teléfono I-3693.
50056

SE ALQUILA

Local espléndido para comercio, Padre Varela número 95. Informan: de once a doce.
50334 5 oc.

SE ALQUILA EL PRIMERO Y SEGUNdo piso de la gran casa, acabada de fabricar, Monte 170, con todos los adelantos modernos y compuestos cada uno de terraza al frente, sala, saleta, cuatro habitaciones, baño intercalado, agua caliente y fría, comedor al fondo, cocina de gas, cuarto y servicios de criados independientes y gran patio. Informes en los bajos. Tel. A-...
50326

Unos preciosos altos. Se alquilan a matrimonio sin hijos menores, de conocida moralidad los hermosos altos de la Iglesia de Jesús María, acabados de embellecer, compuestos de grandes habitaciones, muy ventiladas, con balcón al parque, sala, comedor, cocina y con el servicio sanitario completo y agua abundante para lo cual se ha instalado un tanque surtidor. Informa el párroco.
50303 5 oc.

PARA ESTABLECIMIENTO SE ALquila el hermoso local de Bernaza ... Puede verse a todas horas.
0081

HABANA

Se alquilan los bajos de la casa de Merced No. 5, con sala, comedor, ... cuartos, patio, servicios y cocina $... mensuales. Informan: Arellano y Hermanos. Empedrado 16. Tel. A-8297
50305 5 oc.

ALQUILERES DE CASAS

AGUIAR 28, BAJOS, ENTRE CUARteles y Peña Pobre, se alquilan en $60. La llave en los altos, lado de la sombra. Informan: Cuba 78 A, altos. Teléfono A-7740.
50344 4 oc.

Se alquilan los hermosos y ventilados altos de Belascoain 98 A, sala, dos altos, saleta, comedor al fondo, 6 espléndidas habitaciones, dos baños intercalados, dos cuartos para criados con sus servicios. Vista a dos calles. Entrada con zaguán independiente. Agua abundante y precio razonable. Llave e informes en la tienda de ropa de la esquina.
50340 4 oc.

SE ALQUILA LA PLANTA BAJA DE Corrales 241. Tiene tres cuartos, sala, comedor y demás servicios; está pegada a Cuatro Caminos. Informan Monte 103. La Democracia. Tel. A-4917.
50363 7 oc.

Se alquila el primer piso de la casa calle de Gloria número 2, esquina a Cienfuegos. Informan y la llave, en la bodega de los bajos.
57 5 oc

CARLOS III, 16 C y D

Se alquilan dos plantas bajas, sala, comedor, tres habitaciones, baño intercalado, cocina de gas, servicio de criados. Se están terminando a la moderna. Al lado del Colegio de La Salle. Informan F-2134. Se pueden ver a todas horas.
C 6 d 1o.

SE ALQUILA ESPLENDIDA COCINA y gran comedor en la calle Industria, barrio muy comercial. Hay varios abonados. Teléfono M-8211.
50282 4 Oct.

SE ALQUILAN LOS HERMOSOS Y ventilados altos Campanario, esquina Sitios, modernos, sala, saleta, tres amplios cuartos con balcones a la calle, cocina de gas, agua abundante. Llave bodega. Teléfono M-4205.
50297 5 Oct.

Se alquilan los altos de la casa Bernaza número 46, local muy amplio y bien situado, propio para sociedad, colegio, etc. Se da buen contrato. Llaves e informes en Monserrate, 117 tostadero El Vizcaíno.
C 8785 Ind 1 oc

SE ALQUILA LA MODERNA CASA DE Nueva del Pilar 7, bajos, izquierda, con sala, saleta, 5 habitaciones, baño completo intercalado, cocina de gas con calentador y servicio para criados. Informan en Galiano 126. Tel. A-4072.
50127 5 oc.

SE ALQUILA EN $125 UNA NAVE PAra Almacén o industria, 400 metros con 2/4 para vivienda, una cuadra del tranvía de Infanta. Clavel 104. La llave en la bodega de enfrente. Informes en Oficios 16. Teléfono A-6567.
50145 8 oc.

Se alquilan próximos a terminarse se alquilan los bajos de Amistad, 71, casi esquina a San José, compuestos de una sola nave sin columnas, con 340 metros cuadrados, propios para cualquier clase de establecimiento. Informan Casteleiro, Vizoso y Ca. Lamparilla, 4, M-7921.
50078 8 oc

PARA DULCERIA, ARRIENDO UN gran local en uno de los mejores cafés de la Habana, igualmente el punto. Se da contrato. Informes: Aguacate 35. J. Fuentes, de 1 a 3.
50222 4 oc.

NEPTUNO, 255, ENTRE HOSPITAL Y Zapata. Se alquilan acabados de construir, dos lujosos locales, juntos o separados, propios para montar un gran establecimiento. Informan en los mismos o en San Rafael, 133, teléfono M-1744.
49541 8 oct

Reina 103. Se alquila el mejor primer piso de esta calle, compuesto de sala, saleta, terraza, patio, 7 espaciosas habitaciones, comedor, servicios dobles, agua abundante, caliente y fría, con esquina de fraile. Informan en los bajos.
50148 4 oc.

ARRIENDO GRAN FONDA EN EL centro de la Habana, buenas condiciones y de muy poco dinero. Informes: Aguacate 35, altos. J. Fuentes, de una a tres.
50223 4 oc.

TODA DE CIELO RASO

Se alquila la casa Calle Agustín Alvarez No. 4 y 15, a una cuadra del Nuevo Frontón y dos de Belascoain, con sala, saleta, tres habitaciones, cocina de gas y servicios sanitarios modernos. Informa Sr. Alvarez. Mercaderes 22, altos. El papel dice donde está la llave.
50189 4 oc.

SE ALQUILA EN $100, SAN RAFAEL 13 esquina a Campanario; el segundo piso, casa nueva de construcción elegante, aireada, sala, saleta, cuatro cuartos, baño intercalado, cocina de gas, etc., agua abundante. La llave en la bodega. San Lázaro, 199, A-5890; otra en Durege, 18 esquina a Enamorados, en 180.
49650 4 oct

SE ALQUILA INFANTA 43 A, ALTOS, esquina a Benjumeda, casa moderna, muy fresca, 4 habitaciones, sala, saleta, terraza, gabinete, baño intercalado, servicio de criados y cocina de gas. Informes: Ramón G. Fernández. Infanta 47. Taller de Maderas de Buergo, Alonso y Ca. Tel. A-4157.
49568 4 oct.

ARAMBURO 42, ENTRE SAN RAFAEL y San José, a media cuadra del Parque Trillo, acabados de fabricar, se alquilan los bajos y el primer piso alto, compuestos de sala, recibidor, 4 cuartos, baño intercalado completo, comedor, cocina de gas y servicio de criados. Precio $80 los bajos o el primer piso. La llave e informes Librería Albela, Belascoain esquina a San Rafael Teléfono A-5893.
49571 4 oct.

EN $80 SE ALQUILA EL ALTO DE la casa calle San Nicolás 90 esquina a San Rafael, con sala, comedor, tres habitaciones y servicios. La llave en la bodega. Su dueño, Malecón 12.
45998 9 oct.

SE ALQUILA UNA MAGNIFICA NAVE moderna, terminada de construirse, en Díaz Blanco y Pajarito, próxima a la calle de Infanta y a la del Crucero de los carros de Marianao. Informes: Vidal y Blanco. Galiano, 95, no se alquila para garage.
49967 5 Oct.

EN EL PASEO DE MARTI 122, PRImer piso, derecha, se alquila una habitación interior, muy fresca, derecho a cocina, nunca falta agua. Se exige orden y moralidad.
50039 4 oct.

SE ALQUILA LA CASA MERCADERES No. 3, propia para almacén. Precio $200 La llave al lado. Informan: San Ignacio 50. Teléfono A-7501.
49279 4 oct.

SE ALQUILA EN 85 PESOS, EL PISO principal de Infanta número 89, entre Zapata y Valle, con sala, saleta, comedor, cuatro cuartos, baño intercalado, cocina de gas, servicio de criados y agua caliente y fría. Informan: Infanta, 95, altos. Teléfonos: M-8511.
49917 6 Oct.

SE ALQUILA, MERCED, 19, ENTRE Cuba y San Ignacio, barrio comercial, planta baja independiente, con sala, sala, tres habitaciones, cocina y demás servicios. Informes en la misma.
50278 7 Oct.

ALQUILERES DE CASAS

SE ALQUILA UN PISO CON SALA, saleta, 4 habitaciones, comedor al fondo, cuarto de baño intercalado y servicio para criados aparte. Informan: San Rafael y M. González, Locería.
50210 10 oc.

SE ALQUILA LA CASA MODERNA Y ventilada Omoa 14 D en $50. Es de sala, saleta, 3 cuartos. La llave e informes Monte 350, altos. Tel. M-13665.
50153 4 oc.

SE ALQUILA UNA CASA DE TRES plantas compuesta de setenta habitaciones, fabricación moderna, baños y servicios en cada piso, con toda clase de comodidades, en el barrio comercial, a cuatro cuadras del Ayuntamiento, con tranvías a la puerta en todas direcciones. Puede alquilarse en oficinas o inquilinato, largo contrato. Para más detalles, Sr. Moro, San Rafael, 145, de 11 a 1 y de 5 a 7.
49180 9 oct

Se alquilan los espléndidos altos de Belascoain 98 B, sala, saleta, comedor al fondo, seis amplias habitaciones, dos baños intercalados, un cuarto para criados con sus servicios, abundante agua y precio módico. Llave e informes en la tienda de ropa de la esquina.
50341 4 oc.

ALQUILO EN AMARGURA, 88, EL segundo piso, moderno y fresco como si fuera en el Vedado, sala, comedor, cuatro habitaciones con agua, doble servicio y espléndido baño. La llave en el principal.
50307 5 Oct.

EN PRECIO RAZONABLE

Se alquilan, acabados de fabricar, los lujosos altos y bajos de San José 124 letra B, entre Lucena y Marqués González, con sala, saleta, tres habitaciones, salón de comer, cuarto de criados y doble servicio sanitario con calentador. No les falta nunca el agua. Pueden verse a todas horas. Informa Sr. Alvarez. Mercaderes 22, altos.
50189 4 oc.

SE ALQUILAN LOS BAJOS DE SAN Miguel 123, entre Gervasio y Escobar. Se componen de sala, saleta, comedor, cuatro cuartos, baño intercalado y servicio y cuarto de criados. Informan en Belascoaín, 2, Romeo y Julieta, o en Jovellar, 39. Antonio Villa, teléfono F-4956. La llave en los altos.
50114 6 oct

SE ALQUILAN HERMOSOS PISOS compuestos de sala, comedor, tres espaciosas habitaciones, cuarto y servicio para criados, agua en abundancia. Edificio Armand, Misión 1. Informan en el mismo.
49575 4 oc

Se alquilan propios para personas de gusto los más cómodos y elegantes altos. Tienen cuatro habitaciones, sala y saleta, todo bien decorado, doble servicio, elevador día y noche. Belascoaín 95. Las llaves en la portería e informan.
50295 16 oc

SE ALQUILAN LOS VENTILADOS BAjos de Manrique, 142, compuestos de sala, recibidor, cuatro habitaciones, comedor, baño regio y cuarto y servicio de criados, patio y traspatio. Precio módico. La llave en el segundo piso. Informan en Reina, 37, La Flor de Tibes.
50293 9 oc

En la calzada del Monte entre el Mercado Unico y la Esquina de Tejas, acera de la sombra, se alquila o vende una gran casa propia para establecimiento. Tiene un departamento alto, moderno, de cuatro salones y un baño, con vistas a la calle y entrada independiente. Informan en el A-4851.
50233 9 oc

SE ALQUILAN ESPLENDIDOS ALTOS para familia o casa de huéspedes. Máximo Gómez, 149, antes Monte. Informan en los bajos.
50238 7 oct

Casa para almacén, se alquila, grande, bien situada, módico alquiler. General Riva (antes Empedrado) No. 6 Informan en la misma y Dr. Julio A. Arcos. Aguiar 86.
49843-44 9 oct.

BUEN NEGOCIO PARA SASTRE CORtador en una tintorería se le cede parte del local con una máquina o más si las necesita; son de Singer ovillo central, nuevas, mostrador para cortar, teléfono, luz y todo lo necesario; poco alquiler. Acosta 48. Tiene ya alguna clientela. Teléfono A-9427. En la misma se alquila una habitación.
49888 5 oct.

Se alquila, acabado de fabricar, el espléndido local, planta baja, propio para gran establecimiento, San Rafael, 50, con diez y seis y medio metros frente y veintisiete metros fondo, además traspatio descubierto con 245 metros. Asimismo se alquila el piso segundo, derecha, con entrada independiente, compuesto de sala, hall, cinco habitaciones, baño intercalado, comedor, cuarto y servicio de criados, servicio de agua fría y caliente. Informes en Muralla, 71, teléfono A-3450.
49231 4 oct

SE ALQUILAN LOS ESPLENDIDOS Y ventilados bajos, de Amistad, 34, a dos cuadras del Parque Central, compuestos de sala, antesala, cinco habitaciones, comedor, baño completo, con agua caliente, cocina de gas y dos cuartos para criados con servicio para los mismos. Informan: Banco Nacional de Cuba, Apartamento 311.
50054 15 oct

SE ALQUILAN LOS ALTOS DE SAN Miguel 142, casi esquina a Escobar. La llave en la bodega. Informan Carlos III 223, bajos.
49712 5 oct.

SE ALQUILAN EN VALLE 5, CASI ESquina a Espada unos altos y unos bajos. Informan teléfono A-1894.
48357 7 oct

SE ALQUILAN

en el interior de la casa Máximo Gómez (antes Monte), 163, entre Indio y San Nicolás, dos habitaciones altas, independientes, con cocina de gas, luz eléctrica y servicio sanitario, y comedor pequeño. En la planta baja dos habitaciones juntas o separadas, con patio cubierto y traspatio. Precio cómodo. En la misma informan.
48820 7 ct

Cuba 38. Se alquila un cuarto piso, muy fresco, sala, dos grandes aposentos, cocina, baño y patio, con techo que puede servir de comedor. Se da barato. La llave en el piso tercero. Informan Ferretería Empedrado y Aguiar.
Ind. 26 st.

SE ALQUILA INFANTA 47, ALTOS, casa moderna, fresca y hermosa, tres habitaciones, sala, comedor, terraza, gabinete, baño intercalado completo, servicio y cuarto de criados, cocina de gas, espaciosa galería de persianas, patio al fondo y azotea. Informan en los bajos. A-6963.
49567 4 oct.

SE ALQUILAN LOS ALTOS DE MONte número 100, esquina a Antón Recio. En la bodega informan.
50121 4 oct

ALQUILERES DE CASAS

SE ALQUILAN UNOS ESPLENDIDOS altos en Carlos III, número 223, acabados de fabricar. Informan: Teléfono M-9003.
49931 5 Oct.

Neptuno y Manrique. Casa confortable. Sala, hall, 4 habitaciones, con luz directa, comedor, baño moderno, cocina gas, calentador, cuarto y servicio de criados. Informes "Trianón". Peletería. Tel. A-7004 y F-5120.
49959 3 oc.

Se alquila la hermosa casa Lealtad 116, bajos, con zaguán, sala, recibidor, 4 cuartos grandes, uno para criado, comedor, baño y patio. Informes Reina 82. Teléfono A-1805
49787 5 Oct

PRADO, 11, SE ALQUILA EL SEGUNdo piso muy ventilado, abundante agua, precio 130 pesos. Informan en el principal.
49548 6 Oct.

OBISPO 46. SE ALQUILAN LOS LUjosos y modernos altos de esta casa, compuestos de sala, antesala, muy amplias, dos habitaciones con baño intercalado, comedor, patio andaluz, cocina moderna, cuarto y baño de criados en los altos. Puede verse a todas horas. Informan en H entre Calzada y Nueve
49741 7 oct.

HABANA 100, ALTOS ENTRE OBISPO y Obrapía, se alquila esta casa, compuesta de sala, comedor, tres habitaciones, baño, cocina, servicio de criados y un cuarto alto en la azotea. Teléfono A-7897.
50122 5 oct

LOCAL DE ESQUINA, PROPIO PARA establecimiento, se alquila en Reina y San Nicolás. Se da contrato.
50197 7 oct.

POR $70.00

Piso alto con agua abundante, por tener la casa cisterna: vista hace fe. Estrella 67, una cuadra de Reina. Sala saleta, tres cuartos, uno con baño intercalado, cocina de gas, servicio y cuarto de criados. Véase a todas horas. Por un año $720. Verdadera ocasión por financiar casa nueva.
48189 17 oct.

SE ALQUILA LA CASA SAN NICOLAS 129, los altos de Arsenal 26 y el piso principal de Monserrate 41. Informan en el piso bajo de la última, de 3 1|2 a cuatro.
50173 5 oc.

Alquilo la casa Zanja 91 y 93, con un local grande para industria y dos casas en la planta alta con su entrada independiente, compuestas de sala, saleta y cinco cuartos c|u. Informa: José Pose. Calle G No. 236. Vedado. Teléfono F-5113.
50180 4 oc.

SE ALQUILA

Propio para almacén, la casa Bayona No. 2, casi esquina a Merced, cerca de la Estación y los muelles en completas condiciones sanitarias por haber estado hasta ahora ocupada por almacén. Se da muy barata. Informan en el Teléfono M-2661.
49964 7 oc.

SE ALQUILA EL BONITO Y VENTILAdo primer piso, derecha, de Cárdenas número 5; darán razón en Zulueta número 36 G; altos.
49797 8 Oct.

Se alquilan próximos a terminarse, los dos pisos altos de la casa calle de Amistad, 71, casi esquina a San José, compuestos de sala, recibidor, seis habitaciones con tres baños completos intercalados entre cada dos habitaciones, comedor al fondo, cocina, pantry, despensa, cuarto y servicio de criados, con un hall central. Informan Casteleiro, Vizoso y Cía. Lamparilla, 4, teléfono M-7921.
50079 8 oct

SE ALQUILA EL SEGUNDO PISO DE Amistad 112, con recibidor, sala, espacioso y elegante gabinete, 4 cuartos, comedor, galería de persianas, baño completo, dos cuartos más en la azotea, doble servicio, cocina con instalación para gas, fabricación moderna. También se alquila el primer piso con sala, 5 habitaciones, todo con balcón, fresco comedor, galería de persianas, cocina de carbón con instalación para gas, baño completo, doble servicio. Ambos pisos acabados de pintar. Informan en los bajos. Teléfono I-3616.
49982 5 oc.

SE ALQUILA EL SEGUNDO PISO DE Lealtad 99, compuesto de sala, saleta, tres cuartos, baño intercalado y servicio de criados. Informan en la bodega.
50358 6 oc.

Príncipe 29 a la entrada del Vedado, próximo a tranvías, se alquilan altos modernos para corta familia. Informan en el 33, almacén.
50356 4 oc.

EN 75 PESOS SE ALQUILAN LOS bajos de Virtudes 139, entre Escobar y Gervasio, con entrada independiente, fabricación moderna, sala, comedor, tres cuartos grandes, baño y cocina. La llave en los altos. Informan: Concordia, 98. A-4492.
50271 8 Oct.

SE ALQUILAN LOS ALTOS DE ARbol Seco, letra A, entre Estrella y Maloja, son nuevos, sala, saleta, tres cuartos, cuarto baño comedor al fondo, cocina, precio 65 pesos.
50288 4 Oct.

CON AGUA ABUNDANTE SE ALQUIla el piso principal de Jesús María, 47, por Damas, con sala, recibidor, comedor, dos habitaciones y dobles servicios y el segundo piso de la esquina, con las mismas piezas y cinco habitaciones. Las llaves en la bodega. Informes, Teniente Rey, 30.
50262 2 oc

Para comercio, se alquilan dos espaciosos locales en la calle de Obrapía. En lo mejor de la zona comercial. Buen contrato. Llaves e informes en Monserrate, 117, El Vizcaíno.
C 8203 Ind 7 sp

SE ALQUILA EN COMPOSTELA 179 un hermoso piso alto, compuesto de tres habitaciones, sala y comedor, todo a la moderna, entre Paula y Merced. Informes en la misma.
49678 5 oct

ALQUILASE BUENA ESQUINA PARA toda clase de establecimiento, en Angeles y Maloja, sin estrenar, servicios sanitarios modernos, espléndido ventilado sótano. Llave bodega. Alquiler mensual $160. Informes Aguila, 62.
48675 5 oc

COMERCIANTES

Se cede un gran local en lo mejor de Monte, tramo comprendido entre Zulueta y Cienfuegos; tiene contrato y está preparado con hermosas vidrieras para establecimiento. Informan en Monte, 11, Sr. Garrido.
50088 6 oc

ROMAY 25, A MEDIA CUADRA DE Monte, acabados de fabricar, se alquilan los bajos y el segundo piso alto, compuestos de sala, recibidor, 4 cuartos, baño intercalado completo, comedor, cocina de gas y servicio de criados. Precio, los bajos $80; el segundo piso alto $70. La llave, Infanta y Santa Rosa, barbería. Informes Librería Albela. Belascoain 32 B. Tel A-5893.
495[illegible] 4 oct.

ALQUILERES DE CASAS

SE ALQUILAN LOS BAJOS DE LA casa de moderna construcción Merced No. 2, compuestos de sala, comedor, 3 amplias habitaciones, cuarto de baño completo, con calentador, cocina de gas e instalación eléctrica. Informan en los altos.
49978 5 oc.

Se alquila la esquina Gervasio y Animas, propia para cualquier clase de establecimiento. Informa: Matías Pardo, calle 23 y H, Vedado. Teléfono F-3132.
49986 5 oc.

SE ALQUILAN LOS ESPLENDIDOS altos de San Rafael, 73, con cuatro habitaciones grandes y una de criados. Informan en Perseverancia, 12 altos, hasta las tres de la tarde. Teléfono A-0334.
50099 4 oct

Se alquila en 32 pesos una casita compuesta de sala, un cuarto, saleta, cocina y servicio sanitario Construcción moderna. Informes. Telf M-4631.
50070 6 oc

VEDADO

VEDADO. ALQUILO EN $100 MAGNífica casa de alto y bajo, con todas comodidades, Once, 105, entre L y M. La llave en el 107. Tratar en Monte, 72.
183 7 oc

Se alquilan unos altos en J esquina a 27, Vedado, sala, comedor y cuatro cuartos, baño y cuarto y servicios de criados, aparte. Precio 65 pesos. Se pueden ver todos los días aún domingos, de 10 a 12; en la misma informan.
0187 9 oc

SE ALQUILAN LOS ALTOS DE 17 número 228, son cómodos y muy frescos. En los bajos dan razón.
0179 7 oc

VEDADO. SE ALQUILAN LOS ALTOS y bajos de la calle Línea 136 A casi esquina a Doce, acabados de fabricar y a la brisa. Portal, sala, recibidor corrido, 5 cuartos, saleta al fondo. dos baños intercalados completos, calentador, cocina gas, servicio de criados y garage. Alquiler módico. Llave en los mismos. Informes Habana 186, altos. Teléfonos M-1541 y F-1795
0113 7 oc.

EN 50 SE ALQUILAN LOS ALTOS DEL chalet calle A y 27, Vedado. Otros informes en frente.
134 5 oc.

Alquilo, calle Calzada, número 167, altos, entre H e I, Vedado, casa amueblada con lujo de detalles, comodidad y gusto. Puede verla a cualquier hora. Informan: M-5267 o M-2984. No llame sin haberla visto.
143 5 oc.

VEDADO. CALLE 23 NUMERO 253, entre E y F, se alquila esta hermosa casa compuesta de portal, sala, recibidor, tres amplias habitaciones, baño intercalado, comedor al fondo, hall, cocina de gas, cuarto y servicio de criados. Informes en la misma y en el teléfono I-6786.
50376 6 oc

SE ALQUILA FRESCO Y VENTILADO chalet calle 2 esquina a 11, esquina de fraile, lujosamente amueblado y compuesto de sótanos para lavar, planchar, etc. Planta baja, hall, sala, biblioteca, comedor, pantry, dos cuartos y un baño, cocina, garage para una máquina, con dos habitaciones altas y su baño. planta alta, cinco cuartos dormitorios y dos espléndidos baños intercalados. Se exigen referencias. Informa Pablo Suárez, Banco Nova Scotia, 315. Teléfonos M-8270, A-2222 o F-4233.
53 12 oc

SE ALQUILA LA CASA PASEO 25, bajos, entre 13 y 15, con sala, hall, seis habitaciones, comedor, baño, cocina, dos cuartos de criados. La llave e informes en la calle 4, número 156, entre 15 y 17, teléfono F-1665.
50235 6 oct

SE DESEA TOMAR UNA CASA EN la parte alta del Vedado, acera de la sombra, que tenga portal, sala, comedor, pantry, cocina, 6 a 7 habitaciones y dos baños de familia, uno o dos cuartos de criados y baño, garage para dos máquinas y cuarto del chauffeur, avisen teléfono A-8511, de 2 a 4 de la tarde, preguntar por el señor Méndez.
50299 5 Oct.

CALLE 10 ENTRE 17 Y 19, VEDADO segundo piso, acabado de construir, portal, sala, tres cuartos, comedor, baño intercalado, cocina y calentador de gas, servicio y entrada independiente de criados. Pueden verse a todas horas. La llave en la bodega de 17. Renta $80 contrato un año.
50211 4 oc.

SE ALQUILA CASA DE DOS PLANtas, con jardín y garage, parte alta de la Universidad, calle 25 entre L y M, a media cuadra de doble vía de tranvías, lugar muy fresco y agua abundante. Informes en la misma, teléfono F-1498.
49536 4 oct

SE ALQUILA CALLE 14 No. 9, ENTRE Línea y 11, hermosa casa compuesta de jardín al frente, sala, saleta, seis habitaciones, dos baños intercalados, comedor, cocina, pantry, galería, empresciaza, patio interior con árboles frutales, garage para dos máquinas, cuartos de servicio criado, casa completamente sola. Se puede ver a todas horas. La llave e informes H No. 95, entre 9 y 12. Teléfono F-2277.
50036 6 oc.

SE ALQUILAN LOS HERMOSOS Y frescos altos de 10 No. 39 esquina a 11 Vedado. Terraza al frente, sala, saleta, hall, comedor al fondo, 5 cuartos de familia con dos baños intercalados, dos cuartos, de criado con baño y servicio, pantry, cocina y calentador de gas, garage. La llave e informes en la carnicería de enfrente.
49438 10 oct.

SAN LAZARO 500, ENTRE M Y L, EN la loma de la Universidad se alquila hermosa casa compuesta de sala, comedor, 4 cuartos, baño completo intercalado, espaciosa cocina de gas, cuarto y servicio de criados, patio y traspatio. La llave en la bodega. Informes Librería Albela, Belascoain 32 B. Teléfono A-5893.
49573 4 oct

Por módicos alquileres se alquilan tres casas acabadas de fabricar en la esquina de la Calzada del Vedado y Dos, compuests cada una de recibidor, sala, comedor, cuatro habitaciones, baño intercalado, servicios y cuarto de criados, cocina y calentador de gas. Pueden verse a todas horas. Informan en los bajos de la misma y en República del Brasil número 71, teléfono A-4395.
49652 4 oc

21 ENTRE C Y D, ACERA DE SOMbra, se vende un solar de centro, 22 65 por 50. Se dan facilidades de pago. F-4252, I-7484. Tavel.
48484 4 oct

Vedado. Se alquilan un piso alto y uno bajo, de reciente construcción, en el lugar más fresco del Vedado. Calle F, entre 3 y 5. Las llaves en el chalet de la esquina. Informan en la Manzana de Gómez, departamento 252.
49392 10 oct

ALQUILERES DE CASAS

VEDADO, SE ALQUILAN LOS BONItos y ventilados altos de 6, esquina a 13, compuestos de sala, comedor, hall, cuatro cuartos grandes, cuarto criados, garage, etc., etc. Informan: I-7926. La llave al lado, 13, 417, bajos.
49926 5 Oct.

Se alquila la casa calle Quinta núm. 41, entre Baños y C, Vedado, compuesta de sala, saleta, cuatro cuartos, cuarto de baño, comedor, cocina, cuarto de criado y servicios. Informan en Línea núm. 6, teléfono F-4719.
50075 8 oct

SE ALQUILAN LOS HERMOSOS Y modernos bajos de la casa Jovellar o 27 de Noviembre 35 entre M y N, compuestos de sala, recibidor, 4 cuartos, comedor baño intercalado y demás servicios. Informan: Reina 120. Teléfono A-4794. La llave en los altos.
49456 5 oct.

VEDADO. SE ALQUILA LA BONITA casa acabada de pintar, calle D número 225, casi esquina a 23, compuesta de sala, saleta, comedor, cuatro cuartos, baño completo, cocina de gas, cuarto y servicios de criados. La llave y más informes en 23 número 278 1|2 casi esquina a D.
49950 4 oct.

VEDADO. SE ALQUILAN LOS LUJOsos y frescos altos de la casa, acabada de construir, calle H entre Calzada y Nueve, con entrada independiente, compuestos de terraza, vestíbulo, sala, hall, 5 habitaciones con dos baños intercalados, comedor, repostería, cocina moderna, dos habitaciones y baño para criado y garage. Puede verse a todas horas. Informan en la misma.
49740 7 oct.

JESUS DEL MONTE, VIBORA Y LUYANO

VIBORA. SE ALQUILA CASA MODERna en B. Lagueruela 39-A, entre 2a. y 3a., jardín, portal, sala, recibidor, tres cuartos amplios; cuarto de baño intercalado completo, comedor amplio y cuarto y servicio de criados, cocina de gas. Informan en la esquina de 2a. Teléfono I-2339.
207 13 oc

SE ALQUILA ESPLENDIDA CASA, acabada de fabricar, en Municipio 139, entre Justicia y Fábrica, por $50, compuesta de portal, 6 departamentos, cocina y baño completo. La llave, pregunte por el encargado de las habitaciones al fondo. Informes Monte 319. Teléfono A-6045.
169 7 oc.

VIBORA. SE ALQUILA LA HERMOSA casa O'Farrill 55, con portal, sala, tres cuartos, cuarto de baño, comedor y cocina de gas y carbón. La llave en los bajos.
0106 8 oc.

VIBORA, LIBERTAD 3, CALLE PARAlela a E. Palma, a la izquierda de la primera cuadra, se alquila en un elegante chalet particular un apartamento y una habitación. Se alquila un garage.
0044 5 oc.

AVISO. SE DESEA ALQUILAR UN chalet de tamaño regular que tenga por lo menos 5 dormitorios y demás servicios, con todo el confort moderno en el trayecto de la calle de Chaple al paradero de los tranvías de Jesús del Monte. Recibirán informes los Sres. Fernández, del "Palais Royal". Compostela y Obispo.
0122 5 oc.

SE ALQUILA LA CASA MAXIMO GOmez 495 entre San Joaquín y Tejas, propia para cualquier comercio. Informes en frente.
138 5 oc.

VIBORA. ALQUILO BARATOS, MOdernos bajos y modernos altos en San Lázaro 35 C, entre Milagros y Santa Catalina, cerca del tranvía. Tiene cada piso sala, saleta, tres habitaciones, lujoso cuarto de baño completo, servicio para criados, cielo raso, gas, luz eléctrica, teléfono y agua abundante siempre. Informan allí mismo.
162 5 oc.

EN LO MEJOR

de la Víbora, Loma del Mazo, calle O'Farrill No. 49, se alquila una preciosa casa muy barata. También se alquilan los bajos de la misma. La llave e informes al fondo de la misma
151 10 oc

SE ALQUILA UN HERMOSO DEPARtamento acabado de fabricar; vista a la calle, luz, servicios, mucha comodidad, independencia y agua abundante. Concepción 66, entre Lawton y San Anastasio.
0066 5 oc

Se alquila en la Calzada de la Víbora, cerca del crucero de la Havana Central, hermosa casa con 6 habitaciones y todas las comodidades para familia. Informan por Tel. I-2484.
A. ind. 20 oc.

SE ALQUILAN EN LA VIBORA, CARmen 4, los más frescos altos, acabados de fabricar, esquina de fraile, a una cuadra de la calzada y con toda clase de comodidades. Informan F-5635 o 27 número 338, Vedado.
50264 6 oc

EN 85 PESOS ALQUILO LOS ESPLENdidos altos Jesús del Monte 258, entre Santos Suárez y Dolores, Calzada, con sala, saleta, comedor, cinco cuartos y baños y servicios dobles. Llave en los bajos. Informes: A-5523.
50289 7 Oct.

SE ALQUILA EN LA VIBORA, CALLE Patrocinio, entre Revolución y Saco, espléndido chalet de dos plantas con todos los adelantos modernos. Precio 150 pesos. La llave e informes en San Ignacio 70. Teléfono A-2696.
50273 11 Oct.

SE ALQUILA LA CASA MILAGROS, 34, entre Delicias y Buenaventura, Víbora, compuesta de sala, cuatro cuartos, saleta al fondo, dos servicios modernos, muy fresca. Informan: A-4676.
50317 8 Oct.

SE ALQUILAN A DOS CUADRAS DE la línea de Concha, un Departamento alto, con su balcón y servicio independiente, una casita. Emna y Cueto, Luyanó, teléfono I-5033.
49526 4 oc

GRAN ESQUINA PARA BODEGA

Alquilo una situada en esquina de fraile, con mucha barriada, acabada de fabricar; tiene gran local, poco alquiler y se da buen contrato. Belascoain 54; altos, de 2 a 5.
50007 3 oc.

VIBORA. Alquilo con contrato, $85, la mejor situación, acabado de fabricar, espléndido chalet, a una cuadra de Estrada Palma y próximo a la Calzada, a la brisa, decorado con mucho gusto, Jardín, portal, sala, recibidor, tres cuartos, baño regio, comedor, cuarto alto de criados, entrada independiente, con gran traspatio, sembrado. Para informes, Estrada Palma 20.
50126 5 oc.

EN LO MEJOR DE LA VIBORA, CAlle de O'Farrill número 9, a media cuadra de la calzada, frente al paradero de los tranvías, se alquila la casa de fabricación moderna, con sala, saleta, comedor y cuatro cuartos, con tres ventanas a la calle, portal y demás comodidades. La llave en el 13 y dan informes.
50065 8 oct

VIBORA. SAN FRANCISCO 123, ENtre Armas y Porvenir, modernos altos, terraza, sala, recibidor, 4 cuartos, baño completo, comedor, doble servicio despensa, calentador, agua abundante $65. Fiador. Llave al lado. Tel. I-1959
49983 4 oc.

SE ALQUILAN LOS ALTOS DE SErrano y Santos Suárez, con terraza, sala, recibidor, 4 habitaciones y baño intercalado. La llave en la bodega. Informes: M-7571 y M-7349.
50130 6 oc.

ALQUILERES DE CASAS

SE ALQUILAN LOS MAGNIFICOS ALtos del chalet situado en San Mariano entre Goicuría y Mayía Rodríguez, Reparto Mendoza, Víbora. Tienen terraza, gran sala, hall, salón de comer, cuatro habitaciones, baño intercalado, pantry, cuarto y servicio de criados. También se alquila el garage. Para otros informes llame al teléfono I-6317.
49895 7 oct

VIBORA, SE ALQUILA LA CASA DE Lawton, 80, entre S. Mariano y Vista Alegre, con portal, sala, saleta, cuatro habitaciones y demás servicios. La señora Benigna, encargada del pasaje. Informará: Teléfono I-1448.
49927 14 Oct.

Se alquila la hermosa y cómoda casa Ensenada, 13, casi esquina a Pérez, propia para persona de gusto. Las llaves esquina a Santa Ana, bodega, Jesús del Monte.
50100 10 oc

SE ALQUILA LA CASA MUNICIPIO 124 entre Fábrica y Reforma. Se compone de portal, sala, comedor, dos cuartos, baño completo, cocina, patio y traspatio. Es moderna. Informan en Villegas 98, altos. Teléfono A-2867. Doctor Ochotorena.
49976 8 oc.

BODEGUEROS

Dentro de dos semanas quedará terminada una regia casa esquina de gran porvenir, por tener mucha barriada y ser la indicada para montar un gran establecimiento. Se dan seis años de contrato. Calle Pocito y Reyes, Jesús del Monte. En la misma informan. Teléfono A-0365.
46160 14 oct.

SE ALQUILAN LOS ALTOS DE LA casa Luyanó 79, esquina a Villanueva, con sala, saleta, cinco cuartos, cuarto de baño intercalado, comedor, cocina y demás servicios sanitarios. Informes en Luyanó, 5, esquina a Toyo, bodega, teléfono I-4441.
48853 8 oct

UN HERMOSO CHALET, SE ALQUILA en punto alto y fresco de la Víbora. Vista Alegre 14 entre San Lázaro y San Anastasio, a dos cuadras de la Calzada y una de los PP. Pasionistas, con 8 cuartos, gran garage y todas las comodidades. Informan en el No. 12.
49508 11 oct.

VIBORA. EN 45 PESOS SE ALQUILA San Anastasio, 99, entre San Mariano y Vista Alegre, con tres cuartos, portal y servicios. Telf. I-3011.
49496 4 oct

NUEVOS Y PRECIOSOS ALTOS, CORtina y Estrada Palma, terraza, sala, saleta, galería, 4 cuartos, lindísimo baño intercalado, comedor, cocina, cuarto de criados. Muy baratos. Teléfono I-1723.
50104 5 oct

SE ALQUILA UNA FRESCA Y VENtilada casa compuesta de sala, comedor, cuatro cuartos con baño intercalado y garage con cuarto para chauffeur, situada en Cortina entre O'Farrill y Patrocinio. Informes en O'Farrill y Cortina, Víbora.
50064 10 oct

SE ALQUILAN LOS BAJOS DE LA casa Tamarindo 30, propios para botica u otra clase de comercio, a media cuadra de los tranvías, en $60. Para más detalles en la misma informan. Jesús del Monte.
50095 5 oct

SE ALQUILA UNA CASA EN LA CALzada de Concha, número 111, entre Infanzón y Pernas, compuesta de portal, sala, comedor, cocina, seis cuartos y garage, tiene dos entradas y se puede alquilar toda o en parte.
49968 3 Oct.

SE ALQUILA DUREGE 18, CASI ESquina a Enamorados, punto alto, nueva, cómoda, portal, sala, dos saletas, dos patios, dos baños, cuatro cuartos, etc., $80, dos meses en fondo. La llave al lado. San Lázaro, 199, A-5890 y un segundo piso, en San Rafael 59, esquina a Campanario, 95.
49651 4 oct

SE ALQUILA EN CONCEPCION, 59, Víbora, una casita interior, compuesta de sala y tres cuartos y todos sus servicios independientes, muy fresca. La llave en el número 3 y su dueño, en Delicias, 41.
49851 9 oct

CERRO

SE ALQUILA CASA VELARDE NUmero 9, letra B, compuesta de tres cuartos, sala y demás servicios, gana 30 pesos. Informan: Zanja, 137, bodega. Teléfono M 5667.
50274 7 Oct.

CRUZ DEL PADRE Y AMENIDAD SE alquila una casita en 20 pesos. Informan en la bodega de Pedroso y Cruz del Padre, teléfono A-2531
48481 4 oc

SE ALQUILA UNA CASA EN ESPEranza y Parque, Cerro. Informan en la bodega de enfrente.
49846 7 oct

Se alquila la lujosa y fresca casa Calzada del Cerro 575, esquina a Carvajal, en la parte más alta, compuesta de portal al frente, gran vestíbulo, antesala, sala, 4 espaciosas habitaciones con dos baños de lujo intercalados, galería cubierta, comedor, cocina, pantry, patio interior, dos cuartos en los altos, tres cuartos de criados, con un salón anexo y dos baños, garage para dos máquinas. Precio $200 Informes: Tel. A-6523. La llave en el Convento de María Inmaculada, Calzada del Cerro esquina a Buenos Aires.
49365 5 oct.

EN SANTA TERESA ESQUINA A INfanta, Cerro, se alquila una casa alta, nueva, muy fresca, compuesta de sala, saleta y comedor, y tres grandes cuartos y baño intercalado y cocina de gas, todo lo más moderno. Informan en Atocha y Zaragoza, bodega, teléfono I-2784, Cerro.
49668 5 oct

EN $35.00 ALQUILO VELARDE 19, bajos entre Churruca y Primelles, con sala, saleta, dos cuartos, cocina, baño y demás comodidades, cielo raso y pisos muy finos, nunca falta agua, muy abundante. Informan Tel. F-5338.
49270 4 oct.

ALQUILO UNA ESQUINA EN LA calzada de Buenos Aires, esquina a Florencia para tren de lavado o farmacia ferretería o carpintería. Está propia para todo y al lado alquilo casa cómoda, con sala, saleta, dos cuartos, patio, cocina y servicios sanitarios. Informan en la bodega.
50110 10 oct

MARIANAO, CEIBA, COLUMBIA Y POGOLOTTI

REPARTO ALMENDARES. ALQUILO una gran casa moderna, de portal, sala, saleta, tres cuartos, comedor, cocina, gran cuarto de baño, patio grande, tranvías doble, por el frente. En el mejor punto de Almendares. Calle 14 entre 3 y 5, teléfono F-2568.
0218 6 oc

SE ALQUILA UNA CASA CONSTRUIda para establecimiento de víveres y equipada con toda clase de vidrieras modernas, en el Reparto Buen Retiro, Marianao, Calle 4, entre C y Línea. Llame al teléfono M-1891.
50256 8 oct

Se alquila y se vende un chalet sin estrenar en la calzada de Columbia, Alturas de Miramar, pasado el Puente de la calle 23. Tiene cuatro habitaciones y dos baños, garage, etc. Precio $27.000. Alquiler $140.00. Para más informes: Fomento y Fabricación, S. A. Aguiar, 106, teléfono M-7245.
50241 oct

ALQUILERES DE CASAS

SE ALQUILAN DOS CASAS, SALA, saleta, tres cuartos y baño en treinta pesos, hay una de altos, paradero Ceiba, media cuadra del carrito, boca de Bustamante se puede ver a todas horas. La llave en los bajos, dueño Cine Cuba, por la noche.
50270 9 Oct

SE ALQUILA UN SALON DE ESQUIna en el cine Campoamor, Avenida Tercera esquina a Dos, Reparto Buena Vista, punto de gran porvenir, a dos cuadras del edificio que están construyendo para el colegio de Belén, propio para café, fonda, dulcería o refrigerador. Se puede ver a todas horas. Más informes, Cine Niza, Prado, 97.
49 5 oc

Alturas del Río Almendares. Avenida América esquina a Aliados, (al lado del Conde del Rivero), se alquilan los frescos altos compuestos de sala, recibidor, hall, dos hermosas terrazas, comedor, lujoso cuarto de baño, tres amplias habitaciones con closets, cocina, pantry, cuarto de criados con su servicio. Garage, agua abundante. Informan en los bajos, su dueño.
50118 5 oc

SE ALQUILAN HERMOSOS CHALETS construcción moderna, en los repartos de Buena Vista Avenida Tercera y Pasaje D, frente al cine Campoamor, paradero de Rabell, a media cuadra del tranvía. Tiene garage, jardín, y portal con cuartos de criados con sus servicios. Precios módicos. Informan en Prado 85, café, teléfono A-9106.
49865 7 Oct

EN MARIANAO SE ALQUILA CASA nueva con portal, sala, hall, 4 cuartos, comedor, doble servicio, garage, patio; en Santa Catalina y Medrano, frente a tranvía Santa Ursula y al Hipódromo. La llave en la bodega de la esquina. Informes: Teniente Rey 30. Real No. 60. Teléfonos I-7417 y A-3180.
50144 5 oc.

HABITACIONES

HABANA

EN MONTE 49 1|2, ENTRE FACTORIA y Someruelos, se alquila en el primer piso una buena habitación a hombres solos. Razón en los bajos, tienda de ropa.
0182 8oc

SE ALQUILA UNA HERMOSA HABItación de esquina a hombres o matrimonios. En la misma un espléndido comedor y cocina a dos socios o matrimonio. Muralla 36, altos.
00094 5 oc.

SE ALQUILA UNA HABITACION, UN comedor y cocina de gas, en $25, propio para matrimonio sin niños. Cristo, 37, altos, esquina a Muralla.
0219 6 oc

SE ALQUILA UN CUARTO EN CASA de familia a hombres solos o matrimonio sin niños. No tiene muebles, hay teléfono y luz. San Lázaro 115, altos.
0127 6 oc.

EN VIRTUDES 75, PRIMER PISO, SE alquila un departamento amueblado con vista a la calle, lavabo agua corriente, baño con calentador, casa familia particular.
0129 5 oc.

MONSERRATE 93, ALTOS, ENTRE Lamparilla y Obrapía, se alquilan habitaciones, lavabos de agua corriente, muebles especiales. Otros informes en la misma.
133 5 oc.

SE ALQUILA

hermoso departamento de dos habitaciones con vista a la calle, propio para dos o tres de familia, sumamente económico. Monte 2 letra A, esquina a Zulueta, casa de todo orden.
50348 5 oc.

EN CASA DE UN SEÑOR SOLO Y DONde no hay más inquilinos, se alquilan dos habitaciones juntas, grandes y ventiladas a una o dos personas. Aguila 13, altos, a la derecha.
145 6 oc.

HABITACION AMUEBLADA EN FAmilia, como único huésped, desea señor recién llegado de Europa. Pagaría de 10 a 15 pesos. Escribir a Sr. Hageman, Hotel Tullerías. C. Monserrate 91.
148 5 oc.

SE ALQUILA EN PRADO 33, ALTOS, una habitación con vista a la calle, agua corriente, propia para matrimonio. Se da toda asistencia.
153 5 oc.

SE ALQUILA UNA HERMOSA HABItación en Cárdenas 66, altos, a una cuadra de la Terminal y los tranvías a señora o matrimonio. Se dan y toman referencias.
165 5 oc.

SE ALQUILAN TRES HABITACIONES juntas o separadas y una espléndida sala, propia para un profesional. Jesús del Monte 342, altos, de 10 a 5 Se exige moralidad.
157 12 oc.

A MATRIMONIOS SIN NIÑOS U HOMbres solos, se alquila un departamento con vista a la calle y una hermosa habitación interior con dos camas, toda asistencia, con magnífica comida a la española y criolla. Neptuno 156, primer piso. Tel. A-1219.
156 5 oc.

SE ALQUILA

hermoso departamento de tres habitaciones con vista a la calle, con su cocina y demás servicios completos independientes. Es muy fresco y sumamente económico. Narciso López 2, antes Enna, frente al Muelle de Caballería, casa de todo orden.
50347 5 oc.

HABANA, 80, ALTOS, SE ALQUILA una habitación, casa de familia, a matrimonio o caballero amueblada con limpieza. Hay teléfono.
50061 3 oct

PARA MEDICO O DENTISTA, SE ALquila una sala de esquina, planta baja, con dos entradas, antesala, anexa. También hay un cuarto interior, más barato. Virtudes 70 esquina a San Nicolás.
49724 1 oct.

BASARRATE 18, ESQUINA A SAN MIguel, segundo piso, se alquilan habitaciones con o sin muebles y comidas, a matrimonios o señoras solas. Toman y dan referencias.
49971 5 Oct.

CASA DE HUESPEDES SAN NICOLAS No. 21. Se alquilan hermosas habitaciones amuebladas, para personas de moralidad. Se prefieren hombres solos. Hay de todos precios. Desde $15 hasta $30.00.
49981 3 oct.

OBRAPIA 96 Y 98

Se alquilan habitaciones muy amplias, buena comodidad, lavabo de agua corriente, luz toda la noche. Son especiales para oficinas u hombres solos. Informes el portero.
48915 1 oct

HEMOS HECHO

Grandes mejoras en nuestro hotel. Aproveche esta oportunidad y venga a ver las habitaciones desde $30 en adelante. Hotel San Carlos, Avenida de Bélgica número 7 (antes Egido), frente a Monte. Teléfonos M-7918 y M-7919. 100 habitaciones, 100 baños, 100 teléfonos.
49771 5 oc.

SE ALQUILA UNA HABITACION A hombres solos o señora sola que trabaje en la calle. Es casa de familia y se exigen referencias. Tiene teléfono. Aguacate, 21, bajos.
49209 30 oct

HABITACIONES

SE ALQUILA UN CUARTO PARA hombres solos que sea de extricta moralidad. Informan en Luz, 48. Baños de Belén.
49236 4 Oct.

HABITACIONES

con baños privados, elevador automatico constante. Obrapía y Compostela, 65, de reconocido orden y moralidad.
49958 14 oct

SE SOLICITA UN SOCIO PARA UNA habitación que sea persona seria. Teniente Rey, número 67, altos del café.
50281 5 Oct.

"BIARRITZ

Gran casa de huéspedes. Habitaciones desde 25, 30 y 40 pesos por persona incluso comida y demás servicios. Baños con ducha fría y caliente. Se admiten abonados al comedor a 17 pesos mensuales el adelanto. Trato inmejorable, eficiente servicio y rigurosa moralidad. Se exigen referencias. Industria, 124, altos

HOTEL TORREGROSA

situado en el barrio comercial y bancario. Edificio moderno, con todos los adelantos. Elevador automático constante, apartamentos y habitaciones espléndidas y frescas, cn baños privados, en todas. Compostela y Obrapía.
49958 14 oct

CALLE CUARTELES NUM. 1. SE ALquilan habitaciones altas y bajas y en Cuba 80, Cuba 120, Compostela 110, Zulueta 32, Lagunas 85, Gervasio 27, Virtudes 140, Esperanza 117, Calzada del Cerro 607, Recreo 20, Velasco 9; Vedado, J, 11. Baños núm. 2, esquina a Tercera y Baños esquina a Primera; Quinta 48 y Quinta 69 y A, 3; 10 número 6; Nueve 150 y Nueve 174 y 11 número 83; 15 y 16 y G núm. 52 entre 19 y 21.
50098 8 oct

AMISTAD 37, ALTOS, SE ALQUILAN dos habitaciones con muebles.
50141 4 oc.

VERSALLES HOUSE

Gran casa de huéspedes, con lavabos de agua corriente y magníficos baños, habitaciones con comida y todo servicio, desde 35 pesos en adelante para matrimonio, precios especiales, igual que para estudiantes, magnífica comida y absoluta moralidad. Industria, 53, teléfono A-0572.
50107 7 oct

SE SOLICITA UNA CRIADA DE HABItaciones que sepa coser y traiga buenas referencias. 13 entre 12 y 14 al lado de la bodega. Vedado.
50174 4 oc.

BELASCOAIN 117, ALTOS, CERCA DE Reina, se alquila a hombres solos, una buena habitación, casa particular y de moralidad.
50213 6 oc.

Bernaza 36, frente al parque del Cristo. Gran casa de huéspedes. Se alquilan grandes y frescas habitaciones con balcón a la calle. Hay una hermosísima habitación de esquina. Baños con agua caliente a todas horas. Lugar céntrico, estricta moralidad. Magnífica comida. Precios módicos.
50097 10 oc

SE ALQUILA 1 HABITACION FRESquísima a mujeres solas o matrimonio sin hijos. Informes: Cristo 28, bajos.
50132 7 oc.

CASA DE HUESPEDES

Se ofrecen departamentos y habitaciones; buena comida, buen servicio para familias estables y viajantes. Estricta moralidad. También hay una habitación en la azotea y en zaguán. Prado 87, esquina a Neptuno.
50035 15 oc.

"ARAÑA" Y "EL CRISOL"

HOTELES

Las mejores casas para familias, todas las habitaciones y departamentos con servicio sanitario, las mas baratas, frescas y cómodas y las en que mejor se come. Teléfono A-6787. Animas, 58, teléfono A-9158. Lealtad, 102.

EN AGUACATE, 47

Se alquilan habitaciones amuebladas y servicio, a $20.
19559 5 oct

SE ALQUILAN DEPARTAMENTOS frescos y ventilados, a hombres solos, en Cuba, 16, bajos, frente al mar.
19683 7 oct

HOTEL PALACIO COLON

Dolores G. viuda de Rodríguez, propietaria. Teléfono A-4718. Prado 51, altos, esquina a Colón. Se alquilan habitaciones amplias, frescas, y en lo mejor de la ciudad, agua abundante, buena comida y precios al alcance de todos. Venga y véalo.
46605 10 oct

SE ALQUILA EN AGUIAR 72, ESQUIna a San Juan de Dios un departamento con vista a la calle y en Obrapía 13 también hay habitaciones para matrimonios y hombres solos. Hay agua abundante. Se da llavín. Hay teléfono.
49701 5 oct.

Casa Cuba 24, frente al mar, para personas honradas, una de las más frescas, ventiladas, limpias, alumbradas e higiénicas de esta ciudad. Habitaciones amplias, con agua, luz y todas las comodidades al alcance de todas las fortunas. Visítela, pida un prospecto y precio al portero.
49594 11 oct.

SEA AFORTUNADO

Alquilo una habitación amueblada en casa de familia americana. Es muy fresca dicha habitación, con vista al mar y a cinco cuadras del Prado. Llame a los teléfonos M-9442 y M-5698.
C 6345 Ind 8 jl.

CASA PARA FAMILIAS

Alquila habitaciones muy frescas, altas y bajas, lujosamente amuebladas, servicios de ropa y criados, con y sin comida, mucha limpieza y moralidad, a precios muy reajustados. Grandes baños, agua fría y caliente. Manrique, 123 entre Reina y Salud. Hay pianola y radio para los huéspedes.
46921 9 oct

AVISO

El Hotel Roma, de J. Socarrás, se trasladó a Amargura y Compostela, casa de seis pisos, con todo confort, habitaciones y departamentos con baño, agua caliente a todas horas, precios moderados. Teléfonos, M-1944 y M-6945. Cable y Telégrafo Romotel. Se admiten abonados al comedor. Ultimo piso. Hay ascensor.

HOTEL VANDERBILT

Zenea y Mazón, bañado con las brisas de la loma Universidad. Habitaciones para familias y personas estables. Precios sumamente bajos. Casa de orden y moralidad. Teléfono A-6204.
47301 9 Oct.

CASA DE HUESPEDES COMPOSTELA 10 esquina a Chacón, ventiladas habitaciones con vista a la calle, todo servicio, excelente comida. Precios reducidos.
49506 6 sp.

HABITACIONES

HOTEL "CUBA MODERNA"

En esta acreditada casa hay habitaciones con todo servicio, agua corriente, baños fríos y calientes, de $25 a $50 al mes. Cuatro Caminos, teléfonos M-3569 y M-3259.

HOTEL "LA PURISIMA"

Máximo Gómez, 5, antes Monte, esquina a Zulueta. Departamentos y habitaciones con baño y sin baño, desde $40, 60, 80, 90 120y $150; por días casa y comida desde $2.00 en adelante. Se admiten abonados al comedor desde $25. También hay capilla en la casa y misa todos los domingos a las diez, se hospedan varios sacerdotes, recomendada por todo el Clero del interior. Excelente comida y buen trato, grandes reformas. Todos los tranvías pasan por la puerta. Se piden referencias. Teléfono A-1000
47864 16 oct

"EL ORIENTAL"

Teniente Rey y Zulueta. Se alquilan habitaciones amuebladas, amplias y cómodas, con vista a la calle. A precios razonables.

EN LUZ, 24, ULTIMO PISO

Se alquila una habitación amueblada, para un hombre solo. Tiene teléfono; la casa es una sola familia y se piden referencias.
50123 4 oc.

OBRAPIA, 96 Y 98, SE ALQUILAN habitaciones muy amplias, buena comodidad, lavabo de agua corriente, luz toda la noche. Son especiales para oficinas u hombres solos. Informes el portero.
50308 8 Oct.

CARLOS III

Se alquilan dos hermosos departamentos altos y bajos con tres o cuatro habitaciones alrededor, con todos los servicios completamente independientes, y un cuarto en la azotea. Informan: Pocito, 42, frente al Colegio La Salle.
49941 5 oc.

SI QUIERE USTED VIVIR CON ECOnomía, bien servido y en punto inmejorable, alquile una habitación en los altos del café Vista Alegre, San Lázaro 266.
49893 5 oct

HABITACION A SEÑORA SOLA SE alquila en casa de familia; no hay inquilinos. También sala amueblada, con gabinete para consultas. Industria, 13, altos.
50267 5 oc

SE ALQUILA EN GALIANO 24, UNA habitación para hombre. Se da comida si la desea. Informes en el café.
50352 4 oc.

SE ALQUILA UN DEPARTAMENTO con vista a dos calles compuesto de sala y cuarto, luz, teléfono, comida y servicio de criados en $90. Informan en Cárdenas No. 3, segundo piso. Teléfono M-2363.
50364 4 oc.

HOTEL OBRAPIA 57, ALTOS BORbolla, amplias y frescas habitaciones con vista a la calle, bien amuebladas. Desde 25 pesos con comida, persona sola desde 40 pesos. Buena comida.
50284 9 Oct.

HOTEL "VENECIA"

Casa para familias. Situado en Campanario 66, esquina a Concordia. La casa más ventilada de la Habana, construída con todos los adelantos modernos para personas de moralidad reconocida, habitaciones con servicios privados. Agua caliente a todas horas. Espléndida comida. Precios reducidísimos. Teléfono M-3705.
50300 9 Oct.

SE ALQUILA UN DEPARTAMENTO alto de la casa Oquendo número 9, esquina a Animas, compuesto de cuatro divisiones. Informa el encargado, en la misma.
0043 5 oc

GRAN CASA DE HUESPEDES "LA Burgalesa", Bernaza 29. Se alquilan habitaciones frescas con agua corriente en todos los cuartos. Precios módicos.
50322 4 oc.

EN OBRAPIA 113 SEGUNDO PISO, CAsi esquina a Monserrate, se alquilan a hombres solos o matrimonio sin niños dos espléndidas habitaciones con servicios inmejorables y teléfono. Casa moderna, muy ventilada y de absoluta moralidad. En la misma informan.
50337 4 oc.

SE ALQUILA UN DEPARTAMENTO de dos habitaciones con vista a la calle y una habitación interior, grande y fresca en Concordia 91, altos.
50330 7 oc.

DEPARTAMENTO ALTO, INDEPENdiente, de dos habitaciones y comedor, se alquila a personas de moralidad. Se exigen referencias. Aguiar 16.
50355 4 oc.

SE ALQUILA UNA HABITACION CON vista a la calle, muebles, agua abundante. Villegas 113, último piso entre Teniente Rey y Muralla.
50333 4 oc.

VEDADO

VEDADO. EN LOS ALTOS DE LA CAlle A, núm. 259, se alquila una hermosa habitación a hombres solos o matrimonio que no cocine. Tiene entrada independiente y dos ventanas a la brisa. En la misma informan.
0098 5 oct

M, NUM. 33, ESQUINA A 19

Vedado, cerca de todas las líneas de tranvías del Vedado. Frescas habitaciones para una y dos personas. Comedor con vista al mar, mesas individuales, excelente cocina. No falta agua fría ni caliente. Se cambian referencias.
49657 4 oct

A PERSONAS DE

extricta moralidad, alquilo departamentos de 1 a 3 habitaciones con vista a la calle, con o sin comida. 25, entre 2 y Paseo, al lado del 369, altos, Vedado, teléfono F-2909.
49584 12 oct

SE NECESITAN

CRIADAS DE MANO Y MANEJADORAS

EN LA VIBORA, SAN LAZARO 82, entre Carmen y Vista Alegre, se solicita una joven española para todo el servicio de un matrimonio y una niña, que sepa cocinar y no tenga novio y duerma en la colocación. Sueldo $30 y ropa limpia.
208 6 oc

EN JESUS DEL MONTE 587-A SE SOlicita una criada de mediana edad, que entienda algo de cocina. Es para corta familia.
210 7 oc

SE SOLICITA UNA BUENA MANEJAdora para ir a un Ingenio. Que tengan buenas recomendaciones. Calle M y 21, Sr. E. Cadenas.
0188 7 oct

SE SOLICITA UNA MUCHACHITA de diez a doce años, blanca o de color. Se da sueldo y ropa limpia. Máximo Gómez, 645, Cerro.
0190 9 oc

PARA TODOS LOS QUEHACERES DE un matrimonio y un niño, se necesita una muchacha limpia y que sepa su obligación. Preferible sin novio. Sueldo $30. San Lázaro, 84, Víbora.
0184 6 oc

SE NECESITAN

Se solicita una criada peninsular, de mediana edad y que tenga referencias Cerro 532.
102 6 oc.

FAMILIA AMERICANA DESEA DOS señoras españolas para el campo. Para más informes: Calle 4 entre 17 y 19, Vedado, teléfono A-1332.
0067 5 oc

SE SOLICITA UNA CRIADA DE MAno, peninsular. Sueldo $30. F No. 219 entre 21 y 23, Vedado.
50359 4 oc.

Se solicita en la calle D No. 215, entre 21 y 23, Vedado, una criada de mano, que lleve tiempo en el país
C 8945 3 d 3

CRIADA DE MANO, SE NECESITA una en Egido 61.
146 5 oc.

SE NECESITA UNA MUCHACHA PEninsular aunque sea recién llegada que sepa coser y que tenga buenas referencias. Informan en Maloja, 11, altos, Habana.
50246 5 oc

SE NECESITA UNA BUENA CRIADA de mano y una cocinera. Sueldo $30 la criada y $35 la cocinera, pero tiene que saber cocinar bien. También una manejadora. Sueldo $25. Es para corta familia, acabada de llegar. Habana 126, bajos.
50170 4 oc.

CRIADOS DE MANO

SE NECESITA UN CRIADO DE MANO que haya servido en casa particular y tenga recomendación de la misma. Sueldo $40. También se necesita un segundo criado. Sueldo $25 y un muchacho español para fregar la losa $15. Habana 126
50169 4 oc.

COCINERAS

SE SOLICITA UNA COCINERA QUE sepa cumplir con su obligación. 17 núm. 460, entre 8 y 10, Vedado.
206 6 oc

SE SOLICITA UNA BUENA COCINEra, peninsular, de mediana edad, que haga la limpieza de la casa, para un matrimonio; si no sabe cocinar bien, que no se presente. Se da buen sueldo; no duerme en la casa. San Miguel 200, altos, entre Belascoain y Gervasio.
0104 5 oc.

SE SOLICITA UNA COCINERA QUE ayude a los quehaceres de la casa en San Lázaro 305 A, segundo piso, derecha, esquina a Aramburo.
110 5 oc.

CRIADA ESPAÑOLA QUE ENTIENDA de cocina, para casa chica, se solicita en Centurión 4 entre Luis Estévez y Avenida de Chaple, Víbora. Teléfono I-5427.
0114 7 oc.

SE SOLICITA UNA BUENA COCINEra, que sepa su obligación. Buen sueldo. Neptuno 227 altos, junto a la Biblioteca Municipal. Tel. A-9881.
0128 6 oc.

VILLA FLORA, SOLICITA COCINERA, peninsular, que duerma en la colocación Sueldo $20 y ropa limpia. Alturas de Almendares, pasado puente de la calle 23, segunda casa a la izquierda.
136 6 oc.

EN VILLEGAS 66, ALTOS, SE SOLIcita una criada peninsular, que entienda de cocina. Es para corta familia.
144 5 oc.

SE SOLICITA UNA COCINERA QUE ayude algo a la limpieza, para corta familia. Sueldo $30. San Rafael, 50, primer piso, al lado de los Escolapios.
60 12 oct

SE SOLICITA UNA COCINERA PARA cocinar para un matrimonio. Tiene que ayudar a la limpieza y dormir en la colocación. Se piden referencias. Buen sueldo. Calle Tercera entre 8 y 10, Vedado.
0079 5 oc

SE SOLICITA COCINERA QUE SEA persona formal y sepa su obligación; es para corta familia. Jesús María 60.
50357 4 oc.

SE SOLICITA UNA COCINERA PENINsular, joven, que duerma en el acomodo. San Lázaro 482, bajos, cerca de la Universidad.
50009 2 oct.

SE SOLICITA UNA JOVEN ESPAÑOla para cocinar y ayudar a los quehaceres de la casa de un matrimonio solo. San Francisco, 49, altos, entre San José y Valle.
50250 4 oct

SE SOLICITA UNA SEÑORA DE EDAD que cocine y cuide la casa. Informan: Aguila 107, Sombrerería.
50134 4 oc.

COCINEROS

SE SOLICITA UN BUEN COCINERO que tenga referencias de casas particulares. Banco Nacional, Departamento 229 y 230.
50252 4 oc

CHAUFFEURS

Necesito un chauffeur para manejar mi Ford, sin pretensiones y que conozca el tráfico. Marín. Café El Fénix. Belascoain y Concordia.
50332 4 oc.

CHAUFFEURS

Se necesitan. Aprenda a chauffeur, empiece hoy. Se gana mejor sueldo con menos trabajo que en ningún otro oficio. En la escuela de M. Kelly se les enseña a manejar y todo el mecanismo de automóviles modernos. En corto tiempo puede usted obtener el título y una buena colocación. Venga hoy o escriba por un libro de instrucción, mandando seis sellos de a dos centavos. Escuela Automovilista y de Aviación. Necesitamos Chauffeurs para casas particulares. Agencia de Chauffeurs. San Lázaro, 249, frente al parque de Maceo, teléfono A-4995.
49352 5 oct

VARIOS

PARA EL CAMPO. SE SOLICITA UN hombre que sepa ordeñar y sea trabajador, para corta vaquería. Se prefiere con corta familia y también un muchacho de 12 a 14 años para la misma. Informes en Cueto, 188, entre Luyanó y Compromiso.
205 6 oc

COSTURERA. PARA CASA PARTICUlar, de 7 a 7, se solicita una costurera que vista y atienda el cuarto de una señora. Buen sueldo. Ha de traer recomendaciones. Calzada 120, entre 6 y 8, Vedado.
C 8943 3 d 3

MERITORIO, CON BUENA LETRA Y conocimientos de oficina, se solicita en Monserrate 121. De 8 a 12 m.
0123 5 oc.

AGENTES. — NECESITAMOS PARA buen artículo en toda la república. Muestras e informes si remiten 50 centavos en giro a R. O. Sánchez, S. en C. Neptuno 100, Habana.
167 5 oc.

Solicito personas activas y bien relacionadas para solicitar seguros de mucha aceptación. Magnífica oportunidad para hacerse de una profesión bien retribuída e independiente El Sol de América. Oficios 12. Dto. 410.
117 5 oct

SE NECESITAN

SE NECESITA VENDEDOR CON BUEnas referencias y bien relacionado con casas de préstamos y joyería. Sueldo y comisión. Dirigirse a B. Arza, de 9 a 11 y de 2 a 4. Galiano 138.
50339 5 oc.

SE SOLICITA UN VENDEDOR DE MUEblerías, para trabajar en esta plaza; tiene que conocer el giro y tener referencias. Cuba 90.
50333 4 oc.

Se solicitan expertas dependientas en el despacho de vestidos de señoras; si no están prácticas que no se presenten. Informan: The Leader, Galiano, 79.
8866 7 d-2

LAVANDERA. SE SOLICITA UNA GEneral lavandera para casa particular y que lleve la ropa a su casa, Calzada 120 esquina a 8, Vedado.
C 8944 3 d 3

HOMBRES DE AMBICION

Deseo proporcionarles la oportunidad de ganar de ocho a quince pesos diarios, trabajando por su cuenta. Vendo por 10 pesos y enseño a usted a fabricar un artículo de mucha necesidad en todas partes que cuesta 50 cts y se está vendiendo a tres pesos. Personalmente he ganado mucho dinero y usted puede hacer lo mismo después de ponerlo al corriente. Véame lo más pronto posible en esta dirección, Virtudes, 8-A, esquina a Industria. Le daré más detalles. A. Chauvin.
50230 4 oct

THE FULLER BRUSH COMPANY TIEne vacantes tres plazas de representantes en la Habana. Los solicitantes deben tener más de 25 años, buena presencia y referencias; cultura general y poder dar fianza satisfactoria. Manzana de Gómez, 512, de 1 y media a 2 y media. Sr. Castellanos.
50265 4 oct

VENDEDORES. SE NECESITAN PARA vender en plaza vinos y licores. Se da buena comisión. Luyanó, 209. Informan solamente de 4 a 6 p. m.
50113 5 oct

SE NECESITA UN DEPENDIENTE con referencias, que conozca el giro de garage y accesorios. Monte 2, letra G.
50128 4 oc.

SE SOLICITA UNA BUENA OFICIALA de Sombreros en Au Petit Paris. Obispo 78.
50184 4 oc.

Se solicitan modistas expertas. De no ser así no se presenten. Informan, en The Leader, Galiano, 79.
C 8757 7 d 1

DESEO PERSONA DE CAPITAL PAra instalar una gran fábrica de fideos y pastas finas para sopa, a donde sea de la República; soy catalán y maestro de muchos años de práctica; exoperario de La Flor del Día. Razón: Joaquín Roses, calle Santa Clara, 16, Fonda La Paloma.
50085 7 oct

Un socio. Se solicita uno que aporte de 2.500 a 3.000 pesos, para ampliar el negocio de una sastrería y camisería situada en punto inmejorable y de seguro porvenir. Se prefiere que sea cortador. Para informes, Sr. Vila, Galiano, 116, Habana.
49848 7 oct

Agéntes. Solicitamos agentes en todos los pueblos del interior de la isla, para negocio lucrativo y fácil. Remita diez centavos en sellos de correos a la Havana Buyers Co. Apartado 1451 Habana y le mandaremos instrucciones.
49756 3 oc.

SE SOLICITAN AGENTES QUE quieran ganar $150 mensuales. Esto depende de usted mismo. En la Habana, Trinidad, Victoria de las Tunas, San Antonio de los Baños, Esperanza, Fomento, Júcaro, Yarey, Matanzas, San Cristóbal, Cabaiguán, Ranchuelo, Manatí, Los Arabos, Pinar del Río, Jatibonico, Yaguajay, y otros más. Edificio del Banco Nova Scotia, 415, Cuba y O'Reilly, Habana.
49527 6 oc

Se solicitan hombres que tengan el pié chiquito, para liquidar zapatos finos, marca BOYDEN y ROCKO a precios casi regalados, a $2.50 y $2.99. Peletería Benejam, San Rafael e Industria.
C 8498 Ind 20 sp

DINERO. SI QUIERE GANAR TREScientos pesos al mes, aprovechando sus horas desocupadas, mande su nombre y dirección a: J. M. Lara, Apartado 2380, Habana.
49655 5 oct

Se solicitan muchachas que tengan el pié grande, para liquidar zapatos finos de acreditados fabricantes americanos, a precios casi regalados. Peletería Benejam, San Rafael esquina a Industria.
C 8498 Ind 20 sp

REPRESENTANTES

Solicítanse en todos los pueblos de la Isla, prefiriéndose del comercio, para negocio muy productivo, decente, que puede trabajarse en horas desocupadas. F. Fernández. San Ignacio. 18, altos, Habana.
45963-64 7 Oct.

SE SOLICITA UN BARBERO DE TRAto afable, para una peluquería de señoras. Informan en Céspedes, 62, Regla.
50115 6 oct.

Texidor Company Limited. Ricla 27, Habana. Solicitamos varios vendedores han de ser activos, que conozcan el comercio y Oficinas en general. Magnífica oportunidad para tener un buen sueldo fijo y comisión empleo permanente y de porvenir. Se prefieren hombres jóvenes y que sepan hablar inglés. Es indispensable dar referencias de más de tres firmas o personas solventes que dén fé de la honorabilidad y seriedad del solicitante. Para más informes en Ricla 27, exclusivamente de 4 1|2 P. M. a 6 P. M. todos los días menos los Sábados.
46441 5 ot.

A LOS VECINOS DE BUENA VISTA. Se solicita una persona de mediana edad para cuidar dos casas vacías que están juntas en el reparto Buenavista, frente al Cine Campoamor. Jornal, $1 al día. Informan en Prado, 85, café.
49868 4 oct

AGENCIA DE COLOCACIONES

LA COMERCIAL

De Emilio Caneiro. Agencia de Colocaciones en general y centro de negocios, absoluta garantía y aptitud, me hago cargo de sacar personal de Triscornia y sirvo pedidos del interior. Monserrate, 119. Telf. A-2388.
0947 1 n

SE NECESITAN

AGENCIA DE EMPLEO

Puedo suministrar taquígrafos en inglés, español-inglés, Contadores, Tenedor de Libros, etc., personal de Ingenios, todos con las mejores referencias investigadas. Miss Troy, Manzana de Gómez, 217, A-7555.
0089 1 n

VILLAVERDE Y Co.

O'REILLY, 13, TELEFONO A-2348

Esta acreditada Agencia facilita rápidamente buenos dependientes, cocineros y todo cuanto personal usted necesite, con buenas referencias de su aptitud y moralidad. Se mandan a toda la Isla cuadrillas de trabajadores para el campo. O'Reilly, 13, teléfono A-2348.
50320 9 oct

LA AGENCIA "LA UNION"

De Marcelino Menéndez es la única que en 5 minutos facilita todo el personal con buenas referencias. Para dentro y fuera de la Habana. Llamen al Teléfono A-3318. Habana 114.
50263 8 Oct.

SE OFRECEN

CRIADAS DE MANO Y MANEJADORAS

SE DESEA COLOCAR UNA JOVEN española de criada de comedor o de mano o de cuartos. Tiene referencias y prefiere casa seria. Calle 23, entre I y J, teléfono F-1778.
200 6 oc

SE DESEA COLOCAR BIEN DE CRIAda de mano o de manejadora una señora y otra de lavandera. Lamparilla 84, altos, habitación 39.
0217 6 oct

SE OFRECE UNA SEÑORA PENINsular, lo mismo para manejadora de un niño de meses que para criada de mano, de casa de moralidad. No tiene inconveniente en ponerse al frente de casa de poca familia. Puede dar informes de las casas en que ha servido. Informan en Muralla, 20.
0215 6 oc

CRIADA DE MANO. DESEA COLOcarse una joven española para criada de mano o de cuarto. Prefiere en el Vedado. Dejar recado en el Vedado, calle Calzada, esquina a 10, Tel. F-1261.
0115 5 oc.

DESEA COLOCARSE UNA ESPAÑOLA para criada de mano o manejadora o para todo, siendo corta familia. Informan Puerta Cerrada No. 2, Habana.
0116 5 oc.

DESEAN COLOCARSE DOS JOVENES recién llegadas, juntas o separadas, de criadas de mano o manejadoras. Informan: Maloja 36, a todas horas.
135 5 oc.

DESEA COLOCARSE UNA MUCHACHA española, como criada o manejadora. Figuras 11.
149 5 oc.

UNA ESPAÑOLA DESEA COLOCARSE de criada de mano o manejadora, con familia moral. Dirección, Habana 71. Teléfono A-8322.
152 5 oc.

DESEAN COLOCARSE DOS JOVENES españolas, de criada de mano una y otra para cocinar. Saben cumplir con su obligación y tienen quien las recomiende. Calle 13 entre 6 y 8 No. 45, Vedado. Tel. F-1832.
137 5 oc.

SE DESEA COLOCAR UNA SEÑORA española, en casa de formalidad. Es muy aseada y duerme fuera de la colocación. Informan en Bernaza, 45, bajos, teléfono A-8042.
50367 5 oc

SE DESEAN COLOCAR DOS MUCHAchas asturianas. Llevan tiempo en el país. Tiene buenas referencias de las casas donde están trabajando; se colocan de criada de mano o de cuartos. Entienden de cocina. Neptuno, 338, bajos, teléfono M-8783, esquina a Basarrate.
52 5 oc

SE DESEAN COLOCAR DOS MUCHAchas peninsulares, una para manejadora o criada de mano y otra para cocinar y tienen buenos informes. En Villegas número 64.
0083 5 oc

SE DESEA COLOCAR UNA MANEJAdora de mediana edad para niño chiquito. No se coloca por menos de 30 pesos. Es cariñosa con los niños y tiene gran práctica. Informes y recomendaciones en San Rafael 302. Teléfono A-8092.
50286 4 Oct.

SE DESEA COLOCAR UNA PENINsular de mediana edad de criada de mano, lleva tiempo en el país y si es un matrimonio sabe un poco de cocina. San Lázaro, 22C.
50306 5 Oct.

DESEA COLOCARSE UNA MUCHACHA de criada de mano o manejadora; es seria y formal y desea casa de moralidad. Informan Paula 85. Hotel Camagüey. Teléfono M-9158.
50323 4 oc.

UNA ESPAÑOLA DESEA COLOCARSE de criada de mano o para cuartos. Está acostumbrada en el país. Sabe trabajar. Está acostumbrada a servir bien la mesa. Sabe zurcir bien. Informan en la calle 14 No. 11 entre Línea y 11 Vedado. Tiene referencias.
50324 4 oc.

DESEA COLOCARSE BUENA CRIADA de mano, peninsular, o para criada de cuartos o manejadora. Tiene referencias de las casas que trabajó. También se ofrece otra criada austriaca y una chiquita de 12 años; hablan el español. Habana, 126. Teléfono A-4792. "La Palma".
50168 4 oc.

SE OFRECE UNA SEÑORA ESPAÑOla, de mediana edad, de toda moralidad para manejar un niño, si es recién nacido mejor y repasar ropa. No le importa ir al campo. Da las referencias que deseen. Informan Teléfono F-2051
50325 5 oc.

DESEAN COLOCARSE 2 MUCHACHAS en casas de moralidad, una de criada de mano o manejadora y la otra para cuartos y coser. Informan Castillo 48. Asociación de Sirvientas. Tel. M-4669
52365 4 oc.

UNA JOVEN ESPAÑOLA DESEA COLOcarse en casa de moralidad, para criada de mano. Teléfono A-2004, de 7 a 12 y de 3 a 6.
50360 4 oc.

CRIADA DE MANO, DESEA COLOcarse de manejadora, es española. Informes: Calzada de Jesús del Monte, 611. Teléfono I-4695.
50301 4 Oct.

UNA JOVEN ESPAÑOLA QUE ACABA de desembarcar desea colocarse de criada de mano o manejadora en casa de moralidad. Tiene familia que garantice su conducta. Jesús María, 90, bajos.
50090 4 oct

SE DESEAN COLOCAR DOS ESPAÑOlas una para criada de mano y otra para todos los quehaceres de una casa chica o para manejar un niño chico o limpiar. Tiene quien la garantice. Villegas, 129.
49908 5 oct

DESEA COLOCARSE UNA JOVEN ESpañola de criada de mano. Tiene buenas referencias y sabe su obligación. San Ignacio, 65, altos, teléfono M-6310.
49877 5 oct

SE DESEA COLOCAR UNA SEÑORA italiana de 25 años, para cocinera o criada de mano. Tiene referencias y lleva poco tiempo en el país. Informan Noguera número 8, Ceiba, Marianao.
49181 6 oct

SE DESEA COLOCAR UNA MUCHAchita española para criada de mano tiene referencias de las casas donde trabajó. Para informes, Monte 491, teléfono M-5666.
50251 4 oct

DESEA COLOCARSE UNA JOVEN ESpañola de sirvienta, en casa particular. Sabe cumplir con su obligación y también le gusta familia americana. Calle I número 1095, entre 19 y 21, Vedado.
50237 4 oct

SE OFRECEN

DESEA COLOCARSE UNA JOVEN ESpañola para un matrimonio solo o para una clínica. Tiene quien la recomiende: está acostumbrada en el país. Informan en San Rafael, 152, N, último piso.
0039 6 oc

CRIADAS PARA LIMPIAR HABITACIONES Y COSER

UNA MUCHACHA ESPAÑOLA DESEA colocación para limpieza o manejadora. Hotel Biscuit, Prado 3, informarán, teléfono M-7914.
0090 5 oct

SE DESEA COLOCAR UNA MUCHAcha española. Lleva tiempo en el país, de criada de habitaciones y costura, o para cocinar en casa de poca familia puede dar recomendaciones e informan en el teléfono M-4617.
0094 5 oc

SE OFRECE UNA MUCHACHA PARA criada de cuartos o manejar un niño. Suárez, 105.
5019 5 oct

SE DESEA COLOCAR UNA JOVEN Española para corta familia o para cuartos. Informan Galiano, 7-A, altos.
0064 5 oc

SE DESEA COLOCAR UNA PENINSUlar de mediana edad para la limpieza de cuartos y coser; sabe cortar. Se puede garantizar su conducta. Informan Lugareño, 45, Ensanche de la Habana, teléfono A-6615. No sale a ver las colocaciones.
0062 8 oct

SE DESEA COLOCAR EN CASA DE moralidad una joven española, para criada de cuartos o de comedor. Tiene buenas referencias de las casas donde ha trabajado. Para más informes llamen al F-4333.
0082 5 oc

UNA JOVEN ESPAÑOLA DESEA COlocarse para cuartos o servicio de comedor y entiende un poco de costura; es persona seria, lleva tiempo en el país. Informan en Escobar 262. Teléfono M-3688.
50245 4 oc.

SE DESEA COLOCAR UNA JOVEN ESpañola para cuartos o comedor. Sabe cumplir con su obligación y tiene buenas referencias. Teléfono F-1987.
50292 4 oct

DOS JOVENES ESPAÑOLAS DESEAN colocarse en casa de moralidad para limpieza o manejadoras. Saben bien su obligación y son cariñosas con los niños. Informan en San Ignacio, 39, altos.
49405 5 oct

CRIADOS DE MANO

SE DESEA COLOCAR UN JOVEN DE criado; español, y entiende de jardinero y desempeña bien su obligación. Es honrado y tiene muy buenas referencias de familias a quienes sirvió. Informes: F-1526, 8 y 21, bodega.
0198 6 oc

MATRIMONIO JOVEN, ESPAÑOL, DEsea colocarse; él es un buen criado de mano y ella es buena cocinera y además sabe todos los quehaceres de una casa. No tienen inconveniente en ir al campo. Informan Teléfono I-7546.
101 5 oc.

SE DESEA COLOCAR UNA MUCHAcha para criada de mano o manejadora. Telfono I-7718, bodega.
0078 6 oct

DESEA COLOCARSE UN BUEN CRIAdo de mano, en casa seria, buenas referencias. Informan a todas horas, teléfono F-4687.
0031 5 oc

UN ESPAÑOL DE MEDIANA EDAD, con tiempo en el país y buenas recomendaciones de las casas donde estuvo, desea colocarse en casa seria, de criado o camarero o portero o ayudante de oficina. Informan en Jesús María, 76, teléfono M-2804.
48 6 oc

SE OFRECE CRIADO DE PRIMERA. Teléfono M-4716.
50285 6 Oct.

SE OFRECE UN JOVEN CON MUY buena forma de letra, desea colocarse o de criado de mano o para otro trabajo. Habita en calle Apodaca, número diez y siete y de poca edad.
50269 4 Otc.

CRIADO DE MANO CON PRACTICA y acostumbrado al servicio fino, desea colocarse, sale al interior y referencias inmejorables. Milagros y Figueroa. "La Aurora". I-2345.
50298 5 Oct.

SE DESEA COLOCAR UN MATRIMOnio sin niños, él para criado o portero y ella para manejadora, cuartos o costura. Teléfono M-4617.
50310 4 Oct.

DESEA COLOCARSE BUEN CRIADO de mano, peninsular; acostumbrado a servir en buenas casas de las que tiene inmejorables referencias. También se ofrece un buen portero o para camarero o dependiente. Habana 126. Teléfono A-4792.
50167 4 oc.

COCINERAS

COCINERA PENINSULAR DE MEDIAna edad desea colocarse en casa de moralidad. Tiene quien la recomiende. Informes Hotel Continental, Oficios 54, esquina a Muralla.
0095 5 oc

DESEA COLOCARSE UNA MUCHACHA española, de 30 años de edad, para cocinar. Sabe cocinar a la española y a la criolla; entiende algo de repostería. No le importa hacer la limpieza si es casa chica. Informes en Inquisidor 29, altos.
0105 5 oc.

DESEA COLOCARSE UNA SEÑORA para cocinar nada más. Si no es para cocinar solo no se presente. Informan en Aguila 114. Pregunten por Claudia.
0121 5 oct.

DESEA COLOCARSE UN MATRIMOnio, peninsular: ella es gran cocinera y él buen criado; desean casa de moralidad. Referencias las que quieran. Preguntar por Manuela López. Lealtad 123 altos.
0126 5 oc.

DESEA COLOCARSE UNA BUENA COcinera; duerme en la colocación. No tiene inconveniente en salir a los alrededores de la Habana. Monte 99, altos. Habana.
132 5 oct.

DESEA COLOCARSE UNA JOVEN PEninsular, de cocinera. Sabe cumplir con su obligación y tiene buenas referencias. Informan Calle I, número 75, moderno, Vedado.
58 5 oc

SE DESEA COLOCAR UNA SEÑORA peninsular de cocinera y sabe de repostería; sabe cocinar a la criolla y española. Lleva 12 años en el país. Informan Carmen núm. 6.
0063 5 oc

SE DESEA COLOCAR UNA SEÑORA de mediana edad, de cocinera. Sabe cocinar a la española, y a la criolla. Informan Angeles, 52.
0074 5 oct

DESEA COLOCARSE UNA COCINERA española, sabe cocinar a la española, francesa y americana y también a estilo del país y repostera. Tiene buenas referencias. Informan: Calle Baños, esquina a 19, Accesoria de madera.
50296 4 Oct.

DESEA COLOCARSE UNA JOVEN ESpañola, de cocinera. Sabe algo de repostería. Tiene buenas referencias. Informan calle 10 entre 5 y 3, Vedado. Prefiere en el Vedado.
50354 4 oc.

SE DESEA COLOCAR UN MATRIMOnio peninsular; ella de cocinera o para coser; él de criado, jardinero o ayudante de cocina; se colocan juntos o separados. Informan en la calle F y 17 número 247, Vedado.
50268 4 oc

SE OFRECE UNA COCINERA DE MEdiana edad. Cocina a la francesa, española y criolla con su correspondiente repostería. Someruelos 10.
50345 4 oc.

COCINERA SERIA Y FORMAL, PEninsular, desea colocarse; con buenas referencias. No duerme en la colocación. Corrales 155. M-9405.
50336 4 oc.

SE OFRECEN

SE DESEA COLOCAR UNA SEÑORA peninsular en clase de cocinera. [illegible] cocinar a la española, criolla y francesa. Sabe mucho de repostería. Prefiere la Habana. No duerme en la colocación. Jesús María 23, altos.
50055 4 oct

COCINEROS

COCINERO YREPOSTERO DE GUSTO y español, desea colocación en casa particular o de comercio; cocina a la francesa, española y criolla. También a la americana. Sabe bien de dulces. Informan en el teléfono M-9090.
0096 5 oc

DESEA COLOCARSE UN MAESTRO cocinero en casa particular. Informan Manrique 167.
0099 5 oc.

UN COCINERO DESEA COLOCARSE en casa de familia o almacén. Informan en el teléfono A-1386. Café América. Plaza del Polvorín.
0068 6 oc

DESEA COLOCARSE UN COCINERO en casa particular. San Lázaro, 263, [illegible] 2398.
50238 4 oc

COCINERO Y REPOSTERO, SE OFRECE para particular o comercio, para familia del país o extranjera. Informan en L y 27, teléfono F-1919.
50094 4 oct

CRIANDERAS

CRIANDERA, SE DESEA COLOCAR una joven española de criandera, recién dada a luz. Informan en España, número 28, entre San Lázaro y Concordia.
202 6 oc

DESEA COLOCARSE DE CRIANDERA una señora de 3 meses de parida, de buena conducta, desea colocarse en casa seria. Tiene certificado de Sanidad. Informan Serafines y San Indalecio, Jesús del Monte.
49619 4 oct.

CHAUFFEURS

UN CHAUFEUR ESPAÑOL CON TRES años de práctica en la ciudad, desea colocarse en casa particular o de comercio. Conoce toda clase de máquinas y tiene referencias de las casas que trabajó. Informan Reina 73. Tel. M-[illegible]
0125 5 oc.

CHAUFFEUR ESPAÑOL EXPERTO EN toda clase de máquinas, se ofrece para casa particular o del comercio. Teléfono M-2964.
150 5 oc

SE DESEA COLOCAR UN CHAUFFEUR español, con referencias para casa particular a de comercio, sin pretensiones teléfono A-5125.
0070 5 oc

DESEA COLOCARSE UN JOVEN ESpañol de chauffeur en casa particular o de comercio, que sea familia seria, sabe trabajar cualquier clase de máquina. Tiene recomendaciones de donde ha trabajado. Teléfono I-1686, bodega.
50329 4 oc.

CHAUFFEUR ESPAÑOL, 20 AÑOS EN el país, desea colocarse en casa de comercio o particular. Dirección: San Francisco 168. Tel. I-2533.
50162 3 oc.

SE OFRECE UN CHAUFFEUR MECAnico electricista con 8 años de práctica para casa particular o de comercio. Tiene referencias. Tel. A-8672.
49940 4 Oct.

CHAUFEUR MECANICO, ESPAÑO[illegible]

Se ofrece para particular: lleva [illegible] años en el oficio y cuatro de mecánico trabajó en muy buenas casas por [illegible] tiempo; maneja toda clase de máquinas; es laborioso, cuidadoso y fino. Referencias como las quieran. Desea casa seria y buena. Si no es así no se molesten. Teléfono A-5029.
50335 4 oc.

DUEÑOS DE AUTOMOVILES

Si usted necesita un buen chauffeur con buenas referencias, que no sea conductor sino mecánico-chauffeur, llame al número del teléfono A-4995, San Lázaro 249. Agencia de Chauffeurs.
49353 5 oct

TENEDORES DE LIBROS

JOVEN TENEDOR DE LIBROS, Corresponsal, mecanógrafo, con buena [illegible] tray seis años de práctica, ofrece sus servicios a casa seria, dando buenas referencias de casas que actualmente trabaja. Tel. A-3257. Pregunte por Tenedor de Libros. De 1 a 3 p. m.
50152 6 oc.

Experto tenedor de libros, se ofrece para toda clase de trabajos de contabilidad. Lleva libros por horas. Hace balances, liquidaciones, etc. Salud 67, bajos, teléfono A-1811.
C 750 Alt. Ind. 19.

VARIOS

MASAJE Y GIMNASIA MEDICAL A domicilio. Sra. Helene Brandorff. Línea 113. Teléfono F-2951.
49725 23 oct

JOVEN ALEMAN, MECANOGRAFO [illegible] tacto y taquígrafo en español, corresponsal en inglés, con conocimientos generales de oficina, desea colocación. No tiene pretensiones. Buenas referencias de las casas donde ha trabajado. Franco, 39, altos.
0197 6 oc

SEÑORA ESPAÑOLA SE DESEA colocar de lavandera. Tiene recomendaciones y no duerme en la colocación o se hace cargo de lavar en su casa. Informan en Gloria, 125, bodega.
54 6 oc

SASTRE CORTADOR Y OPERARIO ofrece sus servicios; si es casa de poco movimiento se hace cargo del trabajo. Oficios, 7, informan.
0097 6 oc

PARA TRABAJOS DE OFICINA EN general se ofrece español con amplios conocimientos de teneduría de libros, calculista, buena letra, serio y competente en el trabajo. Informan en Animas 154. Preguntar por Sánchez.
0107 5 oc

SEÑORITA SOLICITA UNA PLAZA DE mecanógrafa o trabajos domésticos. Informes, teléfono I-4635.
50242 4 oct

SE SOLICITA UN MUCHACHO PARA limpiar dos automóviles y para otros quehaceres de la casa. Calle de Almendares número 22, en Marianao.
0088 5 oc

DESEA COLOCARSE UN JOVEN, DE camarero o para café. Para informes Teléfono A-3559. En la misma se coloca otro como operario en alguna Fábrica de Baules.
50351 4 oc

SEÑORA CON BUENAS REFERENcias, sabe cortar, coser y hacer dobladillo de ojo, todo bien, desea trabajar en casa de moralidad, duerme fuera de la colocación. Llamen al teléfono I-5558, de 8 a 11 a. m. y de 1 a 4 p. m.
50309 4 Oct.

SE OFRECE UN MUCHACHO RECIEN llegado de España para lo que se le presente, de 18 años, tiene buenas recomendaciones. Infórmense en el Vedado. Calle 21, esquina M.
50316 5 Oct.

M. IGLESIAS. ELECTRICISTA MEcánico. Instalaciones y reparaciones en general. Se garantizan los trabajos. Precios convencionales. Tel. F-1415.
50349 31 oc.

MECANOGRAFO INGLES ESPAÑOL desea colocarse, Sin pretensiones. Informan A-9067.
50231 4 oct

TAQUIGRAFO EN ESPAÑOL E INglés, corresponsal y traductor en ambos idiomas, con quince años de experiencia, cubano, recién llegado de New York, desea colocación en casa comercial. Dirigirse por escrito a R. Martínez, San Francisco, 41, Víbora.
49653 4 oct

SE OFRECEN

DESEA COLOCARSE UN CHAUFFEUR español, con 4 años de práctica y referencias; no trabaja por poco sueldo. Informan Tel. A-3906. Victor. 50335 4 oc.

SEÑORA JOVEN MUY FINA Y EDUCADA con la carrera de profesora elemental, desea colocarse de Institutriz en casa de familia americana y que sea de moralidad. Santa Catalina y ...rina. I-3309. 49540 4 Oct.

MODISTA

...en competente, con grandes conocimientos, ofrece sus servicios como modista. Mediante solicitud por escrito, puedo visitar y dar informes a quien desee. Precios convencionales sobre toda clase y estilos de vestidos de verano e invierno, a la medida, por figurín. Miss Fanny Marin. Lamparilla, 78, antiguo. 46608 7 oc

...A LAVANDERA DE COLOR DEsea encontrar ropa para lavar en la casa, lo mismo lava en su casa si lo desean. Informes: Baños, número 15, Vedado. 48918 4 Oct.

MODISTA JOVEN

...petente y con grandes conocimientos, ofrece sus servicios como modista, mediante solicitud por escrito o puede ... a todas horas si lo desean. Precios convencionales. Calle Cristina 72, altos. ...72 5 oc.

SOLICITA EMPLEO PARA OFICINA comercial o bancaria, un joven sin pretensiones, puede desempeñar cualquier clase de trabajo o cargo de confianza, con certificados que se lo acreditan. Informan: D. G. A-3070. 50290 11 Oct.

DESEA COLOCARSE UN JARDINERO en casa particular o para ingenio. Tiene referencias y es experto para cualquier trabajo de su ramo. Informan teléfono ...2645. 50256 8 oct

UNA SEÑORA ESPAÑOLA BIEN EDUCADA desea encontrar una familia respetable que la necesite para ama de llaves, encargarse de una familia, dirigir la casa, o bien un viudo con hijos que tan necesario le es una persona culta. Le es igual que sea familia cubana o extranjera. Dan razón en ...dillo, 25, de 8 a 12 a. m. Teléfono A-9526. 50120 4 oct

DESEA COLOCARSE UNA LAVANDERA. Sabe lavar y planchar toda clase de ropa fina. Lo mismo driles. Tiene recomendaciones de las mejores familias de la Habana. Calle 9 No. 23 entre H e I. Vedado. 50150 3 oc.

ENSEÑANZAS

Srta. PROFESORA DE PIANO

Solfeo, con título y medalla de oro del Conservatorio Hubert de Blanck, ...mina en el Conservatorio. Avisos al teléfono A-5549. También se dan clases de mandolina. 49662 10 nv

PROFESORA TITULAR DE COLEGIO de francés y de inglés, da lecciones. Clases para señores y señoritas, método Berlitz. Teléfono M-2312. 50175 10 oc

LECCIONES DE INGLES, FRANCES, italiano; traducciones, conversación para estudiantes aventajados; lección de ensayo; referencias de ex-alumnos; clases individuales o colectivas a domicilio o en casa del Profesor. Calle Santa Clara 19, altos. Tel. A-7100. ...311 2 nov.

PROFESOR

de francés, inglés, alemán, italiano, recién llegado de Europa, da lecciones a domicilio. Enseñanza rápida y esmerada. Primeras referencias. Escribir P. ...sor Ch. Hageman. Hotel Tullerías. ...v. Bélgica 91. 147 5 oc.

NIÑOS DE AMBOS SEXOS, menores de diez años, se admiten para educarlos y ofrecerles cuidados y atenciones propios entre familia. Colegio de Subirana 30. 50274 17 oc

PROFESOR DE INGLES

con Diploma de la Universidad de Pensylvania, Philadelphia, con las mejores referencias, se compromete a enseñarle el inglés en 6 meses por un sistema práctico-objetivo. Exclusivamente a domicilio. Teléfono A-0560. 50314 4 Oct.

AMELIA DE VERA

COLEGIO

SOLO SEÑORITAS — INTERNAS Y EXTERNAS

Primera enseñanza — Bachillerato (Catedráticos del Instituto)

GALIANO 20 — TELEFONO A-5801

4651 7 oct

COLEGIO "LA GRAN ANTILLA"

De Primera y Segunda Enseñanza

Este antiguo y acreditado Colegio, fundado en el año 1886 y situado en uno de los mejores puntos del Vedado, dispone para el Internado de amplios y ventilados dormitorios y patios, y la Segunda Enseñanza y Preparatoria está a cargo de distinguidos y competentes catedráticos del Instituto de Segunda Enseñanza de la Habana.

La Enseñanza elemental, a la que se le dedica gran atención, está a cargo de seis profesores internos titulares.

Para más detalles pida Reglamento.

Se admiten internos, medio internos y externos.

Calle 6 No. 9 — Teléfono F-5069

VEDADO

C 8589 15d 26

COLEGIO DE "SAN AGUSTIN"

PLAZA DEL CRISTO

AMARGURA Y BERNAZA

De Primera y Segunda Enseñanza, Bachillerato, Comercio, Mecanografía y Estenografía en Inglés y Español

Dirigido por los Padres Agustinos de la América del Norte

EL IDIOMA OFICIAL DEL COLEGIO ES EL INGLES

Las clases empezaron el martes 9 de Septiembre.

FATHER MOYNIHAN, Director. Teléfono A-2874. Apartado 1056.

C 8222 Ind. 8 sp

ENSEÑANZAS

TAQUIGRAFIA, MECANOGRAFIA,

Idioma Inglés, Contabilidad Analítica

y por Partida Doble.

Correspondencia y redacción.

Gramática y Ortografía

$5.00 MENSUALES

ACADEMIA "PITMAN"

Manzana de Gómez

50214 4 oc.

Academia de inglés "ROBERTS"

Aguila, 13, altos

Clases nocturnas, 6 pesos Cy. al mes. Clases particulares por el día en la Academia y a domicilio ¿Desea usted aprender pronto y bien el idioma inglés? Compre usted el METODO NOVISIMO ROBERTS, reconocido universalmente como el mejor de los métodos hasta la fecha publicados. Es el único racional, a la par sencillo y agradable: con él podrá cualquier persona dominar en poco tiempo la lengua inglesa, tan necesaria hoy día en esta República. Tercera edición. Pasta, $1.50.

ATENCION, DEPENDIENTES ESPAÑOLES

Llegada dos profesoras de New York, con todos los pasos nuevos y enseñan más correcto y rápido que nadie. No gasten su dinero en balde. Tomen clases estrictamente privadas en Fox Trot, Tango y todos los bailes modernos. Aprende más en una clase privada que en 6 colectivas. Manrique, 2, esquina a Malecón, cuarto piso, elevador.

50072 7 oc

SEÑORITA INGLESA DESEA DAR clases de su idioma a domicilio. H. Gesti, Calle 29, entre B y C, Departamento derecho, Vedado. 49957 6 oct

"SAN PABLO"

Academia. Clases de Mecanografía, Taquigrafía, Teneduría de Libros, Inglés, Aritmética, Gramática, Dibujo, Algebra, etc. Bachillerato y Preparatoria. Corrales, 61, entre Suárez y Factoría. 49662 10 nov

GRAN ACADEMIA COMERCIAL DE IDIOMAS, TAQUIGRAFIA Y MECANOGRAFIA. UNICA PREMIADA EN EL GRAN CONCURSO PROFESIONAL CELEBRADO EL 28 DE MAYO DE 1922. COLEGIO PARROQUIAL ELEMENTAL SUPERIOR. DIRECTOR: LUIS B. CORRALES. LOMA DE LA IGLESIA DE JESUS DEL MONTE. CLASES NOCTURNAS. SE ADMITEN INTERNOS.

C 8704 Ind. 15 n.

POR CORRESPONDENCIA

Curso especial de Teneduría de Libros Método teórico-práctico, rápido y facilísimo. Alumnos en Jagüey Grande y otros puntos más distantes de la Isla llevan libros desde el primer mes de clases gracias a la bondad del sistema y al auxilio eficaz que, mediante procedimiento especial de consultas, se presta a los que tienen necesidad de ejercer antes de terminar sus estudios. Se colocan gratuitamente a los alumnos al entregarles el título Cuota módica. Pídanse detalles. Gran Academia Comercial "J. López". San Nicolás, 42, teléfono M-3322. 45764 16 oc

ENSEÑANZAS

ACADEMIA "NECKER"

Teneduría de Libros y Aritmética Mercantil. Verdadera enseñanza de estas asignaturas. Inglés por un profesor competente. Mecanografía y Taquigrafía Pitman. Aguila, 101, altos, entre San Miguel y Neptuno, teléfono A-9816. 49350 10 sp

COLEGIO "SAN ANTONIO DE PADUA"

Primera enseñanza y curso preparatorio para comadronas y enfermeras. Clases diurnas y nosturnas. Pocito, 26, bajos. 49591 3 oct

ACADEMIA "MANRIQUE DE LARA"

CUBA, 58, ENTRE O'REILLY Y EMPEDRADO

Enseñanza garantizada, instrucción Primaria, Comercial y Bachillerato, para ambos sexos. Secciones para párvulos. Sección para Dependientes del Comercio. Nuestros alumnos de Bachillerato han sido todos aprobados 22 profesores y 30 auxiliares enseñan Taquigrafía en español e inglés, Gregg, Orellana, Pitman, Mecanografía al tacto en 30 máquinas completamente nuevas, último modelo. Teneduría de libros por partida doble, Gramática, Ortografía y Redacción, Cálculos Mercantiles, Inglés primero y segundo cursos, francés y todas las clases del Comercio en general.

BACHILLERATO

Por distinguidos catedráticos Cursos rapidísimos, garantizamos el éxito.

INTERNADO

Admitimos pupilos, magnífica alimentación, espléndidos dormitorios y precios módicos. Pida prospectos o llame al teléfono M-2766. Cuba, 58, entre O'Reilly y Empedrado. 0228 3 nov

ESCUELA POLITECNICA NACIONAL ADMITIMOS PUPILOS

Fundada en 1909. Instrucción Primaria y Superior. Clases desde las 8 de la mañana hasta las 10 de la noche. Taquigrafía, Mecanografía, Teneduría de Libros, Cálculos Mercantiles, Competente cuadro de profesores. Atención especial a los alumnos de Bachillerato. Telegrafía y Radiotelegrafía. Admitimos pupilos y medio pupilos. También enseñamos por correspondencia. Visítenos o pida informes. San Rafael 101 entre Gervasio y Escobar. Tel. A-7367 47200 10 oct.

MA-JUNG

Enseñado por una señorita. Este Juego de moda hoy en el mundo entero, no se puede apreciar solamente con manuales. Es necesario recibir lecciones personales. Yo le enseño a jugarlo por $1.00 cada lección. También doy lecciones a domicilio, a precios convencionales. Miss. A. Kapan, Hotel Santander, Belascoaín 98 y Nueva del Pilar. 49341 25 oct

COLEGIO "SAN ELOY"

PRIMERA ENSEÑANZA, BACHILLERATO, COMERCIO E IDIOMAS

Está situado en la espléndida Quinta San José de Bellavista, a una cuadra de la calzada dye la Víbora, pasando el crucero. Por su magnífica situación es el colegio más saludable de la capital. Grandes dormitorios, jardines, arbolado, campos de sports al estilo de los grandes colegios de Norte América. Dirección: Bellavista y Primera, Víbora, teléfono I-1894.

CARMEN POMARES. PROFESORA de piano y armonía, ex-profesora del Conservatorio Masrera. Se ofrece para dar clases en colegios y particulares, pudiendo examinar las alumnas. Estrella 41, bajos. Teléfono A-9519. 49226 4 Oct.

SANCHEZ Y TIANT

Reina 118 y 120. Colegio de Niñas, fundado en 1905. Primera y Segunda Enseñanza. Especialidad en el Bachillerato. Admite externas, tercio pupilas e internas. Comenzará el nuevo curso el 8 de septiembre. 25328 14 oct

ACADEMIA MARTI

Directora: Angélica Fernández de Rodríguez. Corte, confección, sombreros y corsés. Anexa a la Escuela Politécnica Nacional. Admitimos pupilos. San Rafael 101, altos. Tel. A-7367. 47201 10 oct.

PROFESORA DE PIANO VA A DOMIcilio. Ana Keess. Manrique 65. 47145 10 oct.

"EL REDENTOR". COLEGIO DE PRImera enseñanza, para varones, con Kindergarten anexo, para menores de 7 años. Preparación para el ingreso al bachillerato. Enseñanza por métodos modernos. Lealtad 147, entre Salud y Reina. Teléfono A-7086. El 8 de septiembre comienzan las clases. 22523 30 Oct.

INGLES, TAQUIGRAFIA, MECANOgrafía, Ortografía, Caligrafía, Matemáticas, Dibujo Lineal y mecánico. Clases a domicilio, individual o colectivo. Por el Profesor F. Heitzman. Reina 34, altos. Teléfono M-9247. 48784 5 oct.

BAILES DE SALON

Enseñanza perfecta y garantizada por la acreditada profesora Srta. P. Gil Especialidad en el Tango Argentino Clases privadas. Belascoaín 117 altos de la farmacia, cerca de Reina. Informan, de 7 a 9 p. m. 48754 5 oct.

ACADEMIA MARTI

Directora, señorita Casilda Gutiérrez. Corte, Costura, Sombreros, se dan clases a domicilio. San Mariano, 3, casi esquina a la Calzada de Jesús del Monte, teléfono I-2326. 46497 5 oc

Profesor de Ciencias y Letras. Se dan clases particulares de todas las asignaturas del Bachillerato y Derecho Se preparan para ingresar en la Academia Militar. Informan en Neptuno, 220, entre Soledad y Aramburu. Ind. 2 ag.

Srta. CARMEN HERNANDEZ

Profesora de canto y piano, incorporada al Conservatorio Orbón. Enseñanza efectiva y práctica. Clases a domicilio. Línea, 11, entre H y G, Vedado, teléfono F-2305, de 12 a 2 y de 5 a 10. 48877 7 oct

BAILES CLASICOS, A-1827

Clases de bailes clásicos en grupos, 10 pesos mensuales Bailes de salón, sistemáticamente perfectos, desde 12 pesos curso completo. Apartado 1033, teléfono A-1827, de 12 a 2 y de 3 a 5 p. m. Profesor Williams. 47074 19 Oct.

GRAN COLEGIO 'SANTO TOMAS'

30 AÑOS DE FUNDADO

S. Bolívar (antes Reina 78). Tel. A-6569 Elemental, Bachillerato, Comercio. El mejor colegio para internos y Medio Internos. Muchos alumnos de este Colegio son hijos de padres que recibieron su educación en este Plantel. Muchos abogados, Médicos, etc. estudiaron el Bachillerato aquí; altos empleados de la Banca y el Comercio cursaron su carrera comercial en este Colegio. La cuota desde $25 para los Internos y $15 para los Medio Internos, resulta económica por la esmerada atención que reciben. Si desea más informes, pídalos a la Dirección, en los altos del edificio por correo. Se admiten también externos. Reina 78, entre Campanario y Lealtad, Habana. 47894 25 Oct.

ACADEMIA MARTI, DE LAS SEÑORITAS GONZALEZ

En esta academia se preparan alumnas para el título de este sistema y se garantiza la enseñanza de la confección completa en toda clase de vestidos, incluyendo los bordados de moda. También se enseña dibujo, pintura, labores y flores finas en seda y algodón; se venden utensilios para las mismas. Se dan clases a domicilio y las referencias que quieran de personas respetables. Mazón letra H frente a la Clínica del Dr. Ledón. Tel. M-2817. 46361 5 oct.

ENSEÑANZAS

APRENDA INGLES EN 15 MINUTOS por día en su casa, sin maestro. Garantizamos asombroso resultado en pocas lecciones con nuestro fácil método. Pida información. THE UNIVERSAL INSTITUTE (D-56) 123 East 86 th. St. New Yrk City. Ext 28 oc.

PROFESORA DE CORTE Y COSTURA da clases a domicilio por el método más rápido. Teléfono A-1340. 49859 7 oct

PARA LAS DAMAS

ENTRE AMIGAS

—Ay, qué melena tan linda. ¿Dónde te la cortaron?

—En "La Parisién". Y a ti ¿te la cortaron allí?

—Qué va, chica; ¿tú no ves lo mal que la tengo? si estoy horrorosa. Dime, ¿dónde está La Parisién?

—En Salud, 47, teléfono M-4125, y cobra 60 centavos. Tengo que decirte un secreto.

—¿Cuál?

—Que me teñí el pelo.

—¿Ese pelo es teñido? Me engañas.

—Te lo juro, con la Tintura Margot, que la tienen en todos los tonos en "La Parisién" y en todas las farmacias.

RIZO MARCEL PERMANENTE. La máquina mas moderna que se conoce en el mundo, Modelo 1925, el proceso a vapor de este maravilloso aparato con los 48 tubos permite hacer el rizo Marcel en 15 minutos, ancho de una pulgada y duradero por un año.

Masage Rayos ultra violeta. Fumigación del cuero cabelludo, champú, arreglo de cejas. Manicure, peinados y postizos en general.

LA PARISIEN, Salud 47

C 8755 5 d 1

JUAN MOLINA

Peluquero de Señoras, Caballeros y Niños. Servicio a domicilio de lunes a viernes, de 8 de la mañana a 10 p. m. Para la mayor eficacia del aviso indique el número de su teléfono. Agradeceré su aviso al A-6778. Hotel Cosmopolita, Obrapía, 91, barbería. Precios a domicilio. Un servicio $1; cada uno más 70. En esta su casa 20 y 40, mellenas 50. 50370 8 oct

¿UD. NO LO SABIA?

Una de las muchas ventajas de los productos de belleza de ELIZABETH ARDEN, es que están preparados para que usted misma se los aplique sin necesidad de pagar por esa labor.

Son tan fáciles de aplicar que usted misma puede en su casa hacerlo segura de su éxito. Pruebe hoy mismo con el tratamiento científico de la limpieza del cutis.

En AMISTAD 39, bajos, (casa particular) les explicarían personalmente como se hacen los tratamientos de MISS. ARDEN y le entregan el folleto con interesantes explicaciones. Allí le muestran todos los productos que integran la línea. Además cada producto trae sus explicaciones en castellano.

Escríbanos (APARTADO 1915, La Habana) Teléfono A-8733 o visítenos y atenderemos sus indicaciones y le regalaremos el folleto de MISS. ARDEN.

Nuestros Representantes en SANTIAGO DE CUBA (SACO, baja, 3) atienden a nuestras clientas de las provincias de Camagüey y Oriente.

C 8872 5 d 2

GRAN TALLER DE DOBLADILLO DE ojo. Se hacen plisados de sayas y vuelos en todos estilos. Festón en todas formas, bordados en máquina, al pasado, calados, inglés y Richelieu. Especialidad en marcas; se forran botones, se borda con mostacillas y se hacen vestidos por figurín. También se dan clases de corte y costura y se hacen patrones a la medida. Srtas. Martínez, Avenida 10 de Octubre, 460, entre Concepción y San Francisco, Habana. 0045 17 oc

PARA SU MELENA. RIZADORES alemanes, 5 centavos, hebillas 5 cts.; redecillas, 20 cts; Trenzas de cabello, última moda francesa, $2.00; "Peluquería Pilar", Aguila y Concordia, teléfono M-9392. 49367 5 oc

PILAR. Peluquería de señoras y niños; peinado $1.00; lavado de cabeza, 60 cts.; arreglo cejas 50 cts.; masaje 60 cts.; manicure 50 cts.; corte de melenas por expertos peluqueros, señoritas 60 cts.; niñas, 50 cts.; teñido del cabello, desde $5.00. Tintura "La Favorita" $1.00. Moños, trenzas, melenitas, pelucas, postizos de cabello. Aguila y Concordia. Teléfono M-9392.

49367 5 oct.

Mantones de Manila, mantillas y peinetas españolas en todos colores, trajes típicos de época, pelucas blancas, Pelucas, barbas, bigotes, trajes para teatro. Grandioso surtido en disfraces de Carnaval. Concordia 8 y Aguila. Telfono M-9392.

49367 5 oct.

PELUQUERIA FRANCESA de MAURICIO Y MORA

Unica en Cuba, San Rafael, 12. Teléfono A-0210.

Trabajos artísticos en todo lo referente a su giro. Tinturas para colores oscuro (Selecta), para claros (Extracto de Hene Omega), para rubias, Gota de Oro.

Salón especial para niños, loción astringente especial números 1 y 2, para evitar la grasa y cerrar los poros.

Ondulación permanente (Marcel) con aparato de nueva invención.

PARA LAS DAMAS

PRODUCTOS DE BELLEZA "MISTERIO"

A LAS FAMILIAS

Cara y manos ásperas, piel levantada o cuarteada, se cura con solo una aplicación que usted haga con la famosa crema Misterio de Lechuga; también esta crema quita por completo las arrugas. Vale $2.40. Al interior, la mando por $2.50. Pídala en boticas o mejor, en su depósito, que nunca falta, Peluquería de señoras de Juan Martínez, Neptuno, 81.

CREMA DE PEPINOS PARA LA CARA, SIN GRASA

Blanquea, fortalece los tejidos del cutis, lo conserva sin arrugas, como en sus primeros años. Sujeta los polvos, envasado en pomos de $2.00. De venta en sederías y boticas. Esmalte "Misterio" para dar brillo a las uñas, de mejor calidad y más duradero. Precio 50 centavos

LOCION MISTERIO DE LA FUENTEMILLA

Para quitar la caspa, evitar la caída del cabello y picazón de la cabeza. Garantizada con la devolución de su dinero. Su preparación es vegetal y diferente de todos los preparados de su naturaleza. En Europa lo usan los hospitales y sanatarios. Precio: $1.20.

DEPILATORIO "MISTERIO"

Para extirpar el bello de la cara y brazos y piernas; desaparece para siempre a las tres veces que es aplicado No use navaja. Precio: $2.00.

AGUA MISTERIO DEL NILO

¿Quiere ser rubia? Lo consigue fácilmente usando este preparado. ¿Quiere aclararse el pelo? Tan inofensiva es esta agua que puede emplearse en la cabecita de sus niñas para rebajarle el color del pelo. ¿Por qué no se quita esos tintes feos que usted se aplicó en su pelo, poniéndoselo claro? ¿Esta agua no mancha. Es vegetal Precio: tres pesos.

AGUA RIZADORA

¿Por qué usted tiene el pelo lacio y flechudo? ¿No conoce el Agua Rizadora del Profesor Eusfe de París? Es lo mejor que se vende. Con una sola aplicación le dura hasta 45 días; use un solo pomo y se convencerá. Vale $3.00. Al interior $3.40 De venta en Sarrá, Wilson, Taquechel, La Casa Grande, Johnson, Fin de Siglo, La Botica Americana. También venden y recomiendan todos los productos Misterio. Depósito Peluquería de Martínez, Neptuno, 81, teléfono 5039.

QUITA PECAS

Paño y manchas de la cara. Misterio se llama esta loción astringente de la cara; es infalible y con rapidez quita pecas, manchas y paño de su cara; éstas producidas por lo que sean, de muchos años y usted las crea incurables. Vale $3.00 y para el campo $3.40. Pídalo en las boticas y sederías o en su depósito: Peluquería de Juan Martínez, Neptuno 81.

BRILLANTINA "MISTERIO"

Ondula, suaviza, evita la caspa, orquetillas, da brillo y soltura al cabello, poniéndolo sedoso. Use un pomo. Vale un peso. Mandarlo al interior, $1.20. Boticas y sederías o mejor en su depósito

GRAN PELUQUERIA MARTINEZ

Sucesores: Ciria e Hijos

Neptuno, 81. Tlfno. A-5039

Regalamos a todos los niños juguetes, y los retratamos gratis, igual que a todas las señoras o señoritas que se pelen o se hagan algún servicio. El pelado y rizado de los niños es hecho por expertísimos peluqueros. En la gran peluquería de Juan Martínez, Neptuno, 81.

GRAN PELUQUERIA MARTINEZ

La Casa mejor atendida en su giro. Exclusivamente para Señoras.

CORTE DE MELENAS

Contamos con 8 expertos Peluqueros para Señoras y Señoritas. Trabajamos por los últimos figurines de París y New York.

SALON ESPECIAL PARA NIÑOS

Hay 3 expertos Peluqueros dedicados exclusivamente para atender a los niños se les regalan juguetes y retratos gratis.

ONDULACION MARCEL PERMANENTE

Esta es la casa que mejor lo hace garantizándolo por un año. Tenemos 5 años de práctica.

Se venden repuestos del Aparato Nestle a particulares y profesionales.

Hacemos todas clases de postizos de pelo, y confeccionamos los usados, tal como pelucas, patillas, moños.

Aplicación del mejor de los tintes en los gabinetes de esta casa, que es el tinte "Misterio", desde el más rubio al más oscuro, garantizado. También aplicamos el tenue en todos los colores.

Use la Tintura "Misterio", la mejor del mundo. Hay en todos los colores. Vale $1 el estuche. Al interior $1.20.

Progresivo "Misterio", se aplica con las manos, no mancha, es vegetal. Si tiene canas es porque quiere, vale $3 el estuche. Al interior $3.40.

Hacemos consultas por correo.

Peinados artísticos arreglo de cejas, manicure, masajes, champoo. Gabinetes independientes.

GRAN PELUQUERIA MARTINEZ

Sucesores: Ciria e Hijos.

Neptuno, 81. Tlfno. A-5039

PARA LAS DAMAS

Fuena Canas. Obtenga un hermoso color negro o castaño, usando "LA FAVORITA", tintura instantánea vegetal, a base de QUINA. Estuche: $1.00. De venta en boticas y sederías. Depósito "PELUQUERIA PILAR". Aguila y Concordia. Tel. M-9392.

49367 5 oct.

CONSERVARSE RUBIA

y ser rubia es ser bella, usando extracto de manzanilla alemana "El Sol de Oro". Pídala en Droguerías y farmacias. 50287 10 Oct.

MANTONES DE MANILA, ANTIGUOS y modernos, legítimos, 500 modelos diferentes en todos colores y estilos, de 25 a 1000 pesos. "Pilar", Aguila y Concordia, teléfono M-9392. 49367 5 oct

"Pilar". Peluquería de señoras y niños. Corte de melenas "Garzón", a señoritas, 60 centavos; niños, 50 centavos. Tintura "La Favorita", $1.00. Aguila y Concordia. Tel. M-9392.

47113 10 oct.

MUEBLES Y PRENDAS

MAQUINAS "SINGER"

Para talleres y casas de familia, desea usted comprar, vender o cambiar máquinas de coser al contado o a plazos. Llame al teléfono A-8381. Agente de Singer. Pío Fernández. 50258 30 Dbre.

¿QUE NECESITA?

Cuando necesite comprar o vender muebles, en juegos o sueltos; cuando desee adquirir una bonita y económica alhaja para hacer un regalo y tener la seguridad de que va a quedar bien; cuando quiera comprar o vender un piano o pianola de buena marca: cuando necesite un traje de etiqueta para lucir su arrogante figura en los salones aristocráticos como un "dandy"; cuando, en fin, necesite dinero, nosotros en LA ZILIA de Suárez, 43, se lo proporcionaremos en el acto sin más garantía que la de alguna alhaja u otro objeto que represente valor.

VENDO TODOS LOS MUEBLES DE mi casa, de cuarto comedor, sala y muebles sueltos, mimbre, cama, escaparates, sillones. Verlos, Gervasio 59, entre Neptuno y San Miguel. 155 5 oc.

VENDO UNA MAQUINA DE ESCRIbir, casi nueva con carretel de 120 milímetros. La doy barata. Verla, Gervasio 59, Tel. M-7875. 154 5 oc.

AVISO. SOLO POR UN PESO LIMPIO y reparo una máquina de coser para familias. Convencionalmente, barnizarla y niquelarla. Paso a domicilio. Llame al A-7416, Francisco G. Santos. 50366 7 oct

SE VENDEN OCHOCIENTOS ASIENtos, a mitad de precio, propios para cualquier clase de espectáculos. Informarán en San Mariano, 15, Víbora, teléfono I-5386. 0030 9 oc

SE VENDE UN JUEGO DE COMEDOR con su lámpara, dos alfombras, una hermosa lámpara de sala y cuatro sillones de mimbre, se dan baratos. Consulado 62, altos. 50313 7 Oct.

MUEBLES EN GANGA

"La Especial", almacén importador de muebles y objetos de gantasía, salón de exposición, Neptuno, 159, entre Escobar y Gervasio. Teléfono A-7620.

Vendemos con un 50 por ciento de descuento, juegos de cuarto, juegos de comedor, juegos de cuarto, juegos de sala, sillones de mimbre, espejos dorados, juegos tapizados, camas de bronce, camas de hierro, camas de niño, burós escritorios de señora, cuadros de sala y comedor, lámparas de sobremesa, columnas y macetas mayólicas, figuras eléctricas, sillas, butacas y esquinas doradas; porta macetas, esmaltadas, vitrinas, coquetas, entremeses, chorlones, mesas correderas redondas y cuadradas, relojes de pared, sillones de portal, escaparates americanos, libreros, sillas giratorias, neveras, aparadores, paravanes y sillería del país en todos los estilos. Vendemos los afamados juegos de mepie, compuestos de escaparate, cama, coqueta, mesa de noche, chiffonier y banqueta, a $185.

Antes de comprar, hagan una visita a "La Especial", Neptuno 159, y serán bien servidos. No confundir. Neptuno, 159.

Vendo los muebles a plazos y fabricamos toda clase de muebles a gusto del más exigente.

Las ventas del campo no pagan embalaje y se ponen en la estación

NO VENDA NI CAMBIE SUS MUEBLES

Sin antes llamar al Teléfono A-6137. Compramos toda clase de muebles modernos, victrolas, fonógrafos, máquinas de coser, de escribir, de sumar, pianolas y pianos, objetos de arte y libros de texto en la Universidad. No se olvide de llamar al Teléfono A-6187. La Flor Cubana, de Fernández y López. J. C. Zenea 131. 49477 25 oct.

JUEGO CUARTO MARQUETERIA, FIno, se vende en $170; piano, 100 pesos; juego sala tapizado, 35 pesos; aparador marquetería, Industria, 13, altos. 50268 5 oc

AZOGUE SUS ESPEJOS

"La Francesa", fábrica de espejos, tiene la maquinaria más moderna que existe, recientemente llegada de París, para ejecutar cualquier trabajo, toilette, mano, bolsillo, reflectores, aumento y disminución. Especialidad en azogar con los mejores procedimientos europeos. Precios económicos y servicio rápido a domicilio. Reina 44, Tel. M-4507. Se habla francés, alemán, italiano y portugués. 50328 31 oc.

SE VENDEN BARATOS AL PRIMERO que llegue, armatostes, mostrador, entrepaños, burros para mercancías, nevera, aparejos para soga y escritorio pertenecientes al establecimiento 'La Segunda América', todo en muy buenas condiciones, pueden verse allí. Emiliano Delgado No. 37, Quivicán. Llave e Informes Oficios 6 Tel. A-5524. 49790 13 Oct.

"LA CONFIANZA"

SUCURSAL

Aguila 145, entre San José y Barcelona.

MUEBLES

Existencia en muebles finos y corrientes, tales como juegos de cuarto, comedor, sala, recibidor y toda clase de piezas sueltas.

MUEBLES DE OFICINA

Archivos cajas de acero, burós planos y de cortina en caoba y roble, máquinas de escribir, etc.

DISCOS

En este artículo tenemos un surtido completo en música clásica y del país que detallamos a cualquier precio.

JOYERIA Y RELOJES

Tenemos un gran surtido que podemos vender muy barato por ser procedentes de préstamos vencidos.

COMPRAMOS

Victrolas, fonógrafos, discos, muebles modernos y de oficina, máquinas de escribir y coser. Teléfono A-2898 7 ot.

MUEBLES Y PRENDAS

MUEBLES A PLAZO

Juegos de sala, cuarto y comedor barnizados y esmaltados para entrega inmediata y toda clase de muebles en general. Prefiero trato con personas serias, lame al Tel. A-1583 49819 8 Oct.

SE VENDEN BARATOS, VARIOS MUEbles de uso; un juego comedor, con 12 sillas asiento de cuero; varios escaparates, tocadores, sillas de mimbre, un musiquero, etc. Pueden verse de 9 a 12 y 2 a 5 en Reina 91. Laboratorio. 0119 5 oc.

MUEBLES BARATOS

Juego de cuarto $80, juego de sala $70, juego de comedor $70, juego de cuarto esmaltados desde $130, juegos de recibidor desde $75, todos estos muebles son nuevos, tenemos cuanto usted desee. Visítenos, Suárez 15 entre Corrales y Apodaca "La Casa Vega". 49818 13 Oct

"LA NUEVA ESPECIAL"

Neptuno, 191-193, entre Gervasio y Belascoaín, teléfono A-2010. Almacén importador de muebles y objetos de fantasía.

Vendemos con un 50 por ciento de descuento, juegos de cuarto, juegos de comedor, juegos de mimbre y cretonas muy baratos, espejos dorados, juegos tapizados, camas de hierro, camas de pino, burós escritorios de señora, cuadros de sala y comedor, lámparas de sobremesa, columnas y macetas mayólicas, figuras eléctricas, sillas, butacas y esquinas dorados, porta-macetas esmaltados, vitrinas, coquetas, entremeses, cheriones, adornos y fgiuras de todas clases, mesas correderas redondas y cuadrada, relojes de pared, sillones de portal, escaparates americanos, libreros, sillas giratorias, neveras aparadores, paravanes y sillería del país en todos los estilos.

Llamamos la atención acerca de unos juegos de recibidor finísimos de meple, cuero marroquí de lo más fino, elegante, cómodo y sólido que han venido a Cuba, a precios muy baratísimos.

Vendemos los muebles a plazos y fabricamos toda clase de modelos, a gusto del más exigente.

Las ventas del campo no pagan embalaje y se ponen en la estación o muelle.

Dinero sobre prendas y objetos de valor, se da en todas cantidades, cobrando un módico interés en LA NUEVA ESPECIAL, Neptuno, 191 y 193. Teléfono A-2010, al lado del café "El Siglo XX", Habana.

Compramos y cambiamos muebles y prendas. Llamen al A-2010.

También alquilamos uebles.

SE VENDE, POR VIAJE, UN HERMOso piano moderno alemán legítimo Royal Berlin, cuerdas cruzadas, tres pedales, bello sonido, propio para pianista de gusto. Ganga $220. Costó triple. Industria 40, bajos, entre Colón y Trocadero. 168 6 oc.

LA CASA FERREIRO

Muebles y joyas. Antes "El Nuevo Rastro Cubano", de Angel Ferreiro. Se compran muebles nuevos y usados, en todas cantidades. Joyas y objetos de fantasía. Monte, 9. Teléfono A-1903.

AVISO

Visite nuestra Exposición

de Vajillas de Loza y Cristal, Cubiertos, Poncheras, Centros de mesa, Jardineras, Jarrones, Floreros, Juegos para café refresco y licores. Bonboneras, lámparas eléctricas y otros muchos artículos de alta calidad a precios muy reducidos.

"EL LEON DE ORO"

MONTE, 2

entre Zulueta y Prado

C 8093 30 d 4 st.

MAQUINAS DE ESCRIBIR

Se vende un gran lote de 100 máquinas donde hay Underwood 5; Remington 10 moderna, Royal 10 moderna, Fox nuevas de paquetes y muchísimas más de otros sistemas; hay máquinas desde $10 También hay máquinas para viajantes; todas se venden separadas. Pueden verse a todas horas en Indio 39, antiguo. Se venden separadas. 50321 5 oc.

MUEBLES BARATOS

No compre sin ver estos precios, donde será bien servido por poco dinero; juego de cuarto marqueterí, 115 pesos; comedor, $75; sala, $58; saleta $75; escaparates, desde $10; camas, 8 pesos; cómodas, $14; aparador, $14; mesas correderas, $7; sillas, desde $1.50; sillón $3 y otros que no se detallan, todos en relación a los precios antes mencionados. Véalos en la muebleisría y casa d préstamos

"LA PRINCESA"

SAN RAFAEL, 107. Telf. A-6926

MUEBLES BARATOS "LA MISCELANEA"

San Rafael, 115

Juegos de cuarto $100 con escaparate de tres cuerpos, doscientos veinte pesos. Juegos de sala, $68; Juegos de comedor $75; escaparates $12; con lunas $30 en adelante; coquetas modernas, $20; aparadores $14; cómodas, $15; mesas correderas, $8.00 modernas; mesas de noche $2 y $4 modernas; peinadores, $8; vestidores, $12; columnas de madera $2; camas de hierro, $10; seis sillas y dos sillones de caoba, $25.00; hay sillas americanas. Juegos esmaltados de gala, $95; Sillería de todos modelos; lámparas, máquinas de coser, burós de cortina y planos, precios de una verdadera ganga. San Rafael, 115, teléfono A-4202.

SE VENDE MUY BARATA UNA CAMA camera, gruesa, blanca, una coqueta con su silla marqueteada, color caramelo y un lavabo chico, gris. Todo está nuevo, flamante. Monserrate, 119, teléfono A-2383. 49671 4 oct

SE COMPRAN MUEBLES

Que sean modernos. Juegos de sala, recibidor, cuarto y comedor. Pagamos buenos precios. Llamen al Teléfono M-7566. También compro máquinas Singer, Victrolas, Fonógrafos, Neveras de hierro, mesas planas, burós y toda clase de muebles de oficina. Llamen, vamos al momento. M-7566.

48807 6 oct.

MAQUINAS DE ESCRIBIR

Underwood desde 20 a $60. Remington Royal, últimos modelos, $40; otras marcas $5.00. Son de un remate; no son reconstruídas. Corrales 89, cerca de Aguila. De 9 a 12. 49644 7 oct

"LA PERLA"

Animas, 84.

MUEBLES

Surtido general, lo mismo finos que corrientes. Gran existencia en juegos de sala, cuarto y comedor escaparates, camas, coquetas, lámparas y todo clase de piezas sueltas, a precios inverosímiles.

DINERO

Lo damos sobre alhajas a ínfimo interés.

Vendemos joyas finas.

Visítennos y verán.

ANIMAS, No. 84

TELEFONO A-8222

PUENTES Y Cía.

S. en C.

MUEBLES Y PRENDAS

SE VENDE UN JUEGO DE COMEDOR fabricado en Barcelona, de roble, propio para un hotel o familia de gusto. También se vende un escaparate de lunas, de tres cuerpos, color nogal, de columnas y remate. La Casa Pía, Monte, 445.
49852 — 9 oct.

SE VENDE UN CORTINA-FONE, FLAmante. Monte 15.
50394 — 4 oc.

AVISO. SE VENDEN SEIS MAQUINAS Singer, dos, de ovillo 7 y tres con sus estuches, nuevas y cuatro lanzaderas. Precios: $40, 35, 33, 28, 14, y 14. O'Reilly, 53, esquina a Aguacate, habitación núm. 4.
50092 — 16 oct

REGISTRADORAS ALEMANAS

a $20 y $30 mensuales, con cinta, tickets, notas y eléctricas, con sus accesorios, clichés y garanta absoluta. También vendo accesorios y piezas de repuesto. Se hacen cambios. Calle Barcelona. 3.
49693 — 12 oct.

MUEBLES

Se compran muebles pagándolos más que nadie, así como también los vendemos a precios de verdadera ganga.

JOYAS

Si quiere comprar sus joyas, pase por Suárez, 3. La Sultana, y le cobramos interés que ninguna de su giro, baratas, por proceder de empeño. No se olvide: La Sultana, Suárez, 2, teléfono M-1914, Rey y Suárez.

AHORRE DINERO

Si su bastidor tiene floja o rota la tela, no lo bote, llame al A-5789. y pasará un empleado a recogerlo y se lo dejaremos nuevo por poco dinero. Campanario, 132.
47421 — 12 oct

ATENCION A LAS FAMILIAS

No venda sus muebles sin antes visitarnos; por muy poco dinero los dejaremos nuevos; garantizándole todos los trabajos. Contamos con expertos operarios en barnices de muñeca, esmaltes y laqueado de todas clases, tapices, id. Llamen al teléfono A-6141, y pasará un empleado a su domicilio. Si sus muebles no le agradan y desea cambiarlos por otros, nosotros le haremos el cambio; contamos con un inmenso surtido y los fabricamos a capricho en nuestro propio taller, a precios muy baratos. En las ventas damos facilidades para el pago. La Casa López, Salud, 98, esquina a Padre Varela, al lado del café.
C 7918 — 30 d 1

SE ARREGLAN MUEBLES

Antes de vender o cambiarlos por otros que seguramente serán más malos consulte con nosotros; nuestro taller exclusivamente para muebles de uso, nos permite dejárselos mejor que nuevos; Especialidad en trabajos finos; esmaltes, tapices y barnices. Envasamos toda clase de muebles. Manrique, 122. El Arte. Teléfono M-1059.
47466 — 19 oct

Comerciantes vendedores. Ofrezco aretes, anillos, pasadores, hebillas, collares, pulsos, boquillas, etc., etc., estuches y carteras. Friedrich Kieser. Calle O'Reilly 74. Tel. M-2815.
46825 — 8 oct.

LAMPARAS EN GANGA

Se vende una lámpara de sala de bacarat, muy fina, en $300.00. Una lámpara de comedor, de bronce, en $100.00. Una lámpara de pié de mármol de Verona, en $80,00. Puede verse en la Casa Vilaplana. O'Reilly y Villegas.

IMPORTANTE. COMPRAMOS CAJAS de hierro y contadoras, vidrieras y muebles de oficina. Avise al Teléfono M-3288. Apodaca 58.
48990 — 22 oct.

LA NUEVA MODA

Muebles de todos precios. Juegos de cuarto. Idem de sala; idem de comedor y toda clase de muebles sueltos. También se cambian de uso por nuevos en San José 75. Tel. M-7429. M. Guzmán
46608 — 6 ot.

LA SEGUNDA COMPETIDORA

Préstamos y almacén de muebles. Se realizan grandes existencias de joyería fina, procedente de préstamos vencidos, por la mitad de su valor. También se realizan grandes existencias en muebles de todas clases, a cualquier precio. Doy dinero con módico interés, sobre alhajas y objetos de valor, guardando mucha reserva en las operaciones. Visite esta casa y se convencerá. San Nicolás, 250, entre Corrales y Gloria. Teléfono M-2875.

RUFINO G. ARANGO

Se compran y cambian muebles y Victrolas, pagando los mejores precios.

NO VENDA NI CAMBIE

sus muebles, sin llamar al A-6141; le pagamos bien los suyos y le vendemos buenos, bonitos y baratos, fabricados a capricho, en nuestro propio taller. Tenemos gran existencia en juegos de sala, comedor y cuarto, mimbres de todas clases, cuadros, macetas, relojes, neveras, sillería de todas clases. No deje de llamar al A-6141. La Casa López, Salud, 98, esquina a Padre Varela, al lado del café, por Salud (no confundirse). Nota: daremos facilidades para el pago.
C 7919 — 30 d 1

VENDEMOS MUEBLES

Juegos de cuarto, juegos de comedor, juegos de sala, burós de caoba planos, camas de hierro en todos estilos, lámparas de bronce, cajas de acero, victrolas Victor, fonógrafos, discos, neveras de hierro, sillones de mimbre y muebles sueltos en todos estilos a precios baratísimos. La Confianza. Suárez 7 esquina a Corrales. Teléfono A-6851.
49769 — 12 oc.

MAQUINAS "SINGER"

Si las desean comprar al contado, a plazos o cambiar aceite y agujas, vaya a la Agencia de "Singer", San Rafael y Lealtad, o si no desea molestarse llame al teléfono A-4522 y le mandaremos un empleado con el catálogo. Profesora de bordados gratis para las clientas.
50244 — 16 Oct.

ARREGLE SUS MUEBLES

Este es el gran taller de reparaciones en general. Barnizamos de muñeca fina, laqueamos en todos colores, tapizamos, tenemos muestrarios de damascos y cretonas, doramos muebles finos, hacemos fundas y cojines, barnizamos pianos a domicilio; especialidad en arreglos de mimbres; garantizamos nuestros trabajos. Llame y se pasará por su casa. Teléfono M-6430. San Miguel 146 entre Gervasio y Escobar.
50023 — 14 oc.

AGATAS-JADES

y piedras de fantasía para pulseras de moda. Lastra Hnos. Zenea (Neptuno), 149. A-8147.
49864 — 14 oc

INSTRUMENTOS DE MUSICA

POR IRNOS VENDEMOS UN PIANO moderno, tipo pianola, color caoba; cuerdas cruzadas, tres pedales, "Steinway", en $185 y otro francés, marca Chassaigne, espléndido sonido, en $150. Son pianos para persona entendida. Verlos antes del día 6, en Campanario 14, bajos.
50225 — 5 oc

PIANOS DE ALQUILER

VIUDA DE CARRERAS Y Ca.
Prado, 119. Teléfono A-5462.

SE VENDE UN PIANO R. GORS Y Kallman (Berlín). Está como nuevo. Se da barato. El Brillante. Aguila 211, esquina a Estrella. Tel. M-1861.
49977 — 7 oct.

PERDIDAS

PERDIDA

Perro perdiguero con manchas canelas que se extravió el domingo 21 en la finca "Travieso" en Melena del Sur y lo encontró un Sr. llamado Germán y acompañado de otro Sr. llamado Manolo, espero me avisen para ir a recogerlo al teléfono M-1218 en la Habana o al Tostadero de Café "Regil" de Guanabacoa. Tel. I-8507
49829 — 6 Oct.

PERDIDA. EN EL GRAN BOULEVARD del Country Club Park, cerca del puente del río, se ha encontrado una goma con su rueda desmontable. El dueño puede recogerla en la Oficina del Ingeniero, dando las pruebas necesarias.
C 8651 — 4 d 28

LIBROS E IMPRESOS

A LOS ESTUDIANTES!

Compro y vendo libros de texto en buen estado. Pago mejores precios que nadie. Librería La Miscelánea, Teniente Rey, 106, frente al DIARIO. M-4878
49198 — 9 oc

DE ANIMALES

SE VENDE UNA YUNTA DE BUEYES propios para carreta y labranza. Se dan en proporción. Informan en 15 entre 18 y 20, Reparto Almendares, casa de mampostería.
0124 — 5 oc.

Boston Terrier. Se vende un cachorrito de ocho meses, muy noble, con manchas muy bonitas. Puede verse en Lamparilla, 4.
50080 — 8 oc

Bull Dog Inglés. Tenemos una magnífica perra legítima, muy noble y es una de las mejores perras de su raza que hay en la Habana. Y no hay nada mejor para el que quiera sacar cría. Tiene año y medio y puede verse en Lamparilla, 4.
50081 — 8 oct

ATENCION

Tenemos magníficas mulas maesras en toda clase de trabajos agrícolas, un buen lote, propias para carros de agencia y panaderías. Acabamos de recibir 25 jacas y yeguas muy finas caminadoras de Kentucky.

Tenemos cuatro excelentes sementales de paso de las mejores crías con perdigrée y magníficas vacas lecheras Holsein, Guernsey y Jersey.

Vengan a ver estos animales a nuestro Establo, Calle 25 número 7, entre Marina e Infanta, al fondo del edificio "Carreño".

Esperamos su visita.

JOSE CASTIELLO Y CIA.
Teléfono M-4029
C4370. — Ind. 16 My.

CABALLOS DE PASO DE KENTUCky, Vendemos varios caballos y yeguas finas de paso y ya aclimatados, también varios caballos criollos de paso, ponies y cesticas de mimbre con sus arreitos, una montura criolla de lujo y una silla mejicana con adornos de plata. Colón, 1. A. Galán.
49965 — 9 Sep.

CABALLOS BARATOS

Tenemos un lote de 25 Caballos de Kentucky, porpios para trabajos de Finca, caballos de 7 y media de alzada y de muy buenas condiciones, que cotizamos como precio "Especial" a ciento cincuenta pesos cada uno. Venga a verlos a la casa Harper Brothers. Concha, número 11. Luyanó.
49222 — 9 Oct.

MULOS Y VACAS BARATOS

Hemos recibido 100 mulas de primera, segunda y tercera clases, nuevas, sanas, maestras y de todos tamaños. Recibimos también gran surtido de vacas lecheras Holstein, Jersey y Guernsey. Caballos y mulos de monta muy finos. Este ganado se recibe semanalmente. Tenemos además 30 troys, 12 carros, 2 zorras, 20 bicicletas americanas y del país, 6 faetones nuevos, 2 arañas, 15 escrepés, 10 cucarachones. Hay mulos de uso muy baratos. Pase por esta su casa y será bien servido. Jarro y Cuervo. Marina número 3, esquina a Atarés. J. del Monte frente al taller de Gancedo. Teléfonos I-1376, e I-5030.
49523 — 26 Oct

CABALLOS Y MULAS DE MONTA

Acabamos de recibir un lote de caballos de Kentucky y mulas de monta. Tenemos un gran semental. Precios sin pretensiones Jarro y Cuervo. Marina y Atarés, Jesús del Monte. Teléfono I-1376 e I-5030.
49524 — 26 Oct.

AVISO A LOS GANADEROS

Se venden toros propios para bueyes; dan un peso desde 800 a 1.200 libras: toros para padres de las razas Cebú, Puerto Rico y Jamaica, vacas y novillas superiores para lechería y crianza. N. Castillo Arce, Bayamo, Oriente.
P — 30 d 26 sp.

MULOS Y VACAS

Tenemos una gran existencia de mulos americanos de todas alzadas y propios para toda clase de trabajos; mulos criollos muy baratos. Semanalmente recibimos lotes de vacas lecheras de las razas Holstein, Gernsey y Jersey, de lo más fino que viene a Cuba, esperamos en esta semana, un soberbio lote de vacas Holstein. Vendemos un excelente burro semental de pura sangre, de lo mejor en su clase. Tenemos caballos de monta de Kentucky, muy finos y caminadores. Tendremos sumo gusto en recibir su visita. HARPER BROTHERS, Calzada de Concha No. 11 Luyanó.
49223 — 24 Oct.

RESTAURANTS Y FONDAS

A COMER SABROSO EN GALIANO 24 Café Nuevo Especial, encontrará sazón exquisita. Se admiten abonados desde $20. Servicio a domicilio. Tel. M-2637
50361 — 11 oc.

¿QUIERE COMER Y VIVIR BARATO? Pase por Consulado 69, altos, en donde encuentra usted todo eso. Hay dos habitaciones en la azotea, muy frescas y mucha limpieza. Consulado 69, altos.
50221 — 3 oc.

AGENCIA DE MUDANZAS

"LA ESTRELLA"

de Hipólito Suarez. San Nicolás, 98, teléfono A-3976, A-4206, para librarse de chascos, desconfíe de las gangas. Nuestro trabajo es de primera, a precios razonables. Carros. camiones.
48224 — 17 Oct.

ARTES Y OFICIOS

GAS, GAS, GAS, A-6547

Doy donde no hay, quito el tizne, y saco el agua a las cañerías, especialidad en cocinas, calentadores e instalaciones eléctricas. E. Pocht. Progreso, 18. A-6547.
50247 — 4 Oct.

DINERO E HIPOTECAS

DINERO

Para hipotecas casas en la Víbora: cuento con dos partiditas de a $3.000 al 8 por ciento; pero no se molesten si no hay bastante garantía. F. Blanco, Concepción 15, Víbora, teléfono I-1606.
0177 — 6 oc

Dinero para hipotecas. Tengo para colocar la cantidad que usted necesite. Tráigame los títulos. José G. Ibarra. Cuba 49, segundo piso. Notaría de Lamar.
108 — 6 oc.

SIN PAGAR CORRETAJE SE DA EN primera hipoteca, cualquier cantidad no mayor de 12.000 pesos al 8, para la Habana y al 10 para los repartos sobre fincas urbanas. Igualmente sobre solares de los repartos de Mendoza, en la Víbora y Miramar y fincas rústicas en la provincia de la Habana, a interés convencional. Dirigirse a José Alexandre, Obispo 17.
0046 — 7 oc

COMPRO CERTIFICADOS APROBAdos por la Comisión de Adeudos del Estado en cantidades no menores de $5.000 cada uno, o mayores de $50.000. Dirigirse a Antonio Méndez. Obispo 15 Teléfono A-2675. Apartado de Correos 1977, Habana.
50327 — 6 oc.

SE TOMAN $18.000 EN PRIMERA HIpoteca al ocho por ciento por dos años fijos, mas dos de prórroga; garantía doble. Informan Obrapía 91. Alberto. No corredores.
50352 — 5 oc.

DINERO EN HIPOTECA EN TODAS cantidades y a buen tipo, lo facilita Vicente Pérez, Calle H núm. 18, teléfono F-3160, Vedado.
50037 — 10 oc

$13,000 se dan en primera hipoteca, con buena garantía, en la Habana o Vedado. Teléfono A-6008.
49991 — 5 oc.

SE DAN $6.000 EN PRIMERA HIPOteca sobre casas de buena garantía. Trato directamente con el interesado. Infanta, 106-C, Los Salubios.
49907 — 5 oct

DAVID POLHAMUS

Animas, 90, bajos. Teléfono A-3695.
De 1 a 3 p. m.

Dinero para hipotecas, compra venta de fincas urbanas. Sitios céntricos y comerciales

No compre sin antes verme
C 8636 — 10 d 28

DINERO PARA HIPOTECAS

en las mejores condiciones. Miguel F. Márquez. Cuba, 32.

SE TOMAN $7.000 EN PRIMERA HIpoteca, sobre un terreno de 1.530 metros; tiene una casa fabricada de mampostería, que renta 36 pesos y once cuartos que rentan 66 pesos, un total de renta de 102 pesos. Calle Pasaje B entre 6 y 7, Reparto Buena Vista. Sin corredor, directamente con el dueño, Teléfono F-1525.
49363 — 10 oc

PARA HIPOTECAS EN TODAS CANtidades. Interés, algunas partidas, seis y seis y medio por ciento; gran margen y puntos de primera. Desde el siete por ciento donde quiera y cualquier suma, de $500 hasta $200,000. Reserva, prontitud. Compramos casas, fincas y terrenos. Lago. Pi-Margall, 59, A-9115, altos. Europa I-5940.
49549 — 6 Oct.

SIN CORRETAJE

Soy el dueño de $200.000 que doy hipoteca fraccionada al 9 por ciento, sale al 8 por ciento. Informan I-2372.
50254 — 4 oc

TENGO PARA PRIMERA HIPOTECA 3.000 o 3.500 pesos al 8 por ciento, con garantía. Los doy en cualquier barrio de la ciudad. Francisco Fernández, Monte 2-D, sastrería.
50105 — 4 oct

PROTEGEMOS AL CORREDOR

Hacemos hipotecas no menores de $30.000, tiempo largo y buen interés. Pagamos al corredor 1% sobre negocios que hagan.

TENIENTE REY Y COMPOSTELA, ALTOS BOTICA, TELFS. A-4358 M-6263 Dr. Valdivia, Sr. Roque, Sr. Falber.
49948 — 6 Oct.

DINERO PARA HIPOTECA, TENGO hasta $800.000, desde el 6 1|2 0|0, según punto y garantía. Manzana de Gómez 508. Manuel Piñol.
49311 — 4 st.

AUTOMOVILES Y ACCESORIOS

EN PERFECTAS CONDICIONES Y A precio reducido, se vende un camión Pierce Arrow, de cinco toneladas. También un Renault de paseo de siete asientos, con seis meses de uso. Se admiten proposiciones a base de cambio por camión de dos y media a tres y media toneladas. Cerro, 514, al lado de la esquina de Piñera.
0192 — 6 oc

SE VENDEN DOS CAMIONES DE 1 1|2 tonelada y una adaptación de cadena nueva, de una y media tonelada. San Cristóbal, 29, Cerro.
0191 — 6 oct

CAMION BETHLEHEM DE 1 1|2 TOnelada, carrocería cerrada, a toda prueba. Se vende sumamente barato por no necesitarlo. Paseo y Tercera, Vedado, Garage Prieto.
0080 — 12 oc

SE VENDEN VARIAS ESTRELLAS TIpo Sport, azules. Se venden en lote o separadas. Se dan baratas. También se venden dos Durant tipo Sport. Se dan muy baratos. Para ver los carros San Lázaro 99 entrada por Blanco. Para tratar de la venta, Prado 11, bajos.
0120 — 8 oc

SE VENDE UNA CUNA PARA NIÑOS nueva en poco precio. Alambique 23, altos.
49955 — 3 oc.

AUTOMOVILES

SUMAMENTE BARATO, EN $600, SE DA un Chandler tipo 21, ruedas de alambre, dos de repuesto en perfectas condiciones en general. Teléfono M-5145.
50372 — 10 oct

OPORTUNIDAD UNICA

Vendo un precioso Marmon tipo Sport mejor que nuevo a primera oferta razonable, por embarcar. Informa: Pinilla. Empedrado 18. Teléfono A-7399.
163 — 5 oc.

AUTOMOVIL CHANDLER LO VENDO, $425, equipado completamente, elegante, perfecto funcionamiento, garantizado Véalo garage Animas 173 B, cerca de Oquendo4 M-2142. Sánchez.
0103 — 5 oc.

Subastamos Roamer, 4 pasajeros, Sportivo. Esta semana remataremos un excelente automóvil marca Roamer, de 6 cilindros, 4 pasajeros tipo Sportivo, tiene magneto y arranque eléctrico con cinco ruedas de alambre y cuatro gomas de cuerda completamente sanas. La carrocería está sana y recién pintada la vestidura y el fuelle tienen poco uso. Lo remataremos el próximo sábado día 4, después de las tres de la tarde al que ofrezca más. J. Ulloa y Ca. C. Capdevila (antes Cárcel) 19. Teléfono M-7951.
49915 — 4 oct

GARAGES DOVAL

Los más céntricos, seguros, limpios y cómodos de todos los garages existentes en Cuba.

A una cuadra de Prado y el Malecón cuenta con todos los adelantos modernos, su máquina no se mueve del lugar que ocupa; es debidamente limpia y cuidada por personal competente.

Gran Surtido de Accesorios de Automóviles

GOMAS "U. S. ROYAL CORD"

Automóviles cerrados Packard, para bodas

OFICINAS Y GARAGES
San Lázaro, 99-B y Morro 5-A.
Teléfonos A-2356 y A-7055.
C 8748 — Ind 1 oct

VENDO EL CHEVROLET MAS BOnito que rueda en la Habana; doy facilidades en el pago; lo garantizo y le enseño a manejarlo si no sabe. Campanario, 131, de 8 y media a 9 y de 12 a 1 o de 3 a 4 y de 8 a 9 p. m. J. Fanego.
50261 — 16 oc

SE VENDE EL HUDSON MAS BONIto y elegante del Vedado. uede verse en F número 15, entre 5a. y Calzada. Aproveche la oportunidad.
49860 — 3 oct

1925

"Motocicletas Harley-Davidson"

Ya tengo para la venta y entrega inmediata los modelos de 1925. Tomo motocicletas usadas de esta marca en parte de pago. Compro coches y máquinas usadas en cualquier estado que estén. Las vendo después de reparadas en mis talleres. Tengo el más completo surtido de piezas y accesorios para todos los modelos. Antes de comprar o vender su motocicleta, hágame una visita y seguramente resultará beneficioso para sus intereses. Gran taller de reparaciones. Magnetos alemanes (legítimos) y americanos más baratos que nadie. Agente para la Isla de Cuba. José Presas. Ave. de la República. (Antes San Lázaro número 238. Teléfono M-4469.
C8490 — 30d-20 Sep.

WINCHE CON MOTOR

de gasolina 580 pesos. Véalo en Teniente Rey número 7, apropósito para trasbordar caña, contratistas, embarcaciones etc.
49237 — 4 Oct.

SE DESEA CAMBIAR UNA HERMOsa máquina particular con su chapa, de 7 pasajeros, por un camión, que funcione bien y en buen estado. Para verla y tratar en el Vedado, Calzada 167 bajos entre J e I, de 12 a 1 y de 7 a 9
49717 — 5oct.

VENDO CAMION EUROPEO DE 1 1|2 tonelada carrocería de express y costanera de quita y pon, acabado de ajustar y reparar; se somete a toda prueba; lo doy barato por no necesitarlo o lo alquilo para lo que se prsente. Para verlo en el garage de Santa Marta y Lindero, segunda cuadra Belascoain. Dueño, Galiano 53, altos.
49995 — 6 oct.

Para evitar roturas de muelles y para que sea más suave el muellaje de cualquier vehículo, use Aceite Penetrante "Stafford's." Distribuidores: Martínez y Cía. Industria 140 esquina a S. José.
8098 — 30 d 4 sp

GRAN GARAGE EUREKA EL MAYOR DE LA HABANA DE ANTONIO DOVAL

Esta casa cuenta con el mejor local para storage de automóviles. Especialidad en la conservación y limpieza de los mismos. Novedades y accesorios de automóviles en general. Concordia, 149, teléfonos A-8138 A-0898.
C 9936 — Ind 18 d

Gran garage. Se admiten máquinas y camiones en storage, el más amplio y mejor situado, entrada a dos calles, especialidad en la limpieza, orden y seriedad. Precios razonables. Estrella y Oquendo.
49663 — 12 oct

Use Pulimento "Renol-Stafford's" para limpiar los muebles. Pule, restaura, saca brillo y no mancha. Distribuidores: Martínez y Cía. Industria y San José.
C 8097 — 30 d 4 sp

CAMIONEROS CHAUFFEURS. VENgan a buscar las piezas a menos de la mitad de costo. Remato gran cantidad de repuestos para todos camiones. Fogler, Amargura, 48.
46948 — 9 oc

ATENCION

Si usted necesita comprar un automóvil de uso, en inmejorables condiciones, visite el Garage Eureka, de Antonio Doval, Concordia, 149. Existencia: De 2, 5 y 7 pasajeros. Marcas: las de mayor circulación. Facilidades para el pago.
C 9935 — Ind. 18 d

AUTOMOVILES

GRAN EXISTENCIA DE GOMAS DE medio uso y vulcanizadas y nuevas a precio de situación. El mejor taller de reparación y vulcanización de gomas y cámaras en toda la República. Avenida de la República 352 (antes San Lázaro) entre Gervasio y Belascoain.
48580 — 9 oct.

MARMON

Se vende uno de 7 pasajeros, 5 ruedas de alambre, motor a prueba. Buenas gomas, chapa nueva. Pintura y vestidura reciente. Puede verse en calle K No. 184, Vedado. Tel. F-4309.
49999 — 7 oc.

NO COMPRE

Carro de uso sin ver los que ofrecemos a precios increíbles. Varias marcas a partir de $300. Marmon y White, garantizados a partir de $1.500. Nuestro mejor anuncio es nuestra clientela satisfecha. También camiones White, Autocar y otros. Si quiere comprar con confianza y garantía vea lo que ofrece Frank Robins, Vives y Alambique o Vestíbulo del Teatro Nacional.
C 8245 — 22 d 9

Se vende un Ford de arranque en muy buen estado, cediéndolo a la primera oferta razonable. Máximo Gómez 304 (Monte), Garage.
49490 — 10 oct.

Renault, coupé, de gran lujo, en magníficas condiciones, se vende a la primera oferta razonable, en San Lázaro, 297.
0037 — 5 oc

SE VENDE UN AUTOMOVIL DE 7 pasajeros en perfecto estado de funcionamiento y en buen estado de pintura, vestidura y fuelle. Puede verse todos los días de 8 a. m. a 5 p. m. en el garage de la Havana Electric. Blanco, cerca de Colón. Informa: Mr. W. Oberbeiser.
50312 — 6 Oct.

CAMION FORD

Vendo camión Ford con chasis especial preparado para cargar hasta tres toneladas, lo doy muy barato, véalo en Matadero 4, casi esquina al Mercado Unico.
50315 — 4 Oct.

MAQUINA DE 4 PASAJEROS, QUE EStá completamente nueva, la doy en $500 por no necesitarla. Véame en Estrella No. 21, de 1 a 4.
50045 — 6 oct.

SE VENDE UNA CUÑA PROPIA PAra un vendedor, a la primera oferta razonable. Infanta, 56, altos, casi esquina a Desagüe.
0032 — 10 oct

Fiat, cuña de carrera en perfecto estado y funcionando correctamente. Su precio, $500. Es una ganga. Venga hoy a San Lázaro, 297.
a San Lázaro 297.
0036 — 5 oc

MAQUINARIA

MOTORES DE PETROLEO CRUDO. UN Diesel, M A N de 35|45 HP; dos Delavergne DH de 40 HP; un St. Mary HO de 20 HP; Dinamos de Corr. Trifas, 210-125 V; un A E G de 30 KW; dos G E de 25 KW; un G E de 15 KW; una planta de hielo "Vilter", de dos toneladas. Todo usado pero en perfecto estado. Se vende muy barato. R. S. Apartado 1034, Habana.
0189 — 7 oc

TALLER DE MECANICA SE ALQUIla o se vende, uno con maquinaria completa y soldadura autógena, en Espada, 39.
0087 — 5 oc

Para cualquier industria, vendo una máquina de vapor con su caldera de 8 caballos; la caldera es nueva completamente y la máquina está en perfectas condiciones. Informes, Churruca. 2, atos, de 2 a 12 a. m. Teléfono I-6998.
50280 — 6 oc

SE VENDE UN MOLINO DE CAFE, marca Universal, de 220 volts. Tiene dos meses de uso y se da en $70. Su costo original es de $90. Llame al teléfono M-1891.
50257 — 8 oc

TINTOREROS

Desde el 1 de Octubre regirá el precio de $30 por las pailas para máquinas de planchar que valían $40. También queda rebajado el precio por juegos de fluces en un 15 0|0. Se remiten al interior y se dan garantías. Vives 37. Teléfono A-1749.
49953 — 29 oc.

HACENDADOS

Se venden 2.000 tubos para calandrias de 1 3|8 por 5 pies y una pulgada. También dos aparatos de soldaduras autógenas y tubos fluces de 2"x8 pies. Vives 37. Tel. A-1749.
49954 — 4 oc.

VENDO CALDERA VERTICAL 4 H P. una 50 H P; una 40 HP; una 30 HP; una 25 HP; y una 15 HP, con sus máquinas probadas y todo barato. Agua Dulce 25, teléfono A-9278. C. Fernández.
49646 — 7 oct

MOTORES ALEMANES DIESEL BENZ de petróleo crudo. En existencia desde 7 hasta 35 caballos. No confundir con semidiesel o motores de bola. Con los testimonios de los tenedores de estos motores instalados en Cuba probamos su economía sin igual y su sencillez en el manejo. Montalvo y Eppinger. Avenida Bélgica, (Egido), 40. Apartado 2505.
48516 — 4 Oct.

COMPRA Y VENTA DE FINCAS, SOLARES YERMOS Y ESTABLECIMIENTOS

COMPRAS

SE COMPRA UNA CASA CHICA O terreno frente a línea de tranvías. Se paga con una elegante máquina tasada en $1.300 y el resto en efectivo. Telf. A-2716, Salud, 21, Sr. García.
0173 — 11 oct

COMPRO UNO O DOS SOLARES JUNtos o separados, esquina o centros, prefiriendo en reparto urbanizado por Mendoza. No pago ni pido comisión. Llame al M-6513 o M-4130.
131 — 10 oc.

MANUEL LLENIN

El DIARIO DE LA MARINA se complace en recomendar este acreditado corredor, compra y vende casas, solares y establecimientos. Tiene inmejorables referencias. Domicilio y oficina, Figuras, 78, cerca de Monte, teléfono A-6021, de 11 a 3 y de 5 a 9 de la noche.
50375 — 12 oc

COMPRO UNA FINQUITA CERCA DE la Habana y vendo otra muy buena de 5 1|4 caballerías en San Juan y Martínez. Buena tierra, agua, escritura y planos. Informan Solá y Correa, Banco Nova Scotia, 415. Cuba y O'Reilly.
50091 — 10 oct

SOLAR EN POGOLOTTI DOS CUAdras del Paradero de 13 por 47. Urge su venta. Compro una finca chica rústica, Prov. Habana, vendo casa a una cuadra tranvía San Francisco, Reparto Lawton, altos y bajos, magnífica fabricación amplia y fresca, buen servicio sanitario 10 mil pesos, seis mil de contado, resto a pagar módico interés, varios solarcitos en Los Pinos, cerca del Paradero ganga a 2 pesos enseguida, damos dinero en todas cantidades garantía y reserva, Solá y Correa. Teléfono M-4115. Banco Nova Scotia. Cuba y O'Reilly.
49885 — 5 Oct.

URBANAS

VENDO MI CASA EN $2.500 SITUADA en el pasaje de Barreto, Luyanó, a tres cuadras de la esquina de Toyo y a una del tranvía de Luyanó, compuesta de sala, dos cuartos, comedor, servicio y patio. De mampostería. Informan en Salud y Belascoain, kiosco.
0172 — 6 oc

SE VENDEN DOS CASAS EN LO MEjor de la calle de Virtudes, metros de terreno 373.30 juntas o separadas. Informan en San José, 127, teléfono A-4257 Antonio J. Ferrer.
0186 — 13 oc

GANGA Y NO CORREDORES. VENDO una esquina con establecimiento en la Habana; el establecimiento no tiene contrato. Informan: Máximo Gómez y Antón Recio, vidriera del café, teléfono M-7130.
49597 — 4 oc

VENDEMOS: REGIA CASA 643 METROS superficie, 4 plantas, cantería, monolítica, escalera mármol, elevador, donki para subir el agua, punto comercial; la mitad de su costo, tres años fabricada: otra, monísima a 30 pasos de Belascoain, sala, comedor, 3|4, baño completo, cocina de gas, luz con toma corriente en todos los apartamentos, cielos rasos, en $7.000.

Otra 677 metros, dos plantas, modernísima, renta $520; si el comprador desea se hace un contrato por 6 años pagando este alquiler. Precio $63.000.

Otra calle Salud, comercio, monísima. 2 plantas, renta $300. Se da en $34,000 Tiene 460 metros; los altos dos casas, comercio importación. Cinco casitas en la Habana, la mejor situación a $5.500

Dinero para hipoteca tenemos $600,000 para la Habana y sus barrios a interés módico, absoluta reserva y prontitud en las operaciones. Rodríguez y Alvarez, Lamparilla 45. Llame al Tel. M-7411 y pasaremos a informarle.
0100 — 12 oc.

COMPRE A TIEMPO

Se vende una casa de construcción moderna, con sala, saieta, 4 cuartos y demás servicios, en la calle Marqués González 109, entre Figuras y Benjumeda, renta $70. Informa señor Alvarez, Mercaderes 22, altos. Se dan facilidades de pago.
50193 — 8 oc.

SE VENDEN 2 CASITAS EN LA CAlle Santa Felicia número 17 y 19, hacen esquina a la de Acierto, acera de la sombra el 17 de mamposteria muy buena fabricación, tiene 3 cuartos, sala, saleta, patio y toda de azotea el 19 de madera sala, un comedorcito, 2 cuartos, se dan muy baratas. Informan: Habana, número 135. Durán.
49557 — 5 Oct

VEDADO

Vendo en 7350 pesos casa por estrenar muy lujosa cerca de la calle 23; otra en Buena Vista, frente a la línea de los tranvías de portal, sala, saleta, tres cuartos, baño y cocina en 4,500 pesos, se dejan 3,000 pesos a pagar si se necesita. Informa: José Ramos. Refugio, 28, de 9 a 10 y de 12 a 3.
50279 — 6 Oct.

DOS CASAS EN EL VEDADO

Vendo por estrenar en el precio de 15,650 pesos fabricación de primera, con baño lujoso y agua fría y caliente, están situadas a media cuadra de la calle 23, se dan facilidades de pago. José Ramos, Refugio 28, bajos, de 9 a 10 y de 12 a 3.
50279 — 6 Oct.

SE COMPRA CASA ANTIGUA, DE UNA planta, habitable, que tenga de 150 a 200 metros de superficie y situada de Lealtad a Prado y San Lázaro a San Rafael. Teléfono M-2403.
49961 — 9 oc.

COMPRO Y VENDO SOLARES, FINCAS Y ESTABLECIMIENTOS DE TODAS CLASES

Negocios serios y reservados.
J. P. Quintana. Belascoain 54 altos entre Zanja y Salud.
49835 — 13 Oct.

SE VENDE UNA ESQUINA EN LA HAbana. Tiene establecimiento fabricación moderna; mide 8 x 20, dos plantas. Precio $23.000. Informes Antón Recio y Monte, café Benito.
0071 — 7 oc

CASAS BUENAS Y BARATAS

Vidriera Teatro Wilson, Belascoain y San Rafael, Teléfono A-2319.

Vendo dos en la calle Gloria, modernas, de dos plantas, de sala, comedor y tres cuartos. Rentan $120, cada una y las doy a $11.000, separadas y en $21.500 juntas.

Una en la calle Maloja, de dos plantas y media, de sala, saleta, tres cuartos, comedor, gran baño y servicio y cuarto de criados. Renta $150. Precio, $15.000.

Una chica en el pasaje de Upmann, de sala, comedor y tres cuartos, preparada para altos. Renta $50. Precio $5.500.

Una en la calle de San Rafael, de dos plantas, de Gervasio a Belascoain, con comercio, de 7 x 33. Precio $35.000.

En Luyanó, vendo cerca de la calzada una, moderna de 6 x 24. Renta $45, en $4.500, dos de 5 1|2 x 18, reitan cada una $35, a $3.500, una de 7 x 25, renta $70 en $6.500.

Vendo una casa antigua, de 8 x 33 en la calle San Miguel, de Gervasio a Belascoain, a $90 metro. Doy facilidades de pago. López
0077 — 6 oc

SE VENDE LA ESPACIOSA Y MOderna casa situada en la calle de San Bernardino, 26, entre Avenida de Serrano y Durege, reparto Santos Suárez, compuesta de portal, sala, comedor, cuatro cuartos, baños intercalados, hall, sala de comer, cocina, cuarto de criados, servicio para criados, entrada independiente para garage y hermoso patio. Puede verse a todas horas e informan en la misma y en Monte 267, mueblería "La Habana Elegante".
50373 — 8 oc

Buen negocio. Vendo una gran casa de esquina, moderna, buen alquiler. Informes, Flores y Santa Emilia, dulcería.
0040 — 17 oc

CASITA EN LUYANO

En lo mejor, tercera cuadra a la calzada. Se vende una moderna casita de mampostería. Consta de portal, sala, departamento dormitorio, cocina, baño y patio, etc. (cielos rasos). Precio $1.500 en el acto de la escritura y poco a deber por largo tiempo, se entrega vacía. Dueño, en Industria 126, altos. Teléfono: M-4722.
50346 — 4 oc.

SE VENDE UNA CASA DE DOCE MEtros de frente, toda de cielo raso, con sala, saleta, cuatro cuartos, comedor, con su lavabo, buen baño con bañadera, cocina de gas, luz eléctrica, entrada independiente y su jardín. Precio $8.200. Trato con su dueño, Daoiz, 24, Cerro.

SE VENDE UN SOLAR CON DOS cuartos, con doscientos nueve metros cuadrados. Precio $2.800. Informan Daoiz, 24, Cerro.

SE VENDE UN SOLAR CON DOSCIENtos nueve metros cuadrados en $1.200. Informan Daoiz, 24, Cerro.

SE VENDE UNA CASA DE SALA, SAleta, dos hermosos cuartos, comedor al fondo, toda de cielo raso, moderna, $4.700. Informan Daoiz, 24, Cerro.
50227 — 11 oct

ESTRADA PALMA, 100, ENTRE JUAN Bruno Zayas y Concejal Veiga, Víbora. Se vende esta casa a precio equitativo dejando parte en hipoteca. Tiene jardín, portal, sala, galería de persianas, tres cuartos (uno doble al fondo) saleta y baño completo. Cuarto de criado y buen comedor. También tiene espacio para garage un gran traspatio y gallinero. Todo con una superficie de 400 metros cuadrados. Informan: teléfono A-5346.
50228 — 4 oct

URBANAS

Marín. Compro y vendo toda propiedades sin sobreprecio en hipoteca sobre fincas y urbanas con garantía. M esquina de fraile, en lo m la calle Concordia. Mide terreno y fabricación a $76 Esquina en San Lázaro; mide por 27 a $100 metro, terreno bricación; en la calle Laguna por 19 a $105 metro. Casa ta en Gervasio, pegada a San mide 7.20 por 22.50; precio En Concordia, de Belascoain liano, 15 por 20 a $110 metro en el mismo lugar, 10 por 20 metro. En lo mejor de la Cal Infanta, frente al tranvía, terreno ideal para fabricar, 5 o 10 por 22 a $56 metro, ideal Empedrado frente al Parque de Dios, 8 por 37 a $148 San Lázaro, casa moderna, tas, frente de cantería, precio Moderna casa dos plantas, Galiano, sala, 3 habitaciones, al fondo, baño y sus servicios pletos, precio $21,000, buena segura. En San José, ideal ra fabricar, 17 y 50 por 23 $60 metro. Linda casa en el a la brisa y pegadita a 23, portal, sala, comedor, tres nes, cocina, baño, patio y vicios, precio como para hacer cio, $6,800. Magnífica casa en lo mejor de Santos Suárez a línea de tranvías, amplio pléndida sala, cuatro magníficas taciones de 4 por 4, regio fondo, baño intercalado, cocina y traspatio, precio para vender En la calle de Salud, próxima lascoain, con establecimiento contrato. Precio $6,700; hay lo, regio chalet a todo lujo en jor de Santos Suárez, portal comedor, 3 habitaciones bajas alta, garage, cuarto de baño lujo, techos monolíticos, colum escayola, el piso de mosaico mera de primera, sus paredes rón, carpintería de dos pulgadas de 14 por 20; precio $15,000 el doble; si usted la ve la En $28,000 espléndido chalet cuina en lo mejor de Luz o Chaple, a una cuadra del tranvía Jesús del Monte, jardín a todo rededor, portal, sala, comedor, nete, cuarto de criado y sus planta alta, 4 magníficas nes, baño intercalado a todo lujo rraza cubierta y demás servicios derna casa en Virtudes, dos de Belascoain para Galiano, $17 Casa preparada para altos, a una dra de Infanta, sala, comedor hbitaciones, cocina, patio, baño azotea, precio $5,800. Cuatro modernas, muy bien situadas, $160; precio $14,000 las cuatro lo mejor de Sitios, casa para resiste altos, sala, comedor, 3 ciones, baño, patio y cocina, $5,800. Casa dos plantas en la bana, renta $100; precio $9,500 nífica esquina moderna, de dos tas, con establecimiento en los media cuadra del tranvía, punto precio de oportunidad, $15,000 mejor de Puerta Cerrada, en la na, magnífica casa, una planta, parada para altos, mide 6 por buen renta, precio $7,200. En Catalina, Avenida principal de la bora, vendo soberbio y esplén chalet, fabricado a todo lujo y toda clase de comodidades, para sona de gusto. Admito oferta ble y dejo parte en hipoteca, si ren. Vendo 16 casas separadas dernas y dos esquinas en gran cada casa tiene portal, sala, come 2 habitaciones, baño, cocina, sus servicios. Para precio, le si quiere al propietario. Dan un rés bueno al capital y seguro. Marín, Carpeta del café El Fénix lascoain y Concordia. Tels. A- F-5364. Casa en la Habana, 2 tas, moderna, sala, comedor, tres plias habitaciones, cocina, baño y servicios completos, buena renta, cio para vender, $9,000, casa en tudes, dos plantas, tres cuadras de lascoain, de dos plantas, moderna cho monolítico, paredes de precio en ganga, para vender, Tiene una buena renta y segura. forma Marín, Carpeta Café El Belascoain y Concordia. Tels. A y F-5364.
50175 — 6 oc.

COMPRO DOS COLONIAS CHICAS una grande en cualquier Provincia también tres casas céntricas en la Habana que no pasen de setenta mil sos. Solá y Correa. Banco de Scotia. Cuba y O'Reilly. Dpto
49886

SE VENDE LA ESPLENDIDA esquina de Franco y Estrella, de ciente construcción, a una cuadra Carlos III. Tiene tres departamentos de familia y establecimiento. módico. Informa: Díaz. Subirana
0091

Fabrique su casa. Los constructores Méndez y Pérez, son los que mejor más barato fabrican. Contamos los materiales necesarios y el taller de masilla y Blocks de mentación de la Habana, por eso tenemos competencia. Llame al fono I-7373 o I-7675 y pasaremos verle. Actualmente tenemos en cuatro casas en 5a. y 2, Reparto Sierra y en 6 y 12, Ampliación de mendares.
50117 — 6 oc

BUENA INVERSION

Esquina. Se vende la casa San 124 K esquina a Marqués González ocupada por establecimiento de res y familia el bajo y los altos familia. Para verla y demás informes su dueño, Sr. Alvarez. Mercaderes altos.
5019 — 8 oc

URBANAS

¿TIENE USTED $500?

Por necesitar dinero lo hago dueño y me mudo en el acto de una magnífica casa que fabriqué en Los Pinos es muy cómoda, bien fabricada y tiene muchos árboles frutales en producción, el resto de $2.000 me lo paga a razón de $30 mensuales (sin interés). Dueño en Industria 126, altos.
50346 4 oc.

CASITAS NUEVAS

En la Habana, a plazos. Barrio del Pilar. Dos cuadras de Infanta, fabricada en un amplio y limpio Pasaje. Sólo quedan dos por vender. Constan de sala, comedor, 3 habitaciones, baño, cocina y patio, techos de cielos rasos e instalación eléctrica, fabricación de primera (cantería); mil pesos en el acto de las escrituras, resto a razón de $30 mensuales hasta amortizar tres mil y pico. Apresúrese, que estos negocitos en la Habana vuelan. Dueño en Industria 126, altos.
50346 4 oo.

GANGA

Se vende a censo, a $28.00 la vara un solar a una cuadra de Infanta entre San Miguel y Neptuno. Informa su dueño, I-2372.
50253 4 oc

SAN FRANCISCO SERA VIA DIRECTA a la Habana; vendo enseguida ,por necesidad, hermosa casa en $5.100; otra más grande moderna y elegante en $6.500 Suárez Cáceres, Habana 89.
C 8652 4 d 28

SE VENDEN EN SANTOS SUAREZ, Calle de San Bernardino entre San Indalecio y Dolores, dos casas compuestas de sala, saleta, tres cuartos, baño intercalado y comedor, patio y traspatio. Informa su dueño en la del número 3; otra esquina en San Joaquín y San Ramón, todas acabadas de construir, sin intervención de corredores.
50125 15 oc

PROPIA PARA RECIEN CASADOS

Bonita casita. En lo más alto y mejor de la Víbora. Consta de sala, dos habitaciones, comedor, baño, cocina y patio, etc. Techos de cielos rasos e instalación eléctrica y separada de las colindantes(siempre está alquilada en 35 pesos). Necesito dinero; la doy muy barata en $2.000 en el acto y $1.200 a deber por largo tiempo. Dueño, al Teléfono M-4722. (Regalo $50 a quien me facilite la operación).
50346 4 oc.

DIRECTAMENTE CON EL DUEÑO

Deseo tratar sobre la compra de una casa en la Víbora o Luyanó, cerca de los tranvías, que no exceda de $4.000. Ha de ser de construcción moderna. No quiero antigüedades. Informes: Industria 126, altos.
50346 4 oc.

INVERSION SEGURA

Se vende la moderna y bien construida casa San José 124 J, entre Lucena y Marqués González, de dos plantas, compuesta cada planta de sala, saleta, tres habitaciones, salón de comer, servicio completo para la familia, cocina, cuarto de criado y servicio. Puede verse de 9 a 11 y de 1 a 3. Renta: $175. Informa su dueño, Sr. Alvarez. Mercaderes 22, altos.
50192 8 oc.

14 1|2 POR CIENTO DE INTERES

Vendo gran pasaje con 1.100 metros, todo edificado, de mampostería, en su frente dos hermosas casas con amplio portal, de seis columnas a buena calzada y tranvía a la puerta. Tiene en su interior veinte cómodos departamentos con sala, dos cuartos y cocina, servicios y lavaderos. Renta $450 mensuales y se cede en $37.000, pudiendo dejar $15.000 en hipoteca. Linares. Cuba 36 Departamentos 112 y 113. Tel. M-6173.
50211 7 oc.

PROPIEDAD DE RENTA

Se vende la casa Oquendo No. 7, entre Figuras y Benjumeda, con sala, comedor, tres habitaciones y demás servicios, renta $60. Informa su dueño Sr. Alvarez. Mercaderes 22, altos. Se dan facilidades de pago.
50194 8 oc.

SE VENDE

Una hermosa casa de esquina en el Vedado, Calle I esquina a 19, frente al Parque. Se compone de dos plantas, con sótano para la servidumbre. No trato con corredores. Informan en la misma.
50168 6 oct

EN EL REPARTO RIVERO, VIBORA vendo una casa en $3.000, renta $30, portal, sala, comedor, dos cuartos, todo amplio. Es de dos ventanas. Francisco Fernández, Monte, 2-D.
50106 4 oct

Se venden ocho casas en muy buena proporción, a una cuadra de Infanta. Informes, teléfono M-4631.
50069 6 oc

ATENCION

Gran oportunidad. Por tener que embarcarse su dueña, se vende una linda casa de huéspedes en el corazón de la Habana. Reune las mejores condiciones para turistas y familias estables por estar cerca de todos los teatros. Informa: Prado 87, departamento No. 5.
50033 7 oc.

SE VENDEN DOS CASAS, Nos. 3 Y 4, de la Avenida de la Concepción entre 8 y 10. Se componen de portal, en su frente, sala, tres cuartos, comedor y cocina, cuarto de baño y patio; pueden verse a todas horas. Estas casas tienen garaje y son completamente modernas. Pasan tranvías por el frente y alcantarillado. Para tratar H No. 95 entre 9 y 11, Vedado.
50017 6 oct.

SE VENDE EN LA CALLE D E MAZON entre San Rafael y San Miguel, una casa de dos plantas nueva, con facilidades para su pago. Informan: Belascoaín, 50, altos de las tres B. (Tienda).
49924 5 Oct.

VENDO 5 PROPIEDADES

En la Habana, con establecimiento de esquina y vendo terreno en Virtudes a ... metro. Informes Amistad 136. García.
... 9 oct

FENOMENAL GANGA EN INFANTA

Se vende una hermosa casa y dos naves con mucho terreno por fabricar unos 2.000 metros en total, dando a 3 calles. Precio $18 el metro. Se dan toda clase de facilidades para el pago. Informes: Jesús del Monte 479. Teléfono I-1625.
49744 7 oc.

SE VENDEN DOS HERMOSAS CASAS en la calle Santa Irene, cerca de la calzada, fabricación de primera, con garaje, a la brisa, precios una $8 000 y otra a $11.000. No corredores. Informes de 1 a 6 p. m. Enamorados 54, entre Flores y Serrano. Juan Teseiro.
49602 11 oct.

SE VENDE EN SAN MIGUEL ENTRE Belascoaín y Gervasio, una casa de huéspedes y comidas, con muebles, utensilios de cocina y todos sus abonados. El que desee comprarla que se presente, lo antes posible para hablar con la dueña en la misma, San Miguel
49443 14 oc

EN PIÑERA, CASA DE

dos cuartos, servicio sanitario construcción moderna, cielo raso, en un solar 5 y medio metros por 38 vendo en $1 200. Informes Santa ... 21, entre Primelles y Churruca. Teléfono I-4370, Cerro.
49691 4 oct.

URBANAS

VEDADO EN LA CALLE G, EN UN solar de esquina,, se venden tres casas que producen 390 pesos mensuales, con facilidades para su pago. Informan en Belascoaín, número 50, altos de las tres B. (T.enda).
49924 5 Oct.

Ganga verdad. A los compradores de casas. Necesito vender varias casas que tengo en los mejores puntos de la Habana, por embarcarme. No quiero corredores. Lealtad y Concordia, altos de la Carbonería.
50003 5 oc.

ESTRADA PALMA, LO MEJOR DE esta calle, dos casas dos pisos, modernas, 12 x 40, a $20.000 en lo mejor de Lawton, casa regia, moderna, de dos plantas en $10.500. Pegada a Santa Irene, Calzada regia, casa una planta con garage, todas las comodidades, 8 x 43 en lo que vale el terreno solamente, $10.500. Suárez Cáceres, Habana, 89.
C 8652 4 d 28

ESTRADA PALMA 14, VIBORA, SE vende esta casa. Informan en la misma.
49517 6 oct

SE VENDE UNA PROPIEDAD QUE produce $60 mensuales, en $3.200, con el solar de 25 metros de frente por 24 de fondo. Informa Juan Mercado, Villegas, 58, esquina a Obrapía. Relojería.
50066 15 oct

VENDO O PERMUTO EL MEJOR SOLAR del Vedado, situado en la calle L, esquina a 15, acera de la brisa y rodeado de grandes residencias. Su dueño: Habana, número 82. Teléfono M-8699.
49544 4 Oct.

SE VENDE, ACEPTANDOSE LA tercera parte de contado, o se arrienda la elegante casa I esquina a 13, situada en uno de los mejores lugares del Vedado. Comodidades: la planta baja pintada al óleo se compone de cinco hermosos cuartos con dos baños intercalados, espaciosa sala, regio comedor, otro más pequeño, dos pantrys y amplia cocina de gas y calentador automático. En los altos tres cuartos con dos baños y además lavadero. Garage de dos pisos con capacidad para tres máquinas, con tres cuartos en los altos y un baño. Jardín y una magnífica fuente. Ocupa una superficie de 1.183 metros. Informes: Banco Nacional de Cuba, Apartamento 311.
49407 10 sp

ESTUPENDO NEGOCIO POR $1,500

Se vende una hermosa casa de inquilinato que deja libre $200 al mes, en Belascoaín, por no poder atenderla su dueño. Se dan toda clase de facilidades para el pago. Informes Jesús del Monte 479. Teléfono I-1625, de 1 a 2 y de 8 a 10 por la noche.
49743 7 oc.

EN EL CERRO

Se venden cuatro casitas de cantería, de nueva construcción, con puertas cada una de sala y dos cuartos con su cocina y sus servicios modernistas, a una cuadra del paradero de Tulipán y a dos de la Calzada del Cerro. Informa su dueño calle Esperanza 65, Habana, de 9 a 10 a. m. y de 4 a 5 p. m. No se quieren corredores.
49321 9 oct.

SOLARES YERMOS

EN LO MAS ALTO Y SALUDABLE del Cerro, calle Paniagua esquina a Empresa y sólo a dos cuadras de la calzada, se vende un solar de centro, acera de la brisa, de 24 x 24 metros, a $10 metro. También se fracciona si no se desea comprar todo. Razón, Monte 49 1|2 tienda de ropas. Pregunten por el señor Barberá.
50239 16 oct

Dos solares en la Avenida del Oeste, Reparto Los Pinos, frente a la calzada y al ferrocarril, cerca de la estación. Completamente redimidos. Se venden en proporción y en dos o más plazos. Informan: teléfono I-6923.
0185 8 oc

VIBORA, LOMA DE CHAPLE, SE vende un buen solar a precio reducido, facilidades para el pago. No doy precio ni condiciones por teléfono. Véame Lloret. Teléfono A-9673, A-2099.
50257 8 Oct.

Terrenos con buenas medidas

Vidriera Teatro Wilson, Belascoaín y San Rafael, teléfono A-2319.

Vendo varias parcelas en Infanta esquina a Santo Tomás, de 22 de fondo por el frente que se desee, a $50 el metro, dando facilidades de pago.

Vendo dos esquinas en la calle Marqués González, cerca de Carlos III, de 7 x 30 y 9 x 23 y tres parcelas de centro de 6 x 24. Todo a $30 el metro.

Una parcela en la calle de San José, de Soledad a Lucena, de 18 x 23 a $65 metro.

Una parcela en la calle Lealtad a dos cuadras de San Lázaro, de 14 x 21 a $115 metro.

Una parcela cerca de la esquina de Tejas, de 14 x 22, alquilada en $100; la doy en $9.000 con tres mil de contado. López.
0077 6 oo

VENDO ESQUINA DE MEDIDA Y SItuación excelentes, en Ampliación de Mendoza; una cuadra y a la vista del tranvía. No doy ni pido comisión. Su dueño: M-4130. M-6513.
0130 10 oc.

Se vende. En la calle 17 esquina a 14, un solar de esquina de 22 y medio metros de frente por la calle 17 y 25 metros de fondo por la calle 14, con total de 562.50 metros, a $29. Puede dejarse la mitad en hipoteca si se desea. Informa José F. Colmenares. Lamparilla, 4, M-7921.
50082 8 oc

CERCA DE INFANTA, A 55, 100 Y 150 metros, se venden lotes de terreno: se dan facilidades de pago. Tavel, F-4252, I-7481.
48483 4 oct

POR DOS TERCIOS DE SU VERDADERO valor, sacrificamos tres solares en la calle de Figuras entre Oquendo y Marqués González; miden 7 por 37 varas y se puede dejar una parte en hipoteca. Calle céntrica y próxima a ser asfaltada o adoquinada. Los linderos son casas de dos pisos| Pérez Hnos. S. en C Taller de maderas, Luyanó, Teléfono I-2143.
49199 6 oct

SAN MARTIN CERCA DE INFANTA, con chucho, se vende o alquila un lote de 7.000 metros con casa y nave. Informa Tavel. F-4252.
48482 4 oc.

VENDO UN SOLAR EN LA AMPLIAción Mendoza, calle Estrampes, acera de la brisa. No tiene relleno, entre Milagros y Libertad. Mide 14.41 frente, por 54 de fondo. Precio $8. vara. Informan Estrella 29. Tel. A-2024.
48598 4 oct.

Reparto Miramar. Vendo en este Reparto los solares 6, 8 y 10 de la manzana 14, en la calle 2 entre la Primera y Tercera Avenida, a media cuadra de la nueva línea de tranvías. Mide cada solar 20 metros de frente por 45 de fondo, que son 900 metros o 1.251.15 varas. Los vendo a $6 vara. Pueden pagarse a $1.00 la vara de contado y el resto en hipoteca al 7 por ciento. Informa José F. Colmenares, Lamparilla, 4, M-7921.
50083 8 oc

SE VENDE EN LO MEJOR DE SANTOS Suárez, un gran solar medida 10 por 40. Se puede dejar $1.800 en hipoteca al 6 0|0: no corredores. Informan de 1 a 6 p. m. en Enamorados 54 entre Flores y Serrano. Juan Teseiro.
49604 11 oct.

SOLARES YERMOS

VENDEMOS HERMOSA PARCELA DE terreno de esquina, sombra, 1.162 metros en calle de letra y cerca del Cine "Gris"; otra esquina de fraile 25x40 metros en la importante calle Avenida de los presidentes, las dos se dan menos de lo que valen en la actualidad, otra esquina en calle 13; mide 36.32 por 50 a $18 metro.

Tenemos casas en la Habana desde $5.500 hasta $120.000, todas modernas, solares en todos los repartos.

Dinero en hipoteca para la Habana y repartos hasta $470.000 en partidas grandes y chicas, interés módico, reserva absoluta y rapidez en las operaciones. Rodríguez y Alvarez. Lamparilla No. 45. Llame al Tel. M-7411 y pasaremos a informarle.
100 12 oc.

¡INDUSTRIALES O ESPECULADORES!

Vendo a dos pesos metro, frente al Matadero de Luyanó, doscientos metros por la calzada, por cien de fondo. ¿Quiere hacerse rico? Compre ese terreno y trabájelo. Compañía de Crédito Monte No. 66, de 9 a 12. Rodríguez.
159 5 oc.

SE VENDE UN TERRENO QUE MIDE 500 metros de superficie, con casa de madera alquilada, en el Reparto Lawton. Se da en $2.800. Urge su venta. Informan en Chaple, 20, Víbora, teléfono I-5138, de 11 a 1. Urge su venta.
0038 5 oc

REPARTO MIRAMAR

Espléndido lote de terreno con 4,200 varas y más de 100 árboles frutales. Situado en la Manzana de la Torre, por donde será en breve la comunicación de los dos puentes. Se vende todo o parte. Acera de la brisa. Informes: Teléfono A-7135.
50249 4 Oct.

SE VENDE UN GRAN SOLAR CERCA del Paradero de la Víbora. Se da casi regalado. Tiene 10x50 metros. Precio $1.500. No corredores. Informan de 1 a 6 p. m. Enamorados 54 entre Flores y Serrano, Juan Teseiro.
49603 11 oct.

REPARTO "LA SIERRA"

Se venden los solares de esquina ,calle Ocho, esquina a Cinco con 1,470 varas y solar calle 10, esquina a A, con 1,089 varas. Informes: Teléfono A-7135.
50248 4 Oct.

ESQUINITA PARA FABRICAR

En la Habana, 7x16 1|2 metros. Es de fraile. Propia para bodega y echarle altos. Está de Carlos III a San Rafael. Para una venta inmediata, la doy en $4.500. Dueño en Industria 126, altos. Tel. M-4722. (Regalo $50 a quien me facilite la operación).
50346 4 oc.

UN SOLAR. SE VENDE EN JUANELO calle Soto esquina a Pasaje. Mide 7 de frente por 23 de fondo. Precio $600. Informan Habana 157, departamento 16 Inés Valdés.
... 3 d 4 oc.

25 SOLARES PEQUEÑOS CON FRENTE a la gran Avenida de Ayesterán y entre las calles de Lombillo y Piñera, se pondrán a la venta esta semana. Todos estos solares tienen calles, agua, luz, aceras, césped, arbolado, teléfono y buenas vías de comunicación: a dos cuadras de los tranvías de Galiano. Precios: de $2.500 a $5.000 y facilidades para el pago y el comprador puede fijar al solar las medidas que desee. L. S. Salmon, Obispo, 50, teléfono M-9494.
50291 7 oct

SANTA EMILIA Y SERRANO

Divina esquina de sombra, frente al tranvía (medida chica) 10 por 17 varas. Urge venta. Se da en $1.500 de contado y $1.250 a deber; si es todo de contado hago rebaja; el valor de esta esquina es incalculable. Dueño, en Industria 126, altos. Tel. M-4722. (Regalo 50 pesos a quien me facilite la operación en esta semana).
50346 4 oc.

UN TERRENITO EN CARLOS III

Pegadito a esta hermosa avenida y muy próximo al Hospital de Emergencias. Regalo un solar (chico) de una medida propia para fabricar una casita de dos plantas, por las condiciones alta y firme del terreno; su fabricación resultaría barata. Precio $3.500; se puede adquirir con una mitad o tercera parte de contado. Dueño, Sr. Alvarez, en Industria 126, altos, esquina a San Rafael. Teléfono M-4722. (Regalo $50 a quien me facilite la operación).
50346 4 oc.

SOLAR PEGADO A NEPTUNO

En la situación más alta de una de las mejores calles de la Habana, (Neptuno), se vende una divina parcela de 7 por 27 1|2 metros. Está en la calle de Mazón entre San Miguel y Neptuno. Se dan facilidades de pago. San Rafael e Industria, altos de la Colecturía. Teléfono M-4722.
50346 4 oc.

POR $700.00

Vendo en "Lawton" una parcela de 8.50 por 24 varas con dos cuartos de mampostería y azotea, cocina, baño y servicio. El tranvía pasa por la esquina. Reconoce hipoteca de $1.500, que puede cancelarse en varios años. Informes: Industria 126, altos. M-4722. Rentan: $20 mensuales.
50346 4 oc.

URGENTEMENTE

Necesito una parcela de terreno (esquina o centro) de quince o más metros de frente por trece o catorce de fondo. Ha de ser en Lawton o Luyanó, cerca de los tranvías. Trato directamente con su dueño en Industria 126, altos. Teléfono M-4722.
50346 4 oc.

EN OCTAVA Y LAGUERUELA

Reparto Lawton, se vende un solar de 10 por 24 varas. Está en situación muy alta, llano y a la brisa. Me urge el dinero y lo vendo por lo que ofrezcan. Abono comisión a tercera persona. San Mariano 78 A. Teléfono M-4722.
50346 4 oc.

FRENTE AL PARQUE DE

Santos Suárez, calle de San Bernardino entre Dolores y San Indalecio, cuadra y media a la calzada de la Víbora, se vende un bonito paño de terreno, propio para fabricar 2 magníficas casas. Mide 17 por 35 varas. También se divide para una sola casa; se vende a plazos. Apresúrese y fíjese en la situación de estos solares. Informan en Industria 126, altos. Tel. M-4722.
50346 4 oc.

S EVENDE UN SOLAR DE 25 POR 49 a $10 el metro, esquina de fraile; la mitad de contado y el resto en hipoteca a tres cuadras del paradero de Jesús del Monte. Informes, I-2372.
50253 4 oct

LO MEJOR DE INFANTA

Se vende la mejor manzana de terreno que queda en la Habana. Situada en Infanta, Valle, San José y San Francisco. 5,045 metros. Se dan facilidades de pago. Informa: Agustín Alvarez. Mercaderes 22, altos.
50190 8 oc.

AVENIDA DE CHAPLE, VIBORA, VENDO solar a media cuadra de la Calzada. 23 por 23.58 varas, muy buenas residencias alrededor. Vendo todo o mitad. Libertad 1 esquina a Parraga, Víbora. Teléfono I-1124.
49682 7 oct.

Playa de Marianao. Vendo los solares número 3, manzana 41; número 4 manzana 9; número 5 manzana 6 y número 7 de la manzana 12, inscriptos todos en el Registro de la Propiedad. Si le interesan más detalles y precio. Informan en Lamparilla, 4, José Colmenares.
50076 8 oc

SOLARES YERMOS

VENDO UN MAGNIFICO SOLAR EN el Country Club y otro, de esquina, en Columbia. También una quintica en la Víbora. Dirigirse a S. de Loutsky, Tejar y 10, o por teléfono al M-7938.
50093 15 oc

¿UN NEGOCITO?

Bonito terrenito en Santos Suárez, calle de Strampes entre Luis Estévez y Lacret y en la acera de la brisa. Mide 8 por 24 varas, su valor es a $10 y por necesitar dinero lo sacrifico a $8.00 la vara y regalo $50 a quien me facilite la operación. Está a una cuadra de la doble línea de Juan Delgado. Dueño en Industria 126, altos. Teléfono M-4722.
50346 4 oc.

VENDO O PERMUTO EN LA CALZADA de Zapata, dos solares, uno entre A y B y otro entre Paseo y 2, ambos en la acera de la brisa. Precio: $20 y $15. Su dueño: Habana, número 82. Teléfono M-8699.
49542 4 Oct.

Se vende en el Vedado. En la calle 12 esquina a 13, acera de los pares, un solar de 22 metros 60 cmts. de frente, por la calle 12, por 36 metros de fondo por la calle 13, con una casa fabricada que tiene el número 18, que son en total 815.97 metros, a 30 pesos el metro. Informan Casteleiro Vizoso y Ca. Lamparilla, 4.
50077 8 oct

VENDO O PERMUTO UNA CASA DE mampostería de dos plantas en la acera de la brisa, situada en la calle 6, entre 25 y 27, renta 130 pesos. Su dueño: Habana, número 82. Teléfono M-8699.
49541 4 Oct.

Solares yermos extra. Calle G, Vedado. Se venden tres de 750 1,000 y 2,500 metros. Precio módico Otro junto a paradero carritos 683 metros a $16. Para todo se dan facilidades de pago. Tel. A-2542.
49514 30 st.

MANZANA DE TERRENO EN EL CErro, entre Ayuntamiento, San Elías, Márquez y Carmen, de 5.900 metros se vende a $10 metro. En el reparto Miramar, frente al Malecón, manzana 13, se venden 10 solares a $6 vara. M-1170, Torrance.
48485 4 oct

PARA CONSTRUIR EDIFICIOS PARA apartamentos o grandes chalets, existen dos lotes de terreno que forman ángulo a la parte de la sombra y recibiendo las brisas del nordeste, sobre la loma de la calle M esquina a 21, o sea a la entrada del Vedado, con más de 40 metros sobre el nivel del mar. Medidas: 21x45 y 19x50 metros. Visítelos y véame en Consulado 44. Los terrenos fueron tasados por los peritos a $50 cada metro, pero nos arreglaremos.
47986. 5 oct.

SOLARES A CENSO, CALLE 23, VEDADO

Calle 32 y 25, esquina fraile, 1|2 cuadra de 23, frente 21.22 varas por 42.18. Superficie 899.08 varas. Precio $12.00 vara, 10 0|0 de contado, resto a censo. Titulación limpia.

Calle 30 y 27. Esquina 17.69 varas de frente por 41 26 fondo. Superficie 729.88 Precio $10.00 vara. 10 0|0 entrada, resto a censo.

Calle 28 y 25. Esquina 28.66 varas de frente por 42.22 fondo. Superficie: 1.109.72. Precio $10.00 vara, una cuadra de 23.

Calle 28 y 25. Solar centro, 17.98 de frente por 48.48 fondo. Superficie: 790.29 varas fondo $9.00 vara.

Calle 26 y 27. Esquina 23.53 frente por 40.00 fondo. Superficie 986.92 varas. Precio $10.00 vara.

Calle 27 entre 30 y 28, un solar centro, frente 17.69 fondo. 47.36 superficie. 834.36 varas. $9.00 vara.

Calle 30 y 29. Un solar esquina, frente 23.58 por 41.26 fondo. Superficie 972.91 varas. Precio $10.00 vara.

Calle 29 entre 30 y 28; un solar centro frente 17.69; fondo 41.26; superficie 729.00 varas. Precio $9.00 vara.

Calle 25 entre 26 y 24, un solar centro, 16.51 varas por 40.00 varas fondo; superficie, 668.38 varas. Precio $9.00 vara, media cuadra del tranvía.

Calle 25 entre 24 y 22, esquina, frente 23.58 varas por 35.37 varas. Superficie 834.02 varas. Precio $9.00.

Informarán:

LUIS F. KOHLY

Manzana de Gómez 355, de 3 a 6

Teléfono: A-0383, de 3 a 6 p. m.

F-3513, de 8 a 9 p. m.

49287 4 oct.

SE VENDEN TRES PARCELAS DE terreno 633 por 1650, a dos cuadras de Carlos III, tres de Belascoaín, con acometimientos, alcantarillado piso peña todo 36 pesos metro. Informan: A-3044 de 1 a 5. Ibarra y Concordia y San Francisco, altos, bodega.
49930 3 Oct.

RUSTICAS

SE ARRIENDA FINCA 4 CABALLErías con paradero Habana Central; Hoyo Colorado, casa, pozos, para vaquería y labor, frente a carretera, contrato 4 años, renta $600 anual. Más informes Rodríguez Núñez. Altos Marte y Belona. Notaría.
164 5 oc.

Fincas rústicas. Compro dos o tres fincas de 10, 15 o 20 caballerías, puede ser en Candelaria, Artemisa o San Cristóbal. No se quieren gangas, si buenas tierras. Fernández Hermo. Manzana de Gómez 409. Tel. M-2758.
50156 4 oc.

FINCA EN GANGA

En 15,500 vendo 6 caballerías en la provincia de la Habana, situada entre Guanajay y Caimito, lindando con el Central Habana. Tiene una caballería sembrada de caña, lo demás de frutos menores: el terreno lo mismo sirve para caña que para frutos menores. Tiene río que le pasa por la finca y pozos chucho de vía estrecha para caña que cruza por el centro de la finca. Tiene casas para los trabajadores y casas de tabaco. Para más informes, Obrapía 91. Alberto. No se molesten corredores.
49440 6 Oct.

Fincas en la Provincia de la Habana. Compro varias de una a tres caballerías, en carretera, son encargos para fincas de recreo, especialmente que haya frutales. Fernández Hermo. Manzana Gómez. Departamento 409. M-2758.
50155 4 oc.

SE VENDE UNA FINCA EN PUNTA Brava, con una magnífica casa Frontón, vaquería, su paradero propio y entrada por carretera y facilidades para su pago. Informan: Belascoaín, 50, altos de las tres B. Tienda.
49924 5 Oct.

APROVECHEN ESTA OPORTUNIDAD. La única finquita que hay en la carretera del Wajay con luz eléctrica y muy buena tierra. Se vende en $5,500, mitad de contado y el resto en hipoteca. Informa su dueño en Habana número 82. Teléfono M-8699.
49536 4 Oct.

RUSTICAS

LA UNICA QUE QUEDA EN ESE gran punto, se vende o se arrienda una finca de caballería y media, entre La Lisa y Arroyo Arenas. Informan en Belascoaín, 50, altos de las tres B. tienda.
49924 5 Oct.

EN EL WAJAY, VENDO O PERMUTO una pequeña finquita con muchos árboles frutales, buen pozo y tierra de gran calidad. Su dueño: Habana, número 82. Teléfono M-8699.
49543 4 Oct.

ESTABLECIMIENTOS VARIOS

BODEGAS Y CAFES EN VENTA

Bodega en la calle de Neptuno, vendo en $7.000 con $3.500 de contado; 6 años de contrato; vivienda para familia. Informa Tamargo, Belascoaín y San Miguel, de 2 a 5. Café. Telf. A-0094.

Bodega en la calle San Miguel, vendo en $7.500 con $4.500 al contado; 6 años de contrato; le queda a favor de alquiler $35; procure verme, que es un buen negocio. Informa: Tamargo, Belascoaín y San Miguel, de 2 a 5 Café.

$2.000 al contado, vendo bodega, sola en esquina, mucho barrio; está abandonada por el dueño no entender el negocio; hace cuatro meses costó $4.000, como lo puedo demostrar. Vista hace fe. Informa: Tamargo, Belascoaín y San Miguel, de 2 a 5. Café.

$1.500 al contado y $2.000 a pagar $30 mensuales, vendo bodega sola en esquina, con mucho barrio, de solares; buen contrato y $30 de alquiler. Informa: Tamargo. Belascoaín y San Miguel, de 2 a 5, café.

Bodega en el centro de la Habana, vendo en $18.000 con $10.000 al contado: otra en $15.000 con $6.000 al contado: las dos son muy cantineras; observándolas se convencerán. Informa: Tamargo, Belascoaín y San Miguel, de 2 a 5, café.

Bodega en el Vedado, siete años de contrato, cómodo alquiler; precio 12.000 pesos con $8.000 de contado; otra en el Vedado, $9.000 con $5.000 al contado y otra en $5.500 con $3.000 de contado. Informa Tamargo, Belascoaín y San Miguel, de 2 a 5, Café.

Café en Belascoaín, con $10.000 al contado y el resto en plazos cómodos; 5 años de contrato. Informa Paulino, Belascoaín y San Miguel, de 2 a 5, Café.

Café en el centro de la Habana, vendo en $16.000; con la mitad de contado; buenas condiciones de contrato y alquiler. Negocio de oportunidad. Véame. Informa: Paulino, Belascoaín y San Miguel, de 2 a 5, café.

Cafés. Tengo dos y vendo uno que tiene fonda en $7.100; no reparo en el dinero que me den de contado. Urge la venta. Para más detalles, Paulino Fernández, en Belascoaín y San Miguel, de 2 a 5. Café, teléfono A-0094.

Vidrieras de Tabacos. Vendo varias desde $800. Paulino Fernández, Belascoaín y San Miguel, de 2 a 5, Café.
0181 13 oc

VENDO UNA BODEGA CANTINERA Vende 65 pesos diarios; 40 de cantina, en la Habana. Buen contrato, poco alquiler. Antón Recio y Monte, café Benito.
0072 7 oc

VENDO UN CAFE EN EL MEJOR punto de la Habana, casi regalado, $5.000; razón que se le explicará al comprador. Informes Monte y Antón Recio, café, Benito.
0073 7 oc

VENDO UNA BODEGA CANTINERA. Garantizo $80 de venta. Precio barato y poco de contado. No corredores. Máximo Gómez y Antón Recio. Café. Informan en la vidriera de tabacos, Benito.
49598 4 oc

POR NO PODERLA ATENDER SE vende una fonda y un café y se solicita un socio para un café con $400 Dan razón calle Suárez 130, café a todas horas.
139 5 oct.

OCASION. SE VENDE UNA VIDRIERA de billetes y cambio de monedas con su caja de caudales, en un punto estratégico, en el centro de la capital. Informan: Rayo 47, de 7 a 9 a. m. Joaquín González.
140 8 oc.

ALQUILO Y VENDO

por ausentarme tienda ropa; tiene poca mercancía. Alquiler $70. En artículos para caballeros tengo lotes maniquíes, uno con cara y mano de cera, percheros y un juego de adornar vidrieras. Informan en la misma Calzada Jesús del Monte 398 1|2. Pregunten por Sierra.
158 12 oc.

BUEN CAFE VENDO EN $25.000

Deja $2.000 libres al mes, 6 años de contrato; solamente del alquiler le quedan $300 a su favor. No informa más que a compradores directamente. Arrojo. Belascoaín 50. Las Tres BBB. Tienda, de 8 a 10 y de 2 a 4.
170 5 oc

BODEGA EN $2.000

Para el que desee establecerse, aquí tiene una gran oportunidad para en poco tiempo doblar el capital; os muebles valen más de $2.000. Arrojo. Belascoaín 50. Las Tres BBB.
170 5 oc.

BODEGA QUE VENDE

$80 diarios, vendo una gran bodega con buena casa para familia, toda nueva, la casa y la bodega pagan $40 se vende muy barata, 6 años de contrato. Arrojo. Belascoaín 50. Las Tres BBB. Tienda.
170 5 oc.

VIDRIERA EN $2.000

Vendo la mejor situada de la Habana, en poder de un vidriero; vale $6.000; está muy descuidada. Arrojo. Belascoaín 50, café, esquina a Zanja.
170 5 oc.

VENDO BODEGA

en 6,500 pesos con buen contrato y no paga alquiler, vende de 60 a 70 pesos diarios, casi todo de cantina, se puede dejar a pagar 3000 pesos ,está situada a una cuadra de San Lázaro. Informa: José Ramos. Refugio 28, bajos, de 9 a 10 y de 12 a 3.
50279 6 Oct.

BODEGA EN BUEN PUNTO, SOLA EN esquina, 6 años contrato, poco alquiler y comodidad para familia, vendo en $4.000 con $1.500 al contado, resto a pagar en cómodos plazos. Informa: Marín, Café El Fénix. Belascoaín y Concordia.

NEGOCIO DE OPORTUNIDAD, VENDO bodega sola en esquina, mucho barrio, cantinera: se garantiza el negocio con la propiedad que tiene; local para carnicería ya establecida. Lo doy todo en $10.000 con $5.000 al contado. Marín. Café El Fénix. Belascoaín y Concordia.

BODEGA EN CAMPANARIO, CANTInera, sola en esquina, buen dueño de finca, vendo en $10.500, con $5.000 al contado y otra en Calzada de Vives en $10.000 con $5.000 al contado. Marín. Café El Fénix. Belascoaín y Concordia.

CAFE Y FONDA GRAN NEGOCIO DE oportunidad, vendo en calzada en $5,500 con $3.000 al contado y un hotel en la Habana en $10.000 con $5.000 al contado. Marín. Café El Fénix. Belascoaín y Concordia.

VIDRIERA DE TABACOS Y CIGArros, en magnífico punto, vendo en tres mil pesos; vale más. Es negocio de oportunidad. Marín. Café El Fénix. Belascoaín y Concordia.

BODEGA SOLA EN ESQUINA, CANTInera en la Habana. 5 años contrato, poquito alquiler, vendo en $4.000 con dos mil al contado. Marín. Café El Fénix. Belascoaín y Concordia.

BODEGA SOLA EN ESQUINA, BUEN contrato, es buena, vendo en $5.200 con $2.000 al contado. Informa: Marín. Café El Fénix. Belascoaín y Concordia.
50119 6 oc.

ESTABLECIMIENTOS VARIOS

SE VENDE UNA GRAN VIDRIERA de tabacos y cigarros, billetes de lotería, se da por la mitad de su precio. Informan en Infanta y Maloja.
50272 16 Oct.

VENDO, POR EMBARCARME, UNA barra con lunch y café, bien montada y con clientela americana. Tiene contrato y sale gratis de alquiler el establecimiento y un local para familia o empleados. Es cantinera y tiene pocos gastos. Más informes: Cantina Teatro Actualidades, de 10 a 12.
50319 4 oc.

SE VENDE UN PUESTO BODEGA EN $250, una hora de tren. Tiene casa de vivienda y doce pesos mensuales de alquiler. Esperanza, 40, Aguacate.
50243 4 oct

VENDO UNA MAGNIFICA VIDRIERA de tabacos, cigarros y billetes, en un lugar céntrico, comercial y de muchos años de establecida, por tener que embarcar al extranjero, buen contrato y módico alquiler. Informaré a compradores directos solamente. Preguntar por el Dr. Prieto. café Boulevard. Teléfono I-1182. Empedrado y Aguiar.
50160 4 oc.

SE VENDE UN CAFE Y CANTINA EN el mejor barrio de la Habana. Poco capital y buena venta. Informan Muralla, 29.
0041 10 oc

MANUEL LLENIN

En 25.000 pesos gran cantina y lunch que vende 200 pesos diarios; en 7.000 cantina en el muelle; vende 50 pesos; en 5.000 pesos, cantina pegado a Monte, vende 40 pesos. Figuras, 78, A-6021 Llenín.

EN 10.500 PESOS BODEGA VEDADO, vende 70 pesos, mitad de cantina; en 7.000 pesos cantina, en San Lázaro, vende 45 pesos; casas nuevas modernas, Figuras 78, Llenín.

EN $7.800, BODEGA EN SAN RAFAEL cantinerísima, alquiler barato, contrato de ocho años; otra en Campanario en $7.500; vende 70 pesos; mitad cantina: Figuras, 78, Llenín.

EN 8.500 PESOS, BODEGA EN CALZAda de Luyanó, vende 70 pesos; mitad cantina, alquiler gratis. Otra en 3.750 pesos, ganga. Luyanó, paradero. Vende 75 pesos, mitad de cantina. Figuras, 78, Llenín.

EN $7.500, CAFE CON FONDA CERCA de Obrapía, en $7.500; café y fonda en Monte, en $7.000; café moderno en Monte. Figuras, 78, A-6021, Manuel Llenín.
50234 5 oc

VENDO BODEGA EN CALZADA, ULtimo precio $3.000, con $2.000 de contado; hago la operación. Vale el doble Cuenya. Monte y Cárdenas. Cafe.
50196 9 oc.

SE VENDE LA LECHERIA LA VERdad en S. Isidro 47, por tener que embarcar su dueño. Se da barata.
49273 4 oct

CAFE, FONDA Y LUNCH

y un negocio más que deja de 7 a 8 pesos diarios, libres y se hace ver con números redondos. Contrato de ocho años. Alquiler, 25 pesos. El dueño se marcha para España. Informes señor Quintana, Belascoaín 54, entre Salud y Zanja.
49869-70 7 oct

PANADERIA, VENDO UNA

en $15.000; hace 5 sacos diarios y todo lo vende al mostrador y vende $40.00 de dulce; deja y se garantizan $1.000 mensuales: no se dan informes más que al interesado. Informes: Amistad 136, barbería. Benjamín.

BODEGAS EN VENTA

a plazos y al contado; tengo fuera de la Habana, así como en Luyanó, Jesús del Monte, Santos Suárez, Cerro, de: $1.500; $2.500; $3.500 y $4.500. Vista hace fe. Amistad 136, barbería. Benjamín García.

CAFES VENDO UNO EN LO

mejor de la Habana, vende $100 diarios en $7.500. Vendo un café en Calzada en cuatro y medio; vende $80 diarios; vendo un café y fonda en el muelle, mucha venta y buen contrato; facilidad de pago. Informes: Amistad 136 Benjamín García. Barbería.

COMPRO Y VENDO BODEGAS

cafés, fincas, casas, solares, dinero en hipotecas, hoteles, casas de huéspedes, y de inquilinato. Amistad 136. Benjamín García, barbería

VENDO UNA CASA HUESPEDES

En Prado, 44 habitaciones amuebladas; deja mensual de utilidad $700 y vendo otra en Galiano y vendo varias más. Informes: Amistad 136. Benjamín García, barbería.

BODEGAS CANTINERAS

Dentro de la Habana tengo en el barrio de Cayo Hueso de $8.000; $10.000 y $12.000 con contratos; tengo en el barrio de Colón de $8.000; $11.000 y $13.500 y tengo varias más para el Muelle de Luz que venden diario $80 de cantina. Para más informes véame y le daré más detalles en Amistad 136 Barbería. Benjamín García.

VENDO TRES VIDRIERAS

de tabacos y cigarros en el centro de la Habana, todas con buenos contratos: tengo una de $4.000; tengo otra de $1.750 y tengo varias más para vender y alquiler. Amistad 136, Barbería
... 9 oc.

VENDO GRAN BODEGA

En el Cerro sola en esquina con una venta de $50 diarios en $5.000 muy cantinera. tiene una buena barriada. Sr. Quintana. Belascoaín 54 altos.

Fonda y Cantina cerca de los muelles vendo una con gran marchantería, se da barata y con grandes facilidades de pago. Sr. Quintana, Belascoaín 54 altos.

Por tener necesidad de ausentarme vendo un establecimiento de víveres solo en esquina. En $3.500 con un contrato de 6 años y un alquiler de $25 venta diaria $45. Se garantiza la mitad de cantina. Sr. Quintana. Belascoaín 54 altos.

Le interesa hágase propietario de un hermoso solar a pagar a plazos sin interés y a abonar solamente $5 mensuales, situado en la 5a. Avenida. Buena Vista, Precio a $2.90 vara. Informes J. P. Quintana. Belascoaín 54 altos.

Vendo el mejor café de la Calzada de Reina. Precio en ganga $39.000. Contrato 6 años. Alquiler moderado, Sr Quintana. Belascoaín 54 altos.

Café y Cantina vendo en la calle Aguila. Contrato 6 años. Alquiler barato. Precio $6.500 se dan facilidades de pagos Sr. Quintana. Belascoaín 54 altos. Tel. A-0576.

Bodega $1.800 sola en esquina. Contrato 6 años. Alquiler $30. Gran barrio. Sr. Quintana. Belascoaín 54 altos. Tel. A-0516

Café y Cantina en $3.500 situado en la Calzada de Reina. Contrato largo, poco alquiler, es un buen negocio para usted. Sr. Quintana. Belascoaín 54 altos. Tel. A-0516

Bodega vendo una en $2.500 en Buena Vista con grandes facilidades para el pago. Contrato 6 años, y un mínimo alquiler de $30, una venta de $40. Está propia para dos jóvenes dispuestos a trabajar. Sr. Quintana. Belascoaín 54 altos.

De interés a los bodegueros y ferreteros. Vendo en un gran barrio una bodega y ferretería con 6 años de contrato y un gran alquiler y grandes facilidades de pago. Sr. Quintana. Belascoaín 54 altos.

Se vende en $2.500 un café y fonda muy bien montado en el centro de la Habana con un gran contrato y muy poco alquiler. Sr. Quintana. Belascoaín 54 altos.

Se vende una gran bodega en $5.000 sola en esquina con un contrato de 6 años y un alquiler de $30, grandes facilidades en el pago. Es negocio. Sr. Quintana. Belascoaín 54 altos.
49835 13 Oct

ESTABLECIMIENTOS VARIOS

VENDO EL MEJOR CAFE DE LA HAbana, 12 años de contrato, alquiler le queda a favor 110 pesos. Precio $22.000; puede quedar algo a pagarés. Informa Sr. Alvarez Monte y Someruelos, café, de 9 a 11 y 2 a 4.
49802 4 oct

VENDO UNA BODEGA

En Calzada, vende $150 diarios, en $9,000 y vendo otra en $3.000 con $1.500 de contado. Vende $70 diarios. Informes Amistad 136. Benjamín.
... 9 oc.

VENDO CAFE CHICO, SITIO LO MEjor de la Habana; precio $5.500 con $3.000 de contado; hago la operación: otro dentro de la antigua Habana en $10.000 con $7.000 de contado. Cuenya Monte y Cárdenas. Café.
50350 4 oc.

EN FLORIDA

Se vende establecimiento de Quincalla, Juguetería, Ropa y Librería, situado en la mejor calle, con buena marchantería, casa para familia y tasado en $2.450.00 Para más informe, diríjanse al señor F. J. Pentou, Central Florida, Camagüey.
P. 10 d-30

AVISE. POR POCO DINERO

Se puede hacer de una fonda. Informan Barrera, San Ignacio 18, de 9 a 11 y de 2 a 5.
50014 7 oc.

VENDO UN GRAN HOTEL EN EL mejor punto de la Habana, montado a todo lujo, deja 20 pesos diarios. Precio $4.500. Informes Monte y Someruelos, café, Sr. Alvarez, de 9 a 11 y 2 a 4.
49803 4 oct

NEGOCIO DE OCASION. SE VENDE una buena vidriera de tabacos, cigarros y quincalla, en la mejor y más concurrida calzada con largo contrato y fácil pago y otra en $800 como ganga en todas condiciones. Urgente. Razón Bernaza 47, bodega, de 7 a 8 y de 12 a 2. S. Lizondo.
49761 5 oct.

BODEGA. POR SERME IMPOSIBLE atenderla, vendo muy barata. También la arriendo o admito un socio que sea formal. Informan Acosta No. 88. "El Roque".
50182 8 oc.

FEDERICO PERAZA

Café Los Alpes. Reina y Rayo. Teléfono A-9374. Vendo y compro toda clase de negocios y doy dinero en hipoteca. Un hotel en $2.500; una carnicería en $2.000; vende media res.

Vendo esquinas en el Cerro y Jesús del Monte. Infanta, Estévez, Santos Suárez y en la Habana.

BODEGA EN CALZADA

Vende garantizado $80 diarios; paga de alquiler $40. Es un buen negocio para el que quiera establecerse. Para informes: M. Fernández. Reina y Rayo, café. Tel. A-9374. Los Alpes.

OTRA EN MARIANAO

Deja $250 mensuales; precio $6,000; no paga alquiler. Tiene comodidades para familia. Se dan facilidades de pago e informan: Tel. A-9374.

VENDO BODEGAS

desde $1.000 hasta $25.000 en la Habana y sus barrios. Se dan facilidades de pago. Informa: F. Peraza. Reina y Rayo. Tel. A-9374.

VENDO CAFES, FONDAS, CASAS

de huéspedes de todos precios. Informa: Peraza. Tel. A-9374. Vendo dos carnicerías, muy baratas, en el centro de la Habana. Informa: Peraza. Teléfono A-9374.

VENDO CAFE EN EL

centro de la ciudad, con buen contrato y propio para bodega, como cantina por estar muy bien situado. Precio: sobre $14.000. Informa: M. Fernández Reina 83, café. Tel. A-9374.
49184 4 oct.

TENERIA. SE VENDE UNA SITUADA fuera de la Habana; está al pie de un río y tiene muy buena agua. Actualmente está trabajando, terminando el contrato a fin de año. Su precio es barato y se dan facilidades de pago. Dirigirse por escrito al Apartado 596, Habana.
49383 10 oc

SE VENDE UNA FONDA QUE TIENE $800 de fondo, en $2.500 Informan Egido, 93, de 2 a 4 de la tarde, el dueño.
49241 14 oct

SE VENDE LA VIDRIERA DE TABAcos, cigarros y billetes de Lotería del café y restaurant de la calle de Consulado, 99, por no poderla atender su dueño. Precio razonable; paga poco alquiler.
49355 5 oct

TIENDA DE SEDERIA Y QUINCALLA 50 años de establecida, vendo por $3.000 con mercancías, buen punto, inmejorable local y contrato, casa para familias. Alquiler barato. Informan: Calzada del Cerro, 765.
49005 7 oct.

ZAPATERIA

Se vende una zapatería en la Habana de gran porvenir acreditada, poco alquiler, su dueño tiene que marchar al campo. Informan en el teléfono M-5816.
48233 7 oc

GRANDES NEGOCIOS

Tenemos a la venta infinidad de bodegas como igualmente cafés, panaderías y vidrieras de tabacos. Hay de todos precios a gusto del comprador. No haga ningún negocio sin antes vernos, pues somos los corredores más antiguos y dado los buenos negocios que hacemos por la seriedad y reserva, hemos creado una gran clientela. No deje de vernos y aprovechará la oportunidad del buen negocio. Para más informes a todas horas en el café El Siglo XX, Belascoaín y Neptuno. Nota: Compramos y vendemos fincas rústicas y urbanas, damos y tomamos dinero en hipoteca, Rufino y Díaz. teléfono A-0055.
47053 10 oc

Compra y Venta de Créditos

Compro rápidamente certificados de Adeudos del Estado, en cantidades de mil pesos en adelante. Hago el negocio en el día con prontitud y seriedad. Marín, carpeta del café El Fénix, Belascoaín y Concordia, teléfonos A-3515 y F-5364.
0084 8 oc

AL RECIBIR DOS PESOS EN GIRO postal, mandaré por correo certificado cuatro millones de marcos alemanes, billetes de cien mil marcos. Enviando billetes americanos, certifícase la carta Adalberto Turró, Apartado, 866, Habana. Cuenta corriente con The National City Bank.
47831 26 Nov

COMPRO ACCIONES DE LA INTERcontinental. Sistema Musso. Manuel Piñol. Manzana de Gómez. Departamento 508.
49625 6 oct

CHEQUES ESPAÑOL y NACIONAL

Compro también las letras o giros y libretas y cheques del campo. Los pago al mismo precio. Hago el negocio en el acto, contra efectivo. Manzana de Gómez, 508, Manuel Piñol.
48384 18 oc
47864 16 oct

COMPRO CREDITOS DEL GOBIERNO aprobados por la Comisión de Adeudos. No venda sin saber mi oferta. Manzana de Gómez, 508, Manuel Piñol.
..417 12 oct

CRONICAS DE UNA EXCURSION POLITICA

SUAVES EMOCIONES AL PASO DEL TREN

Para el cronista, las más emocionantes horas de la excursión liberal fueron las pasadas en el tren, asomado a la ventanilla, entre dos atronadoras manifestaciones populares. Después de las agitadas horas en una población, traído y llevado por olas humanas enardecidas de entusiasmo, entre el estampido de los cohetes, los disparos de los revólvers, los vivas, las aclamaciones, los discursos, las comidas detonantes, el vértigo de la redacción de telegramas, los taponazos del champán, agradecíamos el largo descanso en el tren, atrvaesando la maravilla de la campiña cubana, un poco monótona en su belleza sostenida, de paisajes alegres que se suceden en un mismo sentido estético, como si orgulloso de haber encontrado una forma ideal y representativa, estereotipase el Divino artista en una modalidad inalterable la gracia de su inspiración.

Si alguna vez, allá en Oriente, o en la región de Trinidad, unas montañas alteraban la estática occidental del paisaje cubano, o unas amplias ceibas rompían la solución de continuidad de las dominadoras y finas palmeras, ello lo apreciaba el cronista como bocetos tanteados en las horas de aprendizaje, cuando se buscaba la expresión definitiva e inalterable. Enseguida volvía a manifestarse el cuadro consabido, las joyantes llanuras de esmeralda, los milagrosos bosques de palmeras de pétreos troncos y vanidosos penachos, que semejan, cuando el sol poniente los atraviesa, las ruinas de monumento milenario alzados por una civilización que aún conserva en lo alto de las esbeltas columnas capiteles de un arte raro y desaparecido.

* * *

En este escenario grandioso las pequeñas escenas de la vida apasionada adquieren un prestigio singular y emocionante. Para el repórter, acostumbrado a manifestarse según las prácticas de la información convencional, no era estimables sino aquellas fabulosas concentraciones de fuerzas en las ciudades. La unidad de medida grata a una propaganda política es el millar de caballos, el centenar de comensales, la virulencia de los discursos, el arco de triunfo, la adhesión de los caciques.

De todo eso hemos hecho buen acopio en nuestros telegramas. En miles y miles de palabras no hemos podido dar la medida exacta de la magnitud de la adhesión liberal en toda la República. Pero cumplido ese deber de repórter, quiere el cronista hacer mención de esas notas sentimentales observadas desde la ventanilla del tren en marcha.

* x *

Ha asomado de nuevo el sol entre las nubes que descargaron sobre el campo. Ahora es más diáfano y limpio el ambiente. Viene de los cañaverales una fresca brisa que alivia al viajero. Al paso rápido del tren se ofrece a nuestros ojos un cuadro de ternura imponderable. Frente a un bohío que se levanta a pocos metros de la línea, en medio de un minúsculo y cuidado jardincito, gracia no frecuente en las viviendas campesinas criollas, un guajiro cenceño, tostado, alto agita un largo mástil en cuyo extremo ondea la bandera cubana, poniendo, enel paisaje luminoso, una nota de luminosidad más expresiva y alegre. A su lado, una mujer rechoncha y colorada sostiene con las dos manos un cesto que rebosa pétalos de flores silvestres. A cada lado de ella dos muchachitas de catorce a dieciseis años hunden en la canasta florida sus manos trémulas y lanzan en dirección del tren, a puñados, la ofrenda florida. Una de las jóvenes, sonrosada y repleta como su madre, arroja las flores mientras sonríe y salta de entusiasmo. La otra, magra, tregueña y grave, una talla esbelta de égloga, lo hace con un gesto de rito pagano, mientras se le vierten las flores de las manos extendidas. La visión dura un instante. El tren, en su carrera, inconsciente de actividad y prisa, deja atrás la escena primorosa. Fué para los excursionistas como una bocanada de poesía. Yo no sé como estimarán esta ofrenda los que están hechos a las detonantes manifestaciones populares. El cronista sabe, su emoción lo dice, que ninguna tiene un más hondo y sincero sentido. Aquel detalle rápido fué preparado en el dulce secreto de la vivienda campesina. Las niñas se han levantado al amanecer para arrancar del diminuto jardin todas las flores abiertas. Pulió el guajiro la caña que iba a ser mástil de la bandera cubana para el saludo patriótico. Sonrió todo el día la buena matrona al gentil agetreo. Luego, perdido el tren en la lejanía, habrán surgido los comentarios: tal vez no se haya apercibido el General, atraído por la tertulia del tren: sin embargo, hubo uno que contestó agitando la mano al saludo de la bandera y a la lluvia de las flores. De todos modos el deber se ha cumplido; lo que falta se cumplirá el primero de Noviembre. Y que Dios proteja a la República.

Ahora la campiña se extiende hasta un horizonte que cierran unos cerros violáceos. A ambos lados de la línea se dilata la tierra roja de un campo recién abierto por el arado. Ofrece así la naturaleza su seno en carne viva, fecundo, maternal, palpitante. Las yuntas de bueyes descansan a lo lejos rodeadas de guajiros, a la sombra de unos arbustos. Del grupo se desprende al divisar el tren un jinete que parte hacia el convoy a galope. Se tiende el hombre sobre el lomo del caballo para hacerle ganar la distancia a tiempo del paso del tren. Es una visión de energía desenfrenada. A medida que se acerca el jinete es más veloz la marcha de la cabalgadura. Tememos que se produzca un choque trágico en la caguera y la testadurez del guajiro. Ya el tren es una barrera en la ruta del jinete que sigue su marcha. De repente, el hombre echa el cuerpo hacia atrás, agarrado a las bridas que aprieta contra el pecho. Se detiene en seco junto al coche presidencial, el caballo jadeante. Alza el guajiro la mano que arrancó de un manotazo el sombrero y de pie en los estribos, en la actitud convencional de las estatuas ecuestres, lanza, por encima del ruido atronador del tren, un claro y vibrante viva al General Machado.

Es la pasión hecha energía y sinceridad en la vasta campiña, bajo la comba diáfana del cielo.

A veces, distraídos, nos creemos viajando por países montañosos, abruptos, accidentados. Nos saca de la somnolencia un ruido que se alarga a los lados del tren, en una nota que empieza hilada y fina, que se agranda hasta ensordecernos, que vuelve a adelgazarse hasta extinguirse. Se oscurece un momento la luz que entra por la ventanilla. Dijérase que hemos atravesado a gran velocidad un túnel. Es que el tren, sin detenerse, pasó por un apeadero, donde se congregaron a su paso los guajiros de los contornos, para gritar una salutación en un viva. Un repórter, asomado a la ventanilla, calcula rápido el número de los congregados, para una nota informativa. El cronista sólo apunta un entusiasmo relampagueante, de un valor sentimental más estimable que el numérico.

En una casita de madera pintada de verde, con las ventanas fileteadas de blanco, un busto escuálido de mujer, cuya tez pálida no encuentra en la salud del campo color para que enmascare la caricia malsana de la ciudad, se inclina al paso del tren, como sacudida por una ráfaga de vida. Saca la dama una mano fina y transparente que agita un leve pañuelo empapado quién sabe de qué tristezas y pesimismos. Va el saludo a los que persiguen un triunfo resonante y apremiante, como poniendo en otras ilusiones la compensación a las suyas idas y muertas.

De pronto, estampidos de cohetes, disparos de revólver, un rumor sálido de multitud enardecida que se agranda al acercarse el tren. Otra ciudad. Masas compactas de jinetes, bramar de claxos, silbidos de sirenas, gargantas enronquecidas, algarabía de músicas populares...

Es preciso salir del encanto campestre. El ruido y las aglomeraciones borran en un momento los delicados matices de las ofrendas campesinas. Sólo un momento; que ahora, cuando descansamos de todo este trajín de dos semanas, vuelven a dibujarse en el recuerdo, con trazos precisos y simpáticos, las conmovedoras escenas vistas al paso rápido del tren por las campiñas soleadas, frente al paisaje risueño, de gracia permanente y estática.

Rafael Suárez SOLIS.

UN GRAN TEATRO EN CONSTRUCCION

HAN COMENZADO YA SUS OBRAS EN LA ESQUINA DE PRADO Y ANIMAS.—TENDRA CAPACIDAD PARA 3.500 PERSONAS.

Hay un hombre en la Habana que se dedica a negocios de teatro en alta escala. A él le debemos el antiguo cine "Maxim" ya derruído, el "Fausto", que aún funciona y, por último, el teatro "Principal de la Comedia", único coliseo en la Habana construído especialmente para el género de verso. Ese hombre, bien conocido en nuestros círculos sociales y financieros, es Luis Estrada. Estrada, amante del arte teatral al cual dedica, desde hace tiempo, todas sus energías y por el cual ha realizado todas sus inversiones monetarias, no cesa un momento en sus actividades. Ahora es una compañía de comedia, luego será un espectáculo lírico, luego el proyecto de un cinematógrafo moderno, después el de la construcción de un teatro que tenga algo excepcional, porque ese es el primario afán de Estrada: hacer algo característico, "sui generis", algo nuevo y portentoso que no sea mero plagio de empresas ya realizadas. Y así Luis Estrada, incansable, proteico, entusiasta, va y viene mira y remira, estudia proyecta, forja planes y su imaginación de empresario a la moderna no se da punto de reposo.

Ahora ha acometido Luis Estrada una magna empresa de índole teatral como todas las suyas. Se trata de la construcción de un gran teatro. Mejor dicho de la construcción del "Gran Teatro" que así se llamará el nuevo coliseo. Y con razón porque el "Gran Teatro", según cálculos fidedignos, tendrá capacidad para tres mil quinientas personas cómodamente instaladas.

El "Gran Teatro" ha comenzado ya a fabricarse en los valiosos terrenos situados en la intersección de las calles Prado y Animas, en el mismo sitio donde se levantaba el demolido "Maxim". Lugar, como sabe el lector, verdaderamente estratégico para todo espectáculo. Quizá no haya otro en la Habana más adecuado para ese objeto.

La dirección de las obras del nuevo teatro ha sido encomendada a los competentes Ingenieros-Arquitectos señores Govantes y Cabarrocas y la estructura de acero será montada por la casa Pessant y Cía. El teatro constará de tres pisos, esto es, platea, butacas y galería. Hemos visto los planos del interior y en la acertada distribución de las localidades, así como la factura del vestíbulo, la disposición del escenario, con todos sus anexos, la situación de los camerinos, etc., se observa la pericia de un hombre que, como Estrada, cuenta con experiencia sobrada para este linaje de empeños.

La platea del "Gran Teatro" se comunicará interiormente con los salones del hotel "Sevilla Bilmore", aledaño al coliseo, a fin de que a las familias les sea cómodo refrescar tanto en los intermedios de las representaciones como al terminar el espectáculo. He aquí un detalle de gran importancia para el público. Ningún otro teatro de la H... le ofrece esta ventaja.

A ambos lados del teatro, p... calle de Prado, serán instalad... plias y elegantes vidrieras, d... das exclusivamente a la exhi... de modas, automóviles y objet... lujo. Como el sitio es inmej... para la "reclame" comercial, p... da tiene ya en su poder varias... posiciones de distintas casas q... sean arrendar dichas vidrieras.

Desde el punto de vista del... to público tiene suma impor... esta nueva empresa de Estrada... "Gran Teatro" ha de imprimir... cha animación y belleza al tram... Paseo de Martí comprendido... las calles de Animas y Troc... Hasta ahora la esquina de Pr... Animas era un solar yermo que... ba dicho céntrico lugar. Cuand... "Gran Teatro" esté funcionando... dos sus contornos ganarán u... por cierto en importancia. N... se realzará la estética de amb... lles—Prado y Animas—sino que... bién aumentará la iluminación... duplicará el tránsito por las m...

Desde el punto de vista... apenas precisa de ponderación... presa.. La Habana necesita... teatro amplio, con capacidad... gran número de personas. S... este modo puede solucionarse... blema del abaratamiento de... pectáculos públicos. En un... poco capaz no es posible señala... cios económicos a las localidad... ruina del empresario sería... En cambio en un coliseo donde... pan cómodamente tres mil o... mil personas pueden cobrarse... siempre discretos aunque la... del espectáculo suponga fuerte... embolsos.

Tal sucederá con el teatro de... trada. Por su disposición y... dad el "Gran Teatro" podrá... para toda clase de espectáculos... portantes. El número de los... rinos y la amplitud del escen... montado según los planos mo... dernos, permitirán el funcionam... to de cualquier compañía, p... traordinarios que sean su lujo y... rato. En el nuevo coliseo podrán... cionar compañías de ópera, de... reta, de revistas, en condiciones... mejorables para los artistas, p... empresas y para el público.

He aquí, pues, que el "Gran... tro" cumplirá una doble misión... tribuir al ornato ciudadano y... tar un valioso factor a la cultura... tística de la capital.

Empresas como esta, por la... felicitamos cordialmente al... Estrada, hacen falta muchas... Habana.

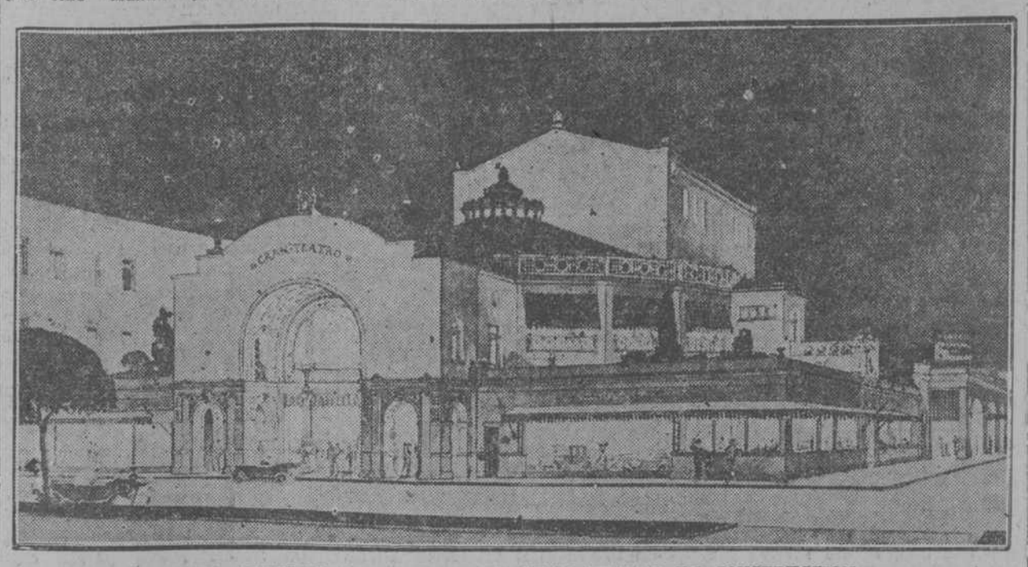

ASPECTO GENERAL QUE TENDRA EL GRAN TEATRO EN CONSTRUCCION

LOS CANDIDATOS CONSERVADORES EN SU RECORRIDO TRIUNFAL POR LA ISL

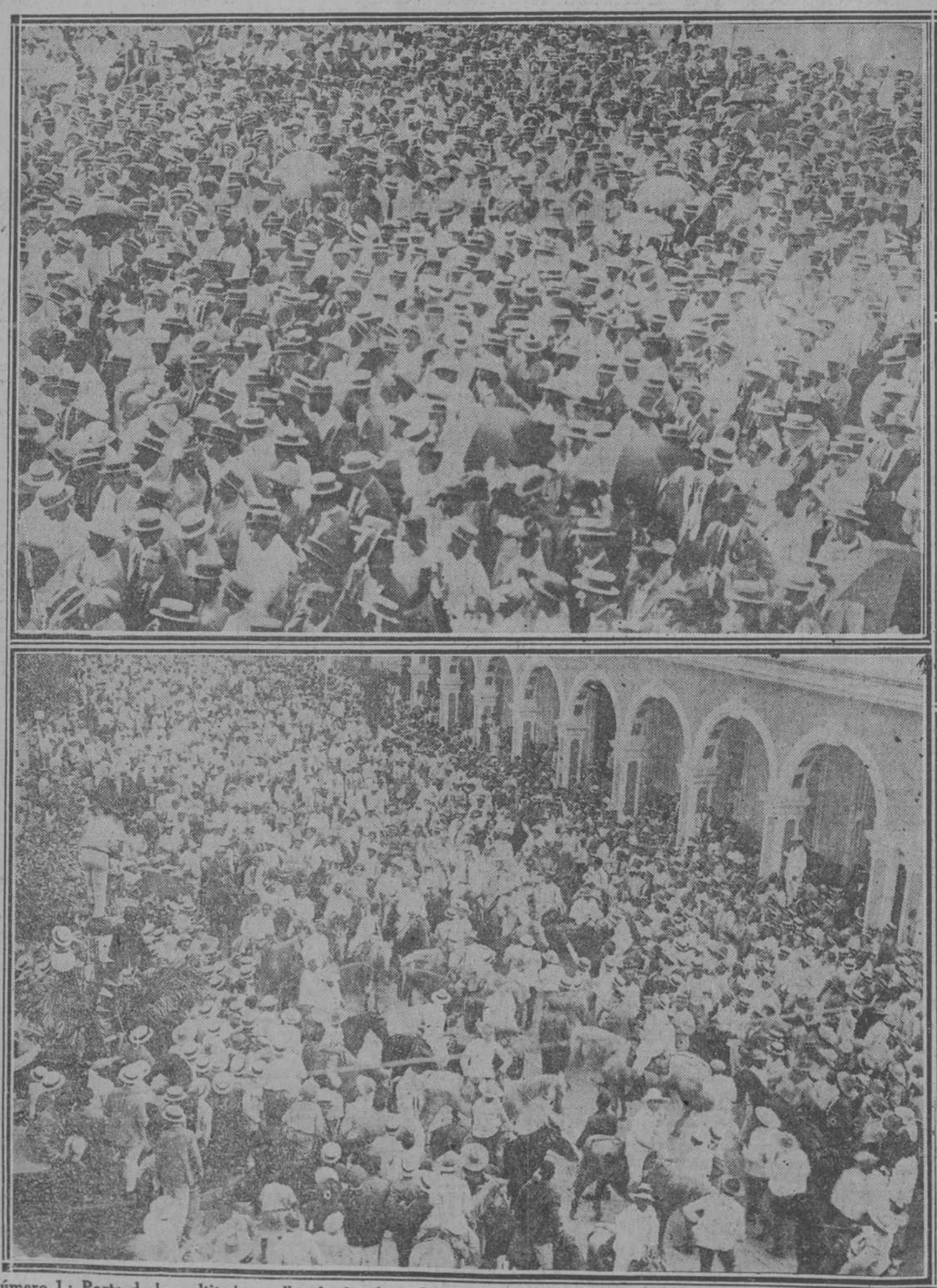

Número 1: Parte de la multitud que llenaba la plaza del Hotel Sagua para asistir al meeting dado desde los balcones del Sagua Hotel. Como se ve, falta toda la caballería que se apiñaba en la calle.— Número 2: La manifestación en honor de Menocal empieza a desfilar frente al Liceo de Sagua. Por toda la amplísima calle, hasta donde la vista alcanza, es un mar de cabezas.... Número 3: En Sagua, un admirador entusiasta se precipita entre los caballos para estrechar la mano al caudillo.—La carretera de Sagua, en espera del paso del tren, durante varias horas y por más de cuatro kilómetros.—Otro aspecto frente a Sagua Park.