DIARIO DE LA MARINA

20 PAGINAS — EDICION DE LA MAÑANA — 5 CENTAVOS

ACOGIDO A LA FRANQUICIA POSTAL E INSCRIPTO COMO CORRESPONDENCIA DE SEGUNDA CLASE EN LA ADMINISTRACION DE CORREOS DE LA HABANA

AÑO LXXXVIII — HABANA, SABADO 19 DE JUNIO DE 1920.—SAN GERVASIO, MARTIR — NUM 168

Asuntos del Dia

Agitación entre los gremios de la Federación de Bahía, precursora de un posible conflicto entre los navieros y los trabajadores de los muelles, que sería en lo que va de año—y no van más que seis meses—el conflicto número...

—Negativa de los ferroviarios —maquinistas, fogoneros, mecánicos, etc.—a aceptar el aumento de un 10 por 100 en el jornal que están dispuestas a conceder las empresas, en vez del de 30 por 100 exigido por los obreros; advirtiendo que si el jueves próximo por la tarde dicho aumento no ha sido concedido, quedará paralizado totalmente el tráfico en las líneas.

—Y el Congreso, sin reunirse.

Total, tres huelgas; una posible, otra probable y la tercera en acción—pongamos en omisión—desde principios de Abril.

Si los legisladores no pasaran a recoger el cheque correspondiente el día último de cada mes, habría alguna analogía entre su situación y la de los obreros que abandonan o amenazan con abandonar el trabajo. Pero mientras éstos cuando huelgan no cobran, aquéllos con paro o sin paro continúan cobrando; son huelguistas privilegiados.

Como dice un personaje de no recordamos qué pieza de teatro, "la Princesa paga;" y la Princesa es buena, excelente persona.

Pero puede llegar un día en que se canse de ser buena... para ser mejor.

* * *

El conflicto posible entre los navieros y los gremios de la Federación de Bahía, y el conflicto probable entre los ferroviarios y las empresas que los emplean provoca una vez más esta pregunta: ¿Son lícitas las huelgas que paralizan un servicio necesario, que interrumpen o entorpecen la actividad nacional, que pueden provocar una crisis de alimentación en un país, o en una ciudad, que llevan la perturbación a los hogares, que afectan inmediatamente a elementos del todo neutrales en la contienda entre el capital y el trabajo?

Y con independencia de la contestación que se quiera dar a esa pregunta, es también oportuna esta otra: ¿Al poder público no le corresponde una intervención esencial, hasta preponderante, en los conflictos entre obreros y patronos cuando las consecuencias inmediatas de una huelga nos afectan a todos de un modo directo?

Pero una y otra pregunta son hoy por hoy ociosas; porque es el Congreso el que ha de contestarlas. Por lo menos el único que puede dar a las respuestas la eficacia del precepto obligatorio.

Y el Congreso se ha declarado en huelga.

Señor Director del DIARIO DE MARINA

Muy señor mío:

Habiendo leído en algunos periódicos de esta capital la relación del siniestro ocurrido en la planta eléctrica de Santiago de Cuba, veo que se incurre en un error respecto a la participación de esta compañía, Unión Hispano Americana de Seguros S. A. en dicho riesgo.

El seguro total de dicha planta es de $919,000.00, de esta cantidad tiene tomados la Unión Hispano Americana de Seguros S. A. $95.000.00, de los cuales tiene reasegurada, en cumplimiento de los preceptos reglamentarios, la mayor parte.

Y como esto interesa ser conocido por los accionistas de esta Compañía, es por lo que me apresuro a aclararlo.

Anticipo las gracias más expresivas por la inserción de la presente en el periódico de su digna dirección y soy de usted con toda la consideración.

Unión Hispano Americana de Seguros S. A.

Joaquín Toscano, Sub-director.

AEREOGRAMA del "ALFONSO XIII"

López Ruiz y Ca.—Habana.

Reserven sidra "La Manzana" para oficialidad y dotación.

Oficial Servicio.

LA PROXIMA VISITA DEL ACORAZADO "ALFONSO XIII"

Las comisiones dan cuenta de la labor realizada.-Acuerdos de carácter definitivo.-Diversos ofrecimientos

LA SESION DE AYER

A las nueve en punto se reunió anoche el comité organizador de los festejos, bajo la presidencia del señor Ministro de España. Con excepción del Centro Balear y de la Colonia Española, cuyos presidentes no pudieron concurrir por atenciones de carácter urgente, todos los demás centros regionales estaban representados, así como la Cámara Española de Comercio.

TABACOS Y CIGARROS PARA LA TRIPULACION

Abierta la sesión, el presidente de la Asociación de Dependientes informa que el señor Eudaldo Romagosa recaudó en el día de ayer entre los elementos de la Lonja unos tres mil pesos, cantidad que invertiría en tabacos y cigarros para la tripulación del "Alfonso XIII" en vista del acuerdo tomado por el Comité Central de que los centros regionales sean los que costeen los festejos.

LA FUNCION DE GALA EN EL "NACIONAL"

La comisión integrada por los señores Victoriano Pérez y Alvareda, informó de sus gestiones sobre la función de gala. Dijo el señor Pérez que el administrador del Teatro Nacional don Secundino Baños, aseguraba que del lunes al martes estarían terminadas las obras de reparación que se llevan a cabo, y que, por lo tanto, el teatro estaría a disposición del Comité para la función de gala que se proyecta, segun ofrecimiento que atentamente hicieron los señores Lezama y Casas. La comisión seguirá actuando hasta la total organización de esta fiesta.

UNA IDEA SIMPATICA

Don Cándido Obeso, presidente del Centro Montañés, dá cuenta de sus gestiones relacionadas con la adquisición de tabacos y cigarros para la oficialidad y marinería del buque español. A este respecto, el señor Obeso tiene un proyecto que de llevarlo a cabo, constituirá una nota muy curiosa.

ALMUERZO EN "LA TROPICAL" Y EN EL "SEVILLA'

Los señores Victoriano González y Gil del Real, comisionados para el almuerzo de la oficialidad y de la marinería, dieron cuenta de la gestión realizada, en la que parece encontraron algun obstáculo por falta de elementos apropiados para llevarlo a cabo. Con tal motivo, el comité acordó que el almuerzo a la marinería se celebrase en los jardines de "La Tropical', tan galantemente ofrecidos por el presidente de dicha empresa, don Narciso Gelats, y que el almuerzo a la oficialidad se celebrase en el Hotel Sevilla. Así se acordó en definitiva.

OFRECIMIENTO DE G. SANCHIZ

El doctor Fuentes, terminado el informe de las comisiones, dió cuenta de diversos ofrecimientos hechos al Comité, ofertas que ponen de manifiesto el entusiasmo que reina. Entre otros de diversa índole, leyó una hermosa carta del literato y notable conferencista español señor García Sanchiz, cuyo ofrecimiento fué tomado en consideración para cuando llegue la oportunidad.

FIESTA DEPORTIVA EN EL "CASINO ESPAÑOL"

El presidente del Casino Español don Narciso Maciá, hizo conocer el propósito que alienta al señor Enrique de sports del Casino, y a los alumnos de sports del Casino, y los alumnos de la Sala de Armas, de ofrecer una fiesta deportiva a la oficialidad del "Alfonso XIII". También fué tomado en consideración este ofrecimiento.

EL "ALFONSO XIII" SALIO DE CANARIAS

Por cablegramas recibidos por distintos conductos, se sabe que el acorazado español salió anteayer de un puerto de Islas Canarias. Y como no hay asunto urgente que tratar, el Comité no celebrará sesión esta noche para reanudar sus tareas el lunes a la hora de costumbre.

El conflicto de Bahía

Ayer tarde, interrogado el Capitán del Puerto, señor Alberto de Carricarte, sobre el movimiento huelguista en el puerto, de que se ha hablado en estos días, nos informó que hasta aquellos momentos él no había recibido informe alguno de los directores de los gremios de bahía sobre el asunto.

Agregó el señor Carricarte que esperaba que los obreros no dieran en estos instantes un paso que sería perturbador y hasta perjudicial para sus propios intereses.

No obstante las anteriores manifestaciones del Capitán del Puerto, anoche circuló un manifiesto de la Federación de Bahía en el cual se reproducen las últimas comunicaciones cruzadas entre esa entidad y la Asociación de Comercio e Industria de Bahía, y una carta de la Federación al Capitán del Puerto en la que se dan por terminadas las funciones que en el Comité de Inteligencia desempeñaban los delegados obreros Chimines, Pinazo y Quintana.

El manifiesto termina declarando rotas todas las relaciones de armonía entre la Federación y la Asociación de Comercio e Industria, y agregándose que los obreros están dispuestos a emplear "todas las armas de lucha proletaria" en el conflicto planteado.

El aumento de sueldo a los empleados

El secretario de Hacienda estuvo ayer en Palacio, para tratar con el jefe del Estado acerca del aumento de sueldo a los empleados de los nuevos impuestos que serán creados para hacerle frente a los gastos que dicho aumento originará.

Al retirarse manifestó que si el aumento se hace por ley del Congreso serán comprendidas en el mismo hasta los jefes de Administración de segunda clase; y que si se lleva a efecto por decreto solamente alcanzará a los empleados que devenguen menos de cien pesos mensuales.

RELACIONES ECONOMICAS ENTRE BELGICA Y RUSIA

BRUSELAS, Junio 18.

En Consejo del gabinete se acordó por unanimidad que Bélgica favoreciera en principio el levantamiento del bloque contra el soviet ruso y que se tratara de reanudar las relaciones económicas con reservas, sin embargo, concernientes a los derechos de Bálgica en Rusia.

Lloyd George anunció ayer en la Cámara de los Comunes que Bélgica y el Japón habían manifestado su intención de tomar parte en las conversaciones que se vienen celebrando con Gregory Krassin, Ministro de Comercio bolsheviki con el objeto de reanudar las relaciones económicas con Rusia.

LAS MUJERES BELGAS EN EL PARLAMENTO

RRUSELAS, Junio 18.

Por ciento cuarenta y dos votos contra diez la Cámara ra aprobado la Ley permitiendo a las mujeres tener asiento en el parlamento. Las mujeres belgas, exceptuando las viudas de los militares, no tienen voto todavía en las elecciones comunales.

Se pidió en asamblea magna la extensión a Tánger de la zona de influencia española

MADRID, Junio 17.

En una asamblea magna celebrada esta noche en esta capital y a la cual asistieron millares de personas se pidió la extensión de la zona de influencia española en Marruecos, para que comprenda a Tanger, plaza que se halla ahora bajo un régimen internacional con un general francés residente.

En la Asamblea pronunciaron vibrantes discursos variadas personalidades políticas.

Esta cuestión es el asunto principal tratado hoy por los periódicos de Madrid. Unos demandan que España extienda inmeditamente su influencia en la zona aludida, mientras que otros aconsejan que se llegue a un arreglo amistoso para mantener los intereses de Francia y de España en Marruecos.

El Heraldo de Madrid considera más conveniente esto último y dice que, de lo contrario, Tanger sería inútil para ambas naciones.

NUEVO SERVICIO DE VAPORES CON AMERICA

VIGO, Junio 18.

En un banquete celebrado hoy a bordo del vapor "Mongolia", se brindó por la inauguración de una nueva línea de vapores entre este puerto y New York.

El Mongolia será el primer barco de la nueva línea que inaugurará este servicio.

Las autoridades locales y los cónsules de las Repúblicas Norte y Sudamericanas asistieron al acto, en el cual se pronunciaron discursos relativos a las cordiales relaciones que existen entre España y los países de América en la actualidad.

HUELGA DE ESTIBADORES

CADIZ, Junio 18.

Hoy se declararon en huelga los estibadores de los muelles, abandonando el trabajo y negándose a descargar del vapor "Mar del Norte' el trigo que traía en sus bodegas, procedente de la Argentina.

Existen temores de que el movimiento iniciado por los estibadores resulte en perjuicio del pueblo obrero de esta localidad, que aguarda la distribución del grano, para solucionar la escasez de víveres existente.

LA FEDERACION REPUBLICANA

MADRID, Junio 18.

Anúnciase que van progresando los esfuerzos y gestiones de los republicanos para formar una "federación nacional" de todos sus grupos y se ha concertado la celebración de una asamblea general para el 27 del corriente.

Don Alejandro Lerroux, jefe del partido republicano, bosquejará el programa futuro del partido.

PORTUGAL Y ESPAÑA

MADRID, Junio 18.

El Excmo. Sr. Conceiro Dacosta, Ministro de Portugal en esta Corte, condecoró hoy a varios oficiales españoles.

La ceremonia se efectuó en presencia de los Ministros de la Guerra y de Estado, pronunciándose discursos, en que se expresó el deseo de estrechar más las relaciones entre ambos países.

LA PLAGA DE LANGOSTA EN CATALUÑA

BARCELONA, Junio 18.

Una plaga de langosta se está extendiendo por la ribera del Ebro.

Muchos agricultores predicen la ruina de sus cosechas.

Un grupo de alcaldes de varios pueblos ha pedido al gobierno que les suministrte fondos y materias para combatir dicha plaga.

CACERIA REGIA

AVILA, Junio 18.

S. M. el Rey está haciendo los preparativos para efectuar una cacería por las montañas de esta vecindad. La expedición cinegética durará cinco días. El grupo de invitados llegará a fines del mes actual época en que abunda todo género de caza.

CONTRABANDO DE ARMAS Y MUNICIONES

MADRID, Junio 18.

El gobierno está ejerciendo la más estrecha vigilancia sobre los barcos noruegos y suecos que llegan a puertos españoles y que se dice conducen cargamentos de armas y municiones.

Con motivo de una denuncia, el vapor noruego "Scilia" fué registrado en Vigo, pero no se encontró contrabando alguno a bordo.

Varios barcos de las naciones citadas son objeto de estricta vigilancia en Barcelona. Dícese que estos barcos traen cargamentos de armas procedentes de Rusia con propósitos revolucionarios.

DESACUERDO ENTRE LOS CATALANES

BARCELONA, Junio 18.

El acuerdo del gobierno regulando las atribuciones de la Mancomunidad de Cataluña, ha causado hondo disgusto entre los regionalistas radicales. En una reunión celebrada ayer y a la que asistieron treinta y cinco senadores y diputados catalanistas, durante las discusiones se evidenció las divergencias de opiniones entre los varios grupos.

El diputado señor Maciá atacó violentamente a los señores Francisco Cambó, a Juan Ventosa y al señor Rodes, leaders del partido por haber apoyado al gobierno central.

LOS DESORDENES EN CACERES

CACERES, Junio 18.

La indignación del pueblo contra los tenderos por el alto costo de las mercancías dió motivo hoy a una manifestación hecha por las mujeres que marcharon por las calles, obligando al comercio a cerrar sus puertas.

Hubo varios choques con la policía de los cuales resultaron algunas personas heridas.

Los comerciantes han prometido efectuar una rebaja de cuarenta por ciento en sus precios, pero el pueblo exige que la reducción sea de un cincuenta por ciento.

El gobernador de la provincia, ha amenazado con declarar el estado de sitio si continúan los disturbios.

DIMITIO EL GOBIERNO PORTUGUES

LISBOA, Junio 18.

El jefe del gobierno Ramos Preto, presentó hoy la dimisión del gabinete al terminarse la sesión de la Cámara de Diputados.

LA RUPTURA DE RELACIONES ENTRE JAPONESES Y RUSOS

VERKHNE, Udinsk, Siberia, Junio 18

Las negociaciones de paz comenzadas en mayo en la estación de Gongota, entre los japoneses, las fuerzas de Semenoff y los representantes del lejano Oriente y la misión militar japonesa fueron rotas el día dos de junio sin llegar a un acuerdo.

Los representantes de la república oriental propusieron que la república renunciara temporalmente sus derechos de soberanía en una ancha zona de territorio al Este del Lago Baikal y reconociera una esfera de acción para los japoneses con objeto de que terminara la intervención en Siberia.

EL EMBAJADOR RUSO EN LOS ESTADOS UNIDOS LLAMADO POR EL GOBIERNO SOVIET

WASHINGTON, Junio 18.

Ludwig C. A. K. Martens, quien desde hace más de quince meses se halla en los Estados Unidos como embajador de Rusia ha sido llamado por el gobierno soviet.

HOOVER APOYARA AL PARTIDO REPUBLICANO

WASHINGTON, Junio 18.

Herbert Hoover anunció hoy formalmente que apoyaría la candidatura del partido Nacional Republicano.

El presidente de pesquería

Conforme habíamos anunciado, el señor Presidente de la República se dispone a realizar una excursión de pesquería abordo del yate Hatuey.

Este barco saldrá hoy, conduciendo con el general Menocal, a varios amigos íntimos y a dos ayudantes del mismo.

Se anuncia el fusilamiento de trescientas mujeres por Pancho Villa

HAZAÑA DE PANCHO VILLA

CIUDAD MEJICO, Junio 18.

Trescientas mujeres que seguían a las fuerzas del gobierno fueron fusiladas por orden del bandido Francisco Villa, segun anuncia hoy El Demócrata. La noticia fué dada a dicho periódico por Jacinto Trueba, rico comerciante de Jiménez, Estado de Chihuahua.

El periódico Excelsior publica la misma noticia, pero no dice cual ha sido su fuente de información.

Segun declara Trueba, Pancho Villa hizo prisioneras a las mujeres durante un encuentro con la caballería del ejército de facto, ocurrido entre Parral y Jiménez.

El bandido ordenó que todas las mujeres se pusieran en fila para averiguar si había entre ellas algun soldado disfrazado. Una de las mujeres disparó dos veces contra Villa pero erró el tiro. No pudieron saber quien hizo el disparo, Pancho Villa dispuso que todas las mujeres fueran pasadas por las armas.

Trueba agrega que Pancho Villa le exigió como rescate cinco mil pesos.

NO SE DA CREDITO A LA NOTICIA

EL PASO, Junio 18.

Las noticias recibidas de ciudad Méjico de que Pancho Villa había fusilado a trescientas mujeres agregadas a las fuerzas del gobierno no se creen ciertas por los funcionarios americanos y mejicanos de esta ciudad y de Juarez.

PARA CONTENER LA EMIGRACION DE BRACEROS MEJICANOS

CIUDAD MEJICO, Junio 18.

Segun declaración hecha por el señor Gilberto Valenzuela, Subsecretario de Gobernación y publicada en el periódico Excelsior el gobierno está tomando las medidas necesarias para contener la emigración de los braceros mejicanos a los Estados Unidos.

SOSPECHOSA ACTITUD DEL COMANDANTE MARTINEZ

VERACRUZ, Junio 18.

Una comisión ha salido de esta ciudad con el propósito de conferenciar con el cabecilla rebelde, comandante Venancio Martínez, quien desde hace años viene operando en el Estado de Veracruz, habiendo adoptado ahora una actitud que hace sospechar de que proyecta efectuar un movimiento revolucionario contra el actual gobierno.

La comisión preguntará a Martínez que declare francamente si apoya al gobierno o no.

Las fuerzas de Martínez se componen de unos dos mil hombres. Créese que se llegará a un acuerdo y cesará la amenaza de dicho cabecilla.

PROBABLE EMBAJADOR MEJICANO EN LOS ESTADOS UNIDOS

CIUDAD Méjico, Junio 18.

Alberto J. Pani, Ministro de Méjico en Francia, es el candidato del gobierno para la Embajada Mejicana a los Estados Unidos.

LA RETIRADA DE LOS BARCOS AMERICANOS RE MEJICO

WASHINGTON, Junio 18 .

El Departamento de Marina ordenó hoy la retirada de cuatro de los seis destroyers americanas que se encuentran prestando servicio en puertos del golfo mejicano. El resto permanecerá en la costa occidental de Méjico.

PROPOSICION DE D'ANNUNZIO

LONDRES, Junio 18.

El primer ministro Giolitti, segun despacho de Roma a la Exchange Telegraph, recibió ayer, a Alceste de Ambris, jefe del gabinete de D'Annunzio, quien le explicó el deseo de D'Annunzio de sistematizar la cuestión del Adriático.

Ambris dijo que D'Annunzio se niega a sustituir sus tropas por las regulares y exige la anexión de Fiume a Italia o por lo menos la proclamación de Fiume como Estado independiente.

Ambris saldrá el viernes para Fiume portador la contestación del gobierno italiano.

CONTRA EL ALTO COSTO DE LA VIDA EN EL URUGUAY

MONTEVIDEO, Junio 18.

Con objeto de ayudar a la solución del alto costo de la vida la Cámara de Representantes aprobó un proyecto de ley autorizando a los municipios para confiscar todos los artículos de primera necesidad y venderlos al público a su costo.

EL PRECIO DEL AZUCAR EN EL CANADA

OTTAWA, Junio 18.

La Cámara de Comercio publicó hoy una orden estableciendo que únicamente vendedores al por mayor y refinadores operen con el azúcar granulado en el Canadá. El precio máximo de utilidad se ha fijado en dos centavos por libra para los detallistas sobre los precios de las refinerías en Monteatd, Chatham y Vancouver.

La junta prohibe a los refinadores aumentar sus precios y reevnder los azúcares, excepto a otros refinadores.

Un mensaje del Alcalde

El Alcanide ha enviado un mensaje al ayuntamiento, en el que interesa se acuerde pagar con cargo a resultas, las obligaciones correspondientes a los gastos del Cuerpo de la Policía nacional, de conformidad con los aumentos creaños por la ley del Congreso de 6 de Mayo último.

De acuerdo con esa ley al municipio corresponde abonar el 50 por 100.

El Alcalde recomienda al ayuntamiento la urgencia de este asunto toda vez que se trata de obligaciones que en una parte vencen en 30 del presente mes y obliga también al municipio a ese pago a partir del 1o. de julio de este año.

El aumento para el municipio asciende a cien mil pesos anuales.

Continúan infructuosamente las investigaciones del robo á Caruso

EASTHAMPTON, Junio 18.

Una inmensa multitud se congregó desde temprano en la esperanza de poder conseguir asientos para presenciar la investigación del procurador de distrito John Doe sobre el robo de las joyas efectuado en el hogar de Enrique Caruso.

Madame Caruso fué la primer testigo. Dijo que vió sus joyas por última vez el domingo por la mañana, Junio 6, después de haber encerrado en su caja de caudales al regreso de New York, joyas por valor de 89,000 que llevaba encima. Agregó que segun su joyero el valor de las prendas robadas fluctúa entre cuatrocientos y quinientos mil pesos.

Mme. Caruso declaró que su camarera personal, y tal vez otras dos criadas de su casa supieran donde estaba la llave de su caja de joyas, pero no creía que Fitzgerald tuviera conocimiento de ello.

Al preguntársele si la caja podía abrirse sin que sonara la alarma, contestó: "Yo puedo hacerlo, pero no se si otros podrían".

Además de Mme Caruso prestaron declaración, su cuñada Mrs Park Benjamín Jr; su camarera la señorita Endicotti Ristori, y el criado de manos Frank Ferrera.

La declaración del chauffeur se ha pospuesto para el miércoles por la tarde.

Las declaraciones de Mrs Benjamín y de la Ristori fueron algo contradictorias.

La primera declaró que solamente una vez había visto abierta la caja de las joyas robadas y que señora Caruso la envió en busca de un collar de los robados, la caja fué abierta por la señora de Benjamín, quien le entregó la joya para que ella a su ve se la entregara a la esposa del tenor.

La señorita Ristori declaró primeramente que jamás había visto abierta la caja, pero después admitió que la había visto una vez en que un electricista se hallaba en la casa.

El electricista se hallabetaoishrd El electricista, según el fiscal del distrito, informó que la criada y Ferrera estaban "jugando" con la caja de joyas mientras que el trabajaba en el boudoir de Mme Caruso.

La señorita Ristori dijo que la alarma sonó cuando ella abrió la caja epro que Ferrera no se hallaba presente en aquel momento. Testificó también que vió por última vez las joyas en la caja el sábado por la noche antes del robo.

Ferrera fué examinado esta noche porf el fiscal del distrito Mr. John después que este último hubo conferenciado con Tomás J. Corringan, jefe de los detéctives privados que ayudan en la iivestigación y con Alberto C. Conway, abogado de la familia de Caruso. El fiscal dijo que no esperaba efectuar arrestos antes de que se efectue la próxima sesión de esta causa.

Durante las declaraciones Mme. Caruso estuvo sentada en una carretilla que estaba en la bodega rural debajo del hall donde se celebró la vista.

PARTE OFICIAL POLACO

VARSOVIA, Junio 18.

El parte oficial polaco anuncia que llevando a cabo planes cuidadosamente preparados, la infantería y la caballería polaca cercó y derrotó a una de las divisiones de caballería rusa del ejército del general Budenny en la región de Radomyls, a cincuenta millas oeste de Kiev. El botín capturado consistió en ochocientos prisioneros, ocho cañones y seiscientos wagone sde campaña.

LA CRISIS MINISTERIAL POLACA

VARSOVIA, Junio 18.

El jefe del gobierno Squlki, cuyo gabinete presentó su dimisión el día 10 de junio ha rehusado por medio de una carta dirigida al Presidente Pilsudsky, el formar un nuevo gobierno. A ruegos del presidente de la Dieta el Presidente Pilsudsky ha confiado al diputado John Brojski, presidente del Partido Nacional Obrero, la obra de formar un nuevo ministerio.

HABLA EL GENERAL HALLER

NEW YORK, Junio 18.

En cable de Varsovia al negociado de información polaco se dice lo siguiente:

"El general Haller, jefe del Estado Mayor general del Ejército polaco, declara que la retirada de Kiev fué hecha por motivos estratégicos y que los éxitos locales alcanzados por los bolshevikis no ejercerán influencia permanente en la situación militar. Agrega que en la región de Bersna la ofensiva bolsheviki fué rechazada, restableciéndose por completo el antiguo frente polaco.

DIARIO DE LA MARINA
FUNDADO EN 1832
PRADO 103
Apartado de Correos 1010.- Habana

TARIFA DE ANUNCIOS

Vigente desde el 1o. de Julio de 1920.

PRECIO POR INSERCION EN UNA SOLA EDICION

ANUNCIOS ORDINARIOS

	Por pulgada y columna.
Sin fijar plana ni lugar.	$ 1.00
Fijando plana, no lugar.	1.10
Fijando plana y lugar.	1.20
En la primera plana de la segunda sección	3.00
En la última plana.	2.00

ANUNCIOS EN FORMA DE TEXTO

Primera plana.	$ 20.00
Primera de la segunda sección.	5.00
Ultima plana.	3.00
Otras planas.	2.00

ANUNCIOS DE PLANA ENTERA

Ultima plana del periódic.	$250.00
Ultima de la primera sección.	200.00
Planas ordinarias.	150.00

LOS ANUNCIOS DE MEDIA PLANA, PAGARAN LA MITAD DE LOS ANUNCIOS DE PLANA ENTERA.

Esta tarifa está sujeta a cambio en cualquier tiempo. No se dan descuentos por tiempo ni tamaño. El anuncio ordinario deberá tener la forma usual de anuncio y no la de anuncio en forma de texto.

MEDIDA DE LAS PAGINAS Y COLUMNAS.

Alto de cada página.	21½ pulgadas
Ancho de cada página.	15½ "
Ancho de cada columna.	2¼ "
Número de columnas por página.	7

Esta Tarifa anula las anteriores.

REELECCION DE S. GOMPERS

MONTREAL, Junio 18.

La Federación Americana del Trabajo ha expresado nuevamente su confianza a Samuel Gompers, el Presidente veterano al reelegirlo hoy por la trigésima novena vez, presidente de dicha organización en su cuadragésima convención. La elección de Samuel Gompers fué virtualmente unánime.

SENTENCIADO POR ESPECULADOR

PITTSBURGH, Junio 18.

J. J. Gilchrist, empleado de la Standard Sugar Company, fué sentenciado hoy a una multa de diez mil pesos por el juez Tompson por especular con el azúcar.

RENUNCIA MAC ADOO

NEW YORK, Junio 18.

William G. Mac Adoo, que se consideraba como uno de los primeros candidatos a la Presidencia por el Partido Democrático declaró esta noche que no permitiría que su nombre figurase en la convención de San Francisco.

"Mi decisión—dijo—es irrevocable porque la senda de mi deber es para mi completamente diáfana".

LA CONTESTACION DE HARDING A WILSON

WASHINGTON, Junio 18.

El senador Harding, candidato a la presidencia por el partido republicano, contestó hoy el reto del Presidente Wilson para hacer el tratado de paz la nota predominante en la próxima campaña electoral, manifestando que el Partido Republicano vería con gusto un referendum sobre la cuestión de relaciones exteriores de esta república, agregando que la actitud del Partido Republicano de mantener la nacionalidad sería apoyada por una mayoría abrumadora.

La declaración de Mr. Harding fué seguida de otra hecha por Herbert Hoover, uno de los senadores rivales del electo candidato, apoyando a la convención de Chicago y pidiendo su sostenimiento por todos los republicanos.

Mr. Hoover hizo su declaración después de un almuerzo al que había sido invitado por el Senador Harding. En la conferencia se explicó que se trataba de reunir en una organización armónica todos los grupos del Partido.

Mr. Hoover en su declaración dice que la plataforma del partido republicano era constructiva y progresista. El senador Harding proyectaba salir de Washington mañana para tomar unas vacaciones antes de dirigirse a su casa en Marion, Ohio., pero los planes se modificaron hoy y es probable que el viaje sea abandonado. Ciertos amigos le han hecho ver que en vista de las numerosas conferencias que hay en perspectiva es conveniente que el se quede en Washington.

El gobernador Sproul, de Pennsylvania, uno de los candidatos de los republicanos, felicitó hoy en una carta al Senador Harding, ofreciéndole su apoyo incondicional en la campaña.

Otra carta parecida fué enviada por Franklin Mac Veagh, ex-Secretario del Tesoro, quien ruega al senador que aceptara la sincera felicitación y buenos deseos de un derrotado de Wood.

Por primera vez desde el lunes el Senador Harding abandonó hoy el trabajo y se fué a jugar al golf.

EL GOBERNADOR COOLIDGE

BOSTON, Junio 18.

El gobernador Coolidge, candidato republicano a la vicepresidencia dedicó hoy el día al trabajo de rutina en el capitolio de esta ciudad. Recibió la visita de Justino de Montalvo, encargado de la Legación Portuguesa en Washington, quien felicitó al gobernador por su nombramiento.

EL BASE-BALL EN LOS EE. UU.

Véase el resultado de los juegos efectuados por las grandes Ligas National y Americana:

NEW YORK, Junio 18. (National).

		C.	H.	E.
Pitts.	201 010 000	4	8	1
New York.	004 010 00x	5	9	1

Cooper, Carlson and Schmidt.
Barnes and Snyder.

PHILADELPHIA, Junio 18 (National).

		C.	H.	E.
St. Louis.	000 000 00	0	5	1
Phila.	001 000 00x	1	4	0

Doak, North and Clemons.
Causey and Tragesser.

CHICAGO, Junio 18. (American).

		C.	H.	E.
New York.	000 201 000	3	7	0
Chicago.	000 000 101	2	8	0

Shawkey and Hannah.
Kerr and Schalk.

DETROIT, MICH., Junio 18. (American).

		C.	H.	E.
Boston.	000 000 000	0	3	0
Detroit.	100 000 00x	1	4	0

Jones and Walters.
Ayers and Ainsmith.

ST. LOUIS, Junio 18. (American).

		C.	H.	E.
Phila.	002 001 000	3	8	1
St. Louis.	000 002 02x	4	13	1

Harris and Perkins.
Davis and Severeid.

CLÆVELAND, OHIO, Junio 18. (American).

		C.	H.	E.
Washington	100 100 000	2	7	2
Clevenland	00 051 21x	9	11	3

Johnson, Zachary and Pichnich.
Caldwell and Nunamaker.

National:
Brooklyn-Chicago (wet grounds).
Boston-Cincinnati (rain).

MOVIMIENTO MARITIMO

NEW YORK, junio 18.

Llegaron el Bayamo, de Cienfuegos y el Suveric, de la Habana.

Salió el Belita para Antilla y Sagua y el Steel Trader para Júcaro.

BALTIMORE, junio 18.

Salió el Lake Fraley para la Habana.

FILADELFIA, junio 18.

Salió el Trojas, para Nuevitas.

NEWPORT NEWS, junio 18.

Llegó el Hermitage, de Sagua.

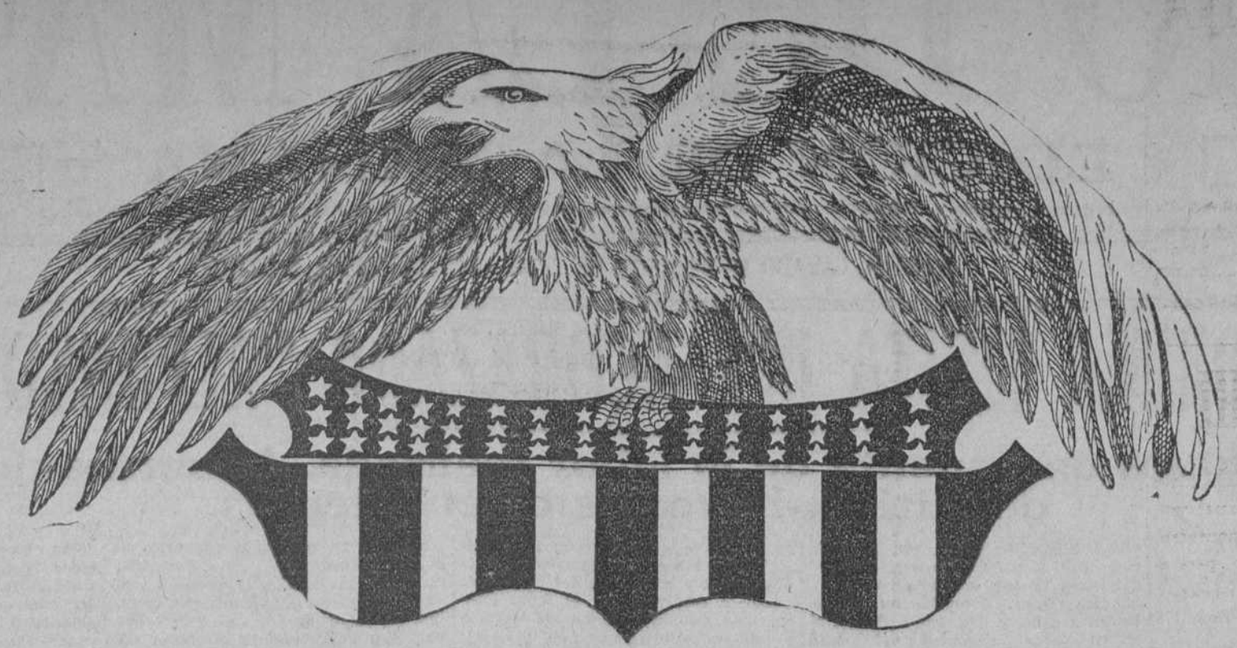

"LOS ESTADOS UNIDOS"

ARTICULOS PARA CABALLEROS

ESPECIALIDADES DE LA CASA

Rosenwald & Weil de Chicago

Egido y Corrales

TELEFONO M-1636

MOBILE, junio 18.

Salió el Lake Despa, para Matanzas.

NEW ORLEANS, junio 18.

Llegaron el Kewanee, de Nuevitas; el Lake Arline, de Nuevitas; el Sucrosa, de Matanzas; y el Yuma, de la Habana.

LA CONVENCION DE LOS TABACALEROS

ATLANTIC, CITY, Junio 18.

En la Convención que celebra en esta ciudad la Asociación Tabacalera de los Estados Unidos el Secretario-tesorero dijo que la industria del tabaco confrontaba un serio peligro.

Los reformadores nacionales tratan ahora de atacar al tabaco, dijo el secretario, y debemos reconcentrar nuestra propaganda para anular esa campaña.

PERSHING ANTE LA TUMBA DE LEE

LEXINGTON, Virginia, Junio 18.

El general Pershing, colocó hoy una corona sobre la tumba del general Robert E. Lee y después de haber pronunciado un breve discurso elogiando al Comandante confederado y calificándolo como uno de los generales más grandes del mundo visitó la tumba vecina del general Stonewall Jackson.

LA LEY VOLSTEAD

CHICAGO, Junio 18.

Walker W. Vick, de New York, director de la campaña de E. I. Edwards de New Jersey, declaró hoy en Chicago que en la convención nacional de San Francisco habrá por lo menos setecientos delegados que votarán en favor de la modificación de la ley Volstead, permitiendo el uso de los vinos ligeros y de las cervezas en aquellos Estados que deseen expenderla.

LA RETIRADA DE MAC ADOO

WASHINGTON, Junio 18 .

La noticia de la retirada de Mc Adoo de la candidatura democrática no causó gran sorpresa en los círculos gubernamentales, en cambio fué recibida con disgusto por sus amigos, quienes dicen que ahora apoyarán al Senador Glass.

MEDIDAS DE PRECAUCION

Puerto Arturo, Tejas, Junio 18.

Todos los barcos procedentes de Támpico que entren en el canal de Saboine procedentes del golfo de Méjico irán a cuarentenas y serán fumigados como medios de precaución contra la peste bubónica.

CATORCE MIL TONELADAS DE AZUCAR ARGENTINO PARA LOS ESTADOS UNIDOS

WASHINGTON, Junio 18 .

El gobierno de los Estados Unidos no tiene conexión alguna con la reciente compra de 14,000 toneladas de azúcar argentina, fuera de haber prestado su influencia para suprimir las restricciones de la exportación. Esta declaración fué hecha por el Howard Figg, auxiliar especial del fiscal general.

CASAS PARA FAMILIAS

ST. JOSEPH, Missouri, junio 18.

El banquero Walter P. Fulkerton está construyendo una serie de casas para alquilarlas a familias que tengan niños o a personas recién casadas. A los nuevos desposados que ocupen una de estas casas, si en el curso de un año no han tenido familia, tendrán que abandonarla. En cambio, si nace algún niño se les devolverá la renta de un mes.

LA ADMINISTRACION DE PALESTINA

NEW YORK, Junio 18.

El gobierno británico ha completado su programa la administración de la Palestina.

Los sionistas, segun el mensaje recibido en el negociado de información hebreo de esta ciudad controlarán la inmigración y adquirirán las tierras del Estado. Todos los habitantes tendrán una completa autonomía internacional y judicial.

El ferrocarril de Hedjaz y el río Litam formarán las fronteras de Palestina.

Los sionistas proyectan levantar un empréstito nacional y obtener un presupuesto de trescientas mil libras esterlinas para el próximo año La inmigración empezará en el otoño a razón de 3,000 inmigrantes mensuales. Este número se aumentará gradualmente.

FUEGO EN UN BARCO JAPONES

TOKIO, Junio 18.

Noticias recibidas de Kobe, dan cuenta del heroico comportamiento de la oficialidad y tripulantes del vapor americano West Jester, quienes lograron salvar a setenta pasajeros que se hallaban a bordo del vapor Kiyomaro, que se le declaró un incendio a bordo.

El Kiyomaro que salió de Valparaisoel día 3 de abril y de San Francisco el día 15, con cargamento de nitrato se le declaró fuego a bordo durante una tormenta, a poca distancia de Yokohama, dirigiendose a Kobe, lanzó señales de socorro que fueron recogidas por el West Jester, que le prestó auxilio inmediato.

TURQUIA PIDE PRORROGA

WASHINGTON, Junio 18.

Damad Ferid Bajá, gran visir de Turquía y presidente de la delegación de paz de su nación ha pedido a la conferencia de la paz que se le prorrogue el plazo para presentar las observaciones que Turquía tiene que presentar sobre el tratado.

El plazo vencía el 26 de junio.

EL PROBLEMA IRLANDES

LONDRES, Junio 18.

El jefe del Gobierno recibió hoy a una delegación de ferroviarios sosteniendo con ellos una conferencia que duró tres horas.

De la oficina del Primer Ministro no se dió declaración alguna sobre el resultado de la conferenecia; pero James Henry Thomas, Secretario General de la Unión Ferroviaria, manifestó que el gobierno se había negado a dejar de enviar tropas y municiones a Irlanda; pero, agregó, que el gobierno estaba preparado para impedir toda provocación y dispuesto a recibir a una delegación de representantes irlandeses, incluyendo representantes de los mismos sinn feiners.

El gobierno anunció que si los huelguistas persisten en su negativa de conducir tropas y municiones a Irlanda, el gobierno se vería obligado a cerrar los ferrocarriles irlandeses, medida que conduciría a una situación seria.

Según otra versión, Lloyd George manifestó a los delegados que la actitud de los huelguistas obligaría al gobierno a expulsarlos de sus puestos y mover los trenes con la fuerza militar. Una de los delegados dijo que esta medida paralizaría las industrias irlandesas y daría lugar a una guerra civil.

LA CRISIS ALEMANA

BERLIN, Junio 18.

Los esfuerzos de Keonstantin Fehrenbach para formar gabinete han fracasado hasta ahora. Los socialistas demócratas han anunciado definitivamente que no participarán en la coalición; pero que en vista de la próxima conferencia que se celebrará en Spa, no pondrán dificultades para la formación de un nuevo ministerio.

MAS DE DIEZ MIL PAQUETES DEMORADOS

PARIS, Junio 18.

Los miembros de la Y. M. C. A. han encontrado más de cien mil paquetes certificados procedentes de los Estados Unidos que se hallan sin entregar en puertos franceses desde hace muchos meses. El descubrimiento se hizo a consecuencia de haberse fijado en los puertos de Francia un ruego hecho por el subdirector de Comunicaciones de Washington pidiendo que los franceses aceleraran la entrega de los paquetes.

TREINTA MIL HUERFANOS FRANCESES

PARIS, Junio 18.

Treinta mil de los cuatrocientos mil huérfanos que dejó a Francia la guerra mundial y que son mantenidos en su mayor parte por los Estados Unidos, carcharán en gran parada el día 4 de Julio delante del Embajador americano H. C. Wallace y de los altos funcionarios franceses en la plaza de la Concordia. Esta manifestación se ha preparado en señal de gratitud por la parte que los Estados Unidos tomaron en la guerra y también por los socorros que han hecho.

HABLA VENIZELOS

LONDRES, Junio 18.

El jefe del gobierno griego M. Venizelos, segun publica el London Times declaró que estaba dispuesto a poner a la disposición de los aliados las fuerzas de su nación para llevar a cabo el tratado con Turquía.

CHOQUE DE VAPORES

LONDRES, junio 18.

Dos vapores americanos, el Sandanger, procedente de Norfolk, y el Virginian, procedente de New Port News, chocaron en Río Janeiro el miércoles, sufriendo ambos ligeras averías.

FUGA DE SEIS LOCOS

TRENTON, New Jersey, junio 18.

Seis locos convictos se escaparon esta noche de su prisión limando las barras de sus ventanas y saltando a tierra. Dos fueron capturados enseguida en los bosques vecinos; pero los otros escaparon.

EL BOYCOTEO HUNGARO

VIENA, Junio 18.

Los ferroviarios, los empleados de hoteles, telegrafistas y tipógrafos se han adherido al boycoteo contra Hungría.

Actulamente sigue funcionando el tráfico de pasajeros en las vías férreas, pero se ha advertido que el servicio puede suspenderse si esnecesario.

EL BOYCOT HUNGARO

BUDAPEST, Junio 18.

La Asamblea Nacional y el pueblo en general se hallan preocupados sobre el propuesto boycoteo internacional de los obreros contra Hungría fijado para el lunes. Hablando hoy sobre el asunto el Conde Aponyi manifestó que el boycoteo afectaría principalmente a los obreros húngaros.

El Conde de Aponyi negó los cargos hechos por los defensores del propuesto boycoteo de que cincuenta mil húngaros habían sido internados y que de ellos cinco mil habian sido sentenciado a muerte declarando que los internados ascendían a 2,411 y los sentenciados a muerte a cincuenta.

LA HUELGA DE TELEGRAFISTAS

LONDRES, junio 18.

La Junta de Comercio ha notificado a lo sarmadores que durante la continuación de la huelga de operadores inalámbricos los propietarios de barcos de más de mil seiscientas toneladas, que regularmente tienen que llevar telegrafistas a bordo, no se les exigirá el cumplimiento de esta orden.

LA CRUZ DE LA VICTORIA

LONDRES, junio 18.

Las mujeres que se dedican a ser enfermeras y a otros trabajos bajo la dirección de las fuerzas defensivas de la nación, recibirán la Cruz de la Victoria que hasta ahora había sido concedida solo a los hombres.

EL EX-KAISER, ENFERMO

BERLIN, Junio 18.

El Neuenbadische Landes Zeitung, anuncia que ha sabido de buena fuente que el ex-Emperador alemán se halla gravemente enfermo.

EL TRIBUNAL PERMANENTE DE JUSTICIA INTERNACIONAL

LA HAYA, Junio 18.

Los juristas que forman la comisión para el Tribunal Permanente de Justicia Internacional, y que están reunidos en el palacio de la paz con el empeño de redactar un plan para someterlo a la Liga de las Naciones han dejado sobre la mesa temporalmente una multitud de planes presentados por las naciones neutrales y por varias organizaciones particulares, metiéndose de lleno en una discusión independiente de lo que ellos consideran la cuestión más vital o sea el modo de elegir los jueces. El problema, que envuelve por igual el derecho de las grandes y pequeñas nacionalidades probablemente ocupará varios días.

Elihu Root, representante de los Estados Unidos, habló sobre el asunto señalando la importancia de decidir como las naciones pequeñas deben ser adecuadamente representadas en Tribunal.

El doctor George Hagerup, de Noruega, contendió que era prudente el que todas las naciones grandes y pequeñas tuvieran por igual voz y voto en la elección de los jueces.

DESORDENES EN EL PARAGUAY

ASUNCION, Paraguay, junio 18.

La supresión hecha recientemente de la venta de bebidas alcihólicas a los pasajeros de segunda clase que viajen a bordo de los barcos que hacen la travesía por el río Paraná, dió motivo a un motín, que durante la semana pasada ha sido señalado violentamente en tierra y en el mar. Los camareros de los vapores protestaron contra la medida, siendo apoyados por otros obreros marítimos. El movimiento parece adquirir un carácter general. El gobierno está operando alguno de los barcos y durante sus viaje sestos buques han sido objeto de tiroteos desde otros vapores y desde tierra. En los muelles de la Asunción se efectuó un combate, teniendo que intervenir la guardia naval. Resultaron un muerto y varios heridos.

Suscripción iniciada por el Club Femenino de Cuba a favor de la poetisa Luz Gay

Club Femenino de Cuba.	$ 100.00
Leticia del Monte.	1.00
Señor Gay.	40.00
Señorita Violeta Lauret.	2.00
Pilar Jorge de Tella.	6.00
Emelina y Belencina de Agramonte.	1.00
Pilar Morión de Menéndez.	6.00
Fela González.	1.00
Rosario Guillaume.	4.00
Esperanza Valdés Rodríguez.	1.00
María Collado.	1.00
Leonor Castelló de Pardo Suárez.	1.00
Hortensia Lomar y del Monte.	1.00
Amelia Solberg de Joskinson.	1.00
Manuel Lozano Casado.	20.00
Compañía Manufacturera Nacio.	30.00
María Teresa Torres.	1.00
Julia Fernández de Sáinz.	1.00
Un señor periodista.	1.00
Dolores Roldán de Domínguez.	3.00
Leopoldo del Cueto.	1.00
Señor Lucas.	1.00
Señor Tella.	1.00
Angela Granda.	1.00
Raquel Pola.	1.00
Doctora González.	1.00
Doctor Mario Lomar.	1.00
Colegio "Ebenezer.	2.00
M. de Ajuria.	1.00
Eulalia López de Alvarez.	1.00
Leandro de la Torriente.	1.00
Carlos Pichardo.	1.00
Antonio Longe.	1.00
José Grossa y González.	1.00
Isabel E. Betancourt.	5.00
Emma Betancourt de Agramonte.	1.00
González de Córdoba.	5.00
Pilar Heston, por la Sociedad del "Sunshine".	25.00
Emma López, señora de Garrido	1.00
Adela Rivaro de Lecorut.	5.00
Francisco Villares.	1.00
Ofelia Corrasco.	1.00
Sira Carrasco.	1.00
Juana Guzmán.	1.00
Herminia Alverez.	1.00
Flora Diego de Linares.	1.00
Cristina Hernández.	1.00
Adolfo Méndez.	2.00
Josefa Delmonte.	1.00
Pilar Castro.	1.00
María Luisa Dolz.	1.00
Caridad Pardo.	1.00
Pelegrina Sardá.	1.00
Manuela Muzaurrieta de Nuche	1.00
Paulino G. Baes.	2.00
Herminia Rodríguez Lamut.	1.00
Carolina Cardel.	5.00
Señor T. de la F.	1.00
María Duandy Salles.	1.00
Elvira Gutiérrez de Machado.	1.00
Rosa Bellén, viuda de Rivas.	1.00
María U. Ross.	3.50
Armando Cutaler.	5.00
Mercedes Romero de O'Reilly	1.00
María Luisa Ramos.	1.00
Señora de Roba.	5.00
Isolina C. de Fernández.	5.00
Dolores Trujillo.	1.00
Josefina Buenavista de Puig.	1.00
Consuelo López de Alvarez.	1.00
Alelo Cifuentes.	2.00
Josefa Portilla.	1.00
María A. de Santa Lucía.	1.00
Concepción Pérez.	0.40
Luisa de Francés.	1.00
Dr. Enrique Gavaldá.	1.00
Señor F. M.	0.20
Mateo Guilló.	1.00
Dolores Ramírez de Rodríguez	1.00
Juan Hernández "La Medalla"	40.00
David Casas.	1.00
Paula González Núñez.	1.00
Doctor Aurelio Méndez.	4.00
Total.	379.00

De Santiago de Cuba

DETENCION DE TELEGRAFISTAS
Junio 14.

Debido a la huelga existente en el ramo de telégrafos, fueron detenidos por orden del señor Fiscal de la Audiencia, los telegrafistas siguientes: José Figueroa, José María Ricardo, José Medero, Juan Alvarez, Pedro del Moyo, José Pérez, Luis Somodevilla, Rafael Vivar, C. Salmón, José Maceiras, Angel Roca, Enrique Compodonico, Manuel Alvarez, Eduardo Gil, Leocadio Rosales, Rafael Ravena, Félix Suárez, Alfredo Díaz y Benigno Claramount, siendo conducidos al Vivac

VERBENA EN VISTA ALEGRE

El sábado celebróse en los jardines de Vista Alegre una verbena que quedó muy concurrida y cuyo 40 por ciento del producto es a beneficio del proyectado Hospital de Emergencias.

EN LA IGLESIA DE SAN FRANCISCO

Digno remate de las fiestas del Corpus, Sagrado Corazón de Jesús y San Antonio, fué la celebrada ayer por la Asociación Antoniana que tan dignamente preside la señora Caridad Ibarra de Sorzano a quien secunda una pléyade de señoritas de nuestra alta sociedad.

Después de la fiesta religiosa se repartieron a los pobres cortes de vestidos latas de leche, galleticas y otros efectos acudiendo de antemano a recoger la limosna.

EN LA IGLESIA DE DOLORES

También en esta aristocrática Iglesia a cargo de los Padres Jesuitas se han celebrado solemnes fiestas religiosas que quedaron muy lucidas llenando la concurrencia completamente el templo.

REPARTICION DE PREMIOS EN EL COLEGIO DE DOLORES

El próximo miércoles se efectuará la solemne distribución de premios a los numerosos alumnos que asisten al renombrado colegio de Dolores a cargo de los Padres Jesuítas, celebrándose por ese motivo una bonita fiesta y concierto tomando parte los alumnos.

FUNCION A BENEFICIO DE LA ASOCIACION DE REPORTERS

El popular Arquímedes Pous ha ofrecido dar una función a beneficio de los fondos de la Asociación de Reporters.

En la función que se celebrará esta semana con un bonito programa, en el que tomará parte la Banda Municipal ofrecida por el señor Alcalde.

EL CADAVER DEL COMANDANTE SR. ESTEVA MILANES

Esta noche por el tren central ha llegado el cadáver del capitán del ejército libertador y comandante del ejército nacional señor Esteva Milanés que falleció en Santa Clara, habiéndosele hecho los honores militares correspondientes.

En su casa estará tendido en capilla ardiente hasta mañana que se efectuará el entierro.

HONRAS FUNEBRES

El miércoles día 16 se celebrarán en la Iglesia de San Francisco solemnes honras fúnebres por el eterno descanso de la que en vida fué bondadosa dama y compañera del que estas líneas escribe señora Isabel Bolivar de Casamitjana.

EL CORRESPONSAL.

Juzgados de Instrucción

LAS BOMBAS DEL VEDADO

La Armería Nacional ha informado ayer al juzgado de instrucción de la Sección Tercera, que el contenido de los sdos bombas explosivas encontradas por la Policía Nacional el día 1 en la calle Séptima esquina a Dos, en el Vedado, frente a un establecimiento de ferretería, están perfectamente confeccionadas y con fuerza más que suficiente para haber producido grandes desgracias. Contenía cada bomba seiscientos gramos de dinamita y en su interior una gran cantidad de metralla.

Después de descargadas se devolvieron al juzgado de la causa.

PROCESADO

En la tarde de ayer y por el juez de instrucción de la sección segunda fué procesado por un delito de falsedad en documento mercantil, Servando o Avilio García Ramos, señalándole fianza de doscientos pesos para que pueda disfrutar de libertad provisional.

ESTAFAS

José Antonio Zarzamendia y Rodríguez, vecino de la calle de Empedrado número 8, denunció ayer que el día 14 del actual, el dueño de la bodega situada en la calle de Animas esquina a Escobar, Francisco Fernández en pago de una cuenta le entregó un cheque contra el Banco Internacional por valor de ochenta y tres pesos, y como le hechazaron el cheque porque Fernández carece de fondos, se considera perjudicado.

En la quinta estación de policía se presentó ayer Benigno García Díaz español y vecino de la calle de Aguadaca número 34, altos, manifestando que el día 11 del actual, en el Hotel La Diana, le entregó a Bernardo Menéndez, vecino de la calle de Acosta número 54, un solitario valuado en la cantidad de doscientos ochenta pesos y como no le hadevuelto la prenda se estima estafado.

ACCIDENTE DEL TRABAJO

En los muelles de Atarés, almacenes de los señores Harris Brothers, hubo ayer tarde un accidente obrero. Varios de éstos se encontraban cargando un camión de sacos de arroz, cuando de la timba se derrumbaron todos los sacos, cayendo sobre los obreros y epultando a uno de ellos que con gran trabajo fué sacado por sus compañeros.

Se nombra este obrero Marcelino Ferrer, vecino de la calle de Monte número 204 y de 2 3años de edad.

En el Hospital de Emergencias la asistieron de lesiones graves y fractura de la pierna izquierda.

También en dicho Hospital fueron asistidos de lesiones menos graves Patricio Ramírez y Celestino Valdés, vecinos de Rastro 4 y Belascoain 88 y Andrés Pérez, de Figuras número 94, de lesiones leves con necesidad de asistencia médica.

ROBO

Ayer manifestó a la policía José Saavedra Vila, español y de 69 años de edad, que al transitar por calle de Figuras esquina a Gloria, un individuo de la raza blanca se le abalanzó despojándolo de títulos de la Renta por valor de 58 pesos, y dándose acto seguido a la fuga.

HURTO

El vigilante de la Policía Nacional número 1.51, Pedro Costa, presentó en la oncena estación de policía a Ginsimiro Alvarez de León, vecino de Armas 19, y a Antonio González Vázquez, de la calle Trece ,en la Víbora. El primero acusa al segundo de haberle sustraído del saco que vestía una cartera con cincuenta pesos en Estrada Palma y Strampes.

Conservas de Pescado

VDA. DE CARLOS ALBO

(Santoña)

Marca Mundial

Son el gran recurso para las familias.
Platos sabrosos y escogidos.
Hay actualmente existencias de:
Calamares rellenos,
Calamares filete (especiales para el arroz),
Pescadilla a la vinagreta,
Sardinas en aceite (Lupi, finísimo),
Bonito y Atún,
Thon Mariné,
Sardinas en cazuela.

De venta en las casas de víveres bien surtidas.

Si allí donde usted compra no encuentra las Conservas Albo, su representante, Francisco Tey Villagelín, Teléfono A-3076, le indicará donde puede encontrarlas.

LA PEREZA, IRRITABILIDAD, DEBILIDAD ORGANICA, PALIDEZ, ANEMIA, FACILMENTE CURADAS

Un Cuerpo Vigoroso, Ojos Vivos, Mejillas Rosadas, Músculos de Acero, Alcance de Todos en Pocas semanas, dice el inventor de "Nuxifierro."

No debe desesperar porque se siente agotado, débil y nervioso; irritable y cansado, NUXIFIERRO le traerá nueva vida, vigor, ambición, buen color, en unas cuantas semanas. Poder de resistencia, viva mente, pensamiento claro y confianza en sí mismo, todo ello tendrá porque los ingredientes que su sistema necesita son ampliamente suplidos en NUXIFIERRO

Personas que necesitan de su mente o de sus fuerzas harán mejor y más trabajo, no porque tengan que hacerlo, pero porque se sentirán con DESEOS de hacerlo.

Otras cuyos nervios estén agotados debido a poca o demasiada alimentación, mucho trabajo, responsabilidad, exceso uso de licor o de tabaco, o abusos de otros vicios, o de cualquiera otros excesos que afectan el sistema nervioso, encontrarán en NUXIFIERRO el reconstituyente que rápidamente devolverá la ambición y el vigor que hacen placentera la vida. NUXIFIERRO es el triunfo de incansables investigaciones y estudios científicos; es un gran y eficaz remedio que produce resultados en un tiempo sorprendentemente corto.

Vale una fortuna el tener nervios de acero, alerta y activamente, fuerte de vigorosa constitución, y el NUXIFIERRO dará estas dichas solamente decidiéndose a invertir unas pesetas para comenzar su tratamiento.

ASEGURE SU FELICIDAD "NUXIFIERRESE."

Señores Doctores: La fórmula de Nuxifierro no es secreta; está impresa en cada frasco. Hela aquí: Protoxalato de Hierro, Hemoglobina, Glicerofosfato de Calcio y de Sodio, Arrenal y Extracto de Nux Vómica.

De venta en las Farmacias y con seguridad en las droguerías de Sarrá, Johnson, Barrera, Taquechel y Majó y Colomer, de la Habana.

Suscríbase al DIARIO DE LA MARINA y anúnciese en el DIARIO DE LA MARINA

DIARIO DE LA MARINA

PRADO. NUM. 103.

DIRECTOR: DR. JOSE I. RIVERO. ADMINISTRADOR: SR. CONDE DEL RIVERO

FUNDADO EN 1832

DECANO EN CUBA DE LA PRENSA ASOCIADA

PRECIOS DE SUSCRIPCION:

HABANA		PROVINCIAS		EXTRANJERO	
1 mes	$ 1-60	1 mes	$ 1-70	3 meses	$ 6-00
3 Id.	„ 4-80	3 Id.	„ 5-00	6 Id.	„ 11-00
6 Id.	„ 9-0	6 Id.	„ 9-50	1 Año	„ 21-00
1 Año	„ 18-00	1 Año	„ 19-00		

APARTADO 1010. TELEFONOS. REDACCION: A-6301. ADMINISTRACION Y ANUNCIOS: A-6201. IMPRENTA: A-5334.

El acorazado Alfonso XIII

Uno de los acontecimientos más importantes acaecidos en Cuba desde la Constitución de la República fué la visita del buque escuela "Nautilus". Era el primer barco de la escuadra española que en nombre de la Madre Patria saludaba a la nueva nación. Aquel buque significaba la España de los recuerdos, la del descubrimiento de América, la de las naves de Colón, la de Méndez Núñez en el Callao, la de Cervera y Villaamil en las aguas de Santiago de Cuba. Aquel buque traía para la República, en el pliegue de su bandera, los afectos y saludos de la España colonizadora y civilizadora, de la España que dejó en los pueblos hispanoamericanos las huellas indelebles de cuatro centurias, en su idioma, en su religión, en su valor indomable, en su hidalguía caballeresca. Por eso el pueblo todo de Cuba, agrupado y fundido en incontables muchedumbres, se desbordó con exaltación de cariño y de júbilo ante la "Nautilus". Fué aquel el abrazo sincero, cordial y hondo del alma de España y el alma de Cuba. Fué aquel el pacto de la unión espiritual con que la hija, separada políticamente de la madre, había de guardar la herencia de su historia, de su sangre, de sus hazañas y grandezas, de su personalidad.

Ahora surca el Atlántico, con rumbo a Cuba, el nuevo acorazado de la Marina de guerra española "Alfonso XIII". Viene este buque a saludarnos en nombre de la España actual, de la España que, repuesta de sus fatigas bélicas y de sus desangramientos, concentra y refueza todo el vigor de sus energías en la consolidación de la paz, en el estrechamiento práctico y eficaz de sus vínculos con los pueblos hispanoamericanos, en su intercambio intelectual y comercial, en el desarrollo y extensión de su industria nacional, en la reivindicación histórica de su nombre, calumniado y denigrado. Representa el gallardo acorazado próximo a Cuba, a la España que sin olvidar jamás la gloria y la grandeza soberanas de su antiguo poderío, junta todos los alientos y fervores de su jamás entibiado patriotismo y todo su inquebrantable tesón para su progreso, para el sostenimiento de una democracia y libertad que se avengan al orden, a su carácter, a sus creencias, a sus instituciones y a su historia. Viene este acorazado a estrechar los lazos de amistad y confraternidad que unen hoy a España con los pueblos hispano americanos. Aquel desbordamiento de afecto y de gozo, aquel chocar de corazones y de palmas, aquel vibrar de toda el alma popular y oficial con que Cuba recibió a la "Nautilus" volverán a bullir y a estallar ante el acorazado "Alfonso XIII".

Ya el Casino Español, uno de los potagonistas del recibimiento a la "Nautilus", los centros regionales y la Cámara Española, presididos por el Ministro de España, Excmo. Sr. D. Alfredo de Mariátegui, se aprestan a rendirle los altos honores que merece, y a demostrarle con cariñosos homenajes la intensidad de su afecto y de su patriotismo. Ya el pueblo comienza con el ofrecimiento generoso de los chauffeurs, a abrir su noble corazón, ansioso de aclamar y agasajar al buque español.

El DIARIO DE LA MARINA, fiel a sus constantes e inquebrantabues sentimientos y a su vieja tradición de fraternidad hispanoamericana, contribuirá al más honroso y afectuoso recibimiento del "Alfonso XIII", con el mismo entusiasmo y fervor con que cooperó a los homenajes a la "Nautilus", El banquete con que el DIARIO DE LA MARINA piensa obsequiar al "Alfonso XIII" será una de las pruebas con que demostrará su admiración y su cariño al nuevo y esclarecido heraldo de España.

Estos son los primeros barruntos y augurios de la explosión fraternal con que el pueblo de Cuba ha de saludar al gentil acorazado que viene a repetir el abrazo efusivo de la "Nautilus".

Junta de Educación

LA SESION DE AYER

Bajo la presidencia del señor González Arango y con asistencia de los Vocales señores Luciano R. Martínez, Juan S. Padilla y Rafael Reyna, el Inspector señor Abelardo Saladrigas, el Administrador señor Domingo Frades, actuando de secretario el que lo es interino señor Francisco de T. González, se abrió la sesión a las nueve de la mañana.

Se despacharon varios asuntos de trámite y se dió cuenta de dos solicitudes de aumento de alquiler, acordándose darle traslado a los efectos correspondientes al señor Secretario del Ramo.

Con motivo de las comunicaciones de los propietarios de las casas que ocupan las escuelas 41, 30, 32 y 27 participando no estar dispuestos a renovar el contrato que vence en fin del presente mes, se promovió un animado debate señalando las consecuencias del problema planteado con las reclamaciones de los dueños de casas, tratándose de ver la manera de evitar los perjuicios que representa para la enseñanza y para los maestros la falta de casas para las actuales escuelas, no tanto por que no hay casas, como por las dificultades que presenta la Secretaría de Instrucción Pública para abordar de lleno este problema.

El doctor Martínez propuso que se diera a la publicidad el informe que la Junta ha remitido al señor Secretario de Instrucción Pública, así como que se llame la atención al Jefe del Departamento sobre la situación en que quedarán los maestros que no puedan trabajar por falta de casas para las escuelas donde prestan sus servicios.

Se cambión impresiones sobre diversos problemas que pronto planteará la Junta para que, oportunamente, sean estudiados y resueltos por quien corresponda, quedando, en caso contrario, señalada la responsabilidad de los que actúen con eficacia.

La sesión terminó a las 11 a. m.

QUININA EN FORMA SUPERIOR.

El efecto tónico y laxante del LAXATIVO BROMO QUININA le hace superior a la Quinina ordinaria, y no afecta la cabeza. La firma de E. W. GROVE se halla en cada cajital.

DE PALACIO

SE SEPARAN DE ZAYAS

El Presidente de la Cámara de Representantes, doctor Verdeja, acompañando a los hermanos Ravelo y al ex-Gobernador de Matanzas, señor Iturralde, estuvo ayer tarde en Palacio entrevistándose con el general Menocal, para cambiar impresiones acerca del posible pacto entre los conservadores y los elementos zayistas de Matanzas, que siguen a los expresados señores Ravelo Iturralde, Por las manifestaciones que hicieron dichos señores a los repórters, se deduce que están decididos a realizar ese pacto independienmente del Partido Popular que preside el doctor Zayas.

LA HUELGA DE LOS FERROVIARIOS

El Sub-secretario de Gobernación doctor Aguiar, se entrevistó ayer con el señor Presidente para informarle que una comisión de obreros de los Ferrocarriles Unidos le había comunicado el acuerdo adoptado por su gremio en el sentido de aplazar para la próxima semana la asamblea que habrá de resolver sobre las peticiones que tienen formuladas ante la Empresa.

SECRETARIO DE ESTADO

Durante la ausencia del doctor Desvernine, que, como se ha publicado marchará a Inglaterra presidiendo la Misión Cubana, continuará en el desempeño interino de la Secretaría de Estado, el secretario de Instrucción Pública, doctor Aróstegui.

EL ALCALDE DE LA CIUDAD

El Alcalde de la Habana, se entrevistó ayer con el jefe del Estado.

Al retirarse se mostró reservado con los repórters.

$200.000, PARA RACIONES

Por decreto presidencial se ha resuelto:

Primero: que se reintegre al Tesoro, de acuerdo con los dispuesto en el artículo 392 de la Ley Orgánica del Poder Ejecutivo, doscientos mil pesos ($200,000.00) que resultaron sobrantes de los Sub-conceptos "Raciones para alistados etc", y "Forraje para caballos y mulos etc", del artículo II Concepto Sección de Subsistencias y Transportes durante el año fiscal 1918-1919 del Presupuesto para el Ejército.

Segundo: que se apropie la cantidad citada en el párrafo anterior como sobrantes del Tesoro no afectos a otras obligaciones y se aplique a cubrir el déficit existente en el Subconcepto "Raciones para alistados etc" del Presupuesto vigente para el Ejército.

COMPRA PALMICHE

EN TODAS CANTIDADES

LA COMPAÑIA ACEITERA DE CUBA

Diríjanse al Apartado No. 1347. Habana.

Banco Internacional de Cuba

Capital autorizado: $ 10.000,000-00
Capital pagado: $ 5.000,000-00

HECHOS

sin precedente en la historia universal de la banca, realizados por nosotros en dos años y medio de vida:

40.000 CLIENTES
20 MILLONES DE DEPOSITOS
90 SUCURSALES DOTADAS A LA NACION
15 MIL NEGOCIOS COMERCIALES
DESARROLLADOS BAJO NUESTRO APOYO

CASA CENTRAL: Mercaderes y Teniente Rey.

SUCURSALES: Belascoain, 4. Belascoain, 127. Cerro 552. Egido, 14. Galiano, 56. Jesus del Monte, 559½. Monte, 12. Monte, 198. Oficios, 33. O'Reilly, 83. Puente de Agua Dulce. San Rafael, 1½. Abreus. Agramonte. Aguacate. Alacranes. Alquízar. Amarillas. Artemisa. Banes. Bayamo. Bejucal. Bolondrón. Cabaiguán. Calimete. Camagüey. Camajuaní. Campo Florido. Catalina de Güines. Cárdenas. Cartagena. Céspedes. Ciego de Avila. Cienfuegos. Cifuentes. Coliseo. Cruces. Cueto. Cumanayagua. Fomento. Gibara. Guanabacoa. Guanajay. Guantánamo. Guayos. Güines. Holguín. Hoyo Colorado. Jagüey Grande. Jaruco. Jovellanos. Los Arabos. Los Palacios. Majagua. Manacas. Manguito. Manzanillo. Matanzas. Meta. Melena del Sur. Niquero. Palos. Piedrecitas. Pinar del Río. Placetas. Puerto Padre. Punta Brava. Ranchuelo. Regla. Rodas. Rodrigo. Sagua de Tánamo. Sagua la Grande. San Antonio de los Baños. San José de las Lajas. San Juan de los Yeras. San Luis (Oriente). Santa Isabel de las Lajas. Santiago de Cuba. Santo. Unión de Reyes. Velasco. Victoria de las Tunas. Yaguajay. Zaza del Medio.

¿QUIEN HIZO EN EL MUNDO NADA IGUAL?

Busque la casa para comprar sus joyas

"MARTI Hno."

S. en C.

Importadores de Joyería fina.

EGIDO 2-B. HOY AVENIDA DE BELGICA.

Tel. A-5204.-Habana.

El quintal de azucar en Hull

El señor Eugenio Freire y Arango, Cónsul de Cuba en Hull, (Gran Bretaña), ha remitido a la Secretaría de Estado el siguiente informe sobre el precio del azúcar:

En estos días todos los diarios locales han venido comentando el alza de precios del azúcar que ha alcanzado a $22-50 el quintal. Se cree que se deba esto a la gran demanda del artículo en los Estados Unidos después de establecida la abolición del uso de bebidas alcohólicas.

Antes de la gran guerra, Inglaterra consumía casi en su totalidad, azúcar de remolacha, pero dado el estado de devastación de algunas regiones del continente, no hay esperanzas de que exceptuando Alemania vuelvan en mucho tiempo a ponerse en condiciones de abastecer el mercado inglés con azúcares de remolacha; le queda pues a esta nación un sólo camino, comprar su azúcar a Cuba y la América del Sur y como esta última consume una gran parte de su producción, de ahí que siendo este un país inmensamente consumidor del artículo, se verá obligado a abastecerse de Cuba.

Suscríbase al DIARIO DE LA MARINA y anúnciese en el DIARIO DE LA MARINA

GOMAS REPUBLIC

Todo fabricante o Agente de gomas le dirá que "Su goma es la mejor".

Nosotros solo aconsejamos una prueba concienzuda de las gomas marca REPUBLIC y nos atenemos al fallo que usted dicte sobre el trabajo de esta goma.

WM. A. CAMPBELL

Agente Exclusivo para Cuba

LAMPARILLA 34. HABANA

Crónica Asturiana

(Para el DIARIO DE LA MARINA)

Se declara el estado de guerra en Asturias—La fiesta del 1o. de Mayo se celebra con tranquilidad en toda la provincia—El ex-Ministro de Fomento, señor Osorio y Gallardo.—La orquesta Sinfónica— El Campeonato de España de Foot Balla—Notas Necrólogicas— Una nueva red telefónica— Otras noticias

Después de los trágilos sucesos de Moreda, el Estado de los espíritus en la cuenca minera dejó bastante que desear en lo que se refiere a las ideas de templanza y a los procedimientos de cordura. La sensatez y el buen sentido no eran precisamente las tendencias predominantes en la gran masa de los obreros de las minas, y así entre los afiliados al Sindicato socialista como en los pertenecientes al Católico de Moreda, la rivalidad y el encono, imposibles de contener por los respectivos cabacillas amenazaban con degenerar en disputas apasionadas y en colisiones sangrientas.

Aveminándose el primero de mayo y temerosas las autoridades de que la agitación que se advertía en los valles hulleros llegara a perturbar el orden público con motivo de los actos conmerativos de la Fiesta del Trabajo, acordaron declarar el estado de guerra en toda la provincia resignando el mando el Gobernador Civil, señor Martínez Azagra, en la autoridad militar, representada por el general señor Bermudez de Castro.

Conforme lo disponen las ordenanzas, una compañía del Regimiento del Príncipe con banda de cornetas recorrió las calles de la ciudad, haciendo pública la declaración del estado de guerra, leyendo el correspondiente Bando un oficial del mismo regimiento. Con la propia solemnidad fué proclamado en Gijón el estado de sitio, encargándose del mando de la plaza el Coronel del Regimiento de Tarragona.

Al siguiente día, o sea el jueves 29 de abril salió para Samá de Langreo el primer batallón del Príncipe llevando a su frente al Coronel del propio Regimiento, don Francisco de Zuvillaga, quien se encargó del mando en la zona minera. Numerosas fuerzas de infantería y caballería de la Guardia Civil se reconcentraron en los puntos considerados más estratégicos, con órdenes de proceder con toda severidad a la menor provocación de los elementos levantiscos.

Afortunadamente, no hubo necesidad de recurrir a los procedimientos de violencia, pues las organizaciones obreras se condujeron pacíficamente en los actos con que festejaron el 1o. de Mayo, dando pruebas de sensatez y cordura. El General Gobernador en vísperas de la Fiesta del Trabajo, había publicado un Bando en el que autorizaba las manifestaciones y mítines si los organizadores de éstos garantizaban el orden, amenazando con aplicar sin contemplaciones los artículos del Código Militar a los que aprochasen aquella autorización en menoscabo de la tranquilidad pública. Las exhortaciones del señor Bermúdez de Castro fueron atendidas y tanto en la cuenca minera como en los demás puntos de la provincia, la llamada Fiesta del Trabajo se deslizó en medio de la tranquilidad más completa.

En Sama de Langreo se suspendieron todos los actos que tenían carácter de fiesta en señal de duelo por la catástrofe de Cardiñuezo, en la que perdieron la vida cinco obreros pertenecientes a las minas de la Sociedad Duro-Felguera. Por cierto que con ocasión de dicha desgracia se distinguió notablemente el obrero Eugenio Roces, para quien se pide la Cruz de Beneficencia por sus actos de heroísmo en los trabajos de salvamento, logrando arrancar de una muerte segura a uno de los infelices enterrados en la galería.

Las manifestaciones obreras en Oviedo, Gijón y Avilés carecieron de importancia. En la segunda de dichas poblaciones dirigió la palabra al público desde el kiosco de la música, en el Paseo de Begoña, el Diputado a Cortes por el distrito don Teodomiro Menéndez. En algunos de los pueblos como ocurrió en Avilés y Sama, las respectivas Sociedades obreras organizaron sendas funciones teatrales que estuvieron bastante concurridas. En el Teatro Somines, de Avilés, se puso en escena la popular comedia de Linares Rivas "Cobardías", finalizando la función con la representación del chispeante monólogo de "Gachia de Melas" titulada el "Tratu de Quicou el Magüetu". También se leyó en uno de los intermedios una inspirada composición poética del bate local Luis Menéndez (Lúmen) que mereció franca acogida por parte de la concurrencia.

Pasados los actos conmemorativos de la Fiesta del Trabajo, y en vista de que la cuestión obrera mejora notablemente, las autoridades se muestran propicias a levantar el estado de guerra, lo que se hará de un momento a otro. Es muy posible que cuando esta carta se deposite en el correo hayan vuelto Asturia a la normalidad, sin que por fortuna hubiesen tenido confirmación los temores que justificádamente se abrigaban en las esferas oficiales en los días anteriores al 1o de Mayo.

Gijón se ha visto en estos últimos días favorecido con la presencia de gran contigente de forasteros con motivo de jugarse en su hermoso campo "El Molinón" el campeonato nacional de futbot.

En este sensacional partido finalista luchan los afamados equipos del "Barcelona Foot-ball Club" y del "Athletic" de Bilbao y para admirar la destreza y los múltiples recursos de ambos bandos se trasladaron a la patria de Jovellanos muchísimos aficionados de Cataluña y Vizcaya, ascendiendo a varios miles de personas los que aportó la provincia. Se calcúla en más de diez mil almas el número de los congregados en "El Mo-

Continúa en la página NUEVE

MIMBRES.

Exhibimos Juegos de Minbres y de Fibra en gran profusión

J. PASCUAL-BALDWIN. Obispo 101.

Dr. Robelin

de las Facultades de París y Madrid Ex-Jefe de Clínica Dermatológica del Dr. Gazaux. (Paris 1883)

Especialista en las Enfermedades de la Piel

En general, secas y úlceras, y las consecutivas a la ANEMIA; REUMA; NEUROSISMO y MICROBIANAS; MALES de la SANGRE; del CABELLO y BARBA; MANCHAS; GRANOS; PECAS y demás defectos de la cara.

Consultas diarias de 1 a 4 p. m. JESUS MARIA número 91.

Curaciones rápidas por sistemas modernísimos

Teléfono A-1332.

Dr. Hernando Seguí

CATEDRATICO DE LA UNIVERSIDAD

Garganta, Nariz y Oidos.

Prado, 38; de 12 a 3

Dr. Gonzalo Pedroso

CIRUJANO DEL HOSPITAL DE EMERGENCIAS y del Hospital Número Uno.

ESPECIALISTA EN VIAS URINARIAS y enfermedades venéreas. Cistoscopia, caterismo de los uréteres y examen del riñón por los Rayos X.

INYECCIONES DE NEOSALVARSAN.

CONSULTAS: DE 10 A 12 A. M. Y DE 3 a 6 p. m. en la calle de Cuba, 69.

20635 30 jn.

Dr. Isidoro Agostini

De la Facultad de Columbia, en Nueva York. De regreso de Europa se ha vuelto a hacer cargo de su Consultorio.

Medicina y enfermedades de los niños.

Consulado, 80. De 2 a 4.—Teléfonos F-5407, A-9968.

22588 30jn.

Dr. Claudio Fortún

Tratamiento especial de las afecciones de la sangre, venéreos, sífilis, cirugía, partos y enfermedades de señoras.

Inyecciones intravenosas, sueros, vacunas, etc. Clínica para hombres, 7 y media a 9 y media de la noche. Clínica para mujeres: 7 y media a 9 y media de la mañana.

Consultas: de 1 a 4.

Campanario, 142. Tel. A-8990

18287 1 m

Dr. S. Alvarez Guanaga

OCULISTA

Se ha trasladado a Industria, 130, bajos. Consultas de 1 a 3 tarde. Teléfono A-2203.

18131 alt. 15jn.

APRENDA INGLES EN SU PROPIA casa, en sus momentos desocupados. Pida información respecto a nuestro corto, fácil y práctico curso por correspondencia. The Universal Institute, departamento 56), 235 W. 108 St. New York City.

30d-26 my

Aviso a los Dueños de Panaderías

La última palabra en hornos, son los de las nuevas y útiles mejoras inventadas por el señor Gaspar García Díaz, según patente número 3.556.

Estos hornos ofrecen la ventaja de obtener una circulación extensa de los humos procedentes de la ignición del combustible, para que la combustión se efectúe del modo más completo posible y el calor se reparta de un modo uniforme en la capacidad del horno alrededor de la cámara de cocción, por cuya razón no entran humos ni cenizas en el local de la panadería; su calefacción es continua y va provisto de un pirómetro para graduar la temperatura que se desee.

Como combustible se puede utilizar, carbón, leña o petróleo crudo.

En Luz e Inquisidor, informarán, porque hace ocho meses que esta funcionando un horno de estas condiciones, dando espléndidos resultados.

El señor García se hace cargo de la instalación completa de las panaderías.

INQUISIDOR, 24. HABANA.

21016 22 jn.

LA PRENSA

En "El Mundo" leemos estas líneas subsiguientes, que nos hablan de Harding, el senador republicano ,electo candidato a la Presidencia de la República:

"Hijo de un médico de aldea, ganó su primer peso pastoreando vacas, y cuando, trasladada su familia a la población de Marion, empezó su vida ciudadana, entró como aprendiz en una imprenta. Se hizo tipógrafo y después fundó en el citado pueblo el periódico "The Star", que entonces era una hoja sin importancia—escribe "Attache"—pero que ha crecido al hacerse el pueblo ciudad y hoy es uno de los principales órganos de la opinión en Ohio. En "The Star" el candidato republicano a la Presidencia de los Estados Unidos hizo el "correo", fué repórter, cajista, editorialista y la dirección de dicha periódico le sirvió de escabel para llegar a donde ha llegado. Hoy sigue dirigiéndolo y si triunfa en las elecciones será el único periodista activo que haya ocupado la Casa Blanca, porque otros presidentes han escrito para periódicos y revistas, pero ninguno ha consagrado toda su vida a la labor periodística."

Pocas veces hemos meditado con tanto interés sobre la bella prosa de Víctor Muñoz, el admirable periodista, cuya inteligencia creadora vale más aún que su misma pluma, ilustre y fecunda.

He aquí—pensamos—he aquí sintetizada en una breve correspondencia, una vida ejemplar. He aquí, brevemente expuesto, el gran fondo de juventud y de energía de la República Américana.

Esta es la fecunda lección que la moderna democracia del Norte le ofrece a los viejos pueblos. El famoso tríptico revolucionario, igualdad, libertad y fraternidad, tiene en ese país únicamente su aplicacin fidedigna...

¡Todos iguales ante la Ley!

El futuro presidente de los Estados Unidos--si es que los republicanos vencen en la contienda electoral próxima—¡con qué dulce emoción recordará, desde su alto trono, s usencillo origen!... Cuando pastoreaba vacas, en la dulce paz de la aldea....

Una noticia de "policía":

—"Un tiro puso fin a la existencia de una jovencita.

Contrariedades de amor a los 14 años..."

¿No les produce a ustedes una gran tristeza este parte oficial?

¡Contrariedades de amor a los 14 años, cuando todavía los ojos ingénuos no han podido vislumbrar siquiera el panorama de la vida!.

Deciase antes que la única felicidad posible en la tierra se albergaba, cándida y pura, en el alma inocente de los niños...

Pero ya la felicidad empieza a huir inclusive de los espíritus infantiles.

¿A qué se deberá este grave mal? Este suicidio horrendo, ¿qué orígenes tiene?

Falta de religión, libertades sociales crecientes y el cinematógrafo...

—"El cinema mama
es una cosa
muy peligrosa mamá
muy peligrosa.

Besos prolongados en la pantalla blanca y negra. Escenas de amor intenso, desarrolladas con refinamientos que escalofrían. Fugas.... Los ojos ingénuos—que apenas saben leer—aprenden pronto los azares del adulterio, las alegrías de los cabarets, la embriaguez del vino y del vicio...

¡Es una plausible enseñanza para las niñas de catorce años!

Y los jóvenes de esa misma edad, que también reciben lecciones del cinematógrafo, saben que despreciar a la mujer amada es una cosa "chic', que burlar una honra es empresa de héroes. Y que ofender en su dignidad a un amigo íntimo es una acción socialmente distinguida.

Robos, adulterios, escalamientos, violencias...

"El cinema mama
es una cosa....."

"El Día' refiere escenas de violencia, que tuvieron lugar en la provincia de Santa Clara, durante las horas preliminares de la Asamblea Liberal...

Segun esos informes—que otros diarios insertan también—en las Villas, como en la Habana, fueron sacrificados los más aptos y los mejores...

Aquí quedó excluído de la candidatura liberal el doctor Enrique Roig. Allí se derrotó de modo concluyente al coronel Carlos Mendieta.

Buena manera es esa, en verdad, de justificar la revolución de Febrero!

Los decantados propósitos de una selección electoral van teniendo en la práctica, y como el lector ve, una aplicación fidelísima..

Y es que todos los Partidos ponen la patria amada y grande, por encima de los privados y personales intereses.

Gracias a ésto, que es tan hermoso, llevamos camino de consolidar definitivamente la República!

En Valladolid—y según un cable de España—hiciéronse rogativas públicas para obtener la rebaja de los altos precios de la vida...

Y en Cáceres—como otro "despacho' nos lo advierte—hubo además de esa invocación al Altísimo un subsiguiente motín de mujeres.

Fué inmediato en este último término el buen resultado de las oraciones...

Bien dice el proverbio...

¡A Dios rogando y con el mazo dando!

A propósito...

Un millón de pesos le ha sido legado a Pamplona por la heredera de don Anton Aróstegui.

Un millón de pesos, destinado todo a "refraccionar" las escuelas públicas de ese término...

¡En España hay filántropos también!

Las Máquinas

HAMILTON

The Hooven, Owens, Rentschler Co.

Mueven este trapiche

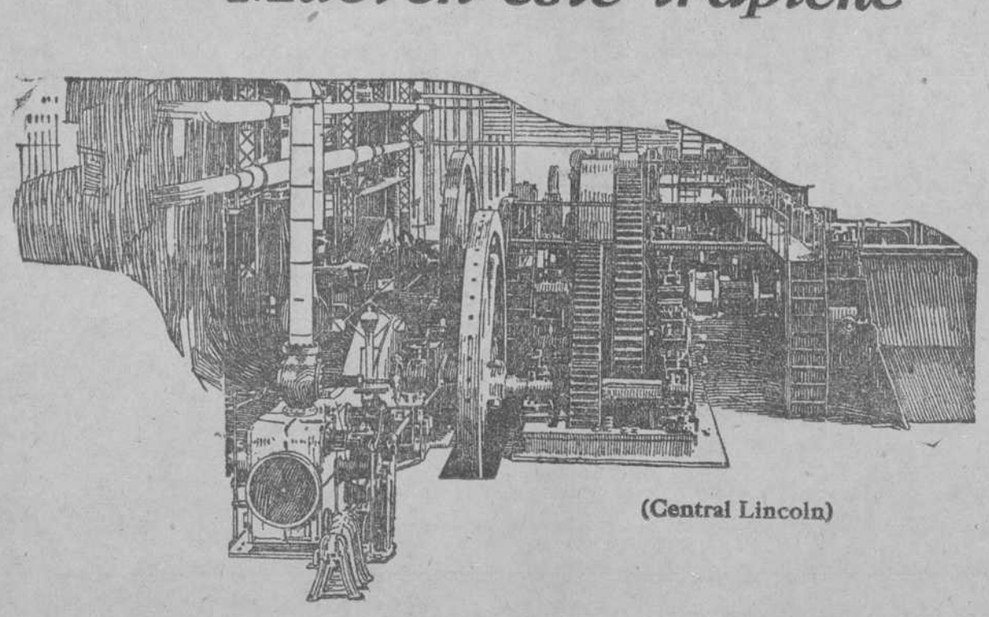

(Central Lincoln)

y impulsan este buque

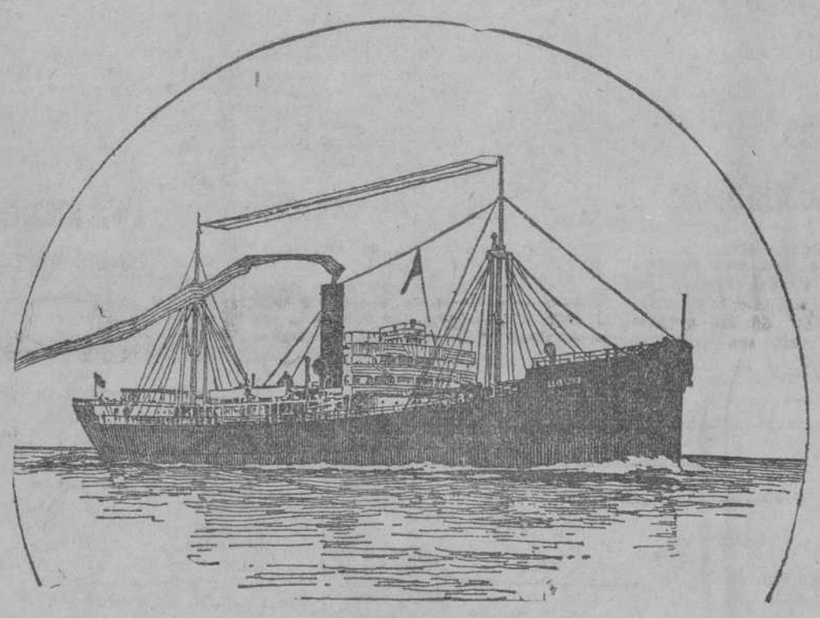

LA máquina de un buque debe funcionar continuamente, durante las veinticuatro horas del día si es necesario. Debe impulsar el buque a través de los mares más embravecidos y en el tiempo más tempestuoso.

La máquina de un ingenio debe mover la gigantesta maquinaria trituradora día tras día, durante las zafras más largas.

Por esta razón, los constructores de buques escogen las máquinas marinas Hamilton y los dueños de ingenios instalan en sus centrales las máquinas y maquinaria Corliss Hamilton.

La razón fundamental de esto, es su absoluta seguridad bajo todas las condiciones de trabajo. Esto, claro está, es posible solamente porque las máquinas y maquinaria Hamilton están planeadas correctamente y están construidas por hábiles obreros y con materiales probados y de alta calidad. Los compradores de trapiches y máquinas para ingenios hallarán completos datos mecánicos en nuestro nuevo catálogo.

Representante en Cuba

MARTIAL FACIO

Obrapia 23, Altos, Habana — Tel. A-4613

THE HOOVEN, OWENS, RENTSCHLER CO.

Establecida en 1845

Hamilton, Ohio, E. U. A.

De Agricultura

A ISLA DE PINOS

Ha salido, en viaje de inspección para Isla de Pinos, el señor Rodolfo Arango, Inspector Técnico de la Oficina de Sanidad Vegetal. Dicho Inspector visitará las plantaciones de Cítrus de los señores Star S. Keller y Thos, Koph and Bros, en Santa Bárbara, a fin de proveerlos de certificados generales que les permitan trasladar libremente las posturas de frutales que venden.

INSPECCION DE PUERTOS Y CORREOS

Por este servicio se realizaron ayer las siguientes inspecciones: 2,605 barriles de papas consignados a diversos importadores; 8 paquetes de semillas. Estaban en buen estado.

FRUTOS A FLORIDA

Los Inspectores Custadoy, Blain, González y del Pino fueron ayer: los tres primeros a Bejucal y el último a Güira de Melena. Inspeccionaron 370 cajas de frutas, en los momentos de ser éstas envasadas.

CONTRA LA ENFERMEDAD DE LOS COCOTEROS

La oficina de Sanidad Vegetal continúa en Baracoa los trabajos contra la terrible enfermedad de los cocoteros. En los últimos informes remitidos a esa región encontramos que se han recorrido las fincas Vega Larga, Julián y otras en el Barrio de Toar, en busca de nuevos focos de infección para ser tratados sanitariamente.

LABOR DE LA ZONA UNO Y DOS CONTRA LA "MOSCA PRIETA"

Del día de ayer: núcleos de plantas visitados 29; árboles inspeccionados 277; atomizados con insecticidas 190; podados 98.

A LOS AGENTES DE INMIGRACION

Se ha pasado circular a los agentes de ingración china, haciéndoles saber que en manera alguna deben adquirir compromisos para introducir en esta república individuos que sean menores de 16 años ni mayores de 50, porque la Secretaría negará en todos los casos los permisos que con ese objeto se soliciten.

Se ha comunicado a los agentes de inmigración china Angel Lion y Rosario Wong, que se ha dispuesto el reembarque de unos menores chinos que venían a ellos consignados, por oponerse a su introducción en este país la legislación que rige en la materia.

Al agente de inmigración china Julián Bu, se le ha comunicado haberse dispuesto el reembarque de Chon Sing por haberse comprobado que padece de enagenación mental y tuberculosis pulmonar.

CASA REDIMIDA

Se ha redimido la casa número 124 del barrio de Redención, Pogolotti, por su poseedor don Faustino Cueto Rodríguez.

RECAUDACION

Ha sido ingresado en la Zona Fiscal la suma de 2,212-49 de la recaudación obtenida durante l aprimera quincena del presente mes de junio, de los poseedores de casas en Pogolotti.

LA INDUSTRIAL FABRIL

Se ha citado al "Sindicato de Obreros de la Industria Fabril" para que concurran hoy a las 10 a. m., a las oficinas de Colonizació y Trabajo de la Secretaría de Agricultura, con objeto de tratar de las desavenencias que existen entre dicho Sindicato y la Industria Vidriera.

HABANERAS

DEL DIA

El té del Casino.

El Gran Casino de la Playa.

Será a la misma hora que el del hotel Sevilla, de 5 a 7, con el baile como el más poderoso aliciente.

Entre lo espectáculos de la tarde el de Campoamor, en su tanda de las 5 y cuarto, tan favorecida todos los sábados, exhibiéndose la cinta que lleva por título **El dedo acusador** con Mary Mac Laren de protagonista.

Otra tanda.

La de las 5 en Fausto.

Pasará por el lienzo del céntrico y alegre teatro la película **El Valle de los Gigantes** interpretada por Wallace Reid.

Nada más por la tarde.

De las funciones teatrales de la noche citaré especialmente la de Payret con la ópera **Un ballo in maschera** a los precios populares de costumbre.

Habrá matinée mañana, con **La fuerza del destino**, reservándose **Rigoletto** para la función nocturna.

Hoy en Rialto.

La misma exhibición de anoche.

La de **El estigma rojo**, cinta emocionante, llena de pasajes sensacionales.

Dos bodas.

Una a las 9 de la noche, la de la señorita Alicia Valdés y el señor Emilio Dicrisci, en la Iglesia de San Nicolás.

A las 9 y media, y ante los altares de la Parroquia del Vedado, unirán para siempre sus destinos la señorita Mercedes Valdés Chacon y el señor Gonzalo Calvo.

¿Qué más?

Segundo sábado de comida en el **Yacht Club** con el baile por complemento.

Tocará el octeto de Barba.

Inmejorable!

EL ALIVIO ES SEGURO

En los más dolorosos casos de hemorroides el alivio es inmediato, si el enfermo se aplica los excelentes supositorios flamel. Estos alivian siempre. Y curan radicalmente las hemorroides o almorranas en treinta y seis horas de tratamiento.

Los supositorios flamel se indican también contra grietas, fístulas, irritación, etc. Son un medicamento realmente superior. Los buenos médicos recetan los supositorios flamel.

Se venden en las farmacias bien surtidas de la República.

Depósitos: sarrá, johnson, taquechel, barrera y compañía, majó y colomer, etc.

Solo existe un remedio para los Callos.

Desde luego, que no nos referimos a las tijeras y cuchillas tan peligrosas que pueden producir una infección de funestas consecuencias, sino al Tópico del Canadá que arranca de raíz todos los callos por grandes y arraigados que ellos estén.

El Tópico del Canadá se vende garantizado por la casa fabricante que ha autorizado a todos los farmacéuticos de Cuba a que devuelvan el dinero si falla. Rápido y de muy fácil aplicación pues no mancha las medias ni tiene mal olor, el Tópico del Canadá se vende en todas las boticas.

c 5008 alt 7d-10

OPTONA

Fortifica la vista: hace más intensa la visión; nace a los ojos brillantes, fuertes y sanos. Cura y conforta ojos inflamados, irritados y cansados por demasiado trabajo. Es inofensivo; no produce ardor o quemadura. Con frecuencia alivia a personas que usan anteojos a deshacerse de ellos. Es recetado y recomendado por doctores; se vende en todas las droguerías modernas.

Como si una lluvia de flores

vertiera el amor sobre el cuerpo desnudo de las mujeres bellas, huelen sus carnes cuando al bañarse usan los productos de la famosa perfumería madrileña "Floralia" ¡Perfumes de ensueños y efluvios de ternura! ¡Armonía exquisita de los olores! ¡Ciencia suprema de la distinción por el deleite de los sentidos! Todo eso encierra una pastilla de

Jabón Flores del Campo

Producto elaborado con los más delicados y finos ingredientes.

Jabón Flores del campo

Perfumería "Floralia" Madrid.

ANUNCIOS P. P. ANIMAS-188 M-2227

"Union Club"

SASTRERIA Y CAMISERIA

Objetos de fantasía para caballeros

M. RODRIGUEZ y Ca., S. en C.

OBISPO 105.

ANUNCIOS PRACTICOS.

LECHE MATERNIZADA Glaxo

Semejante a la de mujer para criar bien a los niños desde su nacimiento.

EN FARMACIAS Y DROGUERIAS

Una lata de GLAXO es un Seguro de Vida para el niño

Para informes, Consultas y muestras, dirigirse al SECRETARIO de

THE HARRISON INSTITUTE

MANZANA DE GOMEZ 320 HABANA

HABANERAS

ARTISTAS DE VIAJE

El tenor Medina.

Y el barítono Néstor de la Torre.

Cantantes canarios los dos que acaban de realizar una interesante tournée artística por el interior de la República.

Los conoce nuestro público desde la noche que hicieron su presentación en la escena de Martí.

Fueron, por igual, muy aplaudidos.

Como en otras fiestas después.

Embarcan en el día de hoy los señores de la Torre y Medina en el vapor **Mexico** para dirigirse a Nueva York en cumplimiento de diversos compromisos artísticos.

Seguirá luego el tenor Medina viaje a Londres en tanto que su compañero de arte, con quien ha compartido las más brillantes jornadas, retornará a sus queridos lares de las Afortunadas.

El señor Néstor de la Torre, que además de artista es un caballero excelente, correctísimo, volverá en el otoño a la Habana.

Acompañado vendrá de su distinguida familia con el propósito de fijar entre nosotros su residencia.

A excitación de amigos numerosos, conocedores de sus méritos artísticos y de sus condiciones personales, se dedicará a la enseñanza del canto.

Cuenta con un grupo de discípulos que lo aguardarán hasta su vuelta de Canarias.

Entretanto podrán inscribirse los que deseen recibir clases de tan distinguido cantante en la acreditada casa de efectos musicales de Giralt e Hijo, en O'Reilly 61.

¡Tengan los dos artistas, señores Medina y de la Torre, un viaje feliz!

Un saludo.

De afectuosa bienvenida.

Recíbalo el señor Carlos Taquechel, amigo muy estimado, al que hemos visto sus antiguos camaradas volver al **Unión Club** después de una ausencia de varios meses.

Viene de Santiago de Cuba, donde se halla al frente de uno de los grandes centrales que está fomentando, para engrandecimiento de la comarca oriental, el poderoso financiero don José Marimón.

El señor Taquechel vuelve de nuevo a Santiago para hacer los preparativos de su viaje a los Estdos Unidos.

Pasará allí el verano.

En la Catedral.

Una solemnidad mañana.

Es la fiesta reglamentaria, a las ocho y media de la mañana, de la Archicofradía del Santísimo Sacramento.

Oficiará el Padre Alberto Méndez.

Y el sermón por el Padre Lago.

Boda.

La última de Junio.

Concertada está la de la señorita Ana Elisa Baró y el joven José Edmundo Pernas para el día 30, a las siete de la noche, en la Iglesia Parroquial del Vedado.

Boda simpática.

De vacaciones.

Así llega Manolo Ituarte.

Alumno del Colegio Militar de St. Johns, en Nueva York, acaba de obtener en el curso el Grado de Honor.

Merecida recompensa.

Una tarjeta recibo.

Dice así:

"El doctor Manuel Cabrera y Dulce María Fernández participan a usted su efectuado enlace y le ofrecen su casa en Máximo Gómez 346."

Agradecido a la cortesía.

Por el Central.

Temporadistas a Camagüey.

Las distinguidas señoritas Pichardo, Paquita y Lola, salieron anoche para aquella región, donde se proponen pasar el verano en una finca de los alrededores.

¡Felicidades!

Ismael Segura.

Un joven estudioso e inteligente.

Hijo de un buen amigo, el doctor Andrés Segura y Cabrera, distinguido letrado y publicista.

Acaba de examinarse de las asignaturas del tercer año de la Facultad de Derecho.

Obtuvo en todas sobresaliente.

¡Enhorabuena!

Leo y copio:

"La señora Juliana V. de Valdés, esposa del doctor Bernardo S. Valdés, que se halla en New York, desde principios de mes, se trasladará a Francia el 17 del corriente acompañada de sus hijos Ofelia, Bernardo y Esther.

Su delicado estado de salud la hace ir a Vichy donde permanecerá hasta fines de Octubre."

¡Tenga una feliz travesía!

Despedidas.

Se repiten en las crónicas

El señor Fortunato Govantes y su culta y distinguida esposa, Consuelo Morillo, embarcan hoy para los Estados Unidos.

Van en viaje de recreo.

Otra despedida más.

Rita Varela, la viuda del capitán Sanson, salió en el **Reina María Cristina** para pasar una temporada en Nueva York.

Regresará en plazo próximo.

Distribución de premios.

La del Colegio De La Salle.

Dispuesta ha sido para mañana, según atenta invitación que recibo, en los salones de la Asociación de Dependientes.

Monseñor Tito Trocchi, Delegado Apostólico, ha sido designado para presidir el acto.

Se celebrará por la mañana.

A las 9 y media.

De cuidado.

Así hállase un compañero.

No es otro que el señor Nicolás García, antiguo redactor del **Avisador Comercial**, que viene sufriendo molesta dolencia.

Mis votos por su restablecimiento.

Un viajero más.

El señor Paulino García.

Salió en el **Cristina** rumbo a Nueva York, de donde continuará viaje a Europa, con encargo de adquirir para **Los Reyes Magos** lo más nuevo, más original y más curioso en el ramo especial de la gran juguetería de la Avenida de Italia.

Caruso.

Se le espera mañana.

Vuelve el gran tenor, que no oiremos más por ahora, de su feliz excursión por las Villas.

Solo permanecerá hasta el martes entre nosotros el ilustre cantante.

Sale ese día para Nueva Orleans.

Enrique FONTANILLS.

"La Casa de Hierro"

Alfombras de la Real Fábrica de Madrid.

Tapices Goyescos: "La Vendimia", "En la Fuente Castellana", "La Hilandera", "El Aguador", "El Jardinero", etc., etc.

HIERRO, GONZALEZ Y COMPAÑIA.

OBISPO, 68, Y O'REILLY, 51.

El aumento de sueldo a los empleados del Municipio

Ha sido presentada a la consideración del Ayuntamiento la moción siguiente:

A LA CAMARA:

El Concejal que suscribe, tiene el alto honor de someter a la consideración de sus ilustrados compañeros, la siguiente Moción, por si estimando justas las razones que en ellas se aducen, se sirva impartirle su conformidad.

"Es de actualidad, y además, un sagrado deber de la Cámara Municipal conforme al artículo 126 de la Ley Orgánica, estimular la gestión del personal asalariado de este Municipio y Administración Municipal en cuanto a la dotación de sus haberes corresponda.

El encarecimiento en todos los ramos del vivir, se ha elevado tanto, que ya no es posible sospechar que con los sueldos que hoy se paga a todo el personal de este Municipio, puedan medianamente solventar sus más perentorias necesidades.

Sin entrar en el análisis de las concausas que han motivado esa carestía de la vida con motivo de la guerra mundial, y que no es de enumerarse en este momento, sino teniendo en cuenta que a pesar de las grandes iniciativas del Gobierno Central, este no ha podido conseguir el abaratamiento de los artículos de primera necesidad y que la Administración Municipal, con sus múltiples resortes, tampoco ha podido contrarrestar los efectos de la elevación de las rentas de casas, pero que por todo ello viene sufriendo de una manera terrible las consecuencias de esa carestía nuestra clase media social, entre la que se encuentra comprendida todo el personal empleado en el Estado, la Provincia y el Municipio habanero que en este caso representamos nosotros; que conocemos la gestión oficial del Gobierno Central para favorecer el estado precario de sus servidores, y, que por otras muchas razones que como dejo dicho al principio de este párrafo, no se enumeran para ser todo lo más breve posible, es por lo que a la

CAMARA OCURRE Y SUPLICA

que en mérito de lo expuesto, se sirva acordar se aumente el "haber" que satisface el Municipio de la Habana a todos sus funcionarios, empleados, policía municipal de la Cámara, bomberos, servidumbre en general y obreros, en la proporción de la escala gradual que es a continuación:

Hasta el haber anual de mil pesos, inclusive: el cincuenta por ciento.

Desde mil pesos a dos mil cuatrocientos: el cuarenta por ciento.

Desde dos mil cuatrocientos un pesos a tres mil seiscientos: el treinta por ciento.

Desde tres mil y seiscientos un pesos a cinco mil pesos: el veinte por ciento.

Desde cinco mil y un pesos a diez mil pesos: el diez por ciento.

El personal jornalero se ajustará a sus haberes por meses y en el mes que cause efecto este acuerdo es el que srvirá de base para esa liquidación que servirá de base para esa liquidación para lo sucesivo sin nuevas operaciones aritméticas.

Como es lógico suponer, dado que con arreglo a la Ley Orgánica, la dotación que recibe el Alcalde Municipal no puede surtir sus efectos en este ejercicio de 1919-20, que en el que se acuerda la presente, me permito proponer también, que a partir del entrante ejercicio de 1920-21 le sea aumentada su dotación conforme a la escala que se deja enunciada.

Para el pago de los haberes a que se refiere esta Moción se abonará con cargo a resultas de presupuestos anteriores a otros sobrantes que permitan las disposiciones vigentes, hasta que por el Congreso se vote la Ley que ha de regular los haberes de los empleados públicos, y en caso de demora, se incluyan el de los primeros presupuestos ordinarios que este Municipio acuerde.

Réstame solo publicar a todos mis dignos compañeros, que este acuerdo sea tomado sin esperar los diez días de Ley, para que surta sus efectos, a fin de que en el presente mes, esos humildes servidores del Municipio, puedan cobrar sus aumentos conjuntamente con sus haberes.

Salón de sesiones, Cámara Municipal, Habana a quince de Junio de mil novecientos veinte.

Manuel Martínez Peñalver.

Modelos de París

Otra y muy selecta remesa de sombreros acaba de llegar.

Todos modelos franceses.

Lo más nuevo que se produjo en París para la actual estación.

Hay sombreros de tul, sombreros de **sport**, sombreros **trotteur**...

Sombreros para paseo... para la hora del **te** en los lugares de moda...

Para niñas también recibimos novedades.

Con motivo de la visita a la Habana del acorazado de la armada española **Alfonso XIII** se están haciendo grandes preparativos de festejos en honor de la oficialidad. Tal vez se efectúe alguna lucida contienda náutica aprovechando lo propicio de la época.

Las señoras deben apresurarse a elegir el sombrero apropiado entre los modelos que acabamos de poner a la venta en el Departamento a cargo de Mlles. Sarah et Reine.

Encontrará usted, señora elegante, lo más adecuado para usted, lo que mejor le sienta, ¡lo que usted necesita!

C5211 1d.-19 1t.-19

Consejo provincial

Ayer mañana, a las 11, tuvo efecto la anunciada continuación de la sesión permanente acordada e iniciada el día 14 por los señores Consejeros provinciales, en el Gobierno Civil.

Presidió el señor Antonio Alentado y actuó de secretario el señor Mamerto González, asistiendo los Consejeros señor Gonzalo Amador de los Ríos, Daniel de la Fe, Luis Betancourt, Amado Quijano, Joaquín Freyre y Antonio Ruiz.

Fué leída y aprobada el acta de la sesión anterior, convocada para discutir los presupuestos ordinarios del próximo ejercicio de 1920 a 1921.

El Consejo acordó hacer suya la petición de datos solicitada del señor Gobernador por un señor Consejero para poder ultimar el informe de la Comisión sobre el decreto del Gobernador que dispuso se reintegrase a Obras Públicas el producto de la venta del Palacio Provincial.

La próxima sesión del Consejo provincial será el lunes 21.

SUBASTAS

Ayer tarde a las tres p. m., y presidido por el señor Gobernador de la Provincia, se reunió el Tribunal de subastas para las reparaciones de varias carreteras de la provincia de la Habana.

Quedaron desiertas por no presentarse pliegos licitadores las dos subastas siguientes:

De Nazareno a entroncar con los Cuatro Caminos de Managua y la de Santa María del Rosario a Peñalver.

En cambio fueron adjudicadas al señor José Gómez las otras dos subastas celebradas, la de Rincon a Wajay, en 5,346 pesos, 10 centavos y la Guara a Melena (un kilómetro) en 6,061 pesos.

Progresos de la minería

En el vapor "Reina María Cristina" embarcó para los Estados Unidos el señor Roque Allende, ingeniero de la Compañía minera "Las Mercedes".

El objeto del viaje es la adquisición de una planta de concentración para beneficiar los minerales, ya cubicados en considerable cantidad existentes en la mina "Mercedes" situada en Guane.

Esto es una prueba evidente de que la región pinareña es rica en cobre y que lo necesario para su explotación son compañías como la que nos ocupa estas líneas, que sin anuncios rimbombantes y con la fe en el tiempo laboren silenciosamente en pró de una de las más favorables fuentes de riqueza para el país.

Mucho celebramos que la compañía minera "Las Mercedes" siga con los éxitos que lleva hasta ahora y que pronto con su ejemplo se animen las demás compañías de la región.

No terminaremos estas líneas sin felicitar a sus miembros, en especial a su presidente el señor José M. Araluce y al doctor Lorenzo Beci, brazo derecho de esta importante Empresa.

22697 19 jo.

El Sr. Abelardo Queralt

Gerente de la Fábrica de Corsets "Minon"

Este señor ha salido en dirección a los Estados Unidos para asuntos comerciales, proponiéndose adquirir según nos ha manifestado, nueva maquinaria con el fin de ampliar su fabricación, correspondiendo así a la creciente demanda de los conocidos artículos de la marca "Minon".

22550 8 m.

LA VERDADERA PRUEBA

Del Herpicide es un Ensaye Prolongado.

Sólo hay una prueba para juzgar de la eficacia de un artículo, y consiste en demostrar que cumple lo que de él se espera. Muchos vigorizadores del cabello tienen buena apariencia y hasta huelen bien; pero el punto es: ¿quitan la caspa e impiden la caída del cabello?

No, no lo hacen; pero el "Herpicide" sí, porque llega a la raíz del mal y mata el gérmen que ataca la papilla, de la que recibe la vida el cabello.

De todas partes vienen cartas de gente de posición declarando que el "Herpicide Newbro" triunfa de un "ensayo prolongado". Es una loción soberana, pura y exenta de toda grasa y aceite. Cura la comezón del cuero cabelludo. Véndese en las principales farmacias.

Dos tamaños: 50 cts. y $1 en moneda americana.

"La Reunión", E. Sarrá.—Manuel Johnson, Obispo, 53 y 55.—Agentes especiales.

8

Séptimo aviso

COMPAÑIA URBANIZADORA DEL PARQUE Y PLAYA DE MARIANAO S. A.

AVISO A LOS TENEDORES DE OBLIGACIONES

Por este medio se avisa a los tenedores de las obligaciones de la compañía Urbanizadora del parque y playa de Marianao, S. A. que a partir del día treinta del corriente mes de Junio, podrá presentarse al cobro en la oficina principal del Banco Español sétimo trimestre que vence en dipañol de la Isla de Cuba, el cupón cho días.

Habana, 18 de Junio de 1920.

(Fdo.) **Francisco Castellanes.**
Secretario p. s.

C5219 alt 3d-19.

Poder conferido

Nuestro querido amigo y compañero, señor Adolfo Fernández, activo agente del DIARIO en Camagüey, en atenta circular nos participa que con fecha 30 de abril ha conferido poder especial por escritura pública, para que lo represente en todos sus negocios de comisiones y representaciones, al señor Francisco Villar Gómez, residente en Gibara, estando facultado dicho señor para hacer uso de la firma comercial.

EVITE LA

INFLUENZA

CURANDO SU CATARRO EN **UN DIA**

TOME A TIEMPO. CUANTO ANTES

EMERIN

SARRA Y FARMACIAS.

SOMBREROS

En nuestro muy acreditado Departamento de sombreros, hoy a cargo de una experta maestra, encontrará toda dama de buen gusto, modelos, elegantes y caprichosos. Detallamos, paja y adornos para sombreros.

"La Zarzuela"

Neptuno y Campanario

GRAN FOTOGRAFIA

WILSON

De Nazco y Pérez.

Precios económicos.

Belascoaín, 34, altos del Teatro Wilson, esquina a San Rafael.—Teléfono A-2711.—Habana.

MLLE. CUMONT

Siente satisfacción en anunciar a las damas elegantes de nuestra sociedad, que acaba de recibir un precioso surtido de

VESTIDOS

Y SOMBREROS

de alta novedad parisiense. ¡Su visita en esta casa, será muy estimada de la cual, estamos en la seguridad que saldrá altamente complacida; no se arredre aunque su gusto sea exigente!

¡Tres CORSETS-CINTURAS, pesan lo que uno de otra marca; son muy cómodos y elegantes, dándole al talle unas líneas perfectas, causando la admiración de sus amigas!

Ropa interior de lencería de hilo finísima.

Solicite los deliciosos y afamados perfumes "ARYS" de la Rue de la Paix.

MLLE. CUMONT. PRADO, 96.

C4922 alt. 5d.17

MODISTA DE PARIS

Exposición de Modas de Verano.

Vestidos de Playa, Paseo, The, etc.

PRECIOS MODERADOS

15 DIAS SOLAMENTE.

Mme. LAVRAT

Hotel Maison Royale, 17 y J. Vedado.

C5159 alt. 3d-17

La Noya del Prado

Este gran establecimiento de quincalla tan acreditado, está terminando la temporada de sus grandes liquidaciones. Queda esta semana, es la última.

Pone a la venta a unos precios más bajos que de fábrica, un gran surtido de navajas y máquinas de afeitar, aparejos de afeitar, así como brochas y jaboneras, polveras y muchos artículos más.

Hay también un buen surtido de llaveros, de clase fina y corriente.

Objetos de oro y enchapes finos, muy apropiados para hacer un regalo de buen gusto.

Floreros tallados en piedras de colores caprichosos; lo más elegante para adornar su gabinete.

La Noya del Prado

PRADO, 113. PRADO, 113.

22257 al 17 y 19 jn.

Nuestros estilos son siempre de moda, puesto que son renovados constantemente.

Cada mes llegan nuevos modelos. Vea los últimos recibidos.

CORSES KABO y SMART

AGENTE EXCLUSIVO PARA CUBA

FIN DE SIGLO

GARCIA y SISTO. S. RAFAEL y R.M. DE LABRA

LA ULTIMA

Expresión de la palabra, es la que representa el gran surtido de vestidos para señoras, señoritas y niñas, que actualmente exhibimos en nuestro departamento de

CONFECCIONES

VESTIDOS de Georgette y Crep de China, con preciosos bordados, desde $25.00 hasta $150.00.

VESTIDOS de tul y voal en blanco y colores, desde $8.00 hasta $75.

VESTIDOS de muselina, bordados, para niñas, de 2 a 14 años, desde $1.50 hasta $10.00.

VESTIDOS de warandol, en todos los colores, desde UN PESO en adelante.

FALDAS de gabardina y otras telas, muy finas, y en piqué, desde $2.00 a $12.00.

FALDAS de seda última novedad, y preciosos modelos, desde $7.00 a $30.00.

BLUSAS de crep, georgette y burato, bordadas en todos colores, a precios de ocasión.

GRAN SURTIDO EN ROPA INTERIOR PARA SEÑORAS Y NIÑAS.

TRAJES DE BAÑO, GORROS Y ZAPATOS.

NUNCA COMO AHORA, estamos tan seguros de poder informar a nuestro público que actualmente

"Los Precios Fijos"

es la casa que ofrece la mejor variedad en artículos confeccionados, para señoras, señoritas y niñas, a precios ventajosísimos.

Los Precios Fijos

REINA, 5 y 7

El café Gripiñas, el mejor de Puerto Rico, lo recibe exclusivamente

La Flor de Tibes, Bolívar 37. Tel. A-3820

ESPECTÁCULOS

TEATROS Y ARTISTAS

La Forza del Destino

Anoche se cantó en el rojo coliseo La Forza del Destino.

Los artistas de la Compañía de ópera [illegible] del señor Rodríguez Arango satisficieron al público que llenaba el teatro.

Emilia Vergeri, que es una tiple incansable y que canta loabilísimamente, encarnó muy bien la Leonora.

Martha Melis hizo una Preciosilla muy plausible.

Inzerillo, tenor de poderosos medios vocales, alcanzó un brillante suceés en el Don Alvaro.

En Solemne enquesta ora; en el dúo con el barítono In vano Alvaro; en Las amenazas los fieros acentos, realizó una labor excelente.

Puliti desempeñó acertadamente el role de Carlos y se hizo aplaudir en los dúos y en el soliloquio del segundo acto.

Picchi dió relieve al Padre Guardián y fué muy elogiado.

Carboni se condujo de modo excelente en el Melitón.

Los demás artistas contribuyeron al buen conjunto.

La orquesta estuvo a buena altura.

En suma: una buena interpretación de La Forza del Destino.

* * *

"LA ULTIMA CHULAPA"

Se estrenó anoche en Martí una obra de Acebal y Benlloch titulada La Chulapa.

La obrita, que es un gracioso sainete de costumbres madrileñas, fué bien acogida por el público que colmó el coliseo de Dragones.

La Mayendía, que encarnó la Soledad, estuvo admirable en su papel. Fué muy aplaudida.

La Fernández, la Querol, la Pérez y la Maiquez, se hicieron dignas de elogio.

Sánchez del Pino, Palomera, Izquierdo, Sotillo y Daroca desempeñaron sus papeles con verdadero acierto.

La música de la obra es ligera y agradable.

El público premió la labor de Acebal y Benlloch con aplausos entusiásticos.

EL HOMENAJE A EMILIA VERGERI

Crece el entusiasmo para asistir a Payret en la noche del próximo martes, día en que se celebrará la gran función organizada por el empresario de la Compañía, señor Rodríguez Arango, en honor de la notable soprano española Emilia Vergeri.

En esta función se cantará la ópera Tosca y además la señora Vergeri cantará las siguientes canciones españolas: Lo que está de Dios, del maestro Serrano; La Madrileña, del maestro Alvarez; La Españolita, del maestro Penella.

Cantará también la señora Vergeri una canción napolitana titulada Napole bleomio.

Esta canción, en un concurso celebrado en New York, en el teatro Carnegie Hall, le valió a la señora Vergeri el primer premio.

El concurso fué presidido por el Comendador Caruso, el maestro Pappi y Scotti.

Como premio recibió la señora Vergeri una medalla de oro.

La orquesta que dirige el eminente maestro Cav. Fulgenzio Guerrieri, compuesta de cincuenta profesores, ejecutará en un intermedio la Danza de las Horas de la ópera Gioconda.

La banda de la Beneficencia, desde las siete de la noche, interpretará en el pórtico de Payret escogidas piezas de su repertorio.

El teatro estará adornado con flores y plantas.

Las localidades para esta función se hallan ya a la venta en la Contaduría de Payret.

La función en honor de la aplaudida artista señora Vergeri ha sido puesta bajo los auspicios del Centro Valenciano, de la sociedad habanera, de la Colonia Espacola y de la prensa habanera.

El homenaje a la señora Vergeri promete resultar un gran succés artístico y social.

* * *

PAYRET

Esta noche se cantará la ópera en cuatro actos del maestro Verdi, Un Ballo in Maschera, con el siguiente reparto:

Ricardo: Franco de Gregorio.
Renato: Angelo Antola.
Ulrica: Marta Melis.
Oscar: Alicia Haesler.
Silvano: Mario Carboni.
Samuel: Italo Picchi.
Tom: Fausto Bozza.
Guidice: Vicenzo Ceccarelli.
Un criado: F. Company.

Dirigirá la orquesta el maestro C. Fulgenzio Guerrieri.

Mañana, en matinée, La Forza del Destino; y por la noche, Rigoletto.

* * *

MARTI

La Chulapa, sainete de Acebal con música de Benlloch estrenado anoche en el coliseo de Dragones y Zulueta, obtuvo un brillante éxito.

Fueron muy aplaudidos los autores y obligados a presentarse en escena a instancias del auditorio.

Obtuvo también una magnífica acogida la revista de Elizondo y Valverde, La Señorita 1918.

El programa de hoy es el siguiente:

En primera sección, doble, La Señorita 1918 y la opereta Molinos de Viento.

Y en segunda, doble, La Chulapa y la revista Sol de España, en la que toman parte Antonio de Bilbao y las Mari-Julis.

Mañana, en matinée, La Chulapa y La Señorita 1918.

* * *

CAMPOAMOR

Para hoy sábado se anuncia la interesante cinta El dedo acusador, por la bella actriz Mary Mac Laren.

En las demás tandas figuran el séptimo episodio de la serie El peligro de un secreto, por Pearl White; el drama La mujerenigma, por Priscilla Dean; El ocaso de una estrella, la comedia La liga contra el te y Acontecimientos universales número cuarenta y dos.

El lunes, estreno de Las esmeraldas de un abolengo, por Virginia Pearson.

El jueves, estreno de El Renegado, por H. Warner.

* * *

COMEDIA

La Alcaldesa de Hontanares es la obra que llevará a escena esta noche la compañía de Garrido.

* * *

ALHAMBRA

En primera tanda, Se la volaron; en segunda, La toma de Veracruz; y en tercera, La alegría de la vida.

* * *

FAUSTO

En las tandas de las cinco y de las nueve y tres cuartos, la Continental Film presentará a la simpática actriz Norma Talmadge en la cinta en seis partes titulada La ciudad prohibida.

En la tanda de las ocho y media, la Paramount anuncia al actor Wallace Reid en la obra en cinco actos titulada Está unted despedido.

Mañana, matinée y tanda especial a las cuatro.

* * *

RIALTO

En las tandas de las cinco y cuarto y de las nueve y tres cuartos se pasará por primera vez en Cuba la interesante cinta en ocho actos titulada El estigma rojo, interpretada por la simpática actriz Diomira Jacobini.

En las tandas de las dos, de las cuatro y de las ocho y media se exhibirá la cinta en siete actos titulada La Pasajera, por la genial actriz Pina Menichelli.

En las demás tandas se pasarán las cintas cómicas El gato encerrado, No está tan malo el enfermo, En el lazo, Jack y Lárgate a fregar platos.

Mañana: El Factor, por William S. Hart, Aristocracia moderna, por Douglas Fairbanks, y graciosas películas cómicas.

* * *

ROYAL

En la primera tanda se exhibirán cintas cómicas.

En la segunda se estrenará el episodio cuarto de El caso Carter, titulado La Mazmorra.

En la tercera, estreno de la obra en cinco actos La niña boba, por Lilian Gish.

En la cuarta, estreno de El vago Cassidy, en cinco actos, por Dick Rossen.

Mañana: La llama, El plebeyo y El caso Carter.

El lunes: El Grillo, La ninfa de la Selva y El caso Carter.

A fines de este mes se inaugurará el teatro Verdún, situado en Consulado y Animas.

* * *

LARA

En la matinée y en la primera tanda de la función nocturna se pasarán cintas cómicas.

En segunda y cuarta, El valle de los Gigantes, en cinco actos, por Wallace Reid.

Y en tercera, Los tres socios, en cinco actos, por Enid Bennett.

WILSON

La empresa del teatro Wilson ha dispuesto que en la función de esta noche comience a actuar la orquesta Wilson, compuesta de diez profesores.

En las tandas de la una y de las seis y tres cuartos se pasará la cinta El bravo mozo, interpretada por el notable actor George Walsh.

En las tandas de las dos, de las cinco y cuarto y de las nueve, inauguración de la orquesta y sepase de la cinta Calibre 44, por el intrepido Tom Mix.

Y en las tandas de las tres y cuarto, de las siete y tres cuartos y de las diez y cuarto, El Factor, por William S. Hart.

Mañana: La cura, por Charles Chaplin; La ciudad prohibida, por Norma Talmadge; La niña de las amapolas, por William S. Hart, y Almoneda de almas, por Dorothy Phillips.

* * *

INGLATERRA

En las secciones de la una y de las seis y tres cuartos se pasará la cinta Ojos verdes, por Dorothy Dalton.

En las secciones de las, de las cinco y cuarto y de las nueve, Conquistando a Broadway, por William S. Hart.

Y en las secciones de las tres y cuarto, de las siete y tres cuartos y de las diez y cuarto, El hombre inerme, por Harry Carey Cayena.

Mañana: Tras la pantalla, por Chaplin; Calibre 44, por Tom Mir; Ladrón de amor, por Wallace Reid; y De hombre a hombre, por Frank Mayo.

* * *

FORNOS

En las tandas de las dos, de las cuatro, de las seis y de las nueve, la interesante cinta en cinco actos, por Irene Castle, Alma Bohemia.

En las tandas de las tres, de las cinco, de las ocho y de las diez, la película en cinco actos, por Fanny Ward, La tarjeta amarilla.

Mañana: Sacrificio supremo, por Gladys Brockwell, y El ángel salvador, por Shirley Mason.

* * *

MAXIM

En la primera tanda se proyectará la cinta La Secretaria, por Norma Talmadge.

En la segunda, estreno del episodio segundo de la serie El peligro de un secreto.

Y en tercera, el interesante drama El mundo en llamas, por el gran actor Franb Keenan.

Valiosa Opinión

CERTIFICO:

Que en muchas ocasiones he empleado la **"Pepsina y Ruibarbo Lesnue"** con tal éxito que así lo testimonio a su preparador.

Habana, 1o. de Diciembre de 1911.

Dr. José Marberty.

"La Pepsina y Ruibarbo Bosque" es el mejor reledio en el tratamiento de la dispepsia, gastralgia, diarrea, vómitos de las embarazadas gases nerviosos, tenia gástrica y en general todas las enfermedades dependientes del estómago.

1d-15

El día 22: estreno de Petit Café, por Max Linder.

* * *

NIZA

Función continua desde la una de la tarde hasta las once de la noche. La luneta con entrada cuesta diez centavos.

Para hoy se anuncian los episodios 13 y 14 de En las garras del león, cintas cómicas y el drama Jorge y el Dragón.

* * *

VERSALLES

En el cine Versailles, de Santos y Artigas, situado en la Víbora, se exhiben diariamente películas muy interesantes.

* * *

GLORIA

En este cine, situado en Vives y Belascoain, se exhiben películas de los populares empresarios Santos y Artigas.

Para las tandas de hoy se ha combinado un magnífico programa en el que figuran cintas dramáticas y cómicas.

* * *

LA PELICULA "CHRISTUS"

Este es el título de una interesante cinta tomada en los Lugares Sagrados y que la Empresa Santos y Artigas ha adquirido por una crecida cantidad.

"Chirstus" es una de las películas más interesantes que se han editado y de positivo mérito.

Los periódicos europeos y americanos le han dedicado entusiásticos elogios.

El estreno de dicha cinta se celebrará en fecha próxima.

* * *

NUEVOS ESPECTACULOS EN PAYRET

Santos y Artigas preparan nuevos espectáculos para Payret.

En breve se inaugurará una corta temporada por la compañía de Regino López.

Se estrenarán varias obras.

Entre otras, las tituladas La Alegría de la Vida, de Villoch y Ankermann, con decoraciones de Gomis, y El encanto de las damas.

DE VIAJE

Nuestro antiguo suscriptor y amigo don José Juaristi, procedente de Jagüey Grande se embarca en el vapor correo 'Alfonso XIII' para su país natal, Vizcaya, a la famosa villa de Guernica. Acompaña al Sr. Juaristi su amante esposa señora Crescencia Gaviola de Juaristi y sus cuatro hijos, estos todos estudiantes de nuestra Universidad e Institutos, familia esta de mucha estimación y afectos en aquel pueblo.

Don José Juaristi es uno de los españoles que demuestra tener cariños afectuosos a Cuba, hechos demostrativos son los edificios construidos a la altura de los de la capital que enaltecen a aquel poblado, es fundador y propietario de la Farmacia "San Ignacio", la más acreditada de la población.

Juaristi algo quebrantado en su salud, hijo de la lucha y constante bregar desde el año 1885 a la fecha, va en busca de reposo para continuar después su tarea acostumbrada. Feliz viaje y pronto regreso les deseamos a tan distinguidos viajeros.

22628 19 jn

COMPAÑIA NACIONAL DE SEGUROS

"EL COMERCIO"

A PRIMA FIJA

Capital y Reservas.....	$ 1.048,917.49
Depósitos de garantía en la Hacienda.....	$200,000
Indemnizaciones Pagadas....	$ 64,471.66

OFICINAS: MERCADERES 22 (ALTOS.) CORREOS: APARTADO 966.

Esta compañía asegura contra **ACCIDENTES DEL TRABAJO, INCENDIOS Y MARITIMOS** (buques y mercancías) bajo tipos de primas tan económicos como pueda aplicar otra Compañía. Las garantías que ofrece "El Comercio," son ciertas, verdaderas y demostrables, así como la exposición de su situación financiera, fuerte y clara, y haberse pagado íntegramente el capital en circulación.

Las Reservas efectivas de esta Compañía, representan más del 75 por ciento del capital desembolsado.

MANUEL OTADUY,
Presidente.

LDO. LORENZO D. BECI, Secretario Consultor. **Dr. Domingo Vázquez,** Médico-Inspector. **JUAN OMEÑACA,** Administrador Gerente.

C. 570 alt. 29d.-13

ACEITES LUBRICANTES DE EXCELENTE CALIDAD

No haga usar aceite lubricante de inferior calidad en su maquinaria. Buenas maquinarias han sido puestas fuera de servicio por lubricarlas con aceites de inferior calidad. Si Vd. desea obtener aceites y grasas de superior calidad insista en los fabricados por

SWAN AND FINCH CO.

Esta fábrica lleva 65 años de experiencia en la fabricación de aceites y grasas y pone a sus órdenes su cuerpo de ingenieros, quienes a solicitud visitarán sus plantas y talleres para recomendar a sus mecánicos los aceites y grasas más más apropiados en el uso de su maquinaria.

Estos aceites son refinados de aceites crudos de base de parafina de los mejores caracteres, debidamente mesclados garantizando excelentes resultados.

Podemos hacer embarque desde New York o directamente de nuestras existencias en la Habana. Escríbanos pidiéndonos precios que gustosamente se los enviaremos.

FRANK ROBINS CO.
HABANA

CUBA Y LAMPARILLA

"CAMPOAMOR"

5¼. Hoy Sábado. Tanda Elegante. 9½.
ESTRENO DE LA INTERESANTE OBRA CINEMATOGRAFICA:

"EL DEDO ACUSADOR"

POR

MARY MAC LAREN

EL LUNES, ESTRENO:

"LA ESMERALDA"

por VIRGINIA PEARSON.

c 5204 1d-19

El Mejor Teatro Cinematográfico de Cuba

Gran Teatro "WILSON"

Hoy Sábado 19 Hoy, El exito más contundente que se registra en la Historia Cinematográfica de Cuba, lo constituirá la inauguración de: "LA GRAN ORQUESTA WILSON"; 12 Profesores 12.

UNICA EN CUBA AL ESTILO DEL "RIVOLI" DE NEW YORK

Inauguración de la "ORQUESTA" Tanda Elegante de 5 y 15.

Tandas 2 P. M. 5 y 15 Tanda Elegante 9. P. M. COLOSAL

"CALIBRE 44" Por el audaz TOM MIX

Tandas 3 y 15. P. M. 7 y 45. P. M. y 10 y 15. P. M. ESTRENO:

"El Factor" por el temerario William S. Hart

NOTA.—Esta orquesta recibirá semanalmente y ejecutará, todas las obras musicales de éxito en el RIVOLI DE NEW YORK, tales como selecciones de óperas, Fox Trots, Valses, y Caprichos Musicales, así como los últimos danzones de moda.

EL RECORD DE LA ATRACCION LO CONSTITUYE EN LA ACTUALIDAD EL GRAN TEATRO "WILSON", por eso la empresa no desmaya en presentar al distinguido público HABANERO, las últimas novedades en FILMS DE EXITO y darle todas las comodidades que requieren nuestro clima, tales como VENTILACION, ELEGANCIA en la presentación del espectáculo, y LA MEJOR ORQUESTA CINEMATOGRAFICA DE CUBA.

UNICO TEATRO EN CUBA CONSTRUIDO APROPIADO PARA NUESTRO CLIMA.

C5177 1d.-19

HOTEL SAVOY

NUEVA YORK. - 5a. AVENIDA, Esq. Calle 59

El más céntrico y más bien situado.
Con todos los adelantos modernos.

Lo frecuentan infinidad de turistas y viajeros de Cuba

500 Cuartos. 300 Cuartos de Baño.
Restaurantes Salones de Jardín.
Cantina Salones de Billar

Cuartos, desde $3.00 por día

Cuartos con baño exclusivo, desde $4 por día

Escríbase pidiendo folleto ilustrado

TRIBUNALES

EN LA AUDIENCIA

Absolución

Por sentencia dictada en el día de ayer por la Sala Tercera de lo Criminal de nuestra Audiencia, ha sido absuelto del delito de estafa de que se le acusaba Felipe Fernández Luna.

CONCLUSIONES DEL FISCAL

El Ministerio Fiscal ha formulado conclusiones provisionales interesando las siguientes penas:

Cuatro años, 2 meses y un día de presidio para los procesados Walter Joseph Pucci y Guillermo Moreira Sampay, por delito de robo.

Seis años y un día de prisión para Mercedes Mamoita, por hurto.

Dos meses y 1 día de arresto mayor para Ricardo Mesa Chacón, por amenazas.

Y un año, 8 meses y 21 días de prisión para Francisco Rodríguez, por rapto.

NOTIFICACIONES PARA HOY

LETRADOS

Pedro Herrera A. García Hernandi, Billoran, M. J. Supervielle, D. Socorro Méndez, F. Castanda, J. López Zayas, Cristóbal de la Guardia, Ignacio Garrido, Angel Caiñas Augusto Prieto.

PROCURADORES

Valdés Montiel, Leanés, Llama, J. Menéndez, R. Spínola, Llerly, P. Ferrer, Corrons, Cárdenas, Carrasco, Redillo, Barreal, O'Reilly, J. Rodríguez, J. Illa, Reguera, Granados, Juan Antonio Ruiz Jiménez, Francisco L. Rincón Llanusa, El Alvarez, Perez, Seijas, Perdomo, Enrique Cendrón, Bilbao, Mazo, Sáenz, Calahorra, Pérez Sosa, Luis Castro, E. Moreu, Arturo García, Ruiz, Pablo Piedra.

MANDATARIOS Y PARTES

Eduardo Acosta, Pérez Castañeda, Aurora Querat, R. Illa, F. Tariche, C. Pereira, Alvarez, Marcelino Dompo Aurelio Muiñas, Palacios, Roberto Romay, José García J. Rodríguez, Emilio Mojarrieta, F. Udaeta Ramón M. Bances, Víctor Manuel Pevida, Ramiro Monfort, Nicolás Abalh, Manuela M. Pérez Julio, Leonco, Núñez, Eduardo, Valdés Rodríguez, César Víctor Maza, Joaquín González, Pazos Sarrain, Narciso Cadenas, Antonio Seijas, Pablo P. Díaz Enrique Alvarez Raúl Corrons, Arturo García Ruiz (urgente)

Del Puerto

Sentencia del marinero José Laje—El señor Presidente de la República, de viaje—El Director de la Hamburguesa Americana está en Nueva York, tratando de adquirir del Shiping Board barcos para el tráfico entre Alemania, Estados Unidos y Cuba

La sentencia de un marinero

Por sentencia del consejo de guerra que juzgó al marinero del Rydonia, Juan Lage, se le condena a las siguientes penas:

Por el delito de asesinato, a la pena de cadena perpetua; por el de atentado, a un año, ocho meses y 21 días; por disparo y lesiones graves, a ocho años y un día; por disparos y lesiones menos graves, a tres años, seis meses y 21 días; y dos días de arresto por uso indebido de armas de reglamento.

Los que embarcan

En el Miami embarcarán hoy los señores José Moris y señora; Roberto J. Díaz y familia; Serafín Becerra; Luis M. Crintt; John J. Carr e hijo; Enrique Valle; Tomás G. Bato y señora; Aurelio Perez, Raúl Mora y familia; Fred E. Kelor y familia; Cesáreo López; Emilio Casas; Julio Fernández; Antonio Fernández; Joaquín Coello y familia; Enrique Salazar; Manuel Rego; Eduardo Fernández; José Fernández; Arcialdo Rodríguez; Salvador Rodríguez; Abelardo Maragliano; Jesús Gómez; José Vick; Augusto V. Cire; Alfredo Calviño; Antonio Migueles; José Cifrero; Víctor López; José María Seijo; José M. Núñez; Manuel Alfaro; Frank M. Cid; Antonio González; Antonio Basto; Margarita Párraga e hijos; Enrique Salas; Natalia de Besa; Juan Carmona; Armando Lavastida; Estanislao Sigler; Luis M. Somellán; Julia Corredera y otros.

Muelas de Niños
Siempre están doliendo.
Para evitar todo sufrimiento a los niños, por sus muelas picadas, basta la precaución de tener en la casa
RELAMPAGO
NO QUEMA LA BOCA
Se pone en un algodón y enseguida desaparece el dolor. RELAMPAGO es el específico del Dolor de muelas.
Se vende en todas las boticas

Cuba, Japón, Inglaterra

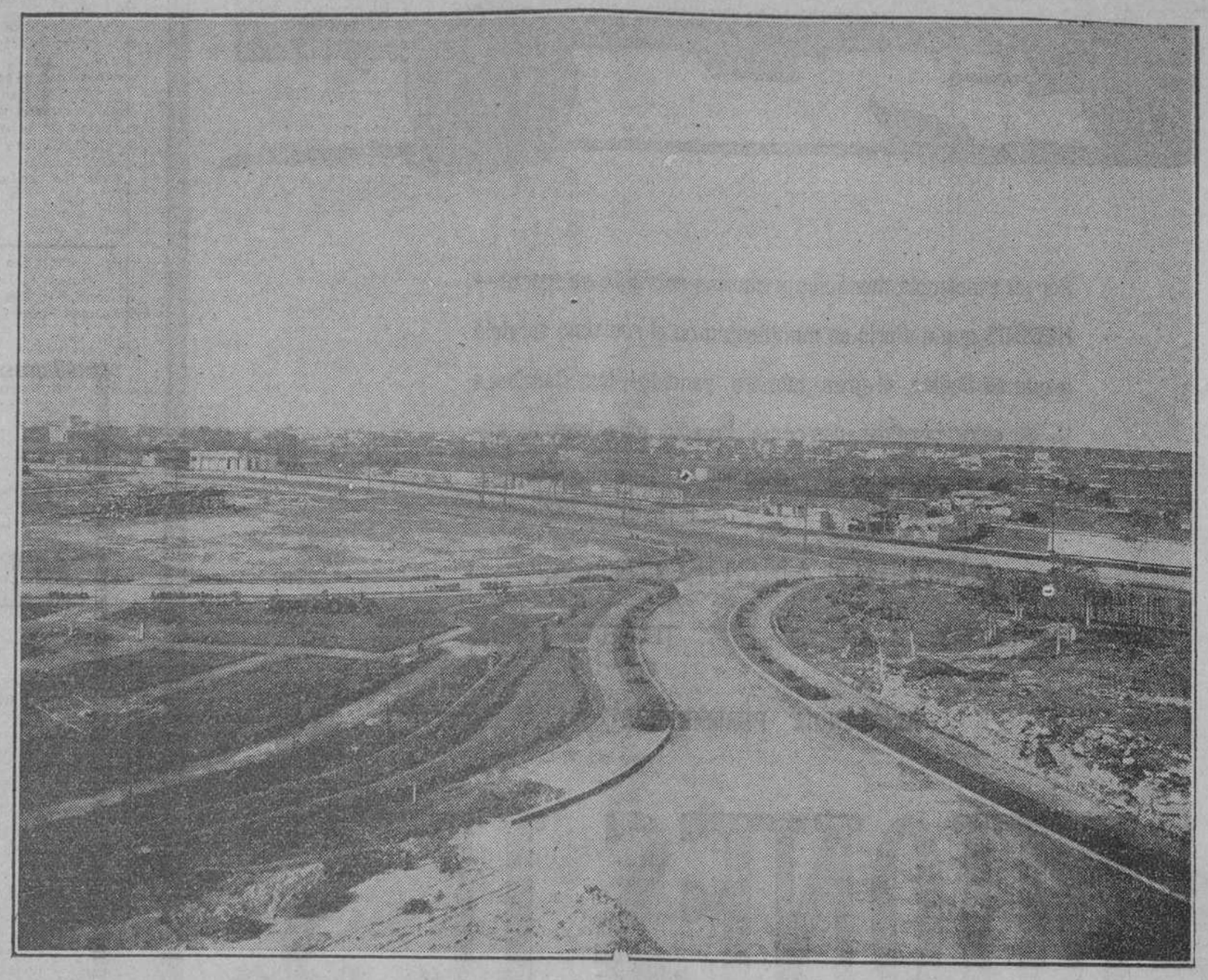

ESPLENDIDO PANORAMA TOMADO DESDE EL REPARTO "ALTURAS DEL RIO ALMENDARES".

Las tres grandes islas de los tres grandes continentes avasallados por la civilización, ejercen hoy singular hegemonía comercial en el mundo que nutre con sus productos a la gran democracia americana.

Dos generaciones de cubanos se esforzaron porque cristalizase en la realidad nuestra independencia política. La presente lucha por alcanzar su liberación económica. En este colosal empeño ha logrado que la capacidad productora del país no pueda ser igualada por ningún otro. Antes de la gran catástofe iniciada en 1914 el esfuerzo productor lo encarnaba Inglaterra, Alemania y Cuba; durante el cuatrienio bélico lo controlan Cuba e Inglaterra, y después de la guerra Cuba, Japón e Inglaterra se afanan por ocupar el primer puesto en esta justa hermosa del trabajo productor.

La estadística con su elocuencia incontrastable ratifica nuestro aserto:

AÑO 1919

Cuba exportó a Norte América, por.	$418.610.263
Japón exportó a Norte América, por.	$409.853.213
Inglaterra exportó a Norte América, por. . .	$309.189.265

Pero analizando más estos preciosos números vemos que en el intercambio comercial de 1919 Cuba ha obtenido de los Estados Unidos una utilidad líquida de $140.219.041; Japón, $43.488.620 e Inglaterra, no obstante su asombrosa labor y su vehemente anhelo de proporcionar fuerza a su unidad monetaria, no logró una utilidad positiva.

Y da un realce extraordinario al esfuerzo del cubano el hecho de que el comercio de exportación con los Estados Unidos de naciones como Francia, España, Italia, Bélgica, Alemania, Noruega, Suecia, etc., unidas, en dicho año económico sólo alcanza a $392.312.955. Es decir, $26.697.308 menos que Cuba.

Esa es la causa básica del progresivo aumento del valor de la propiedad cubana, sobre todo la de la Habana, que con pasmosa rapidez nos avisa su futuro de gran ciudad por el número de sus habitantes, el perímetro de su urbe, sus magníficos edificios y sus soberbias vías de comunicación que la equipararán a las primeras de Europa y América.

Entre esas vías la calle 23, que nace en la calle Marina —junto al mar—y termina en el reparto

Alturas del Río Almendares

—en la altiplanicie que domina uno de los más bellos panoramas—está llamada a ser el eje de todo el movimiento interurbano.

Durante la presente semana se han hecho grandes transacciones de venta y traspaso en el reparto ALTURAS DEL RIO ALMENDARES, las que han producido positivos utilidades en pocos meses a los tenedores de solares.

Antes de seis meses se ultimarán las obras de urbanización de las grandes avenidas de la Paz y América que recorren en toda su extensión el reparto y el gran Parque, que será uno de los sitios predilectos de las personas de buen gusto, y por lo tanto, el valor de los solares se duplicará.

SOLARES A PLAZOS

ZALDO, SALMON Y Co. OBISPO 50.

C5130 1d.-19

El "Monterey"

El pasado miércoles salió de Tampico para Progreso el vapor americano "Monterey", creyéndose que llegue al Mariel mañana domingo.

El "Hatuey"

Durante el día de hoy zarpará para Diego Pérez el yate presidencial "Hatuey", donde irá en excursión de pesquería el señor Presidente de la República, en compañía de un grupo de amigos.

El general Menocal tomará el "Hatuey en Batabanó.

El "Siboney"

El vapor americano "Siboney" llegó a Tampico y se espera en la Habana para mañana.

Este vapor tocará en el Mariel y después vendrá ya listo para tomar sus pasajeros para España.

El "Morro Castle"

Hoy se espera que salga de Nueva York el vapor americano "Morro Castle", que trae carga general y pasajeros.

Se le espera el miércoles por la mañana.

El "Manuel Calvo"

El vapor español "Manuel Calvo" salió ayer tarde para Centro América con carga general y pasajeros, entre ellos los señores Jacobo Mariol, Rogelio López, Isabel Sofía e hijos, Luis Milleres, Manuel Madrid y otros.

El "Barcelona"

Para New Orleans salió ayer tarde el vapor americano "Barcelona", que lleva carga general y pasajeros, entre ellos los señores Rafael Menéndez Blas Martín García, Lorenzo Hernandez Sánchez, Pelegrín Carrejo, Vicente Bautista y otros.

El "Bar Harbor"

El vapor americano "Bar Harbor llegó ayer en lastre, de Matanzas.

Le lesionó la mula

El carrero de Obras Públicas Ricardo Soto hizo detener a Domingo Salgado porque con el carro de que es conductor le causó lesiones leves a la mula propiedad del Estado que dirigía el denunciante.

Lo maltrató

Manuel Romero Suero, tripulante del Lake Medford, denunció a la policía que otro tripulante del mencionado buque lo lesionó.

Unas latas de calamares

El aduanero Pilona arrestó a José Fernández González, vecino de Virtudes 21, porque al hacérsele sospechoso, le ocupó ocultas en la ropa que vestía, dos latas de calamares.

Los vapores alemanes

Se ha recibido la noticia en la Agencia en la Habana de la Compañía Hamburguesa Americana, de que se encuentra en Nueva York el Director General de la mencionada empresa de vapores, doctor Cuno.

La visita a Nueva York del señor Cuno está relacionada con la adquisición de barcos para reforzar o restablecer las líneas de la Hamburgo American Line con los Estados Unidos y Cuba.

La mayor parte de esos barcos serán adquiridos del Shipingo Board.

Salidas

Ayer salieron los siguientes vapores: Miami, Joseph R. Parrot y Henry M. Flagler para Key West; el Barcelona, para Nueva Orleans, y el Manuel Calvo, para Colón.

Hoy Asamblea para el próximo martes, a las tres de la tarde, en Galiano número 98.

"EL SPORTMAN"
Invita a Vd. Vea los trajes de DRIL No. 100 que vende a $30.00.
SEDA CHINA, a 50 pesos.
PRADO 119. Habana. Tel. A-9500.
C4902 alt. 10d.-7

Vapor "Barcelona"
Admitrá carga, en su salida de fines del corriente mes, para los puertos de su itinerario, que son: Islas Canarias, Cádiz y Barcelona.
Para más informes dirigirse a sus consignatarios.
SANTAMARIA Y CA.
San Ignacio número 18. Teléfono A-3082.
C. 5084 10d.-13.

SEMILLA DE GUINEA
GRAN DEPOSITO
PIDAN A YARZA Y COMPAÑIA
MARTI-CAMAGUEY

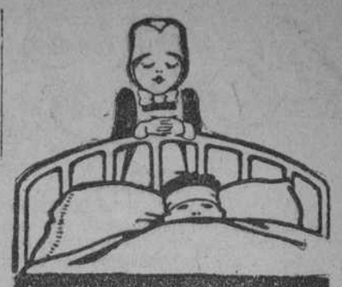
PLUTO es para gente sana que quiere seguirlo siendo. Es también el remedio de Natura para Indigestión, jaqueca, estreñimiento y desórdenes de los riñones, hígado y estómago.
Se embotella en French Lick Springs, Indiana, E. U. A.
Dosis: Un vaso para vino; bien diluído en agua, caliente con preferencia!
Su médico receta
AGUA PLUTO
El Purgante de las Américas.
De venta en todas las farmacias.

Jai-Alai

SABADA, JUNIO 19

Primer Partido, a 25 tantos

Ortiz y Alberdi, (Blancos.)
Lucio y Ermúa, (Azules.)

A sacar los primeros del cuadro 9 y medio y los segundos del 9, con ocho pelotas finas.

Segunda Quiniela, a 6 tantos

Lucio, Alberdi, Millán, Ermúa, Ortiz y Elola.

Segundo Partido, a 30 tantos

Gabriel y Navarrete, (Blancos.)
Amoroto y Teodororo, (Azules.)

A sacar todos del cuadro nueve y medio, con ocho pelotas finas.

Segunda Quiniela, a 6 tantos

Eguiluz, Martín, Amoroto, Gabriel, Cazaliz mayor y Gómez.

El Ejecutivo de la Asamblea Provincial Liberal

Como resultado de una entrevista que celebró ayer con el Gobernador de la provincia, comandante señor Alberto Barreras el Presidente de la Asamblea Provincial Liberal, doctor Miguel Mariano Gómez, quedó acordado citar al Comité Ejecutivo de di-

FOLLETIN 37

HEADON HILL

EL MISTERIO DE MONKSGLADE

VERSION CASTELLANA

(Se venta en la librería d eJosé Albela, Belascoaín, 32.)

(Continúa.)

Oliveria sentóse, con aspecto de resignación, en una de las sillas del hall, y el detective se internó pasillo adelante. Volvió pronto y subió por la escalera principal. Llegó al primer rellano y llamóle la atención el entrepaño que Julián había roto la noche anterior. Una breve excursión por el pasaje secreto le reveló palmariamente que alguien había estado en aquel escondrijo hacía poco tiempo, fijándose su escrutadora mirada en la huella de la bala que Penfold había disparado contra uno de sus perseguidores.

—No cabe duda—murmuró—que los habitantes de esta mansión histórica constituían una familia muy cariñosa y unida. Me agradaría saber si Julián estuvo tan discorde con sus compañeros en la sinfonía del asesinato como parece que lo estuvo en el ensayo. Si es así, ¿por qué trataría de ocultar su cómplice la muchacha? Siendo inocente o creyéndolo así ella no veo la razón...

De pronto la luz se hizo en su cerebro con gran fuerza.

—¡Ta, ta!—se dijo.—Bien puede ser que sea, en efecto, inocente, y que deliberadamente Charnock y compañía hayan dejado aquí a la joven para hacer aparecer como culpable al bueno del doctor.

La culpabilidad de Vance y de la Condesa había pasado de duda a afirmación, como se ve, en la mente de Squarth. Sólo el hecho de haberle asegurado a él mismo que Oliveria estaba viajando por Francia era bastante prueba, si no hubiera tenido otras, para hacerle creer que madre e hijo no eran ajenos al crimen. Comenzó a reflexionar rechinando los dientes con rabia por haberse dejado burlar de tal modo, y arribó a conclusiones muy dsitintas de las del día anterior. No le cupo duda de que el primer vaso de vino que le ofrecieron y que imprudentemente derribó al suelo la Condesa estaba envenenado, o por lo menos contenía algún narcótico para inutilizarlo aquella noche; y el supuesto telegrama del médico vino a rematar el clavo e impedir que el detective ocupara aquella noche al lado de Sir Guillermo, el puesto de Julián Penfold. Luego Vance y su madre conocían la ausencia del doctor y sabían dónde se hallaba.

Por eso habían acogido tan amablemente al policía y lo entretuvieron hasta que ordenaron que telegrafiasen desde Wycombe la próxima llegada de Julián. Esta deducción ratificóle en el concepto que había formado de Mr. Jaime Trelawney; el solapado secretario particular de Sir Guillermo era, sin duda alguna, cómplice de los bandidos.

Rumiando tales pensamientos fué examinando minuciosamente todas las habitaciones, sin exceptuar la cámara de Miss Maitland, y acá y allá no dejó de recoger algunos indicios que creía le serían muy útiles para solucionar el problema que se había propuesto resolver. Poco despdés bajó otra vez al vestíbulo.

—Ahora poco — comenzó diciendo a Oliveria, que seguía sentada en la silla y vigilada por el agente,—cuando usted nos abrió la puerta, señorita, estaba usted aguardando a alguien—lo afirmó a bulto y a la ventura por si lograba averiguar algo.—¿Sería gran error el suponer que el aguardado por usted es el Doctor Penfold?

La joven hizo un gesto de contrariedad y replicó:

—No tengo nada que añadir a lo que ya dije a usted.

Squarth se encogió de hombros.

—Entonces — dijo gravemente—es mi deber arrestar a usted como sospechosa de complicidad en el atentado criminal cometido contra Sir Guillermo Grasmere. Lo que siento es que, ignorando en absoluto que me iba a encontrar con usted y verme precisado a detenerla, no me he provisto de un vehículo, y no va usted a tener más remedio que atravesar el pueblo a pie y a mi lado.

CAPITULO XXIX

EL VENENO DEL ASPID

Cuando llegaba con su prisionera a los arrabales de Monksglade el inspector Squarth no sabía qué hacer de la doncella, próxima a desmayarse por la fatiga corporal y la desesperación mental. No había dormido en dos noches. Lo vergonzoso que se le hacía su situación equivoca y la incertidumbre en que se hallaba acerca de si novio la tenían aniquilada por completo Sólo por orgullo había rechazado el apoyo del brazo que le ofreció el "detective."

Enteróse preguntando al guardia de que no había prisión alguna en Monksglade y que los detenidos que hacía de vez en cuando la policía local, borrachos o vagabundos, eran llevados en un carricoche a Beaconsfield en cuya comisaría había algunos calabozos. Squarth meneó la cabeza negativamente.

—¡Inadmisible!—dijo.—En rigor no hay nada positivo contra esta señorita. Yo la he detenido como sospechosa nada más, y su estado no le permitiría soportar esa clase de tratamiento. Así aunque se salga un poquito de lo usual la dejan en esta casa a cargo de su sargento de usted. Aquí podrá tener las atenciones que necesita

Cuando terminaba de murmurar estas palabras casi al oído del polizonte, llegaban ambos a Los Gabletes. Oliveria hallábase demasiado agobiada y desecha para preocuparse del sitio a que la conducían y sin preguntar acompañóles a la casa, cuyas puertas abrió el sargento Vinter en persona. El buen hombre enterado por Squarth de lo que éste había pensado, aprobó sin restricciones el plan.

—Que tenga cuidado con ella hasta mañana—prosiguió el "detective"—y de ahora a mañana malo será que no hayamos averiguado algo más del caso. De todos modos recuerde usted que no está propiamente arrestada, sino detenida a las resultas de la pesquisa.

—Supongo que, por fórmula debemos de contar con Mr. Trelawney para tenerla en Los Gabletes—objetó el sargento, guiñando un ojo.—Nominalmente es el jefe de la casa, mientras sigan en tan grave estado los señores de Grasmere. Aunque según dice el doctor ambos están mejor.

—Es una buena noticia la que me da usted, sargento—contestó Squarth.—Sí; consultaremos con Trelawney. Será instructivo. ¡Buena suerte! Aquí viene si no me engaño Buenas tardes, señor. ¿Me permite usted una palabra?

Con efecto el secretario particular se dirigía felinamente de la biblioteca al "hall." Había visto a Oliveria desplomada en un diván con el guardia y se acercó en silencio, mirando a la dama con una mezcla de satisfacción y sorpresa como si se regocijara de ello reputándolo como un golpe de buena fortuna. Al verse interpelado no respondió afectuoso al saludo de los dos funcionarios policiales.

—Parece que ha tenido usted suerte, inspector—dijo significativamente.

—Muy buena—contestó Squarth. Precisamente quería hablar a usted sobre el particular. He encontrado a esta joven sola en el Priorato, casa que sin duda fué usada como cuartel general de los complot y atentados contra Sir Guillermo, y tengo la persuasión de que ella sabe algo y aún algos No está prisionera, mejor dicho, arrestada aún, pero desearía que pasara aquí la noche hasta ver si descubrimos algo más. ¿Puede usted complacernos Necesita tomar aliento, y quien la cuide y atienda porque la pobre está mal como puede usted ver. Acaso Miss Bilton...

—No; Miss Bilton, no,—se apresuró a replicar Trelawney.—Déjelo a mi cargo, Mr. Squarth. El ama de gobierno se encargará de todo. Mientras tanto, permítame que la lleve a una habitación donde pueda hallarse más a sus anchas, y haré avisar a la señora Nixey.

El inspector se volvió a Oliveria y le explicó amablemente que tenía que permanecer en Los Gabletes por entonces y que aquel caballero la conduciría a una estancia y le enviaría una mujer para atenderla. La joven demasiado aniquilada y afligida para importarle lo que fuera de sí misma no respondió al detective, y siguió maquinalmente al hipócrita y maquiavélico secretario.

No bien hubieron salido del vestíbulo cuando Jackson, el lacayo, se acercó a Squarth.

—Sir Enrique Dunlaw y Mr. Roberto Boscombe se hallan en el corral, señor, con dos soberbios sabuesos—dijo.—Sir Enrique me encarga saludar a usted atentamente y desearía saber de usted si pueden ayudarle en algo.

—¡No podían llegar en mejor ocasión!—exclamó entusiasmado el pesquisidor.—Precisamente tenía el propósito de enviar a pedir los sabuesos. Dígales que en ese mismo momento voy a reunirme con ellos. Bueno, Vinter, ¿tiene usted ya las fotografías de las dedos qu ehan debido de haber enviado del Scotland Yard? ¡Ah! ¡Muchas gracias! Ya veo que no ha querido usted abrir el sobre. Bien; aguardarán hasta que tenga tiempo de examinarlas. Pero ¿qué es esto? ¿Un telegrama? Veamos. ¡Malo! No hay noticias del auto. Ahora voy a darle instrucciones por si hacen falta tomar medidas antes de que yo vuelva. Una de dos: o esos bandidos de El Priorato han engolosinado, seducido y comprado a Penfold o lo han asesinado. Lo último es lo más probable. De todos modos, no nos queda otro punto de partida para averiguar algo, que esa joven, hasta que encuentre, muerto o vivo, como estoy decidido a encontrarlo, al doctor. Así pues, mucho ojo con ella; no la pierda de vista en lo posible y en caso de apuro proceda usted a arrestarla.

—¿Va usted a volver a El Priorato?

—Sí; con los sabuesos. Ya será completamente de noche cuando lleguemos; pero eso no importa nada a los perros. Vigile usted a Trelawney más que nunca. Supongo que tratará de hablar en secreto con Miss Maitland. Si es eso así no ponga obstáculos de ninguna clase, pero trate por todos los medios, a toda costa, de oir lo que digan; sobre todo si, como no lo dudo, se conocían ya ellos. Creo que es demasiado zorro para comprometerse en tal sentido, pero a veces... ya sabe usted que los más listos caen. Nada más; ahora me voy a hacer trabajar a los perros.

Entretanto bajo los maternales auspicios de Mrs. Nixey, el ama de llaves, Oliveria había sido instalada en una habitación llamada "cuarto del jardín." La buena señora al verla en tal estado, y conquistada por la hermosura y el aspecto de la doncella no quiso molestarla con preguntas y la hizo amablemente comer y beber para recobrar alguna fuerza. Luego la persuadió a que se acostara en el sofá, y la sola referencia que hizo a la tragedia fué dar cuenta a Miss Maitland de que, afortunadamente, Sir Guillermo estaba algo mejor y que el médico tenía muchas esperanzas de curarle del todo.

—Me alegro muchísimo, muchísimo—murmuró Oliveria. — Hubiera sido muy cruel, demasiado cruel. El mundo parece una cueva de foragidos...

Cuando el ama de gobierno la dejó sola siguió echada en el diván frente a la lámpara, pero con los ojos cerrados, incapaz de pensar coordinadamente, ni menos de dormir. Así estuvo cosa de una hora y tuvo conciencia de que habían abierto la puerta suavemente y alguien entró sin hacer el menor ruido en la estancia. Abrió los ojos y vió que el intruso era el meloso y antipático bombrecillo que la había conducido a aquella estancia accediendo a las instancias del detective. Mirábala con furtivo interés que se tornó de pronto en benévola simpatía al observar que la joven le había visto y le observaba.

—¡Ah, cuánto me alegro de que descanse usted! — murmuró dulcemente el secretario cerrando la puerta y avanzando hacia ella.—Puede usted contar con mi más sincera simpatía, pues no dudo de que es usted víctima de algún error. Siempre tuve por usted la más amistosa inclinación, desde que supe de esa gente, de ese Charnock y de la titulada condesa de Beaumont. Yo creo que la podría ser útil... A veces... algún resentimiento perso-

EFEMERIDES CUBANAS

19 DE JUNIO

1762.—Del interior de la Isla lo que se llamaba tierra-adentro llegan hombre a luchar contra los ingleses; esos hombres, son despedazados por la metralla enemiga. El esfuerzo y el valor demostrados por la milicia del país, arranca frases de elogio al sitiador que no cree humillarse enalteciendo las cualidades de sus contrarios; como dice el historiador Vidal Morales. El Conde de Albermale dispone que sus fuerzas avancen hacia la Habana por el camino de San Miguel del Padrón pero fueron contenidas por los guerrilleros de Pepe Antonio y por los milicianos de Aguiar, Chacón y otros habaneros; más, ese esfuerzo resulta inútil porque el cerco se estrecha cada vez más.

Homenaje de reconocimiento al Dr. Olivio Lubian Morell.

Si el Dr. Olivio Lubian, joven médico villaclareño, no fuera hartamente conocido, bastaría la difícil operación en mí practicada por él, en su excelente clínica de Santa Clara, para acreditarlo como uno de los primeros si no el primero de los cirujanos de Cuba, como lo es en mi concepto.

Desde hace veinte años venía yo padeciendo de un cólico que resistió a todos los tratamientos. Ultimamente los médicos que me vieron, sólo me recomendaban la vuelta a mi país—Canarias—alegando que no era posible ninguna operación quirurgica.

En este estado, me presenté hace poco en la Clínica de los Doctores Lubian y Ruiz, de Santa Clara, dispuesto a quedar en la mesa de operaciones, antes que seguir sufriendo mi horrible padecimiento.

El Dr. Lubian no pudo darme más que muy remota esperanza de éxito pero resuelto, como estaba a operarme, me sometí a todo y pocos días después me hizo la resección del ciego y colon ascendente, llegando por arriba hasta el ángulo hepático del cólon y por debajo hasta nueve pulgadas en el intestino delgado; abocamiento del extremo del intestino delgado al asa sigmoidea; y resección de un tramo intermedio de intestino delgado, de 15 centímetros, sobre el cual se había sembrado la neoplasia. Científicamente la operación se denomina así: Colectomia parcial; ileosifmoidostomía consecutiva; enterorafía circular terminal de la resección del tramo del ileon.

En resumen: un prodigio de habilidad y de ciencia, que me ha devuelto la completa salud y la vida y que hará eterno mi reconocimiento al doctor Lubian, tan modesto como inteligentísimo.

Santa Clara, Junio 11 de 1920.

José González y González.

P 1d.19

Aviso a las Damas

Hemos recibido la mejor y más elegante colección de aros (esclavas) para el brazo en todos colores y sortijas Onix.

"LA GEISHA"

Neptuno, 100. Habana.

C5207 10d.-19

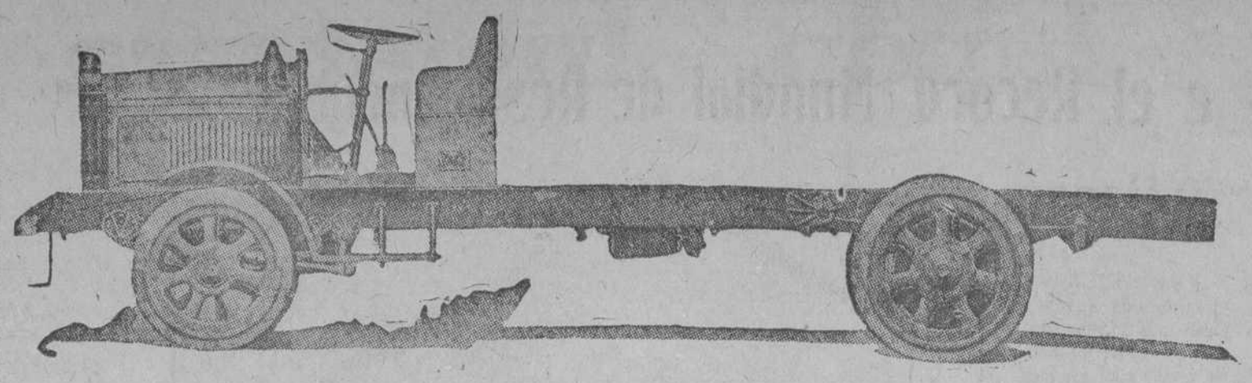

Por su excelencia mecánica y enorme sobrante de fuerza—HECHOS que a diario se manifiestan en el rudísimo servicio a que se dedica el gran número vendido—los Camiones U. S. están considerados como el medio más seguro, eficaz y económico para el transporte de carga exagerada.

ARTURO ANGULO & Co.

MONTE, 483. TELEFONO A-8442.

EXISTENCIA PERMANENTE

CAMIONES U. S.

Vacuna Anti-Rábica

En jeringas listas para uso inmediato

Laboratorios Bluhme-Ramos

EL CALZADO Florsheim

La mejor garantia que presta el calzado

"FLORSHEIM"

está en la recomendación de todo aquel que lo ha usado.

De venta en los principales establecimientos.

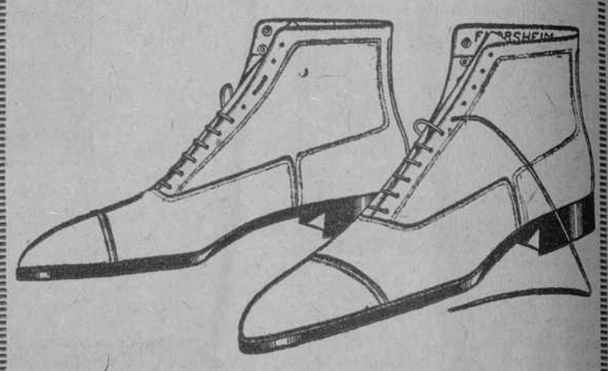

Notas personales

NUEVO BACHILLER

A la temprana edad de dieciseis años ha terminado sus estudios de Bachillerato que cursaba en el "Colegio de Belén", el estudioso joven José Hurtado y Méndez, habiendo obtenido brillantes calificaciones en las asignaturas de Física, Química, Cívica e Historia Natural, a que fué sometido en riguroso examen.

Damos la enhorabuena más afectuosa al nuevo Bachiller en Ciencias y Letras, haciéndola extensiva a todos sus familiares y en particular a las señoras Modesta Méndez y Pérez y Gabriela Pérez Viuda de Méndez, madre y abuela respectivamente del joven Hurtado.

EL SR. B. ROMAÑACH

Encuéntrase en esta capital el distinguido caballero señor Benito Romañach, prestigiosa personalidad del comercio de Caibarién, donde goza de prestigios y simpatías. El señor Romañach es Presidente de la poderosa y próspera compañía azucarera Santo Tomás, propietaria del ingenio del mismo nombre.

Nuestro afectuoso saludo al distinguido amigo.

DR. F. SANCHEZ DE FUENTES

El prestigioso letrado doctor Fernando Sánchez de Fuentes, nos comunica en atento b. s. m., que como abogado consultor de la Asociación de Hacendados y Colonos, ha señalado los lunes miércoles viernes, de 4 a 5 p. m. para atender a cuantos asuntos interesen a los asociados de dicha Corporación.

Lo que gustosamente hacemos público para conocimiento de los mismos.

Pies ardientes, hinchados y delicados no le permiten usar zapatos elegantes. Bañe sus pies con "Tiz" y verá el resultado. Podrá usar zapatos más pequeños y más bonitos.

"Tiz" hace desaparecer en pocos minutos el dolor de los callos y juanetes. "Tiz" quita la hinchazón y limpia los poros.

Compre una cajita de pastillas de "Tiz" en la farmacia por pocos centavos y goce en refrescar sus pies como lo hacen miles de hombres y mujeres hoy en día.

15 Años

Edad de Ilusiones

Tiempo en que todo se vé color de rosa....Pero no hay rosa sin espinas, y aún a los quince años muchos peligros acechan la salud de las jovencitas al transformarse en mujeres.

Las madres prudentes deben observar sus hijas con mucho cuidado durante esta época, y saber adivinar en sus semblantes pálidos é inquietos, los trastornos de que el pudor natural no las deja hablar. Las madres inteligentes deben dar a sus niñas durantes esta época, junto con los prudentes consejos, las Píldoras Rosadas del Dr. Williams, a fin de que todo su organismo sea fuerte para resistir el cambio.

Pídanos que le mandemos *gratis* el librito titulado "Consejos Confidenciales para Señoras." Diríjase a Dr. Williams Medicine Co., Dept. D, Schenectady, N. Y., E. U. A.

GINEBRA AROMATICA DE WOLFE

UNICA LEGITIMA

IMPORTADORES EXCLUSIVOS EN LA REPUBLICA

MICHAELSEN & PRASSE

Teléfono A-1694. - Obrapía, 18. - Habana

La Cuba Importation Company

SUCESORA DE

BRIEL Y HERMANO

Participa a sus clientes que no tiene relación alguna con casas que ostentan nombres similares.

SUS OFICINAS EN:

VILLEGAS NUM. 119.

Apartado 1088. Teléfono: A-6853.

HABANA.

c 5022 alt 3d.12

Cerveza: ¡Deme media "Tropical"!

CRONICA ASTURIANA

Viene de la página TERCERA

linón" cuyas tribunas y sillas se hallaban completamente ocupadas.

Por dos "goals" a cero quedó proclamando campeón de España el equipo del Barcelona, a quien los espectadores aclamaron con delirante entusiasmo.

La Federación regional y el Real Sporting Gigonés reunieron después del partido en expléndido banquete a los equipos, delegados y autoridades locales, predominando en tan simpático acto la mas franca y espansiva cordialidad.

El 2 de mayo fué para Gijón un día memorable sobre todo para su comercio y la pequeña industria pues los hoteles, fondas, cafés y demás establecimientos de esta clase se vieron desde las primeras horas de la mañana totalmente ocupadas y la animación en las calles no decayó ni un instante.

El ex-ministro de Fomento don Angel Osserio y Gallardo, acompañado de su distinguida esposa, pasó varios días en Asturias, siendo objeto de grandes demostraciones de simpatía.

En Gijón e invitado por el Ateneo Casino-Obrero de aquella villa, dió una notabilísima conferencia en el teatro de Jovellanos siendo presenciado al auditorio por el elocuente orador y culto abogado don Julián Ayesta.

Disertó el batallador político maurista sobre cuestiones sociales, en cuyo desarrollo puso una vez más de relieve sus profundos conocimientos en la materia, su sólida preparación para ejecutar sobre bases amplias una política radical en tal sentido dentro de las normas conservadoras y la orientación amplia y luminosa, genuinamente democrática, con que aborda los trascendentales problemas agrarios, de tan palpitante actualidad en las regiones andaluzas. Escusamos decir que el ilustre ex-ministro fué escuchado con gran atención y aplaudido con caluroso entusiasmo.

El señor Ossorio visitó las minas de Sama y La Felguera, enterándose bien de los problemas sociales planteados en Asturias y de las condiciones en que trabaja el obrero en nuestra zona minera; en Oviedo visitó la Catedral Basílica, deteniéndose a contemplar las obras de mejora y reparación que se están realizando en la Cámara santa, y después de recorrer las principales calles de la ciudad, aceptó la comida íntima con que le obsequiaron en su elegante residencia los Marqueses de la Vega de Anzo, Barones de Grado, comida a la que fueron invitados distinguidas personalidades entre las cuales era la más modesta el autor de estas líneas.

Los señores de Ossorio y Gallardo regresaron a Madrid profundamente satisfechos de las atenciones recibidas y maravillados de los progresos alcanzado por esta provincia en todas las esferas de la iniciativa y del trabajo.

En las Sociedades Filarmónicas de Oviedo, Gijón y Avilés ha dado los acostumbrados conciertos de primavera la célebre Orquesta Sinfónica de Madrid, bajo la insuperable batuta del maestro Arbós.

Las solemnidades musicales se celebraron, respectivamente en los teatros de Campoamor, Jovellanos y Somiras, cuyas salas hallábanse totalmente ocupadas por un público que escuchó religiosamenee la ejecución asombrosa de los selectos programas, en los que ocupaba lugar adecuado la música española, representada por los nombres ilustres de Alvarez, Granados, Turina y el mismo Arbós.

Los conciertos dados por la Sinfónica fueron cuatro en Oviedo, dos en Gijón y uno en Avilés. Días antes, y contratado por las mismas Filarmónicas, se habían hecho oir con agrado el ilustre pianista Friedman, que posée admirable sdotes de ejecutante.

Regresó de Madrid la Comisión de la Junta de Obras del Puerto de Gijón que se había trasladado a la Corte para gestionar la urgente tramitación en el Ministerio de Fomento de asuntos vitales para el desarrollo de la vida marítima de la floreciente villa.

Los comisionados vienen altamente complacidos de su labor y han sido tales las seguridades que se les dió en Madrid, que ya han empezado a ejecutarse las obras de reconstrucción del Dique Norte del Musel, que era uno de los motivos principales del referido viaje.

Apoyado en esta actuación constante y afortunada de los gijoneses, que no cesan de interesarse por su puesto del Musel el cual tantos millones lleva costado al Estado, El Progreso de Asturias, de Avilés, ha iniciado nueva campaña encaminada a estimular a la Junta de Obras de dicho pueblo para que no se demore la realización de las importantes obras que están en proyecto para ampliar el puerto local y la vía, así como mejorar las condiciones de la Dársena de San Juan de Nieva y la boca del puerto, donde hace mucha falta un buen trigado.

La Directiva de la Junta avilesina, comprendiendo al fin que no es posible perservar por la senda del quietismo sin notorio quebranto de los grandes intereses que le están encomendados, ha decidido realizar gestiones para adquirir en propiedad un excelente tren de dragado y dar comienzo en corto plazo al ensanche del puerto local, que se ensanchará unos doce metros por los terrenos de Las Huelgas.

Para llevar a cabo sin dificultades estos interesantes propósitos, háblase de que una representación de la Junta de Obras del Puerto de Avilés se trasladará a Madrid, donde la apoyará en cuantas gestiones realicen en tal sentido el Diputado a Cortes por el distrito señor Pedregal.

Ha fallecido en su casa de Oviedo el muy ilustre señor don Benigno Rodríguez Pajarés, Provisor y Deán de la Catedral Basílica, cuyo entierro constituyó una elocuente y sentida manifestación de duelo, pues el finado, por su afabilidad y modestia, gozaba de gran popularidad en la capital asturiana.

También falleció en la misma capital el reputado Abogado don Marcelino Trapiello, ex-Juez de Primera Instancia y ex-Diputado Provincial, en cuyo cargo laboró con entusiasmo por el progreso de Asturias y singularmente de Oviedo. Dirigió durante varios años "El Carbayón", de cuya Empresa periodística era principal accionista.

En su casa de Villabona de la Sierra (Nava) pagó su tributo a la muerte el conocido y estimado comprovinciano don José Antonio Escobar y Vigil-Escalera, emparentado con respetables familias de la provincia.

Víctima de rápida enfermedad, entregó su alma a Dios el distinguido joven don Antonio Martínez y Díaz de Ceballos, hijo del Presidente de nuestra Audiencia Provincial. Era licenciado en Derecho y por su cultura y nobles prendas personales gozaba en los círculos oretenses de la estimación de todos.

Organizada por la "Semana Parroquial" de Gijón, se verificó el 3 del actual una concurrida peregrinación al milagroso Cristo de Limpias, de la que formaron parte muchos sacerdotes y gran número de personas piadosas, no solo de Gijón, sino también de los pueblos comarcanos.

Fué ejemplar y conmovedora demostración de fé religiosa.

En la Gruta de Covadonga unieron para siempre sus destinos el 28 del pasado abril la bella señorita Adelina Lleraudi Cuetos, perteneciente a muy apreciada familia de Sevaras, y el acreditado comerciante de la Habana, don Manuel López Guardado.

Bendijo la unión el Beneficiado de la Real Basílisa de Covadonga, don Domingo Caso y fueron padrinos doña Balbina Lleraudi tía de la novia y don Juan López hermano del contrayente, representando al Juzgado Municipal don Ramón Cueto García.

Los invitados a la ceremonia nupcial fueron obsequiados con un banquete en el hotel Pelayo.

Ha sido firmada una Real orden otorgando a Asturias el establecimiento de la red telefónica para todas las capitales de concejo, servicio importantísimo que viene a satisfacer cumplidamente una aspiración general.

El nuevo servicio será propiedad del Estado, el cual destina a tal fin don millones de pesetas agregándose a esta suma un veinte por ciento, que abonará la Diputación.

La prensa asturiana celebra con justicia esta notable mejora, en cuya implantación ha tomado activa parte el Diputado a Cortes por Villaviciosa don Nicanor de las Alas Pumariño, Director de Comunicaciones.

Julián ORBON.

Oviedo 8 de Mayo de 1920.

ESSEX MOTORS DETROIT U.S.A.

El "ESSEX" Tiene el Record Mundial de Resistencia En Jornadas de 50 Horas.

Construído por los mismos fabricantes del "HUDSON" todos los records sin par que ha establecido este automóvil demuestran asimismo las verdaderas cualidades del "ESSEX". Estos records sirvieron para profetizar un funcionamiento tan perfecto como jamás se pensó que era posible en el automóvil ligero. Y las profecías ahora se han cumplido.

Un chassis de stock "ESSEX" estableció el record mundial de resistencia con su recorrido de 3,037 millas en una jornada de 50 horas. La autenticidad de este record está garantizada oficialmente por la American Automobile Association. Un "ESSEX" estableció otro record mundial cubriendo 1,061 millas en 24 horas. Y también ha sido un coche de tourismo, de los de stock, el que ha realizado esta proeza.

En distintos lugares el "ESSEX" ha establecido asimismo muchos records locales tanto en carreteras y pistas como en subida de lomas. Y centenares de otras pruebas por demás abusivas han comprobado siempre esa poderosa resistencia de que 30.000 dueños de coches "ESSEX" pueden disponer hoy para el servicio diario.

Pero no es sólo el funcionamiento lo que revela en el "ESSEX" ese mismo sello de calidad que lleva el "HUDSON". Lo perfecto de sus líneas, su lujoso acabado y su hermosa apariencia, denotan a simple vista ser el producto de años de supremacía en la delineación de carrocerías. Su confort en el paseo, su suavidad en la marcha y la enorme cantidad de fuerza que siempre retiene en reserva su motor son cualidades sólo comparables con las de los más finos automóviles de elevado precio. Y además de todo eso usted tiene en el "ESSEX" las mismas ventajas que proporciona el coche ligero, las cuales son mucho más importantes hoy que nunca.

No considere al "ESSEX" como un automóvil de la calidad de los otros del tipo ligero que usted ha conocido, sino como uno que reune todos los requisitos que el comprador más escrupuloso podría exigir en los automóviles grandes y costosos. Establezca su comparación poniéndolo siempre al más alto nivel en cuanto a funcionamiento y calidad fina, en vez de juzgarlo por los demás coches de moderado precio.

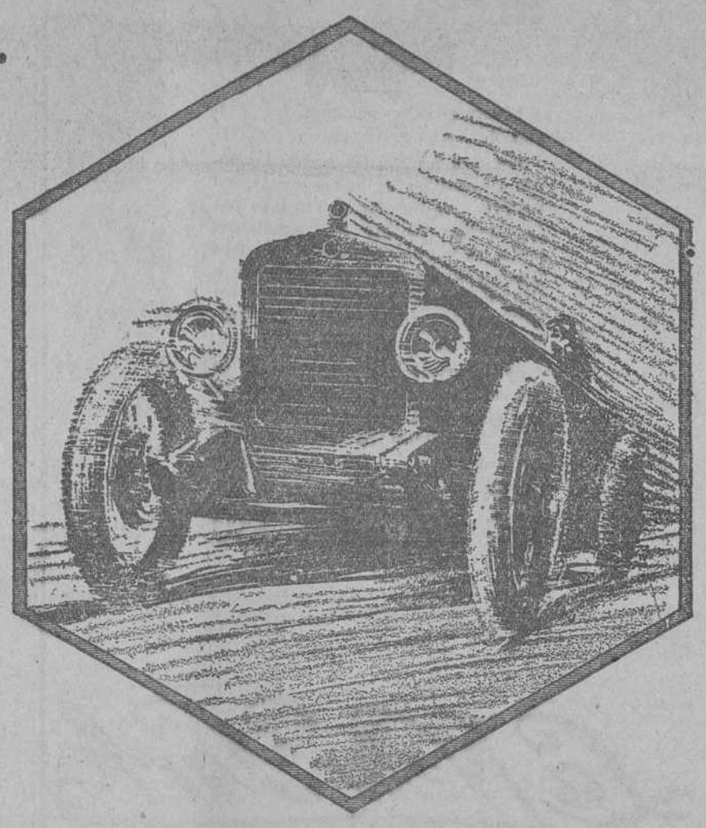

También usted le habrá de encontrar al "ESSEX" ese hechizo que ha cautivado ya a 30.000 personas.

LANGE MOTOR CO.
Prado 55.

Existe alguna razón para que su vejez sea prematura?.. Desea Ud. tener un corazón jóven?... Sí!, Y un cuerpo jóven?... También!, Y un pelo canoso?... No!. Pues entonces use "PILAR", la tintura vejetal a base de quina. Restaure su color natural al cabello y fortalezca su crecimiento.

De venta en todas las farmacias.

YESO EN BARRILES Y SACOS
PLANCHAS DE YESO
PRENSADAS, PARA CIELOS RASOS Y TABIQUES.
Patente Cubana "Tischer"
Beaver-Boards, para revestimiento, tabiques y cielos rasos.
TEJAS ROJAS Y VERDES
ADOLPHUS TISCHER
Fundado en el año 1905.
TEJADILLO 48. **TELEF. A-2507.**

. 21209 9 jl.

Cáspulas e Inyección Gardano. Maravillosas
para curar rápidamente, sin molestia alguna los
FLUJOS DE LAS VIAS URINARIAS
Exito garantizado. No hay nada mejor.
Sarrá, Johnson, Taquechel, S. José y Belascoaín 117.

EN 48 HORAS
ponemos en su camión Ford la carrocería que más convenga a su servicio.
Carrocera Industrial
Aramburo 28.-Teléfono A-7478

C. 4933 alt 2d.-11.

Sociedad Anónima
"Cooperativa Reedificadora de la Habana"

SE AVISA por este medio a los tenedores de acciones de esta Sociedad que el Consejo de Dirección en sesión celebrada el día 30 del mes de Mayo próximo pasado, acordó repartir un dividendo de UN CUATRO POR CIENTO como utilidades correspondientes al primer semestre, haciéndose presente que pueden hacerlo efectivo desde el día 2 del entrante mes de Julio en las Oficinas de la Sociedad, calle de Habana, número 89.

Habana, Junio 18 de 1920.

Francisco DOMINGUEZ.
Secretario-Tesorero.

C5215 6d.-19

ALPARGATAS CON REBORDE
TEL. EL IRIS M-1437
AGULLÓ
TOSSAN
TINTURA FRANCESA
Rejuvenece a los viejos. Reduce la edad de las damas. Hay en Sederías y Boticas.
.... alt. 10d.-1o.

Dr. Enrique Lluria
Especialista en enfermedades de la orina.
Creador con el doctor Albarrán del cateterismo permanente de los uréteres, sistema comunicado a la Sociedad Biológica de Paris en 1891.
Consulta: de 2 a 4. Neptuno, 348, bajos
C 3579 alt. Ind. 15 ab.

Doctora Amador.
Especialista en las enfermedades del estómago. Trata por un procedimiento especial las dispepsias, dilataciones del estómago y la enteritis crónica, asegurando la cura. Consultas: de 1 a 3. Reina, 90. Teléfono A-6406. Gratis a los pobres. En casa. Miércoles y Viernes.

JARABE de AMBROZOIN
PARA TOS BRONQUITIS TUBERCULOSIS LARINGITIS ASMA TOS FERINA TUBERCULOSIS y otras AFECCIONES RESPIRATORIAS
PARA TOS BRONQUITIS TUBERCULOSIS LARINGITIS ASMA TOS FERINA LA GRIPPE Y ASMA
PREPARADO EN LOS LABORATORIOS DE LA "SALVITAE"

RUTA DE LA FLORIDA
La Ruta Oficial de la Correspondencia entre los Estados Unidos y Cuba.
$62-81 Habana Nueva York $62-81
Zarpa un vapor DIARIAMENTE del Muelle del Arsenal a las 10.0 a. m., exceptuando los Domingos y Jueves, el cual llega a Key West a las 5.00 p. m. del MISMO DIA, y el pasaje HACE CONEXION DIRECTA con TREN RAPIDO Y LUJOSAMENTE EQUIPADO, que lleva carros PULLMAN de COMPARTIMENTOS, SALONES y SECCIONES DIRECTOS A NUEVA YORK SIN CAMBIO ALGUNO. Conexiones en JACKSONVILLE con trenes directos a puntos del OESTE y SUDOESTE.
Los barcos que salen de la Habana MARTES Y VIERNES van a PORT TAMPA, por la vía de Key West.
Para reservaciones en los barcos, boletines de Ferrocarril y Pullman, o cualquier otro informe, dirigirse a la Oficina de Pasajes, Bernaza, número 8. Teléfono A-9191, o a la Compañía. Apartado 786. Habana.
IMPORTANTE:—Los Señores pasajeros deben registrar sus nombres y obtener sus boletines en nuestra Oficina de Pasajes, a más tardar el día anterior a la fecha de salida, antes de las 5 p. m.
The Peninsular and Occidental Steamship Co.

"SOUTHERN"
LA FAMOSA CERCA TEJIDA DE ALAMBRE
El engrampe o nudo lo forman los alambres verticales, dando varias vueltas sobre los horizontales. Esto impide que se agrande la malla, por mucha fuerza que se haga.
Cada rollo tiene 55 yardas.
Lleva un letrero amarillo con el nombre.
"SOUTHERN"
Exija la marca. Se vende en todas las ferreterías importantes.
Agentes exclusivos en Cuba:
RODRIGUEZ Hno. Luz 40. Habana.
GULF STATES STEEL Co. BIRMINGHAM, ALA., FABRICANTES.

Junio 19 de 1920

DIARIO DE LA MARINA

Precio: 5 centavos.

CEMENTERIO DE COLON

Información sobre nuestra Necrópolis

ENTERRAMIENTOS DEL DIA 17 DE JUNIO DE 1920

Rufino Mendizabal de España de 43 años Luz 2, Ulcera del estómago. N. E. 28 bóveda 14 de la Sociedad Vasco Navarra.

Alberto Bellvery, de Cuba de 3 meses Lawton 74, nfección intestinal, N. O. 10 campo común Osario de Andrés Bellver Martínez.

Nieves Menéndez de Cuba de 3 meses Lawton 74 infección intestinal, N. O. Nieves Menéndez de Cuba de 3 años San Lázaro 40, Uremia N. E. 25 bóveda de Nieves Menéndez viuda de Bohorques.

Juan Meneses de Cuba, de 52 años Suspiro, 20 Tuberculosis N. O. 5 campo común bóveda de Juan Meneses.

Mercedes Ortíz, de Cuba de 44 años Carmen sin número Arterio esclorisis, N. E. 5 campo común bóveda 1 de Matilde Valdés.

Restos mortales de Edelmira Oviedo procedentes de Sabanilla del Encomendador, S. E. 25 campo común Osario de los hermanos Santa Cruz de Oviedo y Torres.

Antonio Morales de Canarias de 84 años Horstman 1, Nefritis albuminosa, S. E. 20 hilera 17 fosa 19.

Simón Fadelo de Cuba de 48 años Misión 93 Tubercuosis S. E. 20 hilera 18 fosa 1.

Santigao Martínez, de Cuba de 13 años hospital Calixto García Absceso fistuloso, S. E. 20 hilera 18 fosa 3.

Carmen García de Puerto Rico, de 53 años Covadonga, Cáncre del útero S. E. 20 hilera 18 fosa 3.

Herminio Alonso de España de 53 años Covadonga Arterio esclrosis S. E. 20 hilera 18 fosa 4 .

Eduardo Castro de Cuba, de 42 años Jesús Peregrino, 60 Cirrosis hepática S. E. 20 hilera 18 fosa 5.

Juan Cabrera de Cuba, de 35 años Alcantarilla 22 Asistolia S. E. 20 hilera 18 fosa 6.

Agustín Vidal de Cuba, de 21 años San Rafael y Mazón Enfermedad del corazón S. E. 20 hilera 18 fosao 7.

Manuel Debasa de España de 36 años J. y 11 Vedado Abceso del hígado S. E. 20 hilera 18 fosa 8.

Evarista Navarro de Cuba de 73 años Luco letra H, Asistolia S. E. 20 hilera 18 fosa 9.

Cirilo Pérez de Cuba de 9 años Reparto Juanelo, Paludismo S. E. 20 hilera 18 fosa 10.

María M. Menocal de Cuba de 1 año Tulipán 23 Gastro colitis N. E. 5 de segundo orden hilera 40 fosa 4.

Juan J. Peñalver, de Cuba de 4 años Concordia 97 Enteritis N. E. 5 de segundo orden hilera 40 fosa 5.

Ana L. Lugo de Cuba, de 18 meses Puentes Grandes Bronconeumonía hilera 40 fosa 6 del N. E. 5 de segundo orden.

Lucía Morales de Cuba de 4 meses Pogolotti, 237, Infección intestinal N. E. 5 de segundo orden hilera 40 fosa 7.

Pilar Hidalgo de Cuba, de 1 año Justicia sin número Meningitis simple N. E. 5 de segundo orden hilera 40 fosa 8.

Alfredo Cardoney de Cuba, de 6 meses Velázquez 29 Enteritis N. E. 5 de segundo orden hilera 40 fosa 9.

Silvano Romep, de Cubza de 2 meses Puentes Grandes Gastro enteritis S. E. 3 campo común hilera 1 fosa 1.

Gregorio Frenesda de Cuba de 5 meses Anton Recio 59, Bronquitis aguda, S. E. 3 campo común hilera 1 fosa 2.

Un desconocido como de 45 años hospital Calixto García Congestaión cerebral alcohólica, S. E. 5 campo común hilera 11 fosa 9 primero.

Julio del Corral, de Cuba, de 37 años Hospital Calixto García Enteritis crónica S. E. 5 del campo común hilera 11 fosa 9 segundo.

Total: 27.

Al Señor Secretario de Obras Públicas

Los vecinos de la calle de Santa Ana entre Ensenada y Atarés, suplican por nuestro conducto la más pronta reparación de dicha calle, porque está convertida en un verdadero pantano.

Se trata solamente de una cuadra y no costaría mucho, por tanto, complacer a esos vecinos en tan justa petición.

MANIFIESTOS

MANIFIESTO 2.780. Vapor americano H. M. FLAGER. Capitán Phelan, procedente de Key West, consignado a R. L. Brannen.

Con carga general.

MANIFIESTO 2.781. Vapor americano J. R. PARROT. Capitán Phelan, procedente de Key West, cosignado a R. L. Brannen.

MANIFIESTO 2.782. Vapor americano PASTORES. Capitán Smith, procedente de Bocas y escala, consignado a W. M. Daniels.

Con 56.000 racimos de plátanos para New Orleans.

MANIFIESTO 2.783. Vapor americano MANTA. Capitán Carey, procedente de Filadelfia, consignado a la Auxiliar Marítima.

La Auxiliar Marítima. 1.500 toneladas de carbón mineral. 500 id id de coke.

HECHOS PROBADOS

Nosotros NO reducimos los precios de nuestros trajes.

Nuestras mercancías fueron marcadas al principio de la temporada con un provecho inferior al obtenido por la mayoría de los establecimientos similares y muy inferior al de otros muchos y gustosos someteríamos a una comparación nuestros precios NORMALES y los precios REDUCIDOS de las demás casas.

Si un comerciante tiene exceso de mercancías o ha pedido demasiado por ellas hace perfectamente en rebajar los precios. Ni uno ni otro es nuestro caso.

DESDE $20 NUESTROS PALM BEACHES A $30

La New York
CORRECT DRESS FOR MEN

Obispo y Mercaderes. Teléfono A-9066.

HAVANA'S AMERICAN CLOTHING STORE

C5192 1d.-19

Suscríbase al DIARIO DE LA MARINA y anúnciese en el DIARIO DE LA MARINA

CORREA IMPERMEABLE GARANTIZADA

ARK

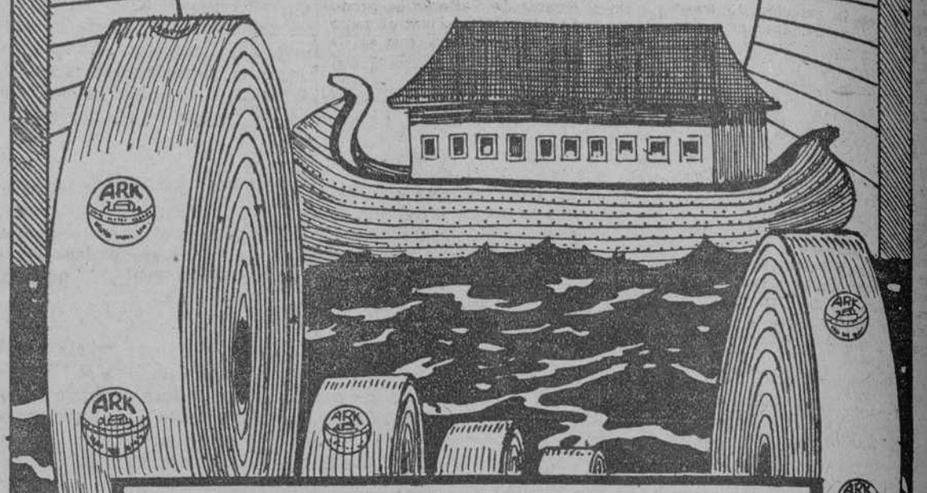

Hacendados, Industriales, Atención

a Eficiencia y Economía de una CORREA, se determina por su Capacidad Productora, NUNCA por su precio inicial

La CORREA "ARK", la garantizamos:
NO estira, NO la afecta la humedad, NO se despega,
NO entra en su Fabricación más que la parte
SELECTA DE CUEROS DE RESES ESCOGIDAS.

ANUNCIO DE VADIA AGUIAR 116

PHILADELPHIA BELTING CO.
(PHILADELPHIA)

UNICOS AGENTES: Julian Aguilera y Ca. MERCADERES 27 HABANA

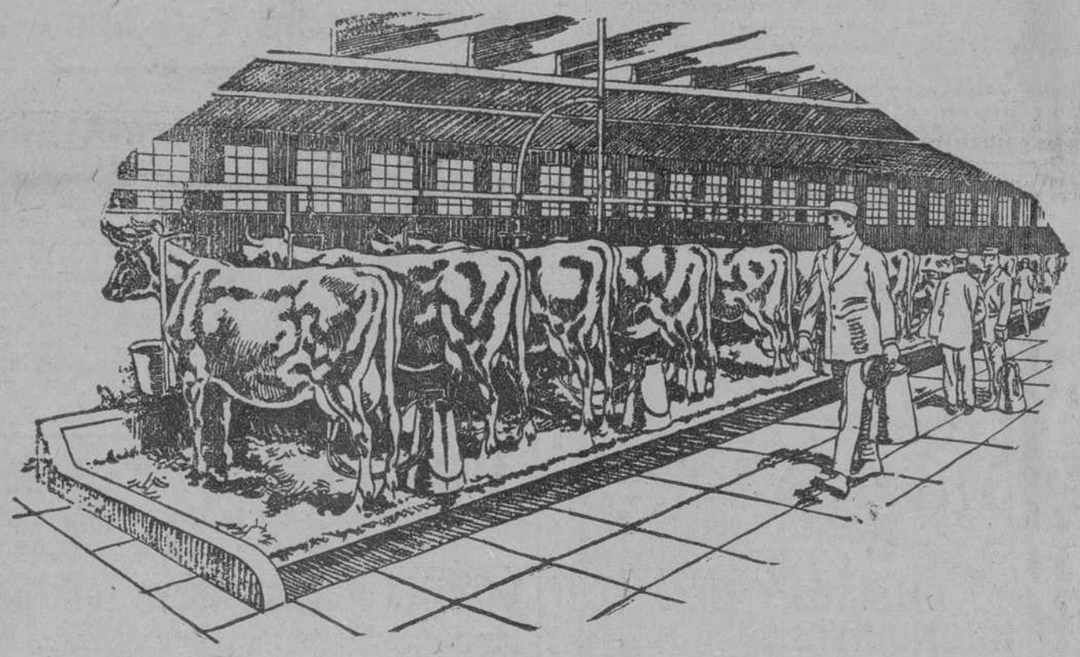

No tomar la leche más pura es mal nutrir su cuerpo

LOS peritos en alimentación declaran que la leche es el alimento por excelencia, pues contiene todos los elementos nutritivos en las debidas proporciones. La leche es vital no sólo para los infantes, sino también para los adultos. Si la leche no figura en nuestra alimentación estamos defraudando a nuestro cuerpo, privándolo de la nutrición necesaria a la sangre y a los tejidos nerviosos para la reconstrucción constante del sistema. La leche es el alimento promotor del crecimiento, y es además un auxiliar indispensable para la asimilación de otros alimentos.

Los doctores cubanos más eminentes han analizado la Leche Lolita y satisfechos de su origen y producción sanitarias, autorizan a Ud. para que la use. Durante todo el proceso de condensación, se preserva a la Leche Lolita de todo riesgo de contaminación, aplicando los métodos más modernos, de tal modo que esta leche llega a manos de Ud. siendo el producto más puro que la inteligencia humana puede elaborar.

¿Sabe Ud. con certeza si la leche que Ud. consume procede de vacas sanas? ¿Qué sabe Ud. acerca de las condiciones sanitarias de la vacada y de los establos? La Leche Lolita es no sólo perfectamente pura y digna de confianza, sino que es tambien deliciosa.

Pida hoy mismo a su bodeguero una lata de Leche Lolita. El tiene siempre un surtido nuevo.

Sus niños saborearán esta merienda nutritiva y deliciosa: Leche Lolita directamente de la lata

Cia. Libby, McNeill & Libby, de Cuba
Habana Santiago de Cuba

Lolita

Lolita es ahijada de la vaca

HEMO-ANTI-BACILINA
PARA EVITAR Y CURAR
LA TUBERCULOSIS

Bon Ami

En vez de pasta para dar brillo a metales

Bon Ami es un jabón excepcional que se hace de un mineral blanco, desmenuzable y suave, el cual posee excelentes cualidades para dar brillo a metales. Es mejor que la pasta para dar brillo a metales porque remueve la suciedad de las esquinas y limpia el moho.

La pasta para dar brillo a metales limpia disolviendo el moho con acido. El Bon Ami limpia puliendo suavemente el moho y dando brillo al metal sin rayarlo.

Es mejor usar Bon Ami, pues no destruye ni corroe los metales, y no contiene acido.

Bon Ami sirve también para limpiar ventanas, espejos, utensilios de cocina. aluminio. niquel, pintura blanca, etc

Agentes: CIA. PROVEEDORA CUBANA S. en C. Apartado 1730, Habana

S-141

SERVICIO CABLEGRAFICO DE LA PRENSA ASOCIADA RECIBIDO POR HILO DIRECTO.-CORRESPONSALES EN TODA ESPAÑA

DIARIO DE LA MARINA

SEGUNDA SECCION

SERVICIO CABLEGRAFICO EXCLUSIVO DE ESPAÑA INFORMACIONES DE LA SUCURSAL DE NUESTRA REDACCION EN MADRID.

ESPAÑA DIA A DIA

Información diaria de la Redacción sucursal del DIARIO DE LA MARINA en Madrid

El Conflicto del Pan en Madrid

MANIFESTACIONES Y TUMULTOS. DECLARACIONES DE LOS MINISTROS.

Madrid, 21 de mayo de 1920.

Durante el día de ayer prosiguieron las gestiones del gobernador y del alcalde de Madrid, para conseguir mejorar las condiciones del abastecimiento de pan al vecindario.

Según manifestaciones del comisario de Abastecimientos, se estaban descargando en la estación 20 wagones de harina, realizándose esta operación con equipos militares, por no haberse presentado al trabajo los obreros que debían efectuarla.

Al recibir el señor Dato a los periodistas, les dijo, que en el Consejo celebrado en Palacio había informado a S. M. el Rey de la importancia que reviste este conflicto, por haberse prescindido del anuncio previo consignado en la ley de Huelgas, que como todas las leyes, si no se cumplen resultan completamente inútiles.

—En el Consejo—añadió el jefe del Gobierno—dí cuenta al Rey de que por los ministerios de Fomento y Gobernación se habían adoptado las necesarias disposiciones para evitar que Madrid carezca de trigos y harinas y para aumentar el número de obreros que elaboren pan.

El Gobierno no quiere adoptar medidas extremas, pero cumplirá con su deber de mantener el orden, llegando hasta donde fuere preciso.

En la mañana de ayer se reprodujeron las manifestaciones, compuestas en su mayoría por mujeres, dando gritos y pidiendo pan.

La manifestación, al llegar a la calle de San Bernardo tomó caracteres de tal violencia, que los guardias de Seguridad dieron una carga para disolverla.

Reorganizada nuevamente en la plaza del Callao, recorrió la calle del Carmen apedreando los comercios y rompiendo algunas lunas.

Los guardias dieron otra carga, dispersándose las manifestantes. También en la Puerta del Sol tuvieron que dar las fuerzas de Seguridad una carga para disolver numerosos grupos de mujeres que, dando gritos intentaban subir a ver al ministro de la Gobernación.

En una tahona de la calle de la Cabeza, se formó una larga "cola;" algunos de los que la formaban estaban allí desde las nueve de la noche anterior, sin que a las once de la mañana les hubiera llegado su turno.

Al empezar a despachar el pan, y como fuera insuficiente para los que aguardaban, se produjo un gran tumulto, que aumentó considerablemente al ver unas mujeres por una ventana la panadería, que en el interior había gran cantidad de pan que el panadero se negaba a despachar.

En vista de las proporciones que adquiría el escándalo, los dependientes de la tahona, echaron los cierres metálicos, y como el tumulto creciera aún más, la escolta del interior de la panadería, constituída por un cabo y dos soldados del regimiento de Covadonga, hizo dos disparos que atravesaron los cierres metálicos haciendo uno de ellos a la joven de quince años Mercedes Llorens, a quien se le apreció en la Casa de Socorro una herida de pronóstico reservado.

En la "cola" formada a la puerta de una tahona de la calle de Maldonados, que se extendía por varias calles inmediatas, uno de los individuos que en ella figuraban, creyó que otra persona ajena a la "cola" había penetrado en el establecimiento con una recomendación para proveerse del artículo sin necesidad de esperar.

Con este motivo se alzó una ruidosa protesta, arrojándose algunas piedras contra la panadería, siendo precisa una carga de la fuerza pública para contener a los revoltosos.

Ante la Tenencia de Alcaldía del distrito del Centro, se presentó una nutrida manifestación, compuesta por unas 3,000 personas, la mayoría mujeres y niños, que empezaron a dar gritos, pretendiendo asaltar la dependencia municipal.

Una sección de Orden Público dió una carga para despejar los alrededores, oyéndose algunos disparos, que afortunadamente no causaron ninguna víctima.

También en Cuatro Caminos y Tetuán, tuvieron que darse algunas cargas para dominar los tumultos originados en las largas colas formadas a las puertas de las tahonas.

Numerosos grupos intentaron asaltar una tahona en Tetuán, de las Victorias, al conocido grito de "¡Queremos pan!" interviniendo la Guardia civil que dispersó a los asaltantes.

En el Puente de Vallecas se produjo un gran escándalo, al ver el vecindario de aquella barriada, que se llevaban en dos camiones militares gran cantidad de pan.

Las mujeres pretendieron asaltar los camiones y los soldados se vieron precisados a defender el pan a tiros, resultando algunos heridos aunque no parece ninguno de gravedad.

Ayer tarde, por la carretera del Pardo, venía un carro, guiado por Ramón Vidal, que conducía cien kilos de pan destinado a la Unión Ciudadana.

Cerca del arroyo de Cantarranas, un nutrido grupo asaltó y desvalijó el carro, llevándose hasta el último panecillo.

El conductor del carro denunció el hecho a la Guardia civil, que practicó algunas detenciones.

También se han realizado bastantes detenciones, con motivo de todos los incidentes que relatamos.

Anoche estuvo en el ministerio de la Gobernación una comisión de la Sociedad La Unica, presidida por el señor de Miguel, manifestando al ministro, que si el Gobierno no evita los repetidos daños hechos a los comercios madrileños, éstos se verían hoy obligados a no abrir sus puertas.

El señor Bergamín ofreció garantizar la seguridad de los establecimientos, rogándoles que de ninguna manera contribuyan con el cierre de aquellos a aumentar la gravedad de las circunstancias por que atraviesa Madrid.

Los comisionados prometieron abrir hoy, atemperando su futura conducta a lo que ocurriera durante el día.

A la una de la madrugada recibió el señor Bergamín a los periodistas, haciéndoles las siguientes manifestaciones:

—Ya se ve claro que en todo lo que está ocurriendo tiene parte una campaña sindicalista, metódicamente preparada en favor de los presos de Barcelona y Valencia. La Federación levantina, amenaza con la huelga general si el Gobierno no atiende las reclamaciones de los citados presos.

Por su parte, los socialistas pretenden promover disturbios y algaradas. Es reciente lo ocurrido en Orense, donde en cuanto se declaró el estado de guerra, es completa la normalidad, ayer se intentó hacer lo mismo en Lugo, dominando la situación las autoridades sin adoptar medidas extremas, y en Bejar han ocurrido violencias y saqueos de gravedad, que han obligado al alcalde a resignar el mando en la autoridad militar.

Aquí, en Madrid, el ramo de alimentación ha acordado la huelga de todo el ramo, en cuanto los comercios tomen y expendan artículos elaborados en la fábrica La Fortuna. Los oficios de esta huelga serán presentados hoy a las autoridades.

Afirma este ramo de la alimentación, que la responsabilidad de lo que ocurra debe recaer sobre la Sociedad La Unica, la mayoría accionistas de aquella ábrica, y que lejos de mediar en el conflicto, con propósito de concordia, tratan de agrandar las distancias entre patronos y obreros.

Hoy han celebrado una reunión algunas autoridades y representantes de La Fortuna y de los gremios de artes blancas, y han quedado rotas las negociaciones, a mi juicio, por intransigencia de los obreros, pues La Fortuna se avenía a admitir a todos, excepto a los que estén sometidos a procedimiento judicial.

Respecto al asunto del pan, confío en que la venta de este artículo se irá normalizando, subsanándose las deficiencias hasta ahora observadas.

En fin—acabó el ministro—trabajamos sin descanso para solucionar los conflictos pendientes, pero yo estoy plenamente convencido de que lo de la fábrica La Fortuna ha sido un pretexto para inicia run movimiento que el Gobierno, cumpliendo con su deber, ha de sofocar.

Almacenes incendiados

Murcia, 19.

Comunican de Lorca que anoche, a las doce, se declaró un violento incendio en el almacén general de la Compañía del Ferrocarril de Lorca a Alcantarilla.

Se quemaron importantes partidas de algodón, grasas y aceites.

Como amenazaba la propagación del incendio a la estación, acudió una compañía del regimiento de España.

Después de activos trabajos se logró, a las cuatro de la mañana, localizar el incendio.

Han sido muy grandes las pérdidas y ha quedado interrumpida la circulación de trenes.

Los Conflictos Sociales

EL SINDICALISMO EN CATALUÑA. LA HUELGA DEL HAMBRE EN BARCELONA Y VALENCIA. EN SEVILLA SE PREPARA LA HUELGA GENERAL.

Madrid, 21 de mayo de 1920.

Puede considerarse fracasada la huelga del hambre iniciada anteayer por los presos gubernativos de la cárcel de Barcelona. De los 116 que se negaron el primer día a comer rancho solo persistieron en su actitud 25 o 30.

Los huelguistas han enviado a los periódicos una carta, que la censura no ha permitido publicar, justificando su actitud, pues dicen que muchos de ellos llevan detenidos más de cuatro meses, sin que los jueces hayan encontrado motivo para procesarlos; pero el gobernador, a causa de la suspensión de garantías, puede mantenerles presos indefinidamente.

El alcalde estuvo ayer en la cárcel, tratando de convencer a los detenidos de que deben deponer su actitud, esperando confiados el resultado de los trabajos que se realizan para conseguir la libertad de los presos gubernativos sobre los que recaiga acusación grave.

Han sido puestos en libertad 14 obreros de los del llamado ramo del agua, y se anuncia que antes de fin de semana serán libertados otros muchos detenidos.

En Zaragoza estalló una bomba colocada en la puerta del café del teatro Principal, situado en la Rambla de San Carlos.

En todos los pueblos reina, hasta ahora, tranquilidad, si bien es esta más aparente que real, pues los ánimos están muy excitados.

El explosivo causó desperfectos de consideración, resultando dos heridos leves. Además causó gran alarma al vecindario.

En Valencia visitó al gobernador civil una comisión de madres, esposas e hijos de los sindicalistas detenidos gubernativamente, manifestándole que estos presos llevan tres días sin comer y no aceptan tampoco la comida que sus familias les llevan.

El gobernador contestó que no puede someterse a esta imposición de la huelga del hambre, ni a ninguna otra.

El titulado Comité ejecutivo obrero ha repartido una hoja, en la que se lamentan del incumplimiento de la promesa que según dicen, les hizo el señor Durán de libertad a los detenidos gubernativos.

Añade que en lo sucesivo no se fiarán de las promesas de las autoridades y recomienda a los obreros se prevengan, por si hay que reclamar en la calle la libertad de estos presos.

Se ha agudizado en Sevilla el conflicto del pan por falta de harina, pues los harineros se niegan a facilitarla a 70 pesetas, pues dicen que a ellos les cuesta más de 100.

Se han originado tumultos a las puertas de las tahonas al intentar el vecindario abastecerse de pan.

Nutridos grupos esperaron en la carretera a los panaderos de Alcalá, y estos despacharon en medio del campo su mercancía, no entrando en la población más que unos 6,000 kilos.

El alcalde accidental ha prohibido la salida de trigos y harinas, convocando una reunión de senadores, diputados a Cortes y provinciales, los presidentes de las Cámaras de Comercio y agrícola, Círculos y Casinos y directores de periódicos para conocer sus opiniones.

Los conflictos planteados se complican con la extensión de la huelga, que los obreros amplían por solidaridad con los albañiles, anunciándose para la próxima semana el paro de los electricistas y de los gasistas.

La mayoría de los obreros del muelle no acudieron ayer al trabajo y los huelguistas continúan realizando gestiones para llegar a la huelga general.

También se extiende la huelga agrícola por los pueblos de la provincia.

En Burguillos se han comenzado las faenas en algunas fincas con peones forasteros, lo que ha irritado a los huelguistas quienes solicitaron del alcalde expulse a los trabajadores que no sean del pueblo.

Informaciones teatrales.

BENEFICIOS DE ZORRILLA Y PEÑA Y ESTRENOS DE "EL SEGUNDO MARIDO", "GUITARRAS Y BANDURRIAS" Y "EL GENIO DE MURILLO."

Madrid, 21 de mayo de 1920.

En el teatro Infanta Isabel, y con un lleno rebosante, tuvo lugar anteanoche el beneficio de Pedro Zorrilla, uno de nuestros mejores actores cómicos, estrenándose el vodevil "El segundo marido" de Keraul y Barre, adaptado a la escena española por los señores Gutiérrez, Roig y de los Ríos, con tan ingeniosa gracia, que el público pasó un rato delicioso con la representación de la obra.

Añádase a esto, que Zorrilla tiene un papel a la medida, en que desarrollar con toda amplitud sus insuperables dotes cómicas, y se comprenderá que el auditorio aplaudió entusiasmado, haciéndole objeto de toda suerte de manifestaciones de simpatía.

Con Zorrilla contribuyeron al éxito del vodevil, Conchita Ruiz, graciosa y picaresca y Concha Villar y Mercedes Sampedro, admirables en sus personajes.

De ellos se distinguieron Aguado y Perchicot. Para todos hubo ovaciones del público, que salió satisfechísimo de la velada transcurrida.

Anoche celebró Ramón Peña su beneficio y el amplio teatro del Centro se vió abarrotado de una distinguida concurrencia que acudió a testimoniarle una vez más lo que le quiere y admira.

Dos estrenos eligió Peña para esta fiesta y en verdad que no pudo estar más acertado, pues ambas constituyeron francos éxitos para autores en intérpretes.

"Guitarras y banduriras," sainete en dos actos de Paso y García Pachecho, música de Soutullo y Vert, se desenvuelve en un bien estudiado ambiente madrileño, con escenas graciosísimas en contraste con momentos de emoción sentimental, que mantienen constante el interés del espectador.

Ramón Peña, inimitable de gracia en el tipo de un marido más feo que Picio, pero con gran alma y mucho ingenio, entusiasmó al público, que le hizo repetir una linda "Canción del espejo."

Luisita Puchol, monísima como madrileña castiza de mucho donaire.

Muy bien los señores Ozores, León y Pereda.

En "El genio de Murillo," disparate cómico de Paso (hijo) y Manuel Morcillo, el público hizo objeto de grandes ovaciones a autores e intérpretes.

Todos los autores tuvieron que presentarse innumerables veces en escena.

Ramón Peña bien puede mostrarse satisfecho de su beneficio, por los aplausos que le tributaron y por la satisfacción demostrada por la concurrencia.

Conciertos Pagés-Rosés en la Comedia

Madrid, 13 de mayo de 1920.

El notable pianista Pagés-Rosés, ya conocido de los aficionados madrileños, ha dado en el teatro de la Comedia los dos interesantes conciertos anunciados. A escucharle acudió numerosa y distinguida concurrencia; a la cabeza de ella, S. A. la Infanta doña Isabel, que tanto entusiasmo siente por la música.

La favorable impresión que como ejecutante produjo hace tres años el joven artista, muy elogiado entonces por su agilidad y mecanismo, quedó plenamente confirmada. El programa en ambos **recitales**, era de verdadera resistencia, y en todo él fué justamente aplaudido.

En la parte dedicada a los maestros españoles Albéniz y Granados, la interpretación fué más justa y acertada y los aplausos más nutridos.

Como compositor fué celebrado el señor Pagés-Rosés, en un **Vals de salón**, trazado hábilmente sobre un canto popular y muy inspirado.

Se aplaudió con verdadera justicia.

Con los dos interesantes conciertos el crédito artístico de Pagés-Rosés ha quedado consolidado.

Un tribunal arbitral francoaleman

SE DESIGNA PARA PRESIDIRLO A UN JURISCONSULTO ESPAÑOL

Se ha constituído en París definitivamente el Tribunal Arbitral Mixto francoalemán previsto por el Tratado de Versalles para resolver las cuestiones legales y económicas creadas entre franceses y alemanes, por la guerra.

El presidente del mismo, con el carácter de superárbitro, designado por los Gobiernos de Francia y Alemania, un jurisconsulto español, don Cristóbal Botella, colaborador del DIARIO DE LA MARINA, que firma sus trabajos con el seudónimo de Juan de Becon, y lo forman, como árbitros, notables letrados franceses y alemanes.

Agentes nombrados por los dos Gobiernos constituyen el ministerio fiscal.

En los diarios oficiales de París y Berlín se ha publicado el 20 de abril el Código de Procedimientos que ha de servir para enjuiciar los litigios sometidos a este Tribunal.

Serán de su competencia, según lo determinado por el Tratado de Paz entre Francia y Alemania, todas las relaciones jurídicas y todos los asuntos financieros, como contratos, deudas, Sociedades mercantiles, sucesiones, patentes de invención, etc., etc., existentes entre los dos países y que quedaron en suspenso al estallar la guerra, así como las indemnizaciones a que pueden dar origen estos asuntos.

Al acto de constitución del Tribunal asistieron el ministro de Justicia de Francia, M. Lhopiteau, y el presidente de la Delegación alemana en la Conferencia de la Paz, señor Goeppert.

Ambos pronunciaron discursos señalando la importancia de la misión que el Tratado de Versalles ha confiado a este Tribunal, compuesto de árbitros de los dos países y presidido por un superárbitro neutral.

POSTALES ESPAÑOLAS

Para el DIARIO DE LA MARINA

Ramón y Cajal

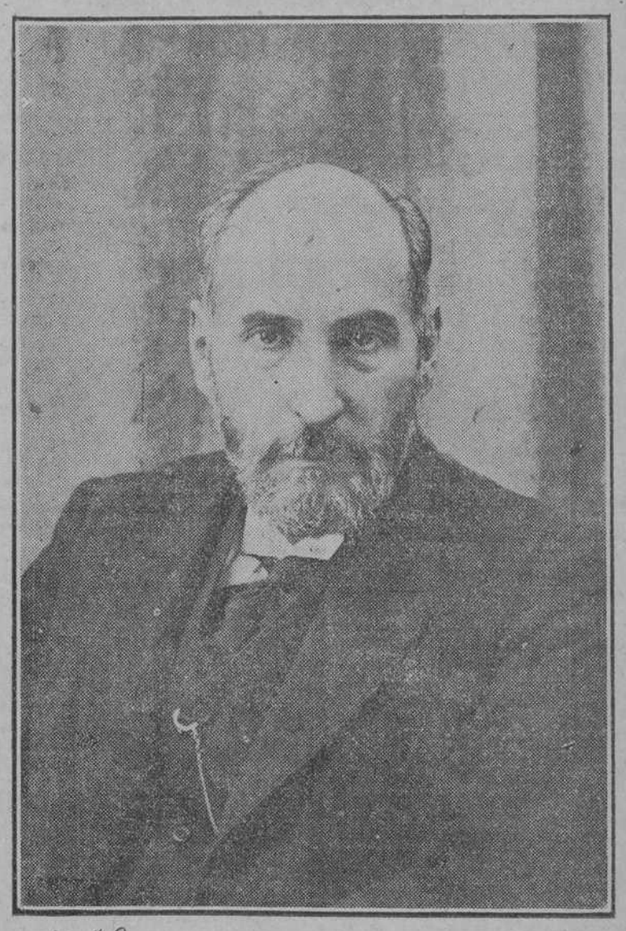

A "Diario de la Marina" con la mas alta consideración y aprecio.

S. Ramón y Cajal

Madrid, 21 de abril de 1920.

Al inaugurar la nueva información fotográfica dispuesta por el señor Director del DIARIO DE LA MARINA, debe ser destacada la personalidad eminentísima de don Santiago Ramón y Cajal. Y como esta información ha de tener, en lo posible, carácter de actualidad, la dará ciertamente el hecho de que en los últimos días, se dijo en Madrid que estaba enfermo el gloriosísimo investigador. Nuestros informadores, acudieron al hotel de la calle de Alfonso XII, frente al Observatorio Astronómico, donde vive el Maestro. Y de allí me trajeron la feliz nueva de que Ramón y Cajal no padecía enfermedad alguna de importancia, sino un leve catarro. El tiempo variable con que se inicia la Primavera, será acaso el motivo de esta insignificante indisposición, de que el mismo doctor nos habla en la carta que he enviado a nuestro periódico.

Ramón y Cajal trabaja sin descanso. Para él no hay horas de asueto. Vive en compañía de su microscopio, y apunta en grandes cuadernos con su clara letra el resultado de la averiguación.

La legítima curiosidad de la Ciencia le acosa con interrogaciones. Sabios americanos, franceses, ingleses, italianos y alemanes, le interrogan de continuo, porque todos saben que mientras la guerra sembraba de odios y de sangre el planeta, Ramón y Cajal seguía en sus labores, preparando, ciertamente, una novedad sensacional. Después de las que ha arrancado al secreto de la materia, no le hacen falta nuevas pruebas, pero él las intenta, y, seguramente, que no pasará mucho tiempo sin que surja del gabinete del genial doctor una afirmación inesperada.

Vive Ramón y Cajal con su esposa y entre un reducido número de discípulos que él ha escogido lentamente, otorgándoles el honor excelso de ser testigos del empeño nobilísimo.

Sabido es que Ramón y Cajal es, además de un científico, un literato. Sus "Memorias", interrumpidas, constituyen un documento que engalana los primores del habla de Castilla. Su pluma es ágil, dueña de las formas más sutiles, expositora gallardísima del pensamiento. Tiene un vocabulario rico, una dicción mágica. Es elegante en el estilo, es conmovedor por las ideas que expone, y por la manera como las expone.

Vida egregia la de Ramón y Cajal. Ni un minuto de pereza, ni un segundo de fatiga. Labora perdurablemente, y va almacenando tesoros, que asombrarán a los venideros. El dijo sobre el método de investigación lo que nadie. El averiguó y venció las dificultades experimentales. El deja una herencia enriquecedora de nuestro numen.

Al transmitir al DIARIO DE LA MARINA el saludo cordial y entusiástico del gran español, he querido corresponder al sentimiento de nuestros lectores, enviando al sabio, con un ramo de flores para su compañera, la tierna expresión de gratitud de cuantos aman nuestra raza, y de los hombres de las otras razas que adoran el genial esfuerzo.

J. ORTEGA MUNILLA.

La Acción Católica de la Mujer.

DISCURSO PRONUNCIADO POR

D. Antonio Maura y Montaner

En el salón de actos de la Real Academia Española, pronunció su conferencia el señor Maura. El acto empezó a las seis de la tarde.

Ocuparon la presidencia el Obispo de Madrid-Alcalá, el de Sión, la condesa de Gavia, la marquesa de Castromonte, y las señoritas de Pidal, Cierva y Luca de Tena.

Al aparecer el señor Maura fué saludado con una entusiasta salva de aplausos.

El feminismo, tema perenne.

No me mostraría agradecido, como lo estoy, a la invitación con que me honrasteis de hablaros en estos comienzos de vuestras reuniones, si fuese su paradero un pasatiempo vano. Me siento obligado a dar la respuesta que sepa y pueda dar a la interrogación que, sin duda, está abierta en vuestro ánimo: en presencia del universal clamoreo feminista, cuando suenan tantas voces apasionadas y vosotras emprendéis juntas la Acción Católica de la Mujer, natural es que os preguntéis cuál es el criterio de verdad y cuáles confines de esta acción. Quiero acercarme a vosotras, y lo mismo me pregunto yo al venir aquí: no me propongo defender ni combatir cosa alguna, sino escrutar en alta voz y con ingenuidad mi propio pensamiento.

Creo que más me aproximo todavía, para que a una discurramos, entendiendo y afirmando que no os habeis congregado a impulsos de sentimientos airados, ni con designios belicosos, ni en busca de desquites vindicativos. Muy al contrario, acudís a un llamamiento del deber, por acto de conciencia, con propósito de enmendar errores y vicios del estado social; y se da con esto a entender que no pensais operar como ráfaga huracanada, tronchadora de las ramas que habrían de rendir el fruto, sino como palanca que templadamente, aploma lo que estaba ladeado, sin trastornarlo. (Aplausos.)

No habría bastante motivo para la empresa que acometéis, ni aun para la molestia de escucharme, si la agitación feminista fuese una polvareda transitoria, una ventolera trasatlántica o, a lo más, anglosajona; un rastro más de la conmoción que la guerra causó. ¡Pero no hay tal! El tema es perenne, tan antiguo como la humanidad y no se cancelará mientras ella exista. Convivir la mujer y el varón no es sino compartir la vida, y ello de alguna manera ha de acontecer. A la pareja de nuestros primeros padres había de dar y dió el Creador una ley de convivencia; y desde aquel origen, todas las religiones, todos los sistemas filosóficos, todas las maneras de agrupación humana, de contextura social y de constitución política, todas las legislaciones que se conocieron en la Historia, llevaron consigo adecuadas definiciones de la condición de la mujer, de su estado familiar, social y jurídico, que fué inseparable siempre del que se haya atribuído al varón. Todas las vicisitudes de la civilización, desde la más selvática barbarie al máximo refinamiento, han tenido su reflejo feminista; y es natural que el zig-zag de avances y retrocesos se resuelva al cabo en una progresiva dignificación, a medida que se alejaba la necesidad del acogimiento al amparo de la fuerza material del varón. Este proceso ha tenido alternados períodos de continuidad o de reniudación, y en cada crisis necesariamente se ha exteriorizado la cuestión feminista, cuándo en los escritos de los pensadores, cuándo en las leyes, cuándo en conmociones sociales. En las postrimerías de la República romana tomó forma con la repulsa del matrimonio por las mujeres; la enumeración sería prolija. Lo que acontece es hallarnos ahora, conocidamente, en trance de honda y general renovación, que plantea, con sólo ser tal, el cuestionario feminista.

Si lo tomamos a novedad es porque no convalecemos de la enfermiza ufanía de originalidad; no acabamos de advertir que en cuanto somos, pensamos, decimos y hacemos, casi todo nos vino por herencia o por influjo del ambiente, reducida a partículas menudísimas nuestra propia aportación. Todo esto que se llama **feminismo** no es sino otro retoño del árbol de la vida; otra adaptación a las nuevas circunstancias, con el crecimiento de complejidad que se opera en todas las fases de la existencia. El cuestionario es extenso y se entrecruzan los pareceres acaloradamente; el fragor de la contienda causa perplejidad en los que no pugnan; y, sin embargo, de esta perplejidad hay que salir, porque el cuestionario entero es una tiniebla, si no lo ilumina un concepto definido y categórico del ser verdadero, de la capacidad y del destino de la mujer en esta vida.

Un modo muy tentador de formar y exponer este concepto pudiera consistir en que evocásemos ahora las figuras radiantes de mujeres insignes, que las hallaríamos en los martirologios, en los santorales, en las crónicas, en las dinastías que fueron o son reinantes, en cualesquiera historias verdaderas. Nos deleitaría su contemplación y la hermosura y el prestigio y la fragancia de aquellas vidas divinizaría un rato el ámbito de esta sala; pero nos diríamos que ejemplares selectos, de cuya excelsitud es buena parte la rareza, son menos demostrativos que común rasero. Pensaríamos entonces que cualquiera observación del ordinario y mediano tipo femenino, tampoco da cabal medida de la capacidad, ni del ser, ni segura noción del destino, a causa de que es secular e inmemorial la inhibición de la mujer, su apartamiento de una zona muy extensa y muy principal de los afanes humanos. No puede ser que la inacción no haya entumecido, cuando no atrofiado, las aptitudes ociosas. (Aplausos.)

Desisto de indagar por estas sendas de las experiencias consumadas; pero quiero que, antes de emprender otro derrotero, pongamos nuestra atención en dos cosas que reputo innegables.

Convendremos en que el carácter, el corazón, la personalidad moral de cada uno, ha recibido su primaria conformación por la mano blanda y amorosa de una mujer, a quien llamamos madre. Suéltase luego el albedrío, y acontece tal vez que para en la culpa o en el crimen. Creéis que a la subsiguiente hora del remordimiento, cuando la conciencia explora el despeñadero y la caída, comparecerá la imagen materna como cómplice? ¿Dejará de mostrarse con semblante de dolorida reconvención? Pues si tenéis esto por cierto como lo creo yo, averiguado está que la mujer, sea cual sea su puesto en la jerarquía de las clases, posee la ciencia del bien y del mal, que es cumbre de la sabiduría. (Ovación.)

Doblemos la hoja. Vivimos muchos años, tratamos muchas gentes, y la vejez todavía no nos redime del enojo de hallar errados los juicios que habíamos formado de muchas personas. Estamos condenados a revisarlos y cancelarlos incesantemente. Pero he aquí a la esposa y a la madre que casi nunca yerran para distinguir y señalar al que merece ser amigo o camarada, al que merece ser eliminado o alejado de la intimidad. Si recordais los casos de vuestra respectiva experiencia, los hallaréis muy señalados, en los cuales esta sagacidad femenina, escrutadora del enigma personal, ha lidiado con la obstinación crédula o viciosa del varón a quien aconsejaba en vano, hasta que sobrevino el escarmiento. He aquí, pues, una clara muestra de que en el intrincado libro de la vida, que es casi el único que hojea, lee y penetra más que el hombre la mujer.

Sin enfarscarnos en disquisiciones anatómicas, fisiológicas ni psicológicas; sin detenernos a conjeturar ni medir el influjo de los hábitos, del desuso y del ejercicio, lo que hallamos ostensible es que tendrá la mujer menos propensión, tal ve zmenos capacidad, para las abstracciones metasísicas o matemáticas; pero rodea las profundidades de la teología, y de un vuelo sabe acercarse más al conocimiento de las cosas de Dios; ahorra sutilezas y laberintos, ejercita la intuición y se muestra favorecida por las súbitas claridades del espíritu; aventajada, en suma, por el que, con frase feliz, el Dante llamó "entendimiento de amor." (Ovación).

Ni diferencia esencial, ni gradación subordinadora entre las dos mitades del género humano.

Si fuese hoy otro mi auditorio, al asunto pediría disecciones y análisis y raciocinios que bien puedo excusar entre nosotros, que aquí somos todos creyentes católicos. Sabemos, por esto, con certeza plena, cosas que abrevian la indagación. Sabemos que Dios hizo a la mujer compañera y no sierva del varón; que la asentó a su lado para el reinado sobre los irracionales; que le dió alma libre e inmortal, igualmente hecha a su imagen responsable para el merecimiento y el castigo. Es decir, una individualidad indeleble, con la cual ha de comparecer sola para la residencia final. Y si abrimos el Nuevo Testamento, aunque no evoquemos las figuras femeninas de los libros santos, aunque no demos por compendiada en la Virgen Madre toda la enseñanza que viene ahora al caso, lo sabremos todo con solo advertir que la sangre de Cristo fué redentora por igual de las almas las de la mujer y las del varón. (Aplausos.)

Nosotros, por lo tanto, ninguna duda hemos de apurar para negar la diferencia esencial y la gradación subordinadora entre las dos mitades del género humano.

Igualdad (paridad, si está así mejor llamada) que no significa indistinta identidad. Fué Dios quien hizo hombre y mujer, con diversidad de constitución física, de aptitud, de vocación, de ministerios en la vida. ¡Grandes diversidades por razón del sexo! Mas ¿son acaso pequeñas las que median entre el niño y el adulto, entre el débil y el atlético, entre el valeroso y el pusilánime, entre el cerrado de mollera y el poseedor de potente y clara inteligencia? No hablo de aquellas otras contraposiciones que pueden parecer dimanadas de las voluntades humanas. Unas diferencias como las otras, por lo mismo que todas implican necesidad recíproca de complemento y compenetración, son otros tantos argumentos de la unidad y paridad; contra cualquiera gradación sojuzgadora de los unos respecto de otros seres humanos. Cada cual responderá de su propia vida, según haya sido su condición, y rendirá cuenta no más que de los talentos que le tocó administrar; pero una individualidad de categoría idéntica, que no se puede confundir ni ser absorbida. Hay por lo tanto, un ámbito de demarcar para la diversidad femenina, dentro de la igualdad esencial.

El hogar cristiano es el centro de gravitación de la mujer.

Cuando nos proponemos esta delimitación, lo que primero advertimos con plena evidencia es que está atribuído privativamnte a la mujer un ministerio vital para la humanidad, cuya existencia quedaría truncada cuan-

(Continuará)

PAGINA MERCANTIL

Banco de la Libertad

AGUIAR, 86.

Cuentas Corrientes, Ahorros, Pagos por Cable, Cartas de Crédito y Operaciones de Banca en General.

TELEFONOS: A-8940 y A-7400

CAPITAL PAGADO: $500.000.00.

Alquilamos Departamentos para Oficina.

MENDOZA Y CO.

BANQUEROS

El hecho de ser esta la única casa Cubana con puesto en la Bolsa de Valores de Nueva York (NEW YORK STOCK EXCHANGE,) nos coloca en posición ventajosísima para la ejecución de órdenes de compra y venta de valores. Especialidad en inversiones de primera clase para rentistas.

ACEPTAMOS CUENTAS A MARGEN.

PIDANOS COTIZACIONES ANTES DE VENDER SUS BONOS DE LA LIBERTAD

Obispo 63. **Teléfonos:** A-8967. A-9624. A-2416.

COTIZACIONES DE AZUCAR

RECIBIDAS POR

MENDOZA Y CA.

MIEMBROS DE

The New York Coffee and Sugar Exchange

JUNIO 18

	Abre hoy C.	Abre hoy V.	Cierre hoy C.	Cierre hoy V.
Mayo				
Junio			18.45	18.60
Julio	18.50	19	18.45	18.60
Agosto	18.50	19	18.45	18.50
Stbre.	18.50	19	18.35	18.40
Octubre	18.48	18.55	18.20	18.30
Nvbre.	17.50	18	17.40	17.50
Debre.	16.75	17.10	17.65	17.75
Enero	14.33	14.37	13.90	14
Febrero	14	14.20	13.99	14
Marzo	14.10		14.05	14.10
Abril				

BOLSA DE NEW YORK

COTIZACIONES

JUNIO 18

	Abre	Cierre
Allis Chalmers		
Allis Chalmers		
Amer. Beet Sugar	90	90
American Can	40⅛	40⅝
Amer. Hide Leather		
Amer Car and Foundry	138½	138¾
American Locomotive	97½	98½
Amer. Smelting and Ref.	59¾	60¼
Amer. Sugar Ref.		125⅜
American Woolen	100	97¼
Anaconda Copper	56⅝	56⅝
Baldwin Locomotive	117⅛	118¾
Baltimore and Ohio		
Bethlhem Stel B	90	91¾
California Petroleum		30
Canadian Pacific	112½	112¾
Central Leather	67	67½
Cerro de Pasco		44
Chesapeake and Ohio		52
Chi., Mi land St. Paul pref.	48⅞	50
Chi., Mil and St. Paul com.		
Consolidated Gas		
Corn Products	93¼	93⅝
Crucible Steel	139½	145
Cuba Cane Sugar com.	53	53¼
Cuba Cane Sugar pref.	79	80¾
Cuban Amer Sugar New		58¾
Fisk Tire		33
General Cigar		65½
General Motors New	20½	23⅝
Goodrich Rubber Co.		63½
Great Nort.		69
Haskel Barker		
Inspiration Copper	52⅛	52⅛
Interb. Consolid com.	3⅝	3¾
Interb. Consolid pref.	11¾	11¾
Intern. Marc. Mar. pref.	87½	88½
Idem idem comunes	31¾	32½
Internacional Nickel		17¾
International Paper Co.		78¾
Kennecott Copper	26¾	26⅝
Keystone Tire and Rubber		26⅝
Lackawanna Steel		72
Lehigh Valley	41⅛	41
Libby, McNeil and Libby	⅝	15
Loft Incorporated	16	16½
Lorrillard		139
Manatí Sugar		130
Mexican Petroleum	174⅜	179
Midvale comunes	41¾	42⅛
Missouri Pacif. certif.	24	25
National Leather		12
N. Y. Central	67½	68⅛
Nova Scotia Steel		43
Ohio Cities Gas		32
Pan American	100½	104
People's Gas		
Pere Marquette		25
Philadelphia		
Pierce Arrow Motor	49⅝	51⅜
Pierce Oil		15¾
Porto Rico Sugar		295
Punta Alegre Sugar	103⅛	103
Reading comunes	84	84⅝
Repub. Iron and Steel	91¼	92¾
Royal Dutch		116
Realty		
St. Louis S. Francisco		24⅛
Sinclair Oil Consolidt.	30⅞	32
Southern Pacific	29⅛	92⅞
Southern Railyay com.	22⅞	23
Studebaker	68½	70⅝
Stromberg		73⅝
Swift and Co		108
Cia Swift Inter.		38
Textile Consol.		
Texas Company		
Texas Pacific	39¾	39¾
Union Pacific	112⅞	113⅝
United Fruit		203
United Retail Store		79⅛
U. S. Food Products Co.	66	68
U. S. Indust. Alcohol	89⅞	90⅞
U. S. Rubber	95	97¼
U. S. Steel com.	93⅜	93⅝
Utah Copper		
Westinghouse Electric		49¾
Willys Overland		19

DINERO AL 1 Por 100

BANCO DE PRESTAMOS SOBRE JOYERIA

Consulado 111.-Tel. A-9932

MERCADO FINANCIERO

(Cable recibido por nuestro hilo directo)

Valores.

NEW YORK, junio 18.—(Por la Prensa Asociada).

En el mercado de valores se vendieron hoy quinientas mil acciones. Las acciones favoritas alcanzaron un pequeño avance.

En el mercado de bonos la venta de un bloque de bonos anglo-franceses del cinco por ciento a 99 y medio fué la nota principal del mercado. Esta venta ascendió a 1.500.000 pesos. Los bonos de la Libertad se mantuvieron firmes pero en general el mercado estuvo irregular. En total se vendieron pesos 12.175.000.

Azúcares

NEW YORK, junio 18.—(Por la Prensa Asociada).

El mercado local de azúcar crudo no tuvo variación cotizándose los de Cuba a 18 y medio centavos, costo y flete, igual a 19.56 para la centrífuga. Se vendieron dos cargamentos, derechos pagados a un refinador local a dieciocho y cuarto centavos costo y flete. También se vendieron 10.000 sacos de Cuba, embarque en julio para New Orleans y dieciocho mil sacos de Puerto Rico embarque a fines de julio.

Cables recibidos de Francia indican que el gobierno francés no tomará en las próximas zafras azúcar nativo.

No hubo cambio en el mercado del refino, manteniéndose los precios de 22 a 24 centavos para el granulado fino. Una autoridad en la materia calcula que hbrá cuatro millones setecientos cuarenta y dos mil ochocientos cincuenta y tres toneladas de azúcar disponible para la distribución de azúcar en este país contra cuatro millones trescientos sesenta mil novecientos sesenta y nueve distribuidos en la temoorada pasada.

A principio de año el consumo en los Estados Unidos se calculó en cuatro millones quinientas mil toneladas y créese que hay bastante azúcar disponible.

MERCADO DEL DINERO

NEW YORK, junio 18.—(Por la Prensa Asociada).

Papel mercantil de 7 3|4.

Libras esterlinas

(Cambios firmes).

60 días, letras, 3.92 3|4.

Comercial, 60 días letras sobre bancos, 3.92 3|4.

Comercial, 60 días, letras, 3.92 1|4.

Demanda, 3.97 1|8.

Cable, 3.98 7|8.

Francos

Demanda, 7.91.

Cable, 7.93.

Francos belgas

Demanda, 8.27.

Cable, 8.29.

Florines

Demanda, 35.90.

Cable, 35.92.

Lira

Demanda, 6.04.

Cable, 6.06.

Marcos

Demanda, 2.56.

Cable, 2.57.

Bonos

Del gobierno, quietos.

Ferroviarios, débiles.

Plata en barras, 99.

Peso mejicano, 68.

Préstamos fuertes: 60 días, 90 días y 6 meses 8.1|2.

Ofertas de dinero, fuertes

La más alta, 7.

La más baja, 7.

Promedio, 7.

Cierre final, 7.

Ofertas, 7.

Ultimo préstamo, 7.

Aceptaciones de los bancos, 6 1|8.

Cambio sobre Montreal, 13 1|4 descuento.

Suscríbase al DIARIO DE LA MARINA y anúnciese en el DIARIO DE LA MARINA

Bolsa de New York

PRENSA ASOCIADA

Junio 18

Acciones 538.600

Bonos 11.682.000

BOLSA DE MADRID

MADRID, junio 18.— (Por la Prensa Asociada).

Esterlinas, 23.95.

Francos, 47.90.

BOLSA DE PARIS

PARIS, junio 18.— (Por la Prensa Asociada.)

Las operaciones estuvieron débiles hoy en la Bolsa.

la Renta del 3 por ciento se cotizó a 57 francos 25 céntimos.

Cambio sobre Londres a 49 francos 9 céntimos

Empréstito del 5 por 100 a 87 francos 15 céntimos.

El peso americano se cotizó a 12 francos 50 1|2 céntimos.

BOLSA DE LONDRES

LONDRES, junio 18.— (Por la Prensa Asociada).

Consolidados, 47 1|4.

Unidos, 82.

COTIZACION DE LOS BONOS DE LA LIBERTAD

NEW YORK, junio 18.-(Por la Prensa Asociada).

Los últimos precios de los bonos de la Libertad fueron los siguientes:

Los del 3 1|2 por 100 a 92.06.

Los primeros del 4 por 100 a 85.60.

Los segundos del 4 por 100 a 85.56.

Los primeros del 4 1|4 por 100 a 85.98.

Los segundos del 4 1|4 por 100 a 85.62

Los terceros del 4 1|4 por 100 a 89.18.

Los cuartos del 4 1|4 por 100 a 85.76.

Los de la Victoria del 4 3|4 por 100

Los de la Victoria del 3 3|4 por 100 95.78.

MERCADO DE VALORES

Firme y activo abrió ayer este mercado, habiéndose efectuado operaciones de regular importancia durante el día.

Se vendieron a primera hora cien preferidas de la Compañía de Jarcias de Matanzas, sindicadas, a 80.

Las comunes de esta Compañía subieron hasta 42 3|4 y cerraron firmes y con tendencias de alza.

En preferidas de la Compañía del Teléfono se operó en cincuenta acciones a 94, subiendo acto continuo a 95, a cuyo precio se operó en otras cincuenta. Las comunes se cotizaro nde 89 a 89 3|4.

En comunes de la Empresa Naviera se operó en cincuenta acciones a 79 1|2.

Firmes las preferidas de al Compañía Licorera. Se operó al cierre en 150 acciones a 61 3|4 quedando de 61 3|4 a 62.

En comunes se operó en cincuenta acciones a 19 3|8 y cincuenta a 19 1|2. Cerraron de 19 3|8 a 21.

Quietas, pero firmes, las acciones del Banco Español, cotizándose de 110 1|4 a 112.

También estuvieron firmes las acciones de la Compañía Manufacturera Nacional de 72 3|4 a 75 las preferidas y de 50 a 50 1|2 las comunes.

Las acciones de los Ferrocarriles Unidos se cotizaron firmes de 85 1|2 a 87, sin operaciones.

Las acciones de la Compañía Union Hispano de Seguros continuan firmes, de 191 a 197 las preferidas y de 83 1|2 a 100 las Beneficiarias

Se vendieron al cierre cincuenta preferidas del Havana Electric a 106 y 50 comunes a 98.

Sostenidas las acciones del Banco Internacional, cotizándose de 100 a 110 sin operaciones.

Cerró el mercado firme y bien impresionado.

MERCADO AZUCARERO

El mercado de azúcar en New York, está quieto y algo más fácil. Hay vendedores a 18 1|2 centavos costo y flete, para pronto embarque.

Los compradores están esperando.

Se anunció la venta de 7.000 sacos de Cuba para embarque en julio a 18 1|2 centavos, costo y flete, a la American Sugar Refining Co. de New Orleans.

Se dice que hay vendedores a 18 1|2 centavos costo y flete, pero sin compradores. La baja del mercado se debe a ofertas de azúcar de caña extranjera.

No se hace nada y créese que la tendencia es más bien de baja.

El mercado quieto y sin cambio.

Se anuncia la venta de dos cargamentos para embarque en junio y principios de julio a 18 1|4 centavos costo, flete y seguro a la Amer. Sugar Ref. Co., de Boston.

PROMEDIO DE PRECIOS DE VENTA, 18.0947

El promedio de precios de venta de azúcar, según operaciones reportadas al Colegio de Corredores Notarios Comerciales de la Habana, en el día de ayer, y que se ajustan al decreto 126 de enero de 1920, fué de 18.0947 cts. libra.

Las ventas que sirvieron de base para la anterior cotización fueron las siguientes:

2.400 s|c en la Habana, a 19 centavos, costo y flete, importe de dicha venta, $138.967.68. Flete, 38 1|2 cts.

Atención Ganaderos y Hacendados

EN LA FINCA "LA VENTA" ESTACION DE CONTRAMAESTRE. ORIENTE.

TENGO

ganado peli-fino, raza de Puerto Rico propios para bueyes de tres y cuatro años; novillas, peli-finas, raza de Puerto Rico, propias para la crianza. Ejemplares escojidos para Padrota.

GANADO DE COLOMBIA

para bueyes y vacas lecheras. colombianas, novillos colombianos para mejora, de Cartagena. Coveña y Zispata

GANADO VENEZOLANO

para bueyes de Guanta y Puerto Cabello.

Puedo entregar cargamentos completos de ganado para hierba de Colombia y Puerto Cabello en cualquier puerto de la costa sur de Cuba.

Para más informes, diríjanse a J. Ferrer. Loma alta. Santiago de Cuba.

Zona Fiscal de la Habana

RECAUDACION DE AYER

Junio 18

$22.420.70

PROMEDIOS DE LAS COTIZACIONES DE AZUCARES

MES DE MAYO

HABANA	
Primera quincena	18.8443
Segunda quincena	21.3117
Mes	20.2618
MATANZAS	
Primera quincena	18.5443
Segunda quincena	20.4940
Mes	19.5839
CARDENAS	
Primera quincena	18.0839
Segunda quincena	20.9808
Mes	18.5126
CIENFUEGOS	
Primera quincena	18.1003
Segunda quincena	20.7918
Mes	19.3519

CAMBIOS

New York, cable, 100.

Idem, vista, 3|16 D.

Londres, cable, 3.99.

Londres, vista, 3.98.

Londres, 30 d|v, 3.95

París, cable, 39 3|4.

París, vista, 39 1|2.

Madrid, cable, 84.

Madrid, vista, 83 1|2.

Hamburgo, cable, 11 1|2.

Hamburgo, vista, 11.

Zurich, cable, 91 1|4.

Zurich, vista, 91.

Milano, cable, 31.

Milano, vista, 30 1|2.

PRECIO DE LA JARCIA

Sisal de 3|4 a 5 pulgadas, a $22.50 quintal.

Sisal REY, de 3|4 a 6 pulgadas, a $25.50 quintal

Manila corriente, de 3|4 a 6 pulgadas, a $32.00 quintal.

Manila REY, extra superior, de 3|4 a 6 pulgadas, a $34.00 quintal.

INFORME SOBRE LA BOLSA DE NEW YORK

(POR CABLE)

El mercado está flojo y algo pesado. No ha sido reducido el dividendo de la Northern Pacific. No parece que el mercado monetario está mejorando algo.

Por el momento esperamos poca variación.

Hoy se cotiza ex-dividendo Stromberg Amer. Tel. Mex. Petrol y United Fruit.

Mex Petrol y P. American se cotizan ex-dividendo en acciones el día 12 de Julio.

Se rumora que los ferrocarriles recibirán un aumento en sus tarifas de un 25 por ciento para las vías del Este y 20 por ciento para las del Oeste. Esto se espera será anunciado a principios de la semana próxima.

El dinero al 7 por ciento

El dinero al 6 por ciento.

Desde mañana empezarán a cotizarse en la Bolsa de New York la Island Oil and Transportation Co. y la Santa Cecilia Sugar Co.

MENDOZA Y CA.

8.50.—Pan American Petroleum ex-dividendo hoy 1 1|2 por 100.

10.20.—Dinero al 7 por 100.

11.00.—Creemos buena compra Tobacco Products, arora a 67 1|4.

1.26.—Oimos rumores de que las tarifas de ferrocarriles serán aumentadas en un 25 por ciento las del Este y un 20 por ciento las del Oeste. Esto será anunciado probablemente a principios de la semana entrante.

1.40.—El mercado fuerte y parece como que subirá más, especialmente ferrocarriles y equipos.

2.00.—Dinero al 9 por ciento.

Acciones vendidas: 759.000

MARTINEZ Y CA.

Como hubimos de anunciarlo en una de nuestras anteriores informaciones, hoy han empezado a cotizarse en la Bolsa las acciones de la Santa Cecilia Sugar Company

Las ganancias de esta Compañía hasta ahora arrojan seis pesos pra las acciones comunes, quedando todavía por vender más de mil quinientas toneladas del fruto, esperándose que para la próxima zafra triplicará sus utilidades.

Desde hace algunos días se nota gran actividad en esos valores y aún sabemos de un pool-no a lo Miller y Ca.; que tiene en sus manos más de la mitad de las acciones comunes.

En la sesión de hoy la acuación del Mercado, aunque no de mera actividad, ha sido de mejor ono y la generalidad de los valores han realizado algunas ganancias especialmeno las divisas de equipos y los ferrocarriles de bajos precios a base del rumor de que próximamente será autorizado un aumento en las tarifas.

El dinero para renovaciones fué ofrecido al 7 por ciento y más tarde se pidió el 8.

En la última hora el mercado acentua más actividad y mejores precios y la Banca aumenta a 9 por ciento el tipo del dinero a fin de contener el movimiento de mejoría, pero el mercado no cede y cierra a los más altos precios registrados en el día con un volumen de operaciones de más de medio millón de acciones.

BETANCOURT Y CIA.

MERCADO DE VIVERES

El mercado de víveres rige con tendencias de baja.

Han declinado en sus precios en la última decena los siguientes artículos: Aceite E. Unidos, 1; arroz Valencia 1|2; Saigón, 3|4; canilla viejo, 1|4; semilla mate, 3|4; de los Estados Unidos, 1|2; robalo, 1|2; bacalao, en tabales, 1|2; otra clase de pescado, 1; cebollas de los Estados Unidos, en huacales, 1|4; de Islas 1|2; comino de Málaga, 2; chícharos, 1|2; maíz argentino, 1|4; manteca, 1; pescados en conserva, 1; tasajo, 1 1|2; pasta de tomates, medias latas, 1; puré media lata, 1|2; tomates americanos, el tercio 1|4; unto 3; vino navarro, 5 el cuarto, y Rioja, cinco el cuarto.

Han experimentado alza: calamares 1|2; cerveza, 1; maíz americano, 1|2; frijol orilla, 1 1|2; negro del Brasil, 1; alcohol, 7 el hectólitro y aguardiente, 1 el hectólitro.

Mendoza y Cía.

BANQUEROS

Cuentas Corrientes - Cuentas de Ahorros, Giros

PIGNORACIONES Y DESCUENTOS

OBISPO, 63

Teléfonos A-2416, A-5957, A-9624

JACINTO PEDROSO & Co.

BANQUEROS

AGUIAR, 65. Habana.

Pagos por cable, giros de letras a todas partes del mundo, depósitos en cuenta corriente, compra y venta de valores públicos, pignoraciones, descuentos, préstamos con garantía, cajas de seguridad para valores y alhajas, cuentas de ahorros.

Teléfonos A-2481, A-7452, A-2976.

Compañía Azucarera Cacocum

Se pone en conocimiento de los señores Bonistas que el Sorteo que debe celebrarse para la amortización de los Bonos emitidos por esta Compañía a partir del corriente año 1920 se efectuará el día 25 del actual, a las 3 p. m., en las Oficinas del Fiduciario The Trust Company of Cuba, Obispo, número 53.

The Trust Company of Cuba Trustee.
Oscar Carbajal,
Secretario.

C5169 alt. 5d.-18

"EL IRIS"

Compañía de Seguros Mutuos contra Incendio

En cumplimiento de lo que dispone el Artículo 37 de los Estatutos de esta Compañía, cito a los señores Asociados para la segunda Sesión de la Junta General ordinaria, que tendrá efecto a la una de la tarde del día 19 del mes de Junio venidero, en las Oficinas, Empedrado número 34, en esta capital, cualquiera que sea el número de los concurrentes, en cuya Sesión se dará cuenta al Informe de la Comisión nombrada en la primera Sesión de la Junta General Ordinaria verificada el día 12 del que cursa, para el exámen de la Memoria y Glosa de las cuentas del año de 1919. Se resolverá sobre la aprobación de dicha Memoria y cuentas mencionadas y decidirá sobre los intereses sociales dentro de los límites fijados por los Estatutos, según los disponen los Artículos 36 y 37. Siendo válidos y obligatorios los acuerdos que se tomen, con arreglo a los mismos, aun para los que no hayan concurrido.

Habana, 18 de Mayo de 1920.

El Presidente,
Antonio González Curquejo.

C3449 alt. 6d.-10

VAPOR "OSSABAW"

Viaje Número 6.

Se hace saber por la presente, a los señores Consignatarios del cargamento del vapor americano "OSSABAW", viaje número 6, de New York para la Habana, en día 28 de Mayo de 1920—que, en su viaje conduciendo carga general para este Puerto, tuvo que regresar a New York, el día 29 de Mayo último, habiendo sido embarrancado y anegado, como medida de salvamento; y se está ahora en espera de lugar de atraque para que sea descargado.

Y como las investigaciones practicadas indican que la mayor parte de la carga de escotillas y entrepuentes está averiada por el incendio o el agua, los señores Mather y Compañía, nombrados liquidadores, han resuelto que los Consignatarios y partes interesadas, depositen el setenta y cinco por ciento (75 0|0) del total que arrojó la suma del valor en factura de sus embarques, mas los gastos de flete.

Lo que se anuncia para conocimiento de los señores Consignatarios de las mercancías, y con el objeto de que aquellos que las tengan asegurss se sirvan notificarlo a sus Aseguradores.

Muy atentamente,

W. H. SMITH,
Agente General.

C5150 3d.-17

CARRILLO Y FORCADE

CORREDORES

Recomiendan compren Bonos Deuda Exterior "SPEYERS"

Rep. de Cuba 4-½ al 74-⅞. Rentan: 6-⅜.

OBISPO, 36. **A-2707 A-4983 M-2924**

"HERCULES"

COMPAÑIA INDUSTRIAL DE CERAMICA, S. A.

CONVOCATORIA

Por acuerdo del Consejo de Administración en su junta celebrada el día 15 del mes de Mayo último, se convoca a todos los señores accionistas de la Compañía para la Junta General extraordinaria que se celebrará el día veinte y cinco (25) del mes actual a las 4 p. m. en la casa Suárez, número 45, para tratar de los asuntos siguientes:

1o.—Aprobación de las cuentas durante el periodo que finalizó en 30 de Abril último, como así mismo de los anticipos hechos a la Compañía.

2o.—Dar cuenta a los señores Accionistas de la situación de la misma.

3o.—Asuntos Generales.

Se recuerda a los señores Accionistas que para tener voz y voto en dicha Junta es necesario depositar con 48 horas de anticipación en esta Secretaría, Monserrate, 111, las acciones que posean dandóseles un resguardo de las mismas.

Secretario-Contador,
LUIS VALERA.

C5181 5d.-18

CUBAN TELEPHONE COMPANY

CALLE AGUILA 161—167

HABANA, CUBA.

APARTADO 945.

CABLE—CUTELCO

La Directiva, en Junta celebrada el día 14 de este mes, ha declarado un Dividendo trimestral de 2 por 100 para las Acciones Comunes, y de 1 y medio por ciento para las Preferidas, a los Accionistas que lo sean en 30 del corriente, entendiendo el trimestre de 1o. de Abril al expresado 30 de Junio del año actual.

Dicho Dividendo trimestral se pagará el 15 de Julio próximo, por medio de check, que se remitirá a domicilio, según costumbre; y los libros de transferencias se cerrarán el día 30 del presente mes.

Habana, Junio 15 de 1920.

C. I. PARRAGA,
Secretario.

c 5156 3d-17

Casa Turull

SELLA TODO:—El compuesto más práctico para la reparación de goteras y roturas en techos y paredes. Se adhiere al Metal, Cemento, Papel o cualquier otra superficie.

GRAFITO:—Pintura Superior y GRAFITOLA, pintura Negra barata, para techos, carros de caña, puentes, tanques de hierro. PROTEJE TECHOS NUEVOS; PRESERVA TECHOS VIEJOS.

CHAPAPOTE:— EL IMPORTADO "AMERICANO", Superior; para techos de papel y como pintura barata; preserva madera y elimina el polvo en las carreteras.

TROPOLITE:—Para pintar chimeneas (A PRUEBA DE 800 GRADOS DE CALOR.)

COMAX:—Destructor de malas yerbas. **INSECTIOL:**—Destruye Garrapatas.

CASA TURULL

MURALLA Nos. 2 y 4. HABANA — TELEFONOS: A-7751; A-6363.

MATERIAS PRIMAS PARA INDUSTRRIAS

Intercontinental Telephone y Telegraph Co.

Musso System

PROXIMAMENTE QUEDARA INSTALADO EL TELEFONO PARA COMUNICARNOS CON LOS ESTADOS UNIDOS, Y DESPUES SE TENDERAN OTROS CABLES A EUROPA, HASTA QUEDAR ENLAZADAS TODAS LAS NACIONES DEL MUNDO CIVILIZADO, POR UNA VASTA RED TELEFONICA Y TELEGRAFICA QUE NOS PERMITIRA COMUNICARNOS DESDE NUESTRO PROPIO DOMICILIO CON CUALQUIER PARTE DEL GLOBO.

APRESURESE A SUSCRIBIR ACCIONES DE ESTA COMPAÑIA Y A LA VEZ QUE COADYUVARA A LA IMPLANTACION DE UNA GRANDIOSA OBRA QUE BENEFICIARA NOTABLEMENTE AL MUNDO ENTERO. OBTENDRA USTED GRANDES RENDIMIENTOS.

HOY SE VENDEN LAS ACCIONES A $15.00 CADA UNA Y PROXIMAMENTE EXPERIMENTARAN NUEVA ALZA. NO LO DEJE, PUES, PARA MAÑANA.

Agente General para la Isla de Cuba:

Pascual Pietropaolo

Manzana de Gómez, Departamento 308 al 311. Apartado 1707. Habana

COLEGIO DE CORREDORES

Cotización oficial

	Banqueros.	Comerciantes.
Londres, 3 d|v.	3.98½	3.96½V
Londres, 60 d|v.	3.93½	3.91½V.
París, 3 d|v.	40½	39¼V.
Alemania.	2⅞	1⅞
E. Unidos.	⅛	⅝D.
España, 8 s|p.	16½	17½D.
Descuento papel comercial.	8	10 P.
Florín.		

Azúcares

Azúcar centrífuga de guarapo base 96 grados de polarización, en los almacenes públicos de esta ciudad, para la exportación 18.0947 cts. oro nacional o americano la libra.

Azúcar de miel de 89 grados de polarización en los almacenes públicos de esta ciudad para la exportación ... centavos la libra.

Señores notarios de turno:

Para cambios: Francisco V Ruz.

Para intervenir en la cotización oficial de la Bolsa Privada: Antonio Parajón y Pedro A. Molino.

Habana, 18 de junio de 1920.

PEDRO VARELA NOGUEIRA, Síndico Presidente. ENRIQUE PERTIERRA, Secretario.

BOLSA DE LA HABANA

JUNIO 18.

OFICIAL

	Comp.	Ven.
Rep. de Cuba Speyer.	Nominal.	
Rep. de Cuba 4 1|2 por 100.	Nominal.	
Rep. de Cuba (D. Y.)	Nominal.	
A. Habana, 1a. Hip.	Nominal.	
A Habana, 2a. Hip.	Nominal.	
Gas y Electricidad.	103	115
Havana Electric Ry.	80	90
H. E. R. y Co. Hip. Grs. (en circulación).	80	90
Cuban Telephone.	73	78
Cervecera Int., 1a. Hip.	98	103
Obligaciones de la Manufacturera Nacional.	100	105

ACCIONES

	Comp.	Ven.
Banco Español.	100¼	112
Banco Nacional.	190	210
Banco Internacional.	100	110
F. C. Unidos.	85½	87
Havana Electric, pref.	105½	106
Havana Electric, com.	95¾	97
Nueva Fábrica de Hielo.	200	Sin
Cervecera Int., pref.	100	—
Cervecera Int., com.	50	—
Teléfono, pref.	95	96
Teléfono, com.	89	89⅝
Empresa Naviera, pref.	95½	98
Empresa Naviera, com.	79⅝	81
Cuba Cane, pref.	Nominal.	
Cuba Cane, com.	Nominal.	
Compañía de Pesca y Navegación, preferidas.	58½	67
Compañía de Pesca y Navegación, comunes.	22½	26
Unión Americana de Seguros.	191	197
Idem Beneficiarias.	83½	100
Compañía Manufacturera Nacional, preferidas.	72½	75
Compañía Manufacturera Nacional, comunes.	50	50½
Licorera Cubana, pref.	61⅝	62½
Licorera Cubana, com.	19½	19⅝
Compañía Nacional de Pianos y fonógrafos, pref.	81	Sin
Compañía Nacional de Pianos y fonógrafos, com.	Nominal.	
Compañía Internacional de Seguros, preferidas.	95	100
Compañía Internacional de Seguros, comunes.	20	30
Compañía Nacional de Calzado, preferidas.	66⅞	76
Compañía Nacional de Calzado, comunes.	54½	80
Compañía de Jarcia de Matanzas, preferidas.	80½	90
Compañía de Jarcia de Matanzas, sindicadas.	80	90
Compañía de Jarcia de Matanzas, comunes.	42½	50
Compañía de Jarcia de Matanzas, com. sind.	42½	50

BOLSIN

Cotización de las cuatro p. m.

JUNIO 18

	Com.	Ven
Banco Español.	110¼	112
F. C. Unidos.	85⅝	88
Havana Electric, pref.	106	106½
Havana Electric, com.	95¾	96
Teléfono, preferidas.	94	98
Teléfono, comunes.	89¼	89¾
Naviera, preferidas.	95	98
Naviera, comunes.	78⅞	80½
Cuba Cane, pref.	Nominal.	
Cuba Cane, comunes.	Nominal.	
Compañía Cubana de Pesca y Navegación, pref.	58	70
Compañía Cubana de Pesca y Navegación, com.	21	26
Union Hispano Americana de Seguros.	190⅛	197½
Union Hispano Americana de Seguros, Be.	83½	100
Union Oil Company.	Nominal	
Cuban Tire and Rubber Co., preferidas.	Nominal.	
Cuban Tire and Rubber Co., comunes.	Nominal.	
Compañía Manufacturera Nacional, preferidas.	72¾	75
Compañía Manufacturera Nacional, comunes.	50	50½
Compañía Licorera Cubana, preferidas.	61¾	63
Compañía Licorera Cubana, comunes.	19⅞	21
Compañía Nacional de Calzado, preferidas.	66¾	85
Compañía Nacional de Calzado, comunes.	54½	71
Compañía de Jarcia de Matanzas, preferidas.	80½	100
Compañía de Jarcia de Matanzas, sindicadas.	80	100
Compañía de Jarcia de Matanzas, comunes.	42¾	50
Compañía de Jarcia de Matanzas, sindicadas.	42⅞	50

Suscríbase al DIARIO DE LA MARINA y anúnciese en el DIARIO DE LA MARINA

Use *la botella sin cuello HYGEIA.*

La Vida de su Bebe Esta en Peligro

La vida de un bebé se arriesga más de 2000 veces durante su primer año, cuando se alimenta con una botella de cuello estrecho.

El cuello hace que partículas de los alimentos y microbios se estacionen en la vuelta del mismo; porque no se puede lavar la botella debidamente.

No use *la botella de cuello estrecho.* Con la botella sin cuello narca HYGEIA no hay peligro. Se puede lavar como un vaso común, rápida y cabalmente.

El biberón con mamadera HYGEIA es el mejor para el bebé y el mas fácil de preparar para la madre. Es el producto de la invención de un médico para salvar su propio hijo.

De venta en las principales Droguerías y boticas, con la marca HYGEIA en cada caja.

The Hygeia Nursing Bottle Co., Inc.
1206 Main St., Buffalo, N. Y., E. U. A.

E. P. D.

†

LA SEÑORA

Isabel Suero de Vivó

HA FALLECIDO ..

Después de recibir los Santos Sacramentos

Y dispuesto su entierro para hoy sábado a las cinco de la tarde, el que suscribe, su esposo por sí, y demás familiares, ruega a las personas de su amistad se dignen concurrir a la casa mortuoria. Calzada de Jesús del Monte número 504 (Víbora), para desde allí acompañar su cadáver al Cementerio de Colón, cuyo favor agradecerá eternamente.

Habana 19 de Junio de 1920.

Miguel Vivó Mariño.

(No se reparten esquelas).

P. 64 1 d.

NOVEDADES EN LIBROS

LA MODERNA POESIA, Obispo y Bernaza. No hace más que recibir diariamente novedades y más novedades en hermosos libros, y una prueba de la verdad que afirmamos se puede hallar en la siguiente relación que ofrecemos a los lectores:

"La Literatura Española". Resumen de Historia Crítica. Segunda edición refundida y muy aumentada, ilustrada con profusión de retratos y de reproducciones de documentos, monumentos, etc., etc Un tomo.	$ 3.50
"Enciclopedia completa de Farmacia". Tratado para uso de Farmacéuticos, Médicos y Funcionarios de Sanidad. Un tomo	6.00
Michel Zevaco. "Margarita de Borgoña". (Continuación de la Torre de Nesle y de Buridán. Un tomo.	0.40
Michel de Zevaco. "La Torre de Nesle". Versión castellana de E. Alvarez Dumont. Un tomo.	0.40
A. Dumas. "El conde de Montecristo". Nueva versión castellana de Enrique Ruiz. Un tomo.	0.40
Headon Hill. "El misterio de Menksglade". Versión castellana. Un tomo.	0.40
A. Dumas. "El vizconde de Bragelonne, o Diez años después.	0.40
Cuentos de Calleja. 7.117. Pollos y Medio. Un tomo.	0.50
Cuentos de Calleja. Cuentos de Oriente. Un tomo.	0.50
Cuentos de Perrault. Nueva versión castellana. Un tomo.	1.20
Rodolfo Wyss. "El Robinson suizo". Un tomo.	1.20
Luis Nata y Gayoso. "Las ciencias Naturales al alcance de los niños". Programa de Historia Natural, Física y Química.	0.40
Cuentos de Calleja. "Pinocho en el fondo del mar" Un tomo.	0.30
Cuentos de Calleja. "Pinocho en Isla Desierta"	0.30

Obispo, número 135. Apartado, número 605. Teléfono A-7714.

ELIXIR ESTOMACAL

SAIZ DE CARLOS

(STOMALIX)

Es recetado por los médicos de las cinco partes del mundo porque tonifica, ayuda a las digestiones y abre el apetito, curando las molestias del

ESTOMAGO E INTESTINOS

el dolor de estómago, la dispepsia, las acedías, vómitos, inapetencia, diarreas en niños y adultos que, a veces, alternan con estreñimiento, dilatación y úlcera del estómago, disentería, flatulencias, cólicos, indigestiones, desarrollo de gases, neurastenia gástrica, anemia y clorosis con dispepsia, etc., etc.

Obra como antiséptico del aparato digestivo curando las diarreas de los niños incluso en la época del destete y dentición.

Ensáyese una botella y se notará que el enfermo come más, digiere mejor y se nutre, curándose de seguir con su uso.

PURGATINA, SAIZ DE CARLOS. Cura estreñimiento pudiendo conseguirse con su uso una deposición diaria. Los enfermos biliosos, la plenitud gástrica, vahídos, indigestión y atonía intestinal, se curan con la PURGATINA que es tónico laxante, suave y eficaz.

DE VENTA: **FARMACIAS Y DROGUERÍAS** Y **SERRANO, 30, MADRID** (ESPAÑA)

J. RAFECAS Y CA., Teniente Rey, 29. Habana.
Unicos Representantes y Depositarios para Cuba.

Trabajadores

Proporciono trabajo por la cuenta hasta 500 hombres, asegurándoles sacar un buen jornal, buenas aguas, buen alojamiento.
Diríjanse a canteras "Limones", de Lezama, en Limonar, Matanzas.

Para más informes:

Empedrado 6. Habana.

P. 30d. 30 my.

The Royal Bank of Canada

Aguiar y Obrapía. Habana

CAPITAL. . . . . . . $ 17.000.000
FONDOS DE RESERVA " 18.000.000
ACTIVO TOTAL. . . . "523.000.000

Nuestro Departamento de Ahorros admite depósitos desde $1.00 en adelante y abona el 3 por ciento de interés.

F. J. BEATTY, Supervisor.
R. de Arozarena, F. W. Bain, Pablo Suárez, Administradores.

Hemos recibido muchísimos modelos de sombreros.

Precios Baratísimos.

El Deseo

GALIANO 33.

Teléfono A-9506.

C 4844 alt. 4d-5

Anuncios clasificados de última hora

ALQUILERES

CASAS Y PISOS

HABANA

SE ALQUILA ESPLENDIDO DEPARtamento alto, muy fresco, de cuatro grandes aposentos, buen cuarto de baño y cocina. Puede servir muy bien para oficinas por estar cerca de la Estación Terminal. Informan: Paula, 79, bajos.
22698 22 jn.

HABITACIONES

HABANA

Casa de huéspedes. Para familias de moralidad se ofrecen espléndidas habitaciones amuebladas, a la calle y a la brisa; excelente trato. Sus precios módicos, de 30 pesos en adelante. Tiene agua caliente y fría. Reina, número 71, altos.
22674 26 jn.

HERMOSAS HABITACIONES. EN LA calle de Prado número 93, altos del café Pasaje, se alquilan para oficinas, caballeros solos o matrimonios sin niños. Precios muy económicos; las hay con vistas a la calle.
22671 22 jn.

DEPARTAMENTO PRIMER PISO, EN Oficios, 18, esquina Lamparilla, con cuatro balcones a las dos calles. Informan, Mercaderes, 41, almacén de miraguano.
22668 21 jn.

SE NECESITAN

CRIADAS DE MANO Y MANEJADORAS

SE SOLICITA CRIADA PENINSULAR para corta familia. Prefiero recién llegada. San Nicolás, 183, segundo.
22664 21 jn.

SE NECESITA UNA MUCHACHA PAra los quehaceres de una casa de corta familia. Sueldo, 25 pesos. Martí, 2, altos del café La Marina. Regla.
22682 21 jn.

COCINERAS

SOLICITO UNA COCINERA. ESTRADA Palma, 42, Víbora.
22661 21 jn.

VARIOS

Necesitamos dos muchachones para bodega, tienda mixta de Colonia. 30 a 35 pesos, ropa limpia y fumar. Un dulcero, $80, casa y comida. Dos dependientes café, $30 a 35· Dos muchachos de cafeteros, $30. Provincia Matanzas dos dependientes fonda, $35, viajes pagos. Informan: Villaverde y Compañía, O'Reilly, 13. Agencia seria.
22683 22 jn.

VENDEDORES

Se solicitan para el campo vendedores a comisión, de vinos y licores. Dando sus referencias diríjase al Apartado 2565.

22656 18 jl

MECANOGRAFA EN INGLES

Se solicita una muchacha para llevar la correspondencia, en inglés, de una casa de comercio. Empleo fijo y buen sueldo. Diríjase al Apartado 2055, dando referencias y sueldo que desee.

C 5186 8d_18.

SE SOLICITAN DOS MUJERES PARA lavar botellas en Aguiar, 138.
22695 21 jn.

UN JOVENCITO QUE ESCRIBA INglés para una oficna. Informan, San Lázaro, 308 de 6 a 7 p. m.
22684 21 jn.

COSTURERA QUE NO TENGA NOVIO, trabajadora y aseada, se solicita para casa de corta familia y atienda limpieza de tres pequeñas habitaciones. Buen sueldo. Calle C, esquina a calle 27, bajos, Vedado. Informan, de 10 de la mañana a seis de la tarde.
226788 21 jn.

SE OFRECEN

CRIADAS DE MANO Y MANEJADORAS

DE CRIADA DE MANO O DE MANEjadora desea colocarse una joven española. Informan en el Hotel Delicias, Monserrate, 151.
22689 21 jn.

SE DESEA COLOCAR UNA MUCHACHA para ayudar a los quehaceres de la casa. Informan en Corrales, 105.
22680 21 jn.

DESEA COLOCARSE UNA JOVEN española: sabe cumplir y desea casa formal. Informan, Plaza del Polvorín, El Gallito. Teléfono M-2465.
22646 21 jn.

DESEA COLOCARSE UNA MUCHACHA española de criada o de cocinera. Informan, San Miguel, 161. Teléfono A-7488
22675 21 jn.

SE DESEA COLOCAR UNA JOVEN DE color, de criada de mano. Gana no menos de 25 pesos. Casa de moralidad. Para informes: Lealtad, 34, altos de la bodega.
22666 21 jn.

CIADAS PARA LIMPIAR HABITACIONES O COSER

YEDESEA COLOCARSE MUCHACHA española para arreglar cuartos; entiende de costura. No se admiten tarjetas. Esperanza, número 3.
22670 21 jn.

CRIADOS DE MANO

BUEN CRIADO DESEA COLOCARSE en casa respetable; práctico, y puede informar las casas que ha servido. Gana buen sueldo. A-5534.
22693 21 jn.

COCINERAS

SE DESEA COLOCAR UNA SEÑORA en casa de poca familia para cocinar y limpiar. Cristina, 7, altos, habitación 20.
22667 21 jn.

CRIANDERAS

SE DESEA COLOCAR UNA SEÑORA A media leche. Calzada de Jesús del Monte, 205.
22671 21 jn.

CHAUFFEURS

SE DESEA COLOCAR UN JOVEN ESpañol de ayudante de chauffeur en casa particular o de comerci-. Informan: Monte, 381, altos, Departamento número 34, de 7 a 9 de la mañana.
22662 21 jn.

XESEA COLOCARSE UN CHAUFFEUR. No es práctico, pero sabe manejar. Dirigirse, por escrito, Reparto de Almendares, calle 9, entre 16 y 18, Ramón Fernández. Tiene título.
22665 21 jn.

COMPRA Y VENTA DE FINCAS Y ESTABLECIMIENTOS

URBANAS

Vendo dos casas modernas, a 20 metros del Malecón, de dos plantas. Más detalles al teléfono A-1938.
22692 22 jn.

Vendo casa moderna, en la Víbora, a diez metros del tranvía; está próxima a terminarse. Precio: $3.900 y reconocer hipoteca de $2.700. Más detalles: M. García, Cuba, 66, Departamento 4. Teléfono A-1938.
22691 22 jn.

EVELIO MARTINEZ
Empedrado, 41, altos.
De 2 a 5.

ESQUINA EN MONTE

Se vende esta esquina, de dos plantas y entresuelo, a dos cuadras del Campo de Marte, a la sombra. Mide 280 metros, tiene un contrato por cuatro años, da el ocho por ciento de renta, con establecimiento. Precio, $55.000. Evelio Martínez, Empedrado, 41, altos, de 2 a 5.

CALLE DE JESUS MARIA

Se venden dos casas de dos departamentos, altos y bajos, moderna, miden 9.20 por 23.33. Total, 214.36 metros. Rentan $240.00. Precio, $36.000. Evelio Martínez, Empedrado, 41, altos, de 2 a 5.

CALLE DE LA SALUD

Se vende una casa de dos plantas, antigua. Mide 200 metros. Precio, $30.000. Evelio Martínez, Empedrado, 41, altos, de 2 a 5.

ESQUINA, EN LA CALLE OBISPO

Se vende. Mide 350 metros. Tres plumas de agua redimida. No tiene contrato. Precio, $220.000. Evelio Martínez, Empedrado, 41, altos, de 2 a 5.

Mercaderes, próxima a Obispo.

Se vende esta casa. Mide 630. De dos plantas, 14 por 41. No tiene contrato. Precio, $200.000. Evelio Martínez, Empedrado, 41, alto, de 2 a 5.

ANIMAS

Cerca de Lealtad, vendo dos casas de planta baja, antigua. Miden 300 metros. Precio, $32.000. Evelio Martínez, Empedrado, 41, altos, de 2 a 5.

REPARTO MENDOZA

Se venden tres chalets, de dos plantas, uno de esquina. Precio, $27.000 y los otros a $21.000. Evelio Martínez, Empedrado, 41, altos. De 2 a5.

VEDADO

Se vende un chalet de dos plantas, con garage para dos máquinas, acera de la brisa. Precio, $56.000. Evelio Martínez, Empedrado, 41, altos. De 2 a 5.
22696 21 jn.

JOSE FIGAROLA Y DEL VALLE

Compro y vendo casas, solares y fincas rústicas. Doy dinero en primera y segunda hipoteca sobre las mismas y también sobre sus rentas.
Empedrado, número 30, bajos
ESCRITORIO:
Frente al Parque de San Juan de Dios
TELEFONO: A-2286.

VIBORA. Próxima a la Calzada, hermosa casa moderna. Seis cuartos, cielo raso. $15.000 y un hipoteca chica. Otra casa moderna, inmediata a línea, con varias habitaciones. Figarola, Empedrado, 30, bajos, de 9 a 11 y de 2 a 5.

CHALET. Vedado, parte alta, dos plantas, modernísimo, fabricación de lo mejor, con más de ocho cuartos, baños lujosos, agua fría y caliente, servicios de criados, cielo raso. Urge su venta. Se acepta parte en hipoteca. Figarola, Empedrado, 30, bajos, de 9 a 11 y de 2 a 5.

BARRIO DE SAN LAZARO. Dos casas juntas, de azotea, con ocho cuartos, pisos finos, sanidad y próximas al Malecón. Otra casa nueva cerca del Parque Jesús María, sala, comedor, tres cuartos, azotea. $6.000. Fifarola, Empedrado, 30, de 9 a 11 y de 2 a 5.

DE PLANTA BAJA. Inmediato a Galiano gran casa con más de 400 metros. Otra casa en San José, cuatro cuartos. En Reina, otra gran casa, con 500 metros. Figarola, Empedrado, 30, bajos, de 9 a 11 y de 2 a 5.

VEDADO. Precioso chalet. Para persona de gusto, parte alta y a la brisa, cielo raso, decorado, cinco cuartos para familia, sala, gabinete, comedor, pantry, hermoso cuarto de baño, cuarto para criado y servicios, garage, jardines, buena frabricación. Figarola, Empedrado, 30, bajos, de 9 a 11 y de 2 a 5.

VEDADO, PARTE ALTA. Próxima a la línea, casa con jardín, portal, sala, comedor, varios cuartos, cuarto de baño intercalado, saleta al fondo, un cuarto criado, pantry y garage. Precio $37.000. Figarola, Empedrado, 30, bajos, de 9 a 11 y de 2 a 5.

PROXIMA AL MALECON. Casa de tres plantas, con sala, saleta y tres cuartos; en el alto igual. Precio $22.00. Otra cerca de Animas, moderna, dos plantas, sala, saleta, tres cuatros, un cuarto criado y doble servicio en cada planta. Precio, $30.000. Figarola, Empedrado, 30, bajos, de 9 a 11 y de 2 a 5.
22699 22 jn.

VENDO CASA MODERNA, SALA, SAleta, tres cuartos, techos hierro, cielos rasos. Renta 50 pesos. Ultimo precio, $5.800, sin corredores. Teléfono I-2895. Señor Rodríguez.
22659 21 jn.

URGE LA VENTA DE UNA CASITA en la Víbora, por embarcarse el 27. No quiero líos de corredores. Habana, 126. De 10 a 11 y de 3 a 5.
22694 21 jn.

EN LAMPARILLA, MODERNA, DE ALtos, en $35.000. Otra de altos, en $15.000, y en $9.000 de dos plantas. En el Malecón, con terraza, en $35.000. Dueño: Doctor Meza, San Lázaro, 308.
22685 21 jn.

EN ARROYO APOLO SE VENDEN DOS casas con tres cuartos, sala, portal, saletas de comer y buenas cocinas, con servicios sanitarios, alumbrado. 400 metros de terreno. Eduardo Worbuny, Casa Cristina, Arroyo Apolo.
22672 22 jn.

SOLARES YERMOS

NEGOCIO VENTAJOSO PARA Ud.

En el Reparto La Esperanza, en la loma de San Juan, frente a la nueva Quinta de Salud de la Asociación Canaria, vendo media manzana de terreno (5.300 metros), cercada, toda sembrada de plátanos y árboles frutales, con su chalet de madera y tejas, nuevo, con portal, terraza, dos cuartos, sala, comedor, cocina, baño y servicio sanitario, retirada de la Calzada cinco cuadras y una de calle abierta. Vale mucho más del precio que se pide por ella, pues se da todo libre de gravamen, en $7.500. Eduardo Aguirre. San Nicolás, 179. Habana.

En el referido Reparto La Esperanza, vendo también una manzana de terreno, muy bien cercada, compuesta de 10.400 metros, plana y de buen terreno, con lindero a un pequeño arroyo, a razón de $1.20 el metro, al contado. Esta manzana puede venderse en solares, según el plano del citado Reparto, a mayor precio del que se desea vender. Pues como todo el terreno de que se componía el Reparto se encuentra vendido, es ahora precisamente la oportunidad de vender a los solicitantes de terrenos en ese Reparto. Eduardo Aguirre. San Nicolás, 179. Habana.

En Arroyo Apolo, barrio conocido por los Mameyes, vendo un terreno compuesto de 30 por 30 (900) metros, con un solar de esquina, plano y muy alto, a media cuadra de la Calzada, libre de gravamen, en $2.000. Eduardo Aguirre, San Nicolás, 179. Habana.
22679 23 jn.

BUENA VISTA. A CUADRA Y MEDIA de la línea de la Playa se vende un solar de 7.07 por 26.52. Informan: 26 y 15, Vedado. A. Guitián.
22686 21 jn.

RUSTICAS

VENDO UNA COLONIA DE CAÑA DE cinco caballerías, con 150.000 arrobas, varias casas, bueyes y carretas en carretera de la provincia de la Habana, pagando renta y 6 y medio por 100 de caña, en $35.000. Cuba, 7, de 12 a 3. J. M. V. B.
20358 22 jn.

ESTABLECIMIENTOS VARIOS

SE VENDE EN MODICO PRECIO, una barbería bien acreditada, en punto comercial, magnífico; produce buena renta. San Rafael, 118-B, entre Gervasio y Escobar. Informan en la misma.
22584 22 jn.

BOTICA. SE VENDE UNA EN CALZAda de esta capital. Se garantizan más de mil cien pesos mensuales de venta. Cinco años contrato y paga poco alquiler, con casa para familia. Se puede dejar parte a plazos. Informa su dueño en Mercaderes, 4, altos. Jiménez.
22690 23 jn.

TENEMOS VARIOS CAFES EN VENta y en punto inmejorable, con buen contrato y poco alquiler. Hacen buena venta y se dan a prueba. Acosta, 63.

SE VENDE UNA PANADERIA, QUE es muy antigua y acreditada. Tiene contrato, buena venta y se da barata. Acosta, 63.

VENDEMOS UN HOTEL RESTAURANT y café. Es esquina, buen punto, poco alquiler, gran entrada. Se da barato. Acosta, 63.
22688 22 jn.

MUEBLES Y PRENDAS

MAQUINA DE ESCRIBIR

Remington, 10, visible, $75. Cámara fotográfica alemana, $15. Otra americana, $4.50. Cintas para máquinas de escribir 50 centavos una. Neptuno, 57, librería.
28 jn.

SOLO POR 25 PESOS SE VENDE UN peinador, una mesita de noche, una sombrerera y un par de sillones. Compostela, 67, altos.
22687 21 jn.

AUTOMOVILES

Ford· Ford Ford. Completamente nuevo, con arranque eléctrico. A pagar a plazos semanales de doce pesos, sin fiador. Garantía $125.00. Casa Torregrosa, Compostela y Obrapía, altos, departamento 9 al 10.
22676 25 jn.

DINERO E HIPOTECAS

DINERO, LO DOY Y TOMO EN HIpoteca y compro y vendo fincas rústicas y urbanas, solares y censos. Pulgarón. Aguiar, 72. Teléfono A-5864.
22620 22 jn.

Crónica Católica

M. I. DR. FELIPE A. CABALLERO

El pasado jueves ha embarcado rumbo a los Estados Unidos el M. I. doctor Felipe Augusto Caballero Hernández, Deán del Cabildo Catedral, capellán del Cementerio y Administrador del Hospital de Paula.

Va el P. Caballero a pasar la temporada veraniega al lado de su querido hermano el R. P. Gustavo Caballero Hernández, sacerdote de la Ilustre Compañía de Jesús de la Provincia de América del Norte.

En los cargos antes mencionados le sustituyen el Canónigo Arcediano, Monseñor Alberto Méndez, R. P. Ramos y R. P. Rodríguez Perez, respectivamente.

Deseamos al Padre Caballero grata estancia en el Norte y feliz regreso a esta isla donde tanto se le aprecia y distingue.

EL SEPELIO DEL DR. FREIXAS PASCUAL

Han concurrido al mismo el Excelentísimo y Reverendísimo señor Delegado Apostólico, quien oficiò en el responso cantado en la capilla del Cementerio ayudado del Secretario de la Delegación Apostólica Monseñor Federico Lunardi y el capellán del cementerio M. I. doctor Felipe A. Caballero; Monseñor Alberto Méndez, Secretario de Cámara y Gobierno del Obispado, en representación del Prelado Diocesano; Director y Presidente de La Anunciata, Congregantes de la misma; Rectores y Superiores de Belén, Pasionistas, Carmelitas, Franciscanos, Paúles y Dominicos, Hermanos Maristas y de San Juan Bautista de La Salle, Caballeros de Colón, Comisario y Ministro de V. O. Tercera de San Francisco, hermanos de ambos sexos de la misma; representación del Cabildo Catedral. Párrocos de Paula y Jesús del Monte, y numerosos reglares.

A la memoria del desaparecido se ofrecieron multitud de coronas.

Fué sepultado en el panteón familiar.

Descanse en la paz del Señor el católico abogado.

A sus familiares reiteramos nuestro pésame.

CONGREGACION DE LA ANUNCIATA

ESCUELA CATEQUISTICA

El domingo anterior, ha dado por terminadas las tareas escolares del curso de 1919 a 1920, la Escuela Catequística de La Anunciata.

El Director de la misma, R. P. Jorge Camarero, S. J., para estimular la asistencia de congregantes catequistas, y de los alumnos, ha creado un premio extraordinario consistente en un banquete campestre.

El del presente año escolar fué celebrado en la Quinta La Asunción, de los Padres Jesuítas, sita en Luyanó.

Además de los congregantes catequistas, asistieron la Escolta del Catecismo, y los siguientes alumnos: Marín O'Farrill Adán; Adolfo O'Farrill; Manuel Rojas Cordovés; Enrique Aloma Bein; Secundino Mon Díaz; Rafael Sarré Abella; Juan de la Cruz Chapotín; Armando Bolaños Martínez; Amado Cárdenas Padrón; Carlos Bolaños Martínez; Ramón Marina Alviña; Emilio Maroña Alvina; José Maroña Alvina; José Valenzuela Pérez; José Chaves; Antonio Casanova Marquetti; Rogelio Girbau; Carlos Arturo Anovega Montalvo; Raul Dolz Mourani; Evelio Casanova Marquetti; Pablo García Mamercio; Claudio Braña; Eduardo López Orioll; Hermógenes Carniado Gorgojo; José Rivero Muñoz; Tomás Moratinos Gómez; Lundino Ruiz López; Julio Mon Díaz; Julio Menéndez Blanco; Armando Méndez Blanco; Bivino Guillama; Graulio Guillama; Carlos Rodríguez Ecvhevarría; Gregorio Campos Marquetti; Pedro Alfonso Herrea; Severo Aguirre Padilla; Ramiro Besoa García; Miguel A. Willan; Agustín Navarro; Julián Guillama; Juan Armenteros; Lázaro Simón; Evelio Jaume; Arturo Pedroso; Manuel Vega; Feliciano Goicoechea y Félix Alfonso.

UN CATOLICO.

DIA 19 DE JUNIO

Este mes está consagrado al Sacratísimo Corazón de Jesús.

El Circular está en las Reparadoras

Santos Gervasio, Protasio y Bonifacio, mártires; santa Juliana de Falconeri, virgen y Miquelina, viuda.

Santos Gervasio y Protasio, mártires; eran hermanos y naturales de Milán, fueron hijos de San Vidal, mártir y de Santa Valeria. Pasaron su juventud en una vida de mucra edificación, ejercitándose en obras de caridad cristiana. Habiendo heredado grandes riquezas por la gloriosa muerte de sus santos padres, determinaron hacer a Jesucristo heredero de ellas, repartiéndolas entre los pobres.

Aunque nuestros Santos se habían hecho casi invisible a los ojos de los hombres por su vida retirada, los rayos de su virtud no dejaban de penetrar por entre las sombras de aquella misma oscuridad; fueron denunciados al conde Astasio, general del ejército del emperador contra los marcomanos, y después de haber comparecido a su presencia y jurarle morir por el nombre de Jesucristo, fueron azotados con cordeles emplomados. Gervasio expiró en este tormento. Protasio después fué degollado. Sucedió este martirio hacia la mitad del primer siglo Quedaron los dos santos cuerpos un día entero expuestos a los ojos del público y después fueron arrojados en un muladar, de donde un gran siervo de Dios, acompañado de su hijo los retiró secretamente de noche, dándoles sepultura. San Ambrosio halló por divina revelación los cuerpos de estos santos de estar oculto este precioso tesoro trescientos años.

FIESTAS EL DOMINGO

Misas Solemnes en todos los templos.

AVISOS RELIGIOSOS

Parroquia de Jesús, María y José.

LA FIESTA DE SAN ANTONIO

El domingo próximo, día 23, a las 8 y media a. m. se celebrará en esta Iglesia la gran fiesta en honor de San Antonio, con misa de ministros y sermón, por el R. P. Mariano Herrero, O. P.

La parte musical será dirigida por el eminente maestro Rafael Pastor.

A tan solemne fiesta invita a todos los devotos de San Antonio, la Camarera,

Mercedes Balmaseda.
22534 20 jn.

Parroquia del Espíritu Santo

El domingo 20 del actual, a las ocho y media a. m. se celebrará la fiesta a Nuestra Señora del Sagrado Corazón.

El panegírico estará a cargo del reverendo P. Rector de las Escuelas Pías de Guanabacoa.

La Camarera.
22654 20 jn.

Parroquia de San Nicolás de Bari.

La Congregación de Nuestra Señora de las Mercedes. La fiesta mensual tendrá lugar el día 20 a las ocho, con sermón a cargo del Párroco.

La Directiva.
22558 20 jn.

IGLESIA DE LA MERCED

MILICIA JOSEFINA

El sábado, 19 de los corrientes, tiene sus cultos al Patriarca San José. A las siete, comunión general, a las ocho y media, la misa solemne, y a continuación la Junta mensual. Se tiene en este día la Junta por celebrarse el domingo 20 una gran fiesta a San Antonio.

Suplico a los Heraldos, socias, la más puntual asistencia a todos estos cultos.

La Secretaria.
22376 18 jn.

IGLESIA DE LA MERCED

SOLEMNE FIESTA A SAN ANTONIO

El domingo, 20 de los corrientes, a las nueve, será la solemne misa, con sermón por el P. Miedes, C. M. y a toda orquesta, dedicada a San Antonio y costeada por su entusiasta Camarera la señora María Antonio Clarens.
22376 19 jn.

COMITE DE DAMAS PROTECTORAS DE LA ESCUELA NOCTURNA "EL SALVADOR"

El domingo próximo, a las diez a. m. celebrará este Comité sesión extraordinaria en la Parroquia, para dar cuenta de las cantidades recibidas y tratar otros asuntos de suma importancia.

Y me complazco en avisar por este medio, a las damas que forman esta institución benéfica, a los cronistas sociales y religiosos, que con tanto entusiasmo y desinterés nos han ayudado y a todas las personas generosas que han contribuído con sus donativos.

Encarezco la asistencia.

La Presidenta.
Elena Herrera de Cárdenas.
Cerro, 18, de 1920.
C 5189 1t-18 1d-19

PP. CARMELITAS DEL VEDADO

Día 18, fiesta mensual de la Semana Devota. A las ocho, misa de comunión general, con plática, a cargo del P. Juan José del Carmen. A continuación se hará la procesión por los jardines.
22344 19 jn.

IGLESIA DE BELEN

El sábado, 19 de Junio, tendrá la Congregación de San José sus cultos mensuales, misa, comunión, plática y junta, a los que todas las socias deben asistir para cumplir con el Santo; se repartirá a los que asistan un opúsculo interesante.
22309 19 jn

PARROQUIA DEL ANGEL

A SAN JOSE DE LA MONTAÑA

El próximo día 19, a las 8 a. m., se cantará la misa solemne con que mensualmente se honra a tan glorioso Patriarca.
22223 19 jn

IGLESIA PARROQUIAL DE SAN NICOLAS DE BARI

ILUSTRE ARCHICOFRADIA DE NUESTRA SEÑORA DEL PERPETUO SOCORRO

El Domingo, 20 del corriente mes, se celebrará la fiesta de Nuestra Señora del Perpetuo Socorro, a las 7 y media misa de comunión general; a las 8 y media misa solemne de Ministros, en la cual oficiará el Padre Juan I. Dobato, Director de la Archicofradía, ocupando la sagrada cátedra un elocuente orador.

La música a cargo del maestro Portoles.

Se suplica la asistencia.

La Directiva.
22333 20 jn

IGLESIA DE SAN FELIPE

La Guardia de Honor celebrará en honor del Sagrado Corazón de Jesús solemnísimas fiestas los días 18, 19 y 20 de Junio.

El P. Director, Fray Ignacio de S. J., El Presidente de la Sección de Caballeros, Manuel Seisdedos, La Presidenta de la Sección de Señoras, Leonor Arnáiz de Amigó.

22354 — 20 jn.

IGLESIA DE SAN FELIPE

PIA UNIÓN DE SAN JOSE

El día 19, a las ocho y media, se celebrará la Misa cantada con plática por el Director Fray Eusebio del Niño Jesús.

Habrá procesión por las naves del templo y Junta de Celadoras.

La Secretaria.

22073 — 19 jn

VAPORES DE TRAVESIA

VAPORES TRASATLANTICOS

de Piñeiro, Izquierdo y Co.
DE CADIZ
VIAJES RAPIDOS A ESPAÑA

El vapor

BARCELONA

de 10.500 toneladas.
Capitán: CASTILLO.

Saldrá de este puerto durante la segunda quincena de Junio para ISLAS CANARIAS, CADIZ, y BARCELONA.

PRECIO DEL PASAJE DE TERCERA CLASE: $73.60.

Para más informes dirigirse a sus consignatarios:
SANTAMARIA & Co.
Agentes Generales.
San Ignacio, 18. Tel. A-3082.

El vapor

CADIZ

de 10.500 toneladas.
Capitán: J. VILLALOBOS

Saldrá de este puerto a principios de Julio, admitiendo pasajeros para ISLAS CANARIAS, CADIZ y BARCELONA.

Precio del pasaje en tercera incluyendo los impuestos españoles: $73.60.

Para más informes dirigirse a sus consignatarios:
SANTAMARIA & Co.
Agentes Generales.
San Ignacio, 18. Telefono A-3082

COMPAÑIA GENERALE TRANSATLANTIQUE

Vapores Correos Franceses bajo contrato postal con el Gobierno Francés

El vapor

CALIFORNIE

de 11.000 toneladas de desplazamiento.

Saldrá para los puertos de SANTA CRUZ DE LA PALMA, SANTA CRUZ DE TENERIFE, LAS PALMAS DE GRAN CANARIAS, CORUÑA y el HAVRE sobre el 27 DE JUNIO

El vapor

FLANDRE

de 12.000 toneladas de desplazamiento.

Saldrá para PUERTO MEXICO sobre el

Suscríbase al DIARIO DE LA MARINA y anúnciese en el DIARIO DE LA MARINA

16 DE JUNIO

y para CORUÑA, GIJON, SANTANDER y ST. NAZAIRE sobre el 25 DE JUNIO

El vapor

ESPAGNE

de 15.000 toneladas de desplazamiento.

Vendrá directamente y únicamente para la HABANA y saldrá sobre el 4 DE JULIO para CORUÑA, GIJON, SANTANDER y SAINT NAZAIRE

PROXIMAS SALIDAS PARA CORUÑA, GIJON, SANTANDER Y SAINT NAZAIRE

Vapor "Flandre" saldrá sobre el 15 de Agosto.

Vapor "Espagne" saldrá sobre el 1 de Septiembre.

LINEA DE NUEVA YORK AL HAVRE Y BURDEOS

Salidas semanales por los vapores "FRANCE" (30.000 toneladas y 4 hélices); LA SAVOIE, LA TORRAINE, ROCHAMBEAU, CHICACO, NIAGARA, LA TORRAINE, etc.

Para todos informes, dirigirse a:
ERNEST GAYE
OFICIOS, 90.
Apartado 1090.
Teléfono A-1476
Habana.

VAPORES CORREOS de la Compañía Trasatlántica Española antes de Antonio López y Cía.

(Provistos de la Telegrafía sin hilos)

Para todos los informes relacionados con esta Compañía, dirigirse a su consignatario
MANUEL OTADUY
San Ignacio, 72, altos. Tel. 7990.

AVISO

Se pone en conocimiento de los señores pasajeros, tanto españoles como extranjeros, que esta Compañía no despachará ningún pasaje para España sin antes presentar sus pasaportes expedidos o visados por el señor Cónsul de España.

Habana, 23 de Abril de 1917.

El Consignatario, Manuel Otaduy.

El Vapor

REINA MARIA CRISTINA

Capitán R. FANO

Saldrá directamente para NEW YORK el 17 DE JUNIO a las 4 de la tarde.

Admitiendo carga, pasajeros y correspondencia.

Para más informes, su consignatario:
M. OTADUY
San Ignacio, 72, altos. Tel. A-7900

Vapor

ALFONSO XIII

Capitán CORBETO

Saldrá directamente para CORUÑA, GIJON y SANTANDER el día 20 de junio.

Admitiendo carga, pasajeros y correspondencia.

Para más informes dirigirse a su consignatario
MANUEL OTADUY
San Ignacio, 72, altos. Tel. A-7900.

El vapor

Reina María Cristina

Capitán FANO

Saldrá directamente para VIGO, CORUÑA, GIJON y SANTANDER el día 30 de junio, a las 4 de la tarde.

Admitiendo carga, pasajeros y correspondencia.

Para más informes, dirigirse a su consignatario:
M. OTADUY
San Ignacio, 72, altos. Tel. A-7900

VAPORES COSTEROS

EMPRESA NAVIERA DE CUBA S. A.

AVISO AL COMERCIO

En el deseo de buscar una solución que pueda favorecer al comercio embarcador, a los carretoneros y a esta empresa, evitando que sea conducida al muelle más carga que la que el buque pueda tomar en sus bodegas, a la vez que la aglomeración de carretones, sufriendo éstos largas demoras, se ha dispuesto lo siguiente:

1o. Que el embarcador, antes de mandar al muelle, extienda los conocimientos por triplicado para cada puerto y destinatario, enviándolos al DEPARTAMENTO DE FLETES de esta Empresa para que en ellos se les ponga el sello de "ADMITIDO."

2o. Que con el ejemplar del conocimiento que el Departamento de Fletes habilite con dicho sello, sea acompañada la mercancía al muelle para que la reciba el Sobrecargo del buque que esté puesto a la carga.

3o. Que todo conocimiento sellado pagará el flete que corresponde a la mercancía en él manifestada, sea o no embarcada.

4o. Que sólo se recibirá carga hasta las tres de la tarde, a cuya hora serán cerradas las puertas de los almacenes de los espigones de Paula; y

5o. Que toda mercancía que llegue al muelle sin el conocimiento sellado será rechazada.

Empresa Naviera de Cuba.

APRENDA A CHAUFFEUR EMPIECE HOY MISMO

Se gana mejor sueldo, con menos trabajo que en ningún otro oficio. MR. KELLY le enseña a manejar y todo el mecanismo de los automóviles modernos. En corto tiempo usted puede obtener el título y una buena colocación. La Escuela de Mr. KELLY es la única en su clase en la República de Cuba.

MR. ALBERT C. KELLY

Director de esta gran escuela es el experto más conocido en la República de Cuba, y tiene todos los documentos y títulos expuestos a la vista de cuantos nos visiten y quieran comprobar sus méritos.

MR. KELLY

le aconseja a usted que vaya a todos los lugares donde le digan que se enseña pero no se deje engañar, no gaste ni un centavo hasta no visitar nuestra Escuela.

Venga hoy mismo o escriba por un libro de instrucción, gratis.

ESCUELA AUTOMOVILISTA DE LA HABANA
SAN LAZARO, 249.

Todos los tranvías del Vedado pasan por FRENTE AL PARQUE DE MACEO

PARA LAS DAMAS

SOMBREROS DE LUTO

Esta casa siempre expone los últimos modelos.

Departamento de **Vestidos, Blusas y Sayas.**

Especialidad en **Corsés y ropa interior.**

"EL SIGLO XX"
GALIANO Y SALUD.

C 3182 — 3d-18

CRISTO DE LIMPIAS

El famoso Cristo de Limpias en una sortija de oro 16 k. Garantizada por 10 años. Se remite por correo, certificado, al recibo de su importe. Su precio es de un peso. Estas sortijas vienen del Santuario de Limpias, Santander, (con licencia Eclesiástica). Unica casa para la venta al por mayor y menor:

LA CARICATURA
Galiano, 116. Habana.

22382 — 24 jn

LA ACADEMIA DE BELLEZA

bajo la dirección de
MADAME GIL
(RECIEN LLEGADA DE PARIS)

Con sus aparatos instantáneos y personal práctico de los mejores salones de París, garantiza el buen resultado y perfeccionamiento de la **Decoloración** y tinte de los cabellos con sus productos vegetales virtualmente inofensivos y de larga permanencia.

Sus pelucas y postizos, con rayas naturales de última creación francesa, son incomparables.

Peinados artísticos de todos estilos para casamientos, teatros, "Soirées et Bals Poudrés."

Veritable ondulación "Marcel"

Expertas manicures. Arreglo de ojos y cejas Schampoings. Cuidados del cutis y cabeza. "Relaireissement du teint."

Corte y rizado del pelo a los niños

Masaje "esthétique," manual, por inducción, "Pneumatique" y vibratorio, con los cuales Madame Gil obtiene maravillosos resultados.

El rápido éxito de esta casa es la mejor recomendación de su seriedad.

VILLEGAS, 54, ENTRE OBISPO Y OBRAPIA.
TELEFONO A-6977.

C 920 — 1n 27 •

Dobladillo de ojo. Plegados acordeón. Plegado de vuelos. Festón. Botones forrados. Todo en el momento. El Chalet. Neptuno, 44. Habana.

21184 — 9 jl

EAU BASSON PROGRESIVA

ACABA DE LLEGAR DE EUROPA
EL UNICO ENEMIGO DE SUS
CANAS
Pídala en su botica

22295 — 16 jl

SE HACE DOBLADILLO DE OJO

Se plisan vuelos y sayas y se forran botones. Estos trabajos se hacen en el acto. Jesús del Monte, 304, entre Santa Emilia y Santa Irene.

21358 — 10 jl

LA FAVORITA

Pintura instantánea para el cabello y la barba, a base de quina. Do venta en sederías y boticas.
Distribuidor:
V. Galindo
AGUILA, 93.
HABANA.

21545 — 30 jn

Secretos de Belleza de Miss. Arden, de París y New York.

(Producto de famosas fórmulas francesas) Tenemos ya a la venta: Sachets para las espinillas. Crema para desarrollar el busto y hermosear el cuello. Loción y bandas para la doble barba. Crema de naranja para las caras delgadas. Sombreador de los ojos. Embellecedor de los ojos. Carmín líquido para los labios y las mejillas. Crema para las manos. Y los deliciosos polvos de "Ilusión" y "Lilas." Llame al Teléfono A-8733. Escriba al Apartado 1915. Habana. Cuba.

C 1438 — ind 8 f

VINAGRILLO MISTERIO

Para pintar los labios, cara y uñas. Extracto legítimo de fresas.

Es un encanto Vegetal. El color que da a los labios; última preparación. de la ciencia en la química moderna. Vale 60 centavos. Se vende en Agencias, Farmacias, Sederías y en su depósito: Peluquería de Señoras, de **Juan Martínez, Neptuno, 81.** Teléfono A-5039.

MODISTA PROFESORA DE CORTE, se ofrece para confeccionar sombreros y vestidos, desde $3.50 en adelante; se enseña a coser y a cortar por figurín sombreros y corsés. Pintura escarche, Pirografía Oriental, Quessinto. Se da título a las alumnas y se vende a las profesoras. Refugio, 30. Teléfono A-3347. A dos cuadras de Prado y Malecón. Habana.

20696 — 6 jl.

INTERESANTE PARA LAS DAMAS Y modistas: La señorita Esperanza M. Crespo acaba de llegar de New York, donde aprendió la confección de trajes de señora, bordados en seda y en cuentas, con unas agujas especiales de allí. También carteras, bordar todas en cuentas, todo igual que las que vienen de fuera. Ofreciendo a las personas que quieran hacer sus trajes bordados que yo los hago más baratos y más pronto que otro. También lo enseño a todo el que desee aprender, por ser un sistema nuevo en Cuba. Precios módicos. También para sombreros bordados en cuenta y seda. Señorita Esperanza Crespo. Aramburu, 39, antiguo.

22612 — 22 jn

La **"PELUQUERIA PARISIEN,"** Salud, 47, frente a la Iglesia de la Caridad, es la favorita de las familias habaneras. En el pelado y rizado de pelo a los niños no tiene igual; en la **"PELUQUERIA PARISIEN"** se hacen ambas cosas al verdadero estilo de París. Los parroquianos todos son tratados con esmero y los precios son siempre muy razonables.

En la **"PELUUERQIA PARISIEN"** se aplica y vende la famosa Tintura Margot, la mejor que hay, porque no delata a quien la usa, ni mancha la piel ni ensucia la ropa. Pruébela y se convencerá. Se vende también en farmacias y peluquerías.

C 4381 — 30d-1o.

MANICURE-PEINADORA

Ondulación Marcel, bonitos y elegantes peinados para novia, teatro, baile, etc. Manicure profesional. Tomasa Martínez, es la manicure y peinadora predilecta de la buena sociedad. Servicios a domicilio. Avisos: Aguacate, 26, altos. Teléfono A-9788.

22647 — 18 jl

JUAN MARTINEZ PELUQUERIA MANICURE: 60 CENTAVOS

El arreglo y servicio es mejor y más completo que ninguna otra casa. Enseño a Manicure.

ARREGLO DE CEJAS: 50 CTS.

Esta casa es la primera en Cuba que implantó la moda del arreglo de cejas; por algo las cejas arregladas aquí, por malas y pobres de pelos que estén, se diferencian, por su inimitable perfección a las otras que estén arregladas en otro sitio; se arreglan sin dolor, con crema que yo preparo. Sólo se arreglan señoras.

RIZO PERMANENTE

garantía un año, dura 2 y 3, puede lavarse la cabeza todos los días.

Estucar y tintar la cara y brazos, $1, con los productos de belleza misterio, con la misma perfección que el mejor gabinete de belleza en París; el gabinete de belleza de esta casa es el mejor de Cuba. En su tocador use los productos misterio; nada mejor.

PELAR, RIZANDO, NIÑOS,

con verdadera perfección y por peluqueros expertos; es el mejor salón de niños en Cuba.

LAVAR LA CABEZA: 50 CTS.

con aparatos modernos y sillones giratorios y reclinatorios.

MASAJE: 50 Y 60 CENTAVOS

El masaje es la hermosura de la mujer, pues hace desaparecer las arrugas. barros, espinillas, manchas y grasas de la cara. Esta casa tiene título facultativo y es la que mejor da los masajes y se garantizan.

PELUCAS, MOÑOS Y TRENZAS

Son el ciento por ciento más baratas y mejores modelos, por ser las mejores imitadas al natural; se reforman también las usadas, poniéndolas a la moda; no compre en ninguna parte sin antes ver los modelos y precios de esta casa. Mando pedidos de todo el campo. Manden sello para la contestación.

QUITAR ORQUETILLAS: 60 CENTAVOS

PARA SUS CANAS

Use la Mixtura de "Misterio," 15 colores y todos garantizados. Hay estuches de un peso y dos; también teñimos o la aplicamos en los espléndidos gabinetes de esta casa. También la hay progresiva, que cuesta $3.00; ésta se aplica al pelo con la mano; ninguna mancha.

PELUQUERIA DE J. MARTINEZ, NEPTUNO, 81. Telf. A-5039.

20498 — 30 jn

YA TENEMOS A LA VENTA

Los deliciosos Polvos Especiales para Rubias. Los exquisitos polvos de "Ilusión," color Flesh; y los tan solicitados por su suave y delicado perfume para todas las complexiones. Los tenemos en blanco, rosa, crema, natural y en dos tonos para trigueñas. Los tenemos asimismo para cutis grasientos y secos, y los expendemos a $2.50, los Especiales para Blondas; a $3.25 los de "Ilusión," y a $2 los demás. Pídalos al Teléfono A-8733 o al Apartado de Correos, 1915, Habana; o al Teléfono 574. Matanzas.

C 4849 — 15d-5

PELUQUERIA "JOSEFINA"

AVENIDA DE ITALIA, 54.
Masaje: 50 centavos.
Manicure: 50 centavos.
Arreglar las cejas: 50 centavos.

Teñidos de pelo, del color que se desee, con la **Tintura "JOSEFINA"** que es la mejor.

Corte y rizado de pelo a niños.

C 4915 — 25d-6

Suscríbase al DIARIO DE LA MARINA y anúnciese en el DIARIO DE LA MARINA

MUEBLES Y PRENDAS

ROSETAS DE BRILLANTES

Compro unas, las pago bien. Campanario, 191, esquina a Concepción de la Valla, en la 2a. de Mastache.

22422 — 17 jl

SOLITARIO DE BRILLANTE

Compro uno, lo pago bien, es para mi uso. Campanario, 191, esquina a Concepción de la Valla, en la 2a. de Mastache. Teléfono A-0673.

22423 — jl

ZAPATEROS INDUSTRIALES: VENdo dos máquinas de Singer, de cañón, en muy buenas cnodiciones, y una vidriera mostrador, propia para cigarros o cosa análoga. R. Triay. Monte, 54.

22415 — 20 jn

AVISO: OFRECEMOS AL PUBLICO por 90 días, una gran liquidación de alhajas finas, muebles y ropas, con un 40 por 100 de rebaja a los precios anteriores. También compramos toda clase de muebles, pagándolos más que nadie. Avise a La Perla de Cuba, Angeles, 84. Teléfono M-9175.

22416 — 17 ag

EN ANGELES, 84, SE VENDEN VArios muebles; pueden verse a todas horas.

22417 — 17 ag.

SE VENDE UN MAGNIFICO ARMAtoste, preparado para toda clase de establecimiento. Princesa y M. de la Torre, botica.

22435 — 23 jn.

SE VENDE

En Habana, 171, una máquina de coser, se Singer, ovillo central, de 7 gavetas y con todas sus piezas, por ser casi nueva. En la misma una bañadera, nueva, de cinc, hermosísima y unas columnas con sus macetas. Pueden verse de 1 del día en adelante.

22375 — jn.

COMPRO MUEBLES

Pocos o muchos; pianos, fonógrafos, discos, máquinas de escribir. Pago bien y en el acto. Voy enseguida. Llame ahora al Teléfono M-2378.

21546 — 27 jn

FOTOGRAFOS: VENDO EQUIPO COMpleto, cámara 8 y medio por 8 y medio, un lente gran angular Ross, otro rectilíneo Zeiss Protar Banch Louvt, obturador Compund, cuarto oscuro portátil, de género; dos lámparas magnesio. Retocador y otras cosas, cámara estereosa Pice. Trípode. Suplico si no saben lo que esto vale, tomen precios antes de venir. Solo de 8 a 7. Amistad, 77.

22267 — 20 jn

SE VENDEN TRES JUEGOS DE cuarto, uno meple, otro escaparate tres cuerpos y otro color caramelo; todo moderno; un juego de comedor, caramelo, con nevera, nuevo; juego sala, laqueado, con espejo modernista, 12 sillas y butacas, sofá caoba y otras cosas más; un piano. San Nicolás, 64, altos.

21652 — 22 jjn.

NUESTROS PRECIOS SON ACEPTABLES

Hay muebles finos y corrientes de todos precios.

En joyería es espléndido el surtido de gusto.

LA MEDALLA DE ORO

Neptuno, 235, esquina a Soledad.

Se compran todos los muebles de uso que se nos propongan. Teléfono A-4367.

21396 — 16 ag

AGENTES NECESITAMOS

para vender el bonito pasador pájaro azul. Símbolo de amor, dicha, felicidad. Precio 40 centavos. También tenemos pulseras Nenettes, a 30 centavos. Sortijas onix, aros de colores (esclavas) para el brazo, peinetas de fantasía, relicarios para retratos y moteras vanidad. Visite La Geisha. Neptuno, 100. Habana.

C 5024 — 10d-11

Se venden varias lámparas de gas, de cristal, casi nuevas. Santo Tomás 55, Cerro. Teléfono I.1834.

22527 — 25 jn.

SE VENDE UNA MESA DE BILLAR, puede verse en el café Bilbao. Carlos III y Belascoaín, se da barata.

22319 — 21 jn

SE VENDEN LOS ENSERES DE UNA bodega. Infroman en San Rafael, 56, esquina a Manrique.

22310 — 24 jn

Se venden los almatrostes de la vidriera de billetes de La Granada, con mostrador de mármol, vidrieras metálicas y reja de hierro. Informan: Obispo y Cuga, Habana.

22198 — 19 jn.

BILLARES

Se venden dos mesas, una de palos y otra de carambolas, con todos sus accesorios completos, nuevos, se dan baratas; también vendo un lote de latas vacías, hechas para envasar conservas, con sus tapas correspondientes. Cristina, 13, frente a la Quinta Balear.

21662 — 27 jn

LA SEGUNDA DE MASTACHE

Es la única en su clase, estilo americano; vende mucho bueno y barato, en prendas, muebles y ropas. Campanario, 191, esquina a Concepción de la Valla. Teléfono A-0673.

20695 — 5 jl

SE ARREGLAN MUEBLES

Reparaciones en general, nos hacemos cargo de toda clase de arreglos, ya sea en barnizarlos o esmaltarlos en el color que usted desee, especialidad en mimbres, los dejamos como nuevos. Y también envasamos y desenvasamos. Llame al Teléfono A-7937. Campanario, 111.

20471 — 4 jl

MUEBLES Y JOYAS

Tenemos un gran surtido de muebles, que vendemos a precios de verdadera ocasión, con especialidad realizamos juegos de cuarto, sala y comedor, a precios de verdadera ganga. Tenemos gran existencia en joyas procedentes de empeño, a precios de ocasión.

DINERO

Damos dinero sobre alhajas y objetos de valor, cobrando un ínfimo interés.

"LA PERLA"
ANIMAS, 84, CASI ESQUINA A GALIANO

20316 — 30 jn

DESEA USTED VENDER SUS MUEbles? Avise al Teléfono A-7937. Pagamos mejores precios que nadie.

20472 — 4 jl

NEVERAS MODERNAS Y BARATAS.

P. VAZQUEZ
NEPTUNO, 24.

C 4763 — 28d-3

MAQUINAS "SINGER"

Para talleres y casas de familia, ¿desea usted comprar, vender o cambiar máquinas de coser al contado o a plazos? Llame al teléfono A-8381. Agente de Singer. Pío Fernández.

19976 — 30 jn

EN TULIPAN, 6, SE VENDEN LOS muebles de una casa, son muebles finos; pueden verse en la misma; de 12 a 4 p. m.

22222 — 22 jn.

SE VENDE UN JUEGO COMPLETO, de mimbre; una consola y un espejo de caoba; un perchero, con espejo; dos cuadros; un charlón; dos escaparates; un buró y otros muebles sueltos. San Lázaro, 252, bajos, Ciudad.

22302 — 19 jn

¡GANGA!

En Galiano, 113, se vende un lote de mamparas, de cedro y pino, de todos los gustos. Se dan baratas. Las hay de todas medidas. También se embarcarán al campo.

22576 — 24 jn

SE VENDEN: EN ESTRADA PALMA, 106, un lavabo de lujo y unas mamparas blancas.

21945 — 19 jn

SE VENDEN: UN JUEGO SALA, CAOba tapizado; juego cuarto moderno, americano; una mesa corredera; aparador de espejo; lámpara modernista; escaparate; cama blanca; canastillero fino lavabo; camita niño; librero, sombrerera. Aguila, 32.

21547 — 29 jn

SE VENDEN LOS ARMATOSTES MOStrador y vidriera de un puesto de frutas y viandas, con su correspondiente licencia. Para verlas y tratar, calle San Cristóbal, Letra A, esquina a Santo Tomás. Al lado del Tren de Bicicletas, en el Cerro.

21848 — 21 jn.

GANGA: SAN FELIPE ENSENADA, taller de Manuel López, se venden una caldera vertical, de 35 H.-P. Otra de 42. Otra de 80 y máquina de 70 y otra de 72 H.-P., perfecto estado. Teléfono I-2707.

22013 — 22 jn.

SE VENDE UN BILLAR, TRABAJANdo, mesa reglamento, con todos sus enseres en buenas condiciones. Informan: Café Comercio, Muralla, 11.

21179 — 24 jn.

Hevillas de oro con su cuero fino y letras, $6.95.

Se remite a su casa libre de gasto. Haga su giro hoy mismo.

Pida catálogo gratis.

LA CASA IGLESIAS
ALMACEN DE JOYERIA
MONTE, 60. HABANA.

20248 — 30 jn

MUEBLES EN GANGA "LA PRINCESA"

San Rafael, 111. Tel. A-6926.

Al comprar sus muebles, vea el grande y variado surtido y precios de esta casa, donde saldrá bien servido por poco dinero; hay juegos de cuarto con coqueta, modernistas escaparates desde $8; camas con bastidor, a $5; peinadores a $9; aparadores, de estante, a $14; lavabos, a $13; mesas de noche, a $2; también hay juegos completos y toda clase de piezas sueltas relacionadas al giro y los precios antes mencionados. Véalo y se convencerá. SE COMPRA Y CAMBIAN MUEBLES. FIJESE BIEN: EL 111.

20313 — 30 jn

MUEBLES EN GANGA

"La Especial," almacén importador de muebles y objetos de fantasía, salón de exposición: Neptuno, 159, entre Escobar y Gervasio. Teléfono A-7626.

Vendemos con un 50 por 100 de descuento, juegos de cuarto, juegos de comedor, juegos de recibidor, juegos de sala, sillones de mimbre, espejos dorados, juegos tapizados, camas de bronce, camas de hierro, camas de niño, burós, escritorios de señora, cuadros de sala y comedor, lámparas de sala, comedor y cuarto, lámparas de sobremesa, columnas y macetas mayólicas, figuras eléctricas, sillas, butacas y esquines dorados, porta-macetas esmaltados, vitrinas, coquetas, entremeses cherlones, adornos y figuras de todas clases, mesas correderas redondas y cuadradas, relojes de pared, sillones de portal, escaparates americanos, libreros, sillas giratorias, neveras, aparadores, paravanes y sillería del país en todos los estilos.

Antes de comprar hagan una visita a "La Especial," Neptuno, 159, y serán bien servidos. No confundir, Neptuno, 159.

Vende los muebles a plazos y fabricamos toda clase de muebles a gusto del más exigente.

Las ventas del campo no pagan embalaje y se ponen en la estación.

CONTADORA AMERICAN, MEDIO uso, vendemos una, buen estado, marca operaciones hasta de $9.99 y tiene cinta de detalles teclas para seis dependientes y cambio, contado, crédito, recibido y pagado; no se trata con especuladores. Habana, 95, juguetería

21170 — 19 jn.

SE VENDE UNA CAJA CONTADORA, en buen estado, marca desde 1 centavo hasta 1,000. Relojería El Sol. O'Reilly, 53.

22 jn.

Lámpara artísitca, baratísima.

Es de bronce, valenciana; costó en la casa de Borbolla 250 pesos; se da en 150, lo menos. Campanario, 191, esquina a Concepción de la Valla, en el Rastro de Mastache.

22345 — 19 jn.

GANGA: SE VENDEN 20 MESAS MARmol y 80 sillas viena, dos vidrieras de lunch, una grande y dos más forma mostrador y varias chicas; dos cajas caudales, una chiquita, dos cocinas gas, una de cuatro hornillas; una nevera, dos escapartes, una con lunas; un buró de cortina. Puede verse en Apodaca, número 58.

22360 — 24 jn.

LA MISCELANEA

Muebles en ganga: Se venden toda clase de muebles, como juegos de cuarto, de comedor, de sala y toda clase de objetos relacionados al giro, precios sin competencia. Compramos toda clase de muebles pagándolos bien. También prestamos dinero sobre alhajas y objetos de valor. San Rafael, 115, esquina a Gervasio. Teléfono A-4202.

15 jl.

Mueblería Rastro Habanero

Monte, números 50 y 52. Compra y venta de muebles y toda clase de objetos. Nadie debe realizar sus compras y ventas de muebles, sin antes visitarnos. Hacemos operaciones en todas cantidades por elevadas que sean. Teléfono A-9[illegible].

18876 — 28 jn

ARREGLE SUS MUEBLES: SE COMponen y barnizan toda clase de muebles, con puntualidad. Llame al Teléfono A-3650.

20909 — 7 jl

MUEBLES

Para venderlos, avise siempre a La Sirena. Neptuno, 235-B. También los tenemos en venta baratísimos, de todas clases y para todos los gustos. Tel. A-3397.

20832 — 7 jl

BILLARES

Se venden nuevos, con todos sus accesorios de primera clase y bandas de gomas automáticas. Constante surtido de accesorios franceses para los mismos. Viuda e Hijos de J. Forteza. Amargura. 43. Teléfono A-5030.

20632 — 30 jn.

Alquile, empeñe, venda, compre o cambie sus muebles y prendas en "La Hispano-Cuba," de Losada y Hermano. Monserrate y Villegas, o Teléfono A-8054.

C 3353 — 1n 17 ag

"EL NUEVO RASTRO CUBANO" DE ANGEL FERREIRO

MONTE, NUM. 9.

Compra toda clase de muebles que se le propongan. Esta casa paga un ciento por ciento más que las de su giro. También compra prendas y ropa, por lo que deben hacer una visita a la misma antes de ir a otra, en la seguridad que encontrarán todo lo que deseen y serán servidos bien y a satisfacción. Teléfono A-1903.

20315 — 30 jn

COMPRO MUEBLES

a cualquier precio. Suaárez número 11. Teléfono M-1556.

18841 — 23 jn.

JOYAS ANTIGUAS

Las compra Mastache, dando mucho dinero por ellas; también las cambia por modernas; llame al teléfono A-0673; el va a su casa si usted lo desea.

18868 — 23 jn

LA CASA NUEVA

Se compran muebles usados, de todas clases, pagándolos más que ningún otro. Y lo mismo que los vendemos a módicos precios. Llame al Teléfono A-7974. Maloja, 112.

LEAN LAS FAMILIAS

Con poco costo le barnizamos o esmaltamos sus muebles de todas clases, incluso pianos, dejándolos como nuevos; así se evitará el tener que comprar otros. Gonzálex y Compañía. Gervasio, 45, entre Neptuno y Concordia. Teléfono M-2[illegible]. Avise hoy.

C 3980 — 30d-7

Compramos muebles de todas clases, joyas antiguas, fonógrafos, máquinas de escribir y objetos de arte. La Flor Cubana. Neptuno, 131. Teléfono A-6137.

20433 — 19 jn

SE VENDE UNA MAGNIFICA NEVera, de caoba, por no necesitarla su dueño. Informan: Cuba, 53-55. Hotel Unión.

22119 — 19 jn

MUEBLES DE OFICINA, SE VENDEN un bufete majagua; un sofá; dos butacas; dos sillas; dos percheros bateneras. Teniente Rey, 96; de 8 a 10 a. m.

22091 — 21 jn

SE VENDE UN APARADOR Y MESA de comer, con 5 tablas. Son modernos y están completamente nuevos. Prado, 33, altos.

22643-44 — 22 jn

SE COMPRA UN MISMIOGRAFO, de medio uso, y se vende una máquina Remigton, invisible, baratísima. H. G. Esperanza, 118, Habana.

22360 — 100 jn

SE COMPRA TODA CLASE DE MUEbles y objetos de arte; los pagamos más que ninguna otra y con prontitud. Virtudes, 30. Teléfono A-0295.

21782 — 27 jn.

SE VENDE UN ARMATOSTE DE CIdro, con puertas vidrieras y lunas azogadas al fondo, junto con una vidriera de cedro de 9 metros; todo por $70. San Cristóbal, 23. Cerro. Palatino.

22582 — 21 jn

Suscríbase al DIARIO DE LA MARINA y anúnciese en el DIARIO DE LA MARINA

CASAS, PISOS, HABITACIONES, TIENDAS, OFICINAS, ALMACENES, HOTELES Y CASAS DE HUESPEDES

ALQUILERES

RADIO DE LA CIUDAD, VEDADO, JESUS DEL MONTE, VIBORA, CERRO, LUYANO, GUANABACOA, REGLA, MARIANAO, etc.

HABANA

SE SOLICITA UNA CASA VIEJA O nueva, con 300 ó 400 metros de superficie; para comercio, no importa sea casa de familia. Informan en Merced, 77. Teléfono M-2183.
22623 28 jn.

EN LO MAS CENTRICO DE LA HABANA

Se alquila la casa Neptuno, 33, altos. Tiene cocina de gas y luz eléctrica funcionando. Contrato forzoso por ambas partes, por once meses. Doscientos pesos mensuales y pago por mensualidades vencidas. No se acepta fianza más que del comercio, la cual es imprescindible. La casa se enseña únicamente de diez a once de la mañana. Inútil del todo presentarse solicitando ni la más mínima variación en las condiciones dichas aquí.
22629 22 jn

SE ALQUILAN LOS ALTOS DE Infanta, 106-B, compuesta de sala, comedor, cuatro cuartos y un departamento alto. Informan: San Miguel, 211.
22609 24 jn.

Se alquila: una grande y ventilada casa, de altos, en San Joaquín, 20 y medio. En la misma se vende una mesa de billar y piñas y varias lámparas.
C 5208 15d-19

PARA COMERCIO O INDUSTRIA, SE alquilan los bajos de Somerueios, 7; después del 20. Alquiler 100 pesos y fiador. Informes: Teléfono A-8928.
22561 22 jn

Se alquila una casa grande, para establecimiento, con un salón acabado de reformar, con piso mosaico, cielo raso, vidriera y luz eléctrica todo nuevo, propio para comercio, doy contrato. San Rafael, 140, casi esquina a Belascoaín.
22625 3 jl

BUSCA CASA? AHORRE TIEMPO Y dinero. El Bureau de Casa Vacías, Lonja del Comercio, 434, letra A, se las facilita como desee. Lo ponemos al habla con el dueño. Informes: gratis; de 9 a 12 y de 2 a 6. Teléfono A-6560.
22106 17 jl

SE ADMITEN PROPOSICIONES, POR un local de esquina, de mucho porvenir, en donde estuvo desde hace muchos años la bodega Los Isleños, en Teniente Rey, 85, frente a la Plaza del Cristo.
22412 21 jn

EN SAN MIGUEL, 66, SE ALQUUILA un gran local, propio para una sastrería, rejojería, platería, sombrerería o casa de modas, a dos puertas de Galiano. Informa la encargada; conviene verlo.
22406 jn.

EN MANRIQUE, 76, ENTRE SAN RAfael y San Miguel, se alquilan los hermosos altos. Acaba de reformra, con sala, recibidor, comedor, cinco habitaciones, pantry, cocina, dos cuartos de criados y baños de familia y criados. Informa su dueño, en Manzana de Gómez, 260.
22545 20 jn.

SE CEDE, PROXIMO AL MUELLE DE Luz, una casa antigua, de 6 por 25 metros, que tiene cuatro cuartos bajos y dos altos, que gana 60 pesos, y con un contrato por doce años. Sirve para industria o comercio. Informes: Salud, 20, altos.
22543 22 jn.

PARA DEPOSITO DE MERCANCIAS, cedo un local de 400 metros, en Muralla. Informan: San Miguel, 130-B; de 12 a 5. Teléfono A-4312.
22459 20 jn.

SE ALQUILA UN BUEN LOCAL PAra establecimiento. Calzada del Monte, 326, a dos cuadras del nuevo Mercado. Informarán en la ferretería Los Cuatro Caminos. Puede verse a todas horas.
22394 21 jn

SE ALQUILA UNA HERMOSA CASA, para familia de gusto, con cielo raso, calle de Castillo, 13-D, casi esquina a Monte, piso bajo. Informarán: ferretería Los Cuatro Caminos. La llave en la peletería de la esquina.
22394 21 jn

SE DESEA EN ALQUILER UNA CAsa, de regular tamaño, en punto céntrico de la Habana y para familia de moralidad. Se dan referencias. Teléfono A-9037.
22388 25 jn

Se alquila la casa Dragones, número 90, de alto y bajo, con 28 habitaciones grandes, propia para casa de huéspedes u oficina. Informan en San José, 119 letra E, altos.
22342 19 jn.

SE ALQUUILA UN PISO ALTO, ACAbado de fabricar, San Miguel, 118, sala, antesala, cinco cuartos baño, comedor, cocina gas, agua caliente, todo moderno; en la misma informan. Dueño, Prado, 77-A, altos, alquiler 215 pesos.
22341 20 jn.

SE ALQUILA UN GRAN LOCAL, propio para un establecimiento o industria. Jesús del Monte, 161. Informan en Monte, 394. Sucursal de La Viña, o Teniente Rey, 28.
22215 22 jn

GANGA: POR TENER QUE EMBARcarse, se cede un segundo piso, con nueve balcones, puede considerarse como lo más fresco de la Ciudad y se halla a una cuadra del Parque Central, entendiéndose que se han de tomar todo el mobiliario, que es nuevo y para persona de gusto. Informan en "La Montañesa," Neptuno, 30, y en la misma también informan de la venta de una vidriera de tabacos, muy elegante, con una contadora nueva.
22218 1 jl

SE DESEA ALQUILAR UNA CASA, con cinco habitaciones, en la Habana. Informan: San Lázaro, 250, bajos.
22301 19 jn

ALQUILO CASA INTERIOR, $50, propia para matrimonio, sala comedor, cuarto, luz, patio, cocina, baño, completamente independiente. Animas, 177, altos, entre Oquendo y Marqués González. Informarán allí.
22247 20 jn.

SE ALQUILA UN PISO ALTO, EN Perseverancia, 9, la llave en los bajos de la derecha. Informes: su dueño, Trocadero, 33.
22246 20 jn.

SE ALQUILA UN PISO BAJO DE LA casa Campanario, 152, compuesto de sala, comedor, cinco cuartos, saleta, baño y despensa. Informes: Prado, 35. 1 a 3 y 7 a 9.
22329 19 jn

SE CEDE UN HERMOSO LOCAL, propio para comercio, comisionista, por ser en una calle comercial. Informes: Jesús María, 62, altos.
22336 20 jn

SE DESEA ALQUILAR O COMPRAR una casa, para familia, en cualquier barrio de la Habana, con sala, comedor, tres o cuatro cuartos, vieja o nueva. Felipe Díaz, Apartado 171, o Suárez, 105.
22317 1 jl

SE ALQUILA GRAN LOCAL CEMENtado, en Calzada del Monte, punto muy céntrico. Sirve para industria, almacén o depósito. Se da contrato. Alquilo muy barato, tiene altos al fondo. Para más informes: Monte, 191, de 9 a 11 a. m. y de 1 a 6 p. m.
22016 jn.

Al Comercio: Se alquilan los bajos de la casa calle Habana 176 y 178, con 540 metros cuadrados. Informan en la misma, de 9 a 10 a. m. y en 27 y D. Villa Esperanza, Teléfono F-1320.
22191 19 jn.

Próximo a terminarse se alquilan el principial y el segundo piso de la casa calle Habana, 176, entre Luz y Acosta, compuesta cada planta de sala, gabinete, saleta, cuatro cuartos, dormitorio, baño intercalado, comedor, cocina, cuarto criados y servicio de ídem. Informan en la misma de 9 a 10 a. m. y en 27 y D. Villa Esperanza. Teléfono F-1320.
22192 19 jn.

San Lázaro, 271, bajos, y San Lázaro, 271-A, altos, se alquilan en 140 y 150 pesos, respectivamente, con fiador; compuestos de: sala, saleta, cuatro cuartos, doble servicio en los dos pisos. Se pueden ver a todas horas. Informan: Teléfono F-2134.

BUEN NEGOCIO: LOCAL ESPLENDIdo, propio para comercio, punto céntrico, doy contrato, admito proposiciones. Informan: San Rafael, 140, cerca a Belascoaín.
21314 25 jn

SE ALQUILA LA HERMOSA CASA Campanario 42. Consta de zaguán para automóvil, recibidor, sala, comedor, nueve amplias habitaciones, dos baños, cocina y servicios para criados. Informan en la misma de 1 a 4. Teléfono A-3309.
21777 jn.

DE OPORTUNIDAD

Próxima a concluirse, se ofrece en alquiler a los comerciantes, almacenistas, industriales de cualquier giro o para oficinas o agentes de negocios, la espléndida casa de seis pisos, hecha a toda resistencia y de acuerdo con las disposiciones sanitarias, situada en la calle de Paula, 98, casi esquina a Egido, a veinte metros de la Estación Terminal; con calle propia para no interrumpir el tráfico ni esperar a la carga o descarga de los almacenes de enfrente; elevador para cuatro mil libras y mínimum de consumo; escaleras de mármol y mil metros de superficie aprovechable; se hace contrato por plazo largo. Su dueño: Eugenio Juarrero, en la misma de 9 a 11 a. m. Teléfono A-9561; en Consulado, 72; de 1 a 5 p. m. Teléfono A-9281.
21329 30 jn

Se desea alquilar una casa de altos o bajos solos, de Neptuno a San Lázaro y Belascoaín a Galiano, con sala, saleta, cuatro o cinco habitaciones, comedor, cocina y cuartos de criado. Para informar: Teléfono F-1725.
21680 20 jn

SE CEDE EN ARRENDAMIENTO, CON buen contrato, una preciosa vidriera de esquina, perfectamente preparada para joyería, billetes o negocio análogo. Situada en lo mejor de la calle de Obispo y en establecimiento muy acreditado. Para informes por correo. Señor Castillo. Calle Habana, 25, bajos. Ciudad.
22152 18 jn

PARA COMERCIO ALQUILO UNA esquina, situada en lugar céntrico y muy amplia, también locales para pequeños comercios, escritorio. Informes en Compostela, 10: de 1 a 3.
22138 18 jn

SE ALQUILA EN LA CALLE DE LA Amargura una casa de tres plantas, con ciento sesenta metros de superficie. Se prefiere para los bajos algún establecimiento u otra industria. Informes: Amargura, 63.
22027 19 jn.

SE ALQUILAN LOS HERMOSOS BAjos de Chacón, 4, entre Cuba y Aguiar, fabricación moderna, zaguán, gran sala, recibidor, cuatro hermosos cuartos, dos servicios, comedor y patio. Informa: Urbano E. Gómez. Banco Nacional, 313. Teléfono A-1051.
21917 18 jn.

SE ACEPTAN PROPOSICIONES DE alquiler o arrendamiento, de la casa Obispo, 86. Dirigirse por escrito a F. Rosal. Teniente Rey, 11. Oficina, 510.
21914-15 21 jn.

MEDIANTE UNA REGALIA, SE ALquila una casa para comercio, industria o depósito, en San Lázaro, entre Galiano y Prado, con 12 varas de frente por 45 de fondo. Informan: Obispo, 25, camisería.
17388 22 jn

SE ALQUILA UN AMPLIO SALON DE 250 pies de largo por 30 de fondo, piso de cemento, teja francesa e instalaciones de agua y luz eléctrica. $175 mensuales. Nicanor Varas. Infanta y San Martín. Teléfono A-3517.
C 4984 23 jn

CASAS VACIAS

Tenemos siempre un número de casas vacías en todas partes de la ciudad, de todos precios y todas condiciones. Se les ruega a los interesados pasen por esta oficina para tratar del asunto inteligentemente. Hhe Beers Agency, O'Reilly, 9 1|2, Departamento 15.
C 5114 7d-15.

El Departamento de Ahorros del Centro de Dependientes

ofrece a sus depositantes fianzas para alquileres de casas por un procedimiento cómodo y gratuito. Prado y Trocadero; de 8 a 11 a. m. y de 1 a 5 p. m. Teléfono A-5417.

CEDO EL LOCAL DE ZANJA, 68, CON 430 metros, fabricación moderna, propia para cualquier industria; en la misma las herramientas de un taller de reparaciones de automóviles. Una planta soldadura autógena, completa.
21971 19 jn

SE ALQUILAN, AMUEBLADOS, LOS altos de Concordia, 114. Informan en los bajos.
21258 19 jn.

VEDADO

VEDADO: PARA EL DIA 1 DE JULIO se alquila una casa con nueve cuartos de dormir, tres baños, comedor, sala, gabinete, garage para dos máquinas, gran jardín, tres cuartos de criados, dos baños de criados, gran patio y jardín. Precio: $550 mensuales y contrato por años. Doctor A. G. Domínguez, Prado 33, de 4 a 5. Teléfono A-5049.
22533 24 jn.

SE ALQUILA LA CASA CALLE 21, NUmero 374, Vedado, amueblada. Tiene 7 habitaciones, 3 baños para familia, garaje, 3 cuartos para criados y baño. Teléfono F-5464.

SE NECESITA ALQUILAR UNA casa con 4 o 5 habitaciones y demás servicios, en las alturas del Vedado o Marianao, desde el día 1o. de agosto; ofertas a Apartado 731. Habana.
22420 21 jn.

VEDADO, CALLE 27 ENTRE B Y C, se alquila por cuatro meses un hermoso chalet, compuesto de jardín, portal, sala, hall, cuatro hermosas habitaciones, gran cuarto de baño, cuarto de criado, garaje y cuarto de chauffeur, con sus servicios. Informan en la misma, su dueño: teléfono A-7186.
22280 21 jn.

SE ALQUILA

En $400 mensuales un chalet, de alto y bajo, en el Reparto La Sierra, frente al Parque, calle 7, entre 4 y 6. Consta de lo siguiente: En los bajos: jardín, portal, sala, recibidor, saleta, comedor, hall, dos habitaciones, baño y dos servicios sanitarios, cuarto auxiliar del comedor, cocina, garaje, cuarto despensa, dos cuartos para criados, lavadero, baño y servicio sanitario para criados, patio, hortaliza, traspatio, caballerizas y gallinero. En los altos: sala, cuatro habitaciones, dos terrazas, baño y servicio sanitario. La casa y terrenos, ocupan una superficie de 2.250 varas. Informan en la misma, residencia del Comandante Cagigal, de 10 a. m. a 6 p. m.

CHALET, SE ALQUILA POR SEIS MEses, en el Vedado, un espléndido chalet amueblado. Informa: Doctor Bonachea en Empedrado, 46, de 11 a 12 del día.
22 jn.

Vedado: Se alquila hermoso chalet. Y, esquina a 11. Seis cuartos, garage para varias máquinas, tres baños, etcétera. Informan: Línea, 54, entre Baños y D.
22355 20 jn.

VEDADO, SE ALQUILA POR CUATRO meses, amueblada, una casa calle 10 número 1, esquina a 3a.; tiene sala, saleta, comedor, hall, cinco cuartos, baño y cuartos de criados; para más informes: Teléfono F-3552.
22432 20 jn.

EN EL REPARTO BUEN RETIRO, Avenida Columbia, se alquila hermoso chalet, de dos pisos, con ocho cuartos y demás comodidades. Tiene garaje y cuarto para el chauffeur y dos mil varas de jardín. Precio e informes por el teléfono M-1320 o Gervasio, 86, altos.
21746 18 jn

VEDADO, SE ALQUILA LA CASA calle 16 número 18-B, cuatro habitaciones, sala, comedor, servicio de criados y cocina de gas. Informan: Teléfono F-2179.
22084 19 jn.

CASA AMUEBLADA, EN EL VEDAdo, se alquila por cuatro meses, en la calle 15, número 195, entre H e I, de dos plantas, con tres cuartos de dormir. Informan en la misma.
22082 20 jn.

SE ALQUILA CHALET MODERNO, 5 dormitorios, garaje, comodidades y servicios. Calle C, esquina a 29. Informan en la misma.
22127 21 jn

CASA EN EL VEDADO

Se desea alquilar una casa en buen sitio de la calle 2 al crucero, debe tener seis cuartos de dormir y demás comodidades. Diríjanse Apartado 1.333.
21839 20 jn.

EN EL VEDADO, CALLE F, NUMERO 9, cerca de los Baños, en casa de familia, se alquila un departamento de dos habitaciones, con baño a matrimonio solo o también a señoras solas, han de ser personas distinguidas y con referencias.
21570 19 jn

JESUS DEL MONTE, VIBORA Y LUYANO

SE ALQUILA EN LA LOMA DEL MAZO José Antonio Soco, entre Patrocinio y O'Farril, un chalet moderno, de dos plantas, jardín, sala, comedor, tres grandes habitaciones, dos más para criados, tres servicios, uno de lujo, cocina de gas, etc. Precio: $125. Informes al lado.
22515 22 jn.

DESDE EL 1o. DE JULIO AL 1o. DE Noviembre, se alquila la casa en Avenida de Acosta y Primera, Víbora. Dos cuadras del paradero, amueblada y teléfono. Jardín, portal, sala, comedor, cinco habitaciones, con lavabos y agua corriente. Baño, cocina para gas, garaje con cuarto alto para el chauffeur, con servicio sanitario. Precio: $200 mensuales. Informarán en la misma casa, José Ruiz Carmona. Teléfono I-1234.
22442 23 jn

SE CEDE UNA CASA, EN JESUS DEL Monte, con 5 hermosas habitaciones. Mediante la regalía de $100, cedo una magnífica casa en Jesús del Monte, renta poco. Para informes: Santa Irene, 51, Jesús del Monte.
22299 19 jn

PROXIMO A TERMINAR, SE ADMIten proposiciones para un local, de 10 por 10, propio para garaje, industria chica o depósito, Serafines, 45, entre San Indalecio y San Benigno, después de la una p. m. Manuel Balleste.
22268 20 jn

GUANABACOA, SE DESEA ALQUIlar una casa o accesoria, que tenga sala, comedor, dos o tres habitaciones y patio; tiene que estar cerca la plaza del mercado; al que quiera ceder el traspaso de alguna, se le dará una regalía ; que podrá ser de $30 a $200 o más, según convenga. Informan en Guanabacoa, Plaza del Mercado, casilla número 2, depósito de nieve, o teléfono A-8030. Habana.
22092 21 jn.

SE ALQUILA O VENDE

Hermosa residencia, acabada de construir a todo lujo, en la Víbora, calle de San Mariano, entre José Antonio Saco y José de la Luz, fabricación de primera, dos cuartos de baños elegantísimos, techos monolíticos, espléndido comedor al fondo, con terraza que domina el panorama de la Habana, jardines alrededor, garaje, cuarto de criados y chauffeur, separados de la casa. Precio de venta: $125.000; se dan facilidades de pago. Informan en la misma. Su dueño: de 12 a 1 y después de las 5 p. m. Teléfono I-2244.
21255 24 jn

HERNIAS Y DEFORMIDADES

Vendaje francés sin muelle ni aro que moleste, garantizo la contención de la hernia más antigua. Desviación de la columna vertebral: el corsé de aluminio, patentado, no oprime los pulmones, como los anticuados de cuero y yeso y puede usarlo una señorita sin que se note. VIENTRE ABULTADO o caído es lo más ridículo y origina graves males: con nuestra faja ortopédica se eliminan las grasas sensiblemente. Riñón flotante: aparato graduador alemán, que inamoviliza el riñón, desapareciendo en el acto cuantos dolores y trastornos gastro-intestinales, sufra el paciente, lo que nunca ocurre con la antigua faja renal. Pies y piernas torcidos y toda clase de imperfecciones. Consultas de 12 a 4 p. m.

Sol, 75. Teléfono A-7826.
PIERNAS ARTIFICIALES DE ALUMINIO PATENTADAS.
EMILIO F. MUÑOZ
Ortopédico Especialista de París y Madrid.

EN SANTA MARIA DEL ROSARIO, se alquila una hermosa casa, para la temporada. Informes: Patrocinio, 4. Víbora. Teléfono I-1648.
22068 19 jn.

Se alquila, para establecimiento, la casa Calzada de Luyanó, 124, esquina a Fábrica. Informan: Amargura, 13 altos. Uruñuela.
22262 24 jn

Se alquila una casa de metros 15X40, a 150 metros de Toyo, en la Calzada Jesús del Monte, propia para almacén, garaje o industria. Informes: Corrales, 71. Ramiro Suárez.
21907 20 jn.

SE ALQUILA LA CASA SANTA Catalina y J. B. Zayas, Víbora, al lado de la bodega, con sala, 2 cuartos, otros 2 altos, comedor, servicios para familia y criados. Informan en la misma y por el teléfono A-3650.
22260 19 jn

ALMACENES DE DEPOSITO, EN LA Calzada de Luyanó, entre Concha y Teresa Blanco, se alquilan en naves de 400 metros superficiales. Informarán en el local o en Compostela número 98.
22093 25 jn.

EN $100, SE ALQUILA LA CASA CALzada de Jesús del Monte, 569, entre San Francisco y Milagros, portal, sala, comedor, cuatro cuartos, dos baños, agua fría y caliente; la llave en la fotografía de enfrente. Informan: Zulueta, 71, Departamento 8.
21653 22 jn.

CERRO

SE ALQUILA LA ESPACIOSA CASA Tulipán, 12, Cerro, compuesta de seis cuartos, sala, saleta, salón de comer, cuarto de baño completo, con agua caliente. En la planta baja tres cuartos, lavaderos, despensa, ducha, baños e inodoros, tiene gran zaguán para automóvil.
22468 22 jn

BONITO CHALET, MUY BARATO

Se alquila este precioso chalet, calle San Pablo, número 5, Cerro, a media cuadra de la Calzada, y a la entrada de la barriada está rodeado de magníficas residencias, como la de la Legación Americana y otras. La calle asfaltada, focos eléctricos, magnífica acera. Comodidades, muy buen portal, terraza al fondo, gran sala, gran saleta, hall, seis hermosísimos cuartos, todos independientes, magníficos cuartos de baño, el principal a todo lujo, con agua fría y caliente en todos los servicios. Pantry, magnífica cocina de gas. Garaje para máquina grande, cuarto para el chauffeur; gran terreno para jardines, con sus aceras. Precio: se da en proporción. La llave e informes en la bodega de la esquina de la Calzada. Su dueño: San Francisco, número 7, Víbora, está acabada de terminar.
21222 19 jn

GUANABACOA, REGLA Y CASABLANCA

GUANABACOA: SE ALQUILA para guardar muebles, una sala de mármol, de tres ventanas y un zaguán, para máquina. Santo Domingo, 30, tranvía de Regla.
21667 20 jn.

Se cede un contrato por tres años, de una casa que tiene una tienda mixta, comprando las existencias por su precio y enseres, por enfermedad de su dueño. Punto de muchas industrias, alquiler barato, tiene comodidad para familia. Situado: Real, 116, Puentes Grandes.
22150 25 jn

VARIOS

VARADERO

Se alquila, en Varadero, una casa conocida por la Glorieta, completamente reformada, con amplias y frescas habitaciones, con pisos de mosaico, cemento, un portal circular de 55 varas, a todos los vientos, tiene 10 cuartos en el cuerpo de la casa y seis altos, independientes, propia para un hotelito o larga familia, casa de huéspedes, etc., etc., que no hay igual en Varadero. Informes: Gregorio Fuente, Reyes y Obispo, o en Varadero, en la misma casa.
22305 26 jn

SE ALQUILAN TRES DEPARTAMENtos, con su cocina correspondiente y dos cuartos cada una; para la temporada de verano, hasta el día 15 de septiembre de 1920, en Atlantic City. N. Y. Dirigirse a Mrs. A. L. Brady. 14 S. Connecticut. Atlantic City N. Y.
22378 24 jn.

HABITACIONES

HABANA

SE ALQUILA UNA HABITACION A hombre solo o matrimonio sin niños. Informan: Compostela, 120, altos.
22590 21 jn.

EN EMPEDRADO, 31, SE ALQUILA una hermosa habitación amplia y fresca, con vista a la calle, propia para dos hombres que deseen vivir juntos y sean de moralidad.
22604 22 jn.

INDUSTRIA, 96, CASI ESQUINA A Neptuno, un cuarto en bajo, amueblado, para uno o dos hombres solos; buenas duchas en la casa, luz eléctrica toda la noche. Se piden referencias.
22626 22 jn.

UN SALON DE 30 METROS, BALCON a la calle, mármol y cielo raso, $50; un cuarto interior al lado, $20; con o sin muebles, comidas especiales. Aguiar, 72, altos.
22621 22 jn.

SE DESEA ALQUILAR UNA SALA amueblada, en casa de familia decente, que tenga baño y que se pueda cocinar alguna cosa; para un matrimonio sin hijos; tiene referencias. Escribir a: Animas, 24, altos. Señor Donomaría.
22631 21 jn.

PRADO, 33, ALTOS, SE ALQUILA una hermosa habitación, con lavabo de agua corriente, a matrimonio o caballeros. Se piden referencias.
22642 3 jl

GRAN CASA DE HUESPEDES

Fresca y moderna, se alquila una habitación, a dos hombres; precio económico y buen trato. Lamparilla, 58, esquina a Aguacate.
22618 3 jl

EN GALIANO, 54, ALTOS, SE ALQUIla una habitación, con o sin muebles, es grande y muy fresca, se puede poner tres camas. Teléfono A-1814.
22614 22 jn

SE ALQUILA DEPARTAMENTO amueblado, completamente independiente. Sala, comedor, dos habitaciones, baño y cocina, todo moderno, vista a dos calles, muy fresco. Informes: A-6719.
22636 23 jn

SE ALQUILAN TRES HABITACIONES muy frescas y claras para hombres solos o matrimonios sin niños. Revillagigedo número 27, Tintorería. Teléfono M-2373.
22536 20 jn.

EL PRADO. GRAN CASA DE HUESpedes. La mejor situada. Paseo de Martí, 65, altos, esquina a Trocadero. Habitaciones y apartamentos con vista al paseo. Moralidad, comida y trato excelentes. Precios reducidos.
22544 21 jn.

SE ALQUILAN AMPLIAS HABITACIOnes, amuebladas, todo nuevo y modernista, con y sin comida, a hombres o matrimonios sin niños. La Santanderina. Consulado, 59.
22401 2 jl

POR EMBARCARSE DUEÑO, VENDE lindo automóvil limousine, de lujo, último modelo, magnífico motor o cámbiase por solar o casa pequeña. Garaje París. Morro, 4, y Hotel Sevilla, cuarto, 107.
22452 20 jn

CASA PARA FAMILIAS. LA PARIsién. San Rafael, 14, entre Consulado e Industria. Espaciosas y ventiladas habitaciones, baños fríos y calientes, excelente servicio de comedor. Precios módicos.
22441 2 jl

AGUILA, 66, ALTOS, SE ALQUILA una habitación, amueblada, a caballero solo. Precio 20 pesos.
22479 21 jn

CASA PARTICULAR, SE ALQUILA una habitación, con muebles o sin ellos, en la misma, si desea abonarse a comer, también se necesita una muchacha para ayudar a los quehaceres de la casa. Sueldo el que merece. Calle Cristo, 17.
22503 21 jn

EN LAMPARILLA, 78, ALTOS, ENtre Bernaza y Villegas, se alquila una habitación con balcón, muebles, luz y todo servicio, a caballero solo y respetable; es casa particular.
22233 20 jn.

Aviso: se alquilan los departamentos con balcón a la calle y servicios sanitarios modernos, en sesenta y cinco pesos; han de alquilarse juntos. Teniente Rey, 83, 1er. piso.
22216 20 jn

HERMOSAS HABITACIONES

amuebladas, con todo servicio, ropa, luz y teléfono, 40, 45, 60 pesos. Galiano, 90.
22252 26 jn

AL FINAL DE LA CALLE MURALLA, en los pisos 5o. y 6o. de un edificio moderno, se alquilan departamentos para oficinas. Se facilitan informes en Habana, 115, primer piso.
C 5154 6d-17

SE ALQUILAN, A HOMBRES SOLOS, frescas y ventiladas habitaciones, en Aguacate, 47, altos.
22294 20 jn

EN CASA PARTICULAR, SE ALQUIla una buena habitación a caballero solo, con buenas referencias; no es casa de huéspedes; se da llavín y luz y es casa acabada de fabricar; con espléndido baño. Razón: Inquisdor, 28, altos derecha.
22240 21 jn.

UN ELEGANTE GABINETE

Sealquila, en casa de familia de moralidad absoluta, servicio sanitario excelente, a un matrimonio sin niños, señora o caballero solo. Dirigirse a Lealtad, 131, altos.
22368 19 jn.

EN GLIANO, 68, ALTOS, CASA DE FAmilia de moralidad, se ceden dos frescas habitaciones, amuebladas elegantemente. Se exigen referencias.
22381 20 jn.

SE ALQUILA EL SALON BAJO DE LA casa Refugio, número 7, en 120 pesos. Dueño: Teléfono F-1593.
22380 20 jn.

SE ALQUILA UNA HABITACION, DE esquina, con lavabo de agua corriente, a caballero o señora sola, empleada. De 8 a 12 y de 3 en adelante. Vapor 42, esquina a Espada, altos.
22377 19 jn.

BIARRITZ, CASA DE HUESPEDES. Industria, 124, esquina a San Rafael. Hermosas y ventiladas habitaciones, magnífica terraza con jardín. Se admiten abonados a la mesa a $20 mensuales.
19854 1 jl.

MONTE, 69, DOS HABITACIONES grandes, juntas, planta baja, se alquilan a hombres o matrimonio poco numeroso.
22370 21 jn.

HOTEL VANDERBILT

Espléndidas habitaciones, todas con balcón a la calle, baños con agua caliente y fría, esmerado servicio, precios módicos. Consulado, 77, entrada por Trocadero.
22385 23 jn.

SE ALQUILAN HABITACIONES AMUEbladas con todo servicio dentro de la habitación, y todas frente a la brisa, con sus ventanas al fondo para más ventilación, en Obrapía, 91, Gran Hotel La Victoria. En la misma se alquila una gran cocina, con espléndido salón para dar de comer, quedando en el mejor punto de la Habana y más comercial.
22350 1 jl.

SE ALQUILA UN DEPARTAMENTO con tres habitaciones, vista a la calle y altos, en Jesús María, 49.
22359 20 jn.

CRISTO, 37, ALTOS, ESQUINA A MUralla, se alquilan a hombres solos magníficos departamentos, con balcón a la calle, muy ventilados y claros. Informes en frente, Muralla, 117, altos.
22364 24 jn.

SE ALQUILA UNA ESPACIOSA HABItación, con lavabo de agua corriente, propia para dos hombres, en Industria, 80. Informan en los bajos.
22230 19 jn.

SE ALQUILA, A UNO O DOS CABAlleros, una habitación muy fresca, con o sin muebles, servicio sanitario completo. No hay niños. Villegas, 113, altos, antiguo.
22148 19 jn

HOTEL MANHATTAN

... Todos los cuartos tienen baño privado y teléfono. Precios especiales para la temporada de verano. Situado en el lugar más fresco y ventilado de la Habana: frente al Malecón. Gran café y restaurant. Precios módicos. SAN LAZARO Y BELASCOAIN. Teléfonos A-6393 y A-0099.
20375 30 jn

SE ALQUILAN DEPARTAMENTOS para oficinas u hombres solos, en la misma hay dos grandes salas con balcón a la calle. Teniente Rey, 51. Informan en los bajos.
22270 26 jn.

SE ALQUILA UNA HABITACION A hombres solos, en Cristo, 16, altos.
22269 20 jn.

SE ALQUILA UN DEPARTAMENTO, con servicio privado, baño y cocina, en Galiano, 52, altos.
22327 24 jn

PRADO 93-A, ALTOS DE PAYRET

Entrada por la sombrerería. Hermosos departamentos y habitaciones con vista al Prado y al Parque, propias para matrimonios y hombres solos, con muebles o sin ellos. Hay buena comida.
22209 19 jn.

EN COMPOSTELA SE ALQUILAN HERmosos departamentos para personas de gusto, con excelentes cuartos de baño; es casa acabada de fabricar. Informa: Sánchez, en Muralla 64, Teléfono A-4707, de 8 a 6 p. m.
22207 25 jn.

ESPLENDIDA CASA

En la espléndida casa de Huéspedes, Campanario 154, casi esquina a Reina, se alquilan amplias, ventiladas y hermosas habitaciones, con toda asistencia, magnífica comida, trato esmerado y estricta moralidad. Grandes ventajas a las familias estables. No se mude sin ver esta casa, que le convendrá por su precio reducido y por ser una de las más frescas y comodas de la Habana.
20032 22 jn.

SE ALQUILAN ESPLENDIDAS Y frescas habitaciones, a matrimonios sin niños o dos amigos. Magníficos baños, teléfono, luz toda la noche. Imprescindible referencias. Aguacate, 86, altos.
21955 23 jn

Gran casa de huéspedes "Roon Toilett". Lugar más céntrico y fresco de la Habana, al fondo del Hotel Plaza. Monserrate, número 2. Teléfono A-3463. Tranvías en la puerta. Se ofrecen magníficas habitaciones y departamentos bien amueblados para familias y hombres de mucha moralidad. Precios especiales con comida y cama, 60 habitaciones con lavabos corrientes y balcón a la calle. Baños de agua fría y caliente.
21791 27 jn.

HOTEL CALIFORNIA

Cuarteles, 4, esquina a Aguiar. Teléfono A-5032. Este gran hotel se encuentra situado en lo más céntrico de la ciudad Muy cómodo para familias, cuenta con muy buenos departamentos a la calle y habitaciones desde $0.60, $0.75, $1.50 y $2.00. Baños, luz eléctrica y teléfono. Precios especiales para los huéspedes estables.

HOTEL FRANCIA

Gran casa de familia. Teniente Rey, número 15, bajo la misma dirección desde hace 36 años. Comidas sin horas fijas, electricidad, timbres, duchas, teléfono. Casa recomendada por varios Consulados.
21753 20 jn

EN O'REILLY, 73, ALTOS, ENTRE VIllegas y Aguacate, hay habitaciones por 15; únicamente hombres solos; llavín, jardín, brisa; indispensable antecedentes y dos meses en fondo.
21927 18 jn.

PARK HOUSE

Gran casa para familias y la mejor situada en la Habana. Neptuno 2-A. Teléfono A-7931, altos del café Central. Espléndidas habitaciones, con vista al Parque; excelente comida; trato esmerado.
20928 7 jl

EN SALUD, 5, ALTOS, SE ALQUILAN espaciosos departamentos, con vista a la calle y amplias habitaciones. Hay abundante agua. Se desean personas de moralidad.
20287 8 jl

HOTEL ROMA

Este hermoso y antiguo edificio ha sido completamente reformado. Hay en él departamentos con baños y demás servicios privados. Todas las habitaciones tienen lavabos de agua corriente. Su propietario, Joaquín Socarrás, ofrece a las familias estables, el hospedaje más serio, módico y cómodo de la Habana. Teléfono: A-9268. Hotel Roma: A-1630. Quinta Avenida. Cable y Telégrafo "Romotel."

HOTEL MAC ALPIN

Lujosos departamentos y habitaciones amuebladas, para familias estables, con todos los adelantos modernos, elevador, etc., en lo más céntrico de la Habana. Tejadillo y Villegas, frente al nuevo Palacio Presidencial. Teléfono A-9099.
20376 30 jn

ZULUETA, 83, CASA PARA FAMILIAS. Se alquilan hermosas habitaciones con lavabos de agua corriente y espléndida comida. Moralidad absoluta.
18939 24 jn

SAN IGNACIO, 92. PALACIO LA PURISIMA

Esquina a Santa Clara, altos de la bodega, se alquilan en esta espléndida casa después de grandes reformas, magníficos departamentos y habitaciones exclusivamente a personas de moralidad y que den buenas referencias; requisito indispensable las referencias; sin ellas no se alquila ni molesten. Se prohibe lavar ni cocinar. El que quiera puede comer de la casa. Propietario: José María Gómez.
21187 24 jn

SE ALQUILAN DOS HABITACIONES, a matrimonio sin niños; se cambian referencias. Campanario, 85, bajos.
22100 23 jn.

CASA DE HUSPEDES, MODERNA, con espaciosas y ventiladas habitaciones y esmerado trato y comida, a precios módicos. Acosta, 54.
22077 23 jn.

SE ALQUILA UNA HERMOSA Y fresca habitación, con espléndido baño, en casa de familia, a hombres solos y del comercio. Se piden referencias. San Rafael, 120 3|4, 2o. piso, izquierda.
22128 21 jn

HOTEL PALACIO COLON

Manuel Rodríguez Filloy, propietario. Teléfono A-4718. Departamentos y habitaciones bien amuebladas, frescas y muy limpias. Todas con balcón a la calle, luz eléctrica y timbre. Baños de agua caliente y fría. Plan americano; plan europeo. Prado, 51, Habana, Cuba. Es la mejor localidad en la ciudad. Venga y véalo.
20633 30 jn.

HOTEL "LA ESFERA"

Este hermoso y antiguo edificio, acabado de reformar, todas las habitaciones tienen baño privado, servicios de elevador, timbres y teléfono, baños de agua fría y caliente, lavabos de agua corriente, todas a la brisa. Precios económicos para las familias estables. Se piden referencias. Dragones, 12, esquina a Amistad. Teléfono A-5404.
20199 2 jl

EL ORIENTE

Casa para familias. Espléndidas habitaciones con toda asistencia. Zulueta 36, esquina a Teniente Rey. Tel. A-1628.

Para oficinas: Se alquilan espléndidos departamentos, en el piso principal de la casa de Prado, 107, entre Teniente Rey y Dragones.
20816?17 7 jl

HOTEL "EL CRISOL," DE BRASA, Hermano y Vivero. El más moderno de la República. Lealtad, 102 esquina a San Rafael. Teléfono A-9158.
21508

EN FAMILIA PRIVADA SE ALQUILA una ventilada habitación, casa moderna, solo para caballero. Oficios, 16, entrada por Lamparilla.
21805 19 jn.

DE ANIMALES

SE VENDEN VARIAS VACAS, NOVIllas y novillos en la finca "Mirta," situada en el kilómetro 6 de la carretera del Cano al Wajay, por necesitarse el lugar que están ocupando. Informan: Habana 32. Teléfono A-2474.
21940 22 jn

COMPRO UNA CHIVA DE LECHE, recién parida; avisar por correo a: Ramón González. Real, 11-B. La Lisa. Marianao.
22103 21 jn.

Caballos de paso de Kentucky

Acabamos de recibir 30 jacas y 25 yeguas finas. Buenas caminadoras, mansas y sanas, de lo mejor que ha venido de Kentucky; no pierdan tiempo en verlos. Pronto tendremos vacas y mulos en el nuevo establo, 25, número 7, entre Marina e Infanta. Teléfono A-4992. A-4457. Castiello.
20185 22 jn

JARRO Y CUERVO: ACABAMOS DE recibir 50 mulas, de 7 cuartas y 7 y media, maestras de tiro, y tenemos 20 mulas de uso, 2 bicicletas ,un tilbury, 5 carros de cuatro ruedas con arreos. Atarés Marina, 3, Jesús del Monte.
19409 26 jn

MULOS, SE VENDEN 100 MULOS, maestros de tiro, de la Empresa de Omnibus La Unión, al contado y a plazos.
22433 2 jl.

VENDO HERMOSO GALLO JOVEN, Légon, $7. Amistad, 77.
22266 20 jn.

M. ROBAINA

He recibido 20 caballos de Kentucky, de monta, marcha y guatrapeo, los mejores que han venido a Cuba; tres burros sementales; 100 mulas maestras de tiro, de la mejor clase; 20 toros cebús; 100 vacas de leche de distintas razas.

Vives, 151. Teléfono A-6033.

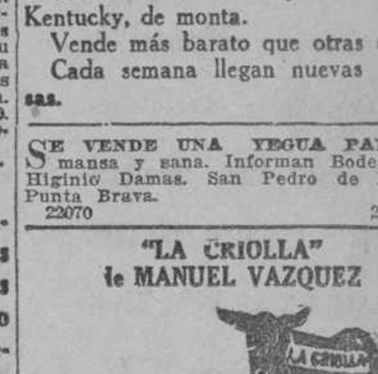

L. BLUM

VIVES, 149. Tel. A-8122.

Recibí hoy:

50 vacas Holstein y Jersey, de 15 a 25 litros.

10 toros Holstein, 20 toros y vacas "Cebú," raza pura.

100 mulas maestras y caballos de Kentucky, de monta.

Vende más barato que otras casas.

Cada semana llegan nuevas remesas.

SE VENDE UNA YEGUA PARIDA, mansa y sana. Informan Bodega de Higinio Damas. San Pedro de Bauta. Punta Brava.
22070 23 jn.

"LA CRIOLLA" de MANUEL VAZQUEZ

GRAN ESTABLO DE BURRAS de LECHE
Belascoaín y Pocito. Tel. A-4810.

Burras criollas, todas del país, con servicio a domicilio o en el establo a todas horas del día y de la noche, pues tengo un servicio especial de mensajeros en bicicleta para despachar las órdenes en seguida que se reciban.

Tengo sucursales en Jesús del Monte, en el Cerro, en el Vedado, calle A y 17, y en Guanabacoa, calle Máximo Gómez, número 100, y en todos los barrios de la Habana avisando al teléfono A-4810, que serán servidos inmediatamente.

Los que tengan que comprar burras paridas o alquilar burras de leche, diríjanse a su dueño, que está a todas horas en Belascoaín y Pocito, teléfono A-1810, que se las da más baratas que nadie.
22585 22 jn

Nota: Suplico a los numerosos marchantes que tiene esta casa den sus quejas al dueño, avisando al teléfono A-4810.
20314 30 jn

AGENCIAS DE MUDANZAS

La Estrella y La Favorita

SAN NICOLAS, 98. Tel. A-3976 y A-4206

"EL COMBATE"

Avenida de Italia. 119. Teléfono A-3906. Estas tres agencias, propiedad de Suárez y Cape, ofrecen al público en general un servicio no mejorado por ninguna otra agencia, disponiendo para ello de completo material de tracción y personal idóneo.

ARTES Y OFICIOS

¡OJO, OJO, PROPIETARIOS!

Comején. El único que garantiza la completa extirpación de tan dañino insecto. Contando con el mejor procedimiento e gran práctica. Recibo avisos: Neptuno, 28. Ramón Piñol. Jesús del Monte número 534.
21595 11 jl

LIBROS E IMPRESOS

Si quiere saber cómo son algunos vivos, como José Miguel, Montalvo, Zayas y Montoro y lo que fueron algunos muertos entre ellos el General Vara del Rey, lea los

RASGOS Y RASGUÑOS

Quien mande un peso al Administrador de El Veterano, Jesús María, 112, recibirá bajo cubierta certificada un ejemplar del libro.
22587

Compra y Venta de Fincas, Solares Yermos y Establecimientos

COMPRAS

COMPRO CASA CHICA CERCA ESquina de Teajs. Tengo pequeñas partidas dinero hipoteca. Informes: Delicias, F. Teléfono I-1828.
22513 22 jn.

COMPRO

Compro casa en la Víbora, de buena construcción, que esté en buena calle y que su precio no sea mayor de $10.500. J. C. Pernett. Manzana de Gómez, 566. Teléfono M-9250.
C 5184 4d_18

SE COMPRA UNA FINCA DE UNA CAballería, que dé a cualquier carretera, de 40 kilómetros para acá de tierra colorada y pozo fértil, $6.000. Luz, 38, esquina a Compostela.
22493 24 jn

SIN INTERVENCION DE CORREDORES se compra una finca de 4 a 8 caballerías, en la provincia de la Habana, cerca de carretera, propia para frutos menores. Especificando precio y condiciones de pago, diríjanse al apartado 2071. Ciudad.
22467 23 jn

Se compran casas directamente a los dueños, sin intervención de corredores. Informa: Dr. Juan E. Puig. Colón y Consulado.
C 5142 3d-17.

FARMCIA. SE COMPRA UNA DE 2.000 a 3.000 pesos, en pueblo de campo. Informes: Angeles, número 52, de 6 a 12 a. m.
22338 20 jn.

SE COMPRA UNA CASA QUE TENGA portal y por lo menos tres habitaciones, en la Víbora. Su precio ha de ser de 8.000 a 10.000 pesos. Aguiar, 70, bajos.
22374 19 jn.

Se compra un solar yermo o casa vieja o destruída, de 400 a 500 metros, en la Calzada de Vives. Diríjase a: Mario A. Martínez. O'Reilly, 11. Departamento 113. Teléfono A-3290.
22289 19 jn

¿Desea usted comprar o vender alguna casa, finca rústica o solar? Sírvase darme detalles, en la segurida dde que ha de convenirle.

J. C. PERNETT.

Manzana de ómez, 566. Teléfonos A-6997. M-9250.
C 5119 4d-16

COMPRO CASAS

De todos precios, en la Habana, Jesús del Monte, Víbora, Luyanó y Cerro. Figuras, 78, cerca de Monte. Teléfono A-6021; de 12 a 6. Manuel Llenín.
21884 23 jn

TENEMOS

Capital listo para comprar Colonias y Fincas rústicas y urbanas. No Corredores. Absoluta reserva. Más informes THE CREDIT OF THE AMERICAS INC., Manzana de Gómez, 339.
C 5095 10d_15

COMPRO EN EL VEDADO

Una casa, de $30.000 a $50.000, otra que tenga garaje, hasta $80.000 y un buen chalet. Jorge Govantes. Habana, 59. Teléfono F-1667.
21199 9 jl

SE DESEA COMPRAR UNA LECHEría o café, dando $2,000 al contado y el resto a plazos, o también como socio; tiene un hijo de 15 años. Informarán: Castillo, 11, de 7 a 9 a. m. Habana.
21886 20 jn.

VENTA DE FINCAS URBANAS

VENDO CASA EN MONTE, PROXIMA a Aguila, cantería, tres pisos, esquina. Precio: $56.000. Puede dejar 20.000 pesos en hipoteca. Da buena renta. Habana 98. De 2 a 4 de la tarde. Luis M. Nieto.
22545 20 jn.

EL MEJOR EDIFICIO DE LA HABANA, EN EL PUNTO MAS CENTRICO Y COMERCIAL DE LA CIUDAD,
de moderna y sólida construcción, de tres pisos y resistencia para cinco más con cincuenta hermosas habitaciones, salas y otros departamentos, superficie 480 metros cuadrados. Precio único, hasta el día último, 180 mil pesos, directo. Su dueño: Rivero. Tejadillo, 44; de 10 a 12 a. m. y de 3 a 5 p. m.
22447 21 jl

GANGA: VENDO DOS CASAS JUNtas, cerca de Malecón, de altos, no rentan $310 pero pueden rentarlos; sin que sea gravoso el alquiler; vista hace fé y por el precio, en todo este litoral, no hay otras; las dos $45.000. Ramón Mato. Virtudes, 1; de 5 a 6.
22225 20 jn.

Se compran y venden casas y solares en todos los barrios y repartos, siempre que los precios no sean exagerados. Se facilita dinero en hipotecas en todas cantidades. Oficina: Monte, 19, altos. Teléfono A-9165, de 8 a 10 y de 12 a 2.
22552 27 jn.

Vendo en Malecón, con fondo a San Lázaro, dos casas antiguas y un solar, por todo hacen una superficie de 640 metros. Más informes: Monte, 19, altos, de 8 a 10 y de 12 a 2. Alberto. Trato directo con el comprador.
22552 27 jn.

THE TRUST COMPANY OF CUBA. OBISPO, 53.
DEPARTAMENTO DE BIENES.
C. Pujol. Venta de Propiedades. A-2822. A-2339. A-7681.

CASAS EN EL VEDADO

En $43.000. Casa de dos plantas, esquina de la calle 4, parte alta del Vedado. Sala, comedor, un cuarto y servicio, cocina, garaje, etc., en la planta baja y cuatro habitaciones, baño, etc., en los altos.

Esquina en la calle Trece. Dos casas juntas, con altos cada una, puede dar buena renta.
Precio: $50.000.00.

EN LA CALLE L, sólida y cómoda casa de dos plantas independientes, 850 metros cuadrados. Piso alto: portal, sala, comedor y dos terrazas. A la derecha cocina, despensa, dos habitaciones con su baño. A la izquierda cinco habitaciones, dos baños y cuarto de desahogo. Piso bajo: sala, portal y comedor. A la derecha cocina, cuarto de criado, baño y lavadero. A la izquierda cuatro habitaciones y dos baños, cuarto para chauffeur y garaje.
Precio: $82.000.00.

EN LA CALLE J, PARTE ALTA, acera de la brisa, gran casa de una planta. Jardín, vestíbulo, portal, sala, recibidor, seis habitaciones, hall, dos baños, comedor, pantry, cocina, cuarto criado y baño, garaje y cuarto chauffeur. Patio al fondo, construcción de primera, casa moderna y de lujo.
Precio: $85.000.00.

Cuatro casas en la calle Diez del Vedado, parte alta; mampostería y azotea, jardín, portal, sala, saleta, cuatro habitaciones, de 4X4, cocina y baño, servicios sanitarios, patio, traspatio, a 18 mil pesos cada una; las cuatro juntas se dan en
Precio: $70.000.00.

Casa de lujo en el Reparto Almendares, cerca del Parque Japonés, sobre 1.400 varas. Tiene sala, comedor, cinco habitaciones, cocina, baño, servicio completo y dos cuartos de criados.
Precio: $63.000.00.

SOLARES EN EL VEDADO

Solar de sombra, calle M, cerca de la línea, 683 metros a $42.

En la calle 6, muy próximo a Zapata, de 2.000 y pico de metros, con buena fabricación a los alrededores. Puede dejar algo en hipoteca.
Precio: $19 metro.

En la calle Paseo, cerca de Zapata, con más de 400 metros de terreno, a:
Precio: $24 metro.

CASAS EN MARIANAO

CHALET MODERNO de mampostería y azotea, cerca de la Avenida de Columbia, de la Calzada y tranvías, mide 14 metros de frente por 22 de fondo, con jardín, portal, sala, comedor, tres cuartos, baño moderno, cocina, servicio para criado, cielo raso, instalación eléctrica interior.
Precio: $11.000.00.

Casita de mampostería y tejas en Buen Retiro, con tres cuartos, cocina, jardín, árboles frutales y frente a dos calles. Entre dos líneas de tranvías.
Precio: $5.000.00.

GANGAS: Casitas en Buen Retiro, de sala, comedor, dos cuartos, baño y cocina, 12X26 varas cada una.
Precio: $4.000.00.

CASAS EN LA VIBORA

Hermoso chalet en Avenida de Acosta, en 580 metros de terreno. Portal, gran sala, recibidor, separadas por elegantes columnas con pabellones salientes, le sigue un ancho hall, tres grandes cuartos a la derecha, con lavabo, agua corriente y dos cuartos a la izquierda, con regio baño en el medio, al fondo elegante comedor con sus pabellones salientes, dándole una elegancia extraordinaria que sirve de comedor de criados, hall que une a la amplia cocina que tiene agua caliente para el baño; dos cuartos para criados y servicios para los mismos. Garaje para dos máquinas y cuarto alto para chauffeur. Dos rejas de entrada y con faroles. Hermosos jardines por ambos lados de la casa.
Precio: $50.000.00.

SOLAR EN SANTA AMALIA, 245 varas, a una cuadra de la Calzada de Arroyo Apolo.
Precio: $1.600.00.

THE TRUST COMPANY OF CUBA. OBISPO, 53.
DEPARTAMENTO DE BIENES.
C. Pujol. Venta de Propiedades. A-2822. A-2339. A-7681.
C 5168 4d-18

Vendo, a media cuadra de Prado y próximo al Malecón, dos casas antiguás, ganando $150. Superficie de las dos, 14.60 por 20.50. Más informes, Monte 19, altos, de 8 a 10 y de 12 a 2. Alberto. No trato con corredores.
22552 27 jn.

ELIAS CASTANEDO. COMPRA-VENTA de casas, solares y fincas rústicas. Manzana de Gómez, 551. Teléfono M-2604. De 2 a 4 p. m.

VEDADO. CALLE M, CERCA DE 23, magnífica casa de dos plantas. Sala, recibidor, comedor, cinco habitaciones, tres baños de lujo, cocina, etc. 25 por 50 metros. Garage y cuarto para chauffeur. Precio $175.000.

CALLE L, CERCA DE 19, DOS PLANtas, 34 por 13. Portal, sala, recibidor, comedor, pantry, cocina, cuatro cuartos, tres baños garage, et. $85.000.

CALLE 27, CERCA DE 66. DOS PORTAles, sala, recibidor, comedor, cuatro habitaciones, baño cuarto para criados y servicios. $35.000.

CALLE K, CERCA DE 9. DOS PLANtas, sala, recibidor, comedor, pantry, cocina, cinco habitaciones, en bajos y baños en cada piso. Plantas independienseis en altos dos cuartos criados, tres tes. $80.000.

REPARTO SIERRA. CASA CON 600 varas. Dos plantas, portal, sala, comedor, pantry, cuatro habitaciones, tres baños cocina en cada planta. $140.000.

CALLE CONSULADO. 8.20 POR 30.70. Precio: $85.000.

ELIAS CASTANEDO. MANZANA DE Gómez 551. De 2 a 4 p. m. Teléfono M-2604.

SOLARES: VENDO MAGNIFICOS SOlares en los Repartos Miramar y Mendoza a precios muy baratos.
C 5167 5d-18.

CASAS DE HUESPEDES

Tenemos varias en muy buenas condiciones para su venta, una de ellas en el Vedado; los muebles valen más y tiene las grandes habitaciones. Todas tienen buen contrato. Más informes en O'Reilly, 53, J. Martínez y Compañía, de 9 a 11 y de 3 a 5.

CAFES

Tenemos dos para su venta: uno de ellos próximo al Parque Central, hace un diario de $200, en $15.000; otro, a una cuadra de Prado, en $14.000. Informarn: J. Martínez y Compañía, O'Reilly, 53, de 9 a 11 y de 3 a 5.

BUEN NEGOCIO

Vendemos una casa de doce metros de frente, de dos pisos, con sala, saleta y cinco habitaciones cada una. La someto a una tasación. Urge su venta. Próxima a la calle Angeles. En Animas tenemos 800 metros fabricados. Su precio $100.000. Informan: J. Martínez y Compañía, O'Reillyl, 53, de 9 a 11 y de 3 a 5.

CASAS BARATAS

En Amistad vendemos una de dos plantas. $25.000. Otra más chica, de dos plantas, en $12.000. Escobar, de dos plantas, en $32.000. Gervasio, de dos plantas, moderna, $23.000. Informan: J. Martínez, y Compañía, O'Reilly, 53, de 9 a 11 y de 3 a 5.

VERDADERA GANGA

Vendemos una casa con 540 metros, preparada para altos, a cuatro cuadras de la plaza de Mercado Unico. Renta $300, en $30.000; el terreno solo lo vale, pues hace esquina. Informan: J. Martínez y Compañía, O'Reilly, 53, de 9 a 11 y de 3 a 5.

VEDADO

Tenemos varias casas para su venta. Una en $25.000. En la calle 17, una csaa, en $85.000. Otra en $65.000, esquina a 13. Bonito chalet, calle 29, en $60.000. Otra, en $32.000, en la calle 11. En la calle 5a., una de $46.000. Calle 19, en $25.000. En Línea, 30 por 50, en $150.000. Calle 15, en $47.000. Un chalecito, en $18.500. Informan: J. Martínez y Compañía, O'Reilly, 53, de 9 a 11 y de 3 a 5.

EN NEPTUNO

Próxima al Parque Central, 14 por 50, de dos plantas, renat $600, en $100.000. En Prado, dos casas de esquina y una de centro. Informan: J. Martínez y Compañía, O'Reilly, 53, de 9 a 11 y de 3 a 5.
22535 22 jn.

BARATAS: SE VENDEN PEQUEÑAS finquitas en el Wajay con frente a la carretera, agua potable y luz eléctrica. Aprovechen esta oportunidad. — Cualquier pesona por modesta que sea su posición, puede adquirir una pequeña finca rústica con mucha arboleda y rodeada de gandes fincas. Muchas facilidades en la forma de pago y en las comunicaciones. Informes y planos: G. del Monte, Habana, 82.

VEDADO. GRAN OPORTUNIDAD. A una cuadra del parque Menocal se vende un procioso lote de terreno de 35 por 36, de esquina y a $60 metro. No hay nada mejor en el Vedado. Informa: G. del Monte, Habana, 82.

VEDADO. EN LA CALLE 19, ENTRE calles de letras, se vende un hermoso lote de terreno a la brisa, propio para edificar un gran chalet a $48 el metro. Informa: G. del Monte, Habana, número 82.

VEDADO. EN LA CALLE 27, ACERA de la brisa y próximo a la calle de Paseo, se vende un solar con 13.66 por 50 a $35 el metro. Informa G. del Monte, Habana, 82.

VEDADO. A DOS CUADRAS DE LA calle 23, se vende un solar de esquina a $35 el metro. No pierda la oportunidad de hacer una buena compra. Informa: G. del Monte, Habana, 82.

VEDADO. A UNA CUADRA DE 17 Y próximo a la calle G, se vende un hermoso solar de esquina, que por su precio y situación es lo más barato y mejor del Vedado. Informa: G. del Monte, Habana 82.
22539 27 jn

SE VENDE UNA CASA, POR NECESIdad con un portal de 6 metros y medio, hermosa sala, dos grandes habitaciones, cocina, servicios y patio a la brisa, de azotea y toda de citarón, con la ventaja que está desocupada. Precio $6.000. Trato directo: su dueña, San Cristóbal, 7, casi esquina a Prensa. Reparto Las Cañas, Cerro.
21520 21 jn

VENDO UNA CASA, EN LA CALLE de San Miguel, cerca de Industria; la doy en poco dinero. Angel Mesa. Colón, 9.
22484 25 jn

GANGA: SE VENDE UNA HERMOSA casa, situada en la calle de las Damas, casi esquina a Luz; lo mismo sirve para almacén o depósito que para familia. Informan: Oficios, 33, de 9 a 11 a. m. Fernando Arty. Teléfono A-5980 o San Francisco y Pereira. Reparto Lawton, Víbora; está vacía, $18.000.
22228 20 jn.

Ganga fenomenal. Si corredores vendo una casa de dos plantas, rentando $2.400.00 al año $17.500.00. Avenida Simón Bolívar (Reina), 28, bajos. Lago.
22205 19 jn.

SE VENDE, A UNA HORA, POR tranvía, una espaciosa casa, sala, saleta, piso mosáico, cinco habitaciones, espacioso comedor, fabricada en un terreno de 833 metros, garaje, muchos frutales de diferentes clases; precio. $6.000 más informes: B. Alonso. Acosta, 34.
22062 23 jn.

SE VENDEN LAS CASAS Y TERRENOS siguientes: la casa Escobar, entre Salud y Reina, de mampostería y azotea, $50.000; la casa Crespo, de dos plantas, número 12, a media cuadra de San Lázaro, $50.000; las casas y terrenos Marqués de la Torre, junto a la Iglesia de Jesús del Monte, $30.000; la casa Correa, letra C, en Jesús del Monte, media cuadra de la Calzada, mide 650 metros. También se vende media manzana de terreno, con 2358 metros, de dos esquinas y tres frentes. Calzada de Concha, Justicia y Velázquez. Informes de todo esto en el Teléfono A-8720. J. Cagigas.
22221 24 n

REPARTO TORRECILLA

en Marianao, La Lisa: se venden 2 modernos y elegantes chalets, próximos a la Playa de Marianao, buena comunicación, propios para persona de gusto; cielo raso, luz eléctrica, abundancia de agua, con sala, comedor, hall, tres cuartos y uno para criado y demás comodidades; precio a $12.000 cada uno; pueden pagarse a plazos. Solo nos quedan por vender 6 solares en este magnífico Reparto. Informes: Compañía Territorial. Cuba, 76 y 78, altos, o Ramón González. Real, 11, frente al Reparto.
22102-104 21 jn

VIBORA, REPARTO LAWTON, punto alto, acera de la brisa, calle de San Francisco, vendo dos casas, modernas, de portal, sala, saleta corrida, tres cuartos, buen cuarto de baño, servicios de criados, una tiene un cuarto alto, son de cielo raso. Bonitas. Buena renta. Su precio $25.000; también se venden separadas. Monte, 2-D. Francisco Fernández.
22126 21 jn

SE VENDE, INDUSTRIA FRENTE AL Capitolio, donde duplicará pronto su valor, casa de cuatro pisos, sólida construcción, propia para hotel, oficinas o cosa análoga, con 1,400 metros, $550,000. Otra de 4 pisos, sin estrenar, media cuadra de Galiano $120,000. Otra en Gertrudis, cinco cuartos, muy fresca, esquina de fraile, con 1,750 metros $40,000.

HERMOSA CASA, FABRICADA EN dos solares, 8 cuartos, salón de comer, garaje y demás comodidades. Calle 11 cerca de 4. $100,000.

CASA CONFORTABLE, EN 13 CERca de 4. $35,000.

BUENA CASA, EN SOLAR COMPLEto, esquina de fraile, tres cuartos, cuartos de criados, sala y comedor, en 13, cerca de 14, $50,000. Casa antigua en Dragones, esquina de fraile, de Galiano a Lealtad, con 778 metros a $100.

CASA ANTIGUA, EN LO MEJOR DE Salud, cerca de la Iglesia, con cuartería, renta más de $400, sin contrato; ganga, $68 metro; tiene 777 metros.

SOLAR EN EL REPARTO COLUMBIA, cerca del colegio, 24 por 48 varas a $6.

VARIAS CASAS Y SOLARES EN LA Víbora, Vedado y Repartos; dinero desde el 6 y medio por ciento.

UN HERMOSO PALACETE MODERno, con todo el confort. San Mariano. $125,000.

INFORMA TRIANA, CALLE 19 NUmero 89, entre 8 y 10 Vedado. Teléfono F-1923; no coredores.
22439 27 jn.

VENTAJOSA INVERSION

Vendo precioso chalet, moderna construcción, de dos plantas, ubicado en Jesús del Monte, a pocos metros de la Calzada Luyanó, en situación muy alta. Se compone de 500 metros superficiales, a $12 el metro, $6.000. 162 metros, fabricados de alto y bajo, a $140 el metro, doble, $22.680. Total $28.680 su valor.

DETALLES

Es de construcción sólida con ladrillos colorados y techado monolítico, puertas y ventanas de cedro, a dos y media pulgadas de grueso, con persianería francesa, tiene instalación y lavamanos en el primer cuarto y comedor, nunca falta abundante agua, aun cuando escasee en otras partes.

DISTRIBUCION

Portal, hall al centro, tres espléndidos dormitorios. Espacioso baño equipado muy moderno. Departamento para sirviente con su servicio completo. Sala. Comedor. Cocina y terraza al fondo. Garaje para una máquina. Gran patio dividido con cerca ornamental para el servicio de ambas plantas, independientes y subdividido para crías y siembras; su frente está cercado con verja y tiene buenos jardines. Los dos pisos tienen igual distribución y comodidades. Produce el 8 por 100 libre sobre el valor intrínseco y lo vendo rebajando el 10 por 100 del mismo o sea su precio reducido a $25.800. Si le conviene al comprador dejo reconocido en la finca de 10 a 15 mil pesos. También aceptaría cambio por residencia de mi agrado, de planta baja. Para verlo ponerse de acuerdo con su dueño llamando al Teléfono A-8115 o dirigiendo su correspondencia señalando día y hora. Cuba, 71, departamento, 8. Señor Almazar.
22397 20 jn

Vendo en la calle 15, esquina a D, Vedado, una hermosa casa-chalet, de dos plantas, construcción primera de primera y para persona acaudalada, acostumbrada al confort y de gusto. Trato directo. Informes: Cancio. Teléfono F-1506.
22472 25 jn

SE VENDE LA CASA CALLE DE ZEqueira, 98, de mampostería y azotea, con sala, saleta, cuatro cuartos, de 4.25, con una gran cocina, con todos los servicios modernos, se halla vacía y puede verse de 8 a 11 y de 1 a 5. Demás informes: Habana, 79. Los Aliados.
22489 20 jn

GANGA: PROXIMO A LA Calzada de Luyanó, vendo una casa de nueva construcción, de 6X32 metros, en $7.500, y un solar de 20.81X37.73 varas, acera de la brisa, todo es ganga. Informa: J. Miyares. Quiroga, 4, entre San José y Reyes.
22387 21 jn

GANGA: VENDO EN SAN LAZARO, casa de altos, cielo raso, tirantería de hierro, cuatro habitaciones a la brisa, además una en la azotea; no hay mejor para familias. Ramón Mato. Virtudes, 1; de 5 a 6.
22226 20 jn.

EN BERNAZA, VENDO

Una casa de altos, moderna, con 400 y pico de metros, los bajos propios para almacén o industria, acera de sombra, se puede dejar en hipoteca la mitad de su valor. Belascoaín, 34, altos. Fotografía.

EN VIRTUDES, VENDO

Dos esquinas, una con 200 metros, de altos y otra con 400 y pico de metros, en lo mejor de Virtudes, de Galiano a Prado, se puede dejar en hipoteca 10.000 pesos. Belascoaín, 34, altos. Fotografía.

EN CAMPANARIO, VENDO

Una gran casa, acera de brisa, con zaguán, sala, antesala, cuatro cuartos, comedor al fondo, patio y traspatio, propia para altos, mide 10X32 metros. Belascoaín, 34, altos. Fotografía.

EN SAN MIGUEL, VENDO

Dos casas, modernas, propias para altos, con sala, comedor, tres cuartos, cuarto de baño, buen patio, buena fabricación, se puede dejar en hipoteca la mitad, precio de cada una $11.000. Belascoaín, 34, altos. Fotografía.

En Reparto de Los Pinos, vendo

Dos casas, modernas, con 661 varas, con jardín, portal, sala, comedor, tres cuartos, servicios. Rentan $75, las dos casas de madera, cerca del paradero. Belascoaín, 34, altos. Fotografía. Precio $7.000 las dos.

EN LEALTAD, VENDO

Una casa de altos, moderna, con sala, saleta, cinco cuartos, comedor al fondo, cuarto de baños, los altos lo mismo y dos cuartos en la azotea, muy buena fabricación. Belascoaín, 34, altos. Fotografía.

E NINDUSTRIA, VENDO

5 casas de planta baja, de ellas una esquina, con una superficie de más de 700 metros, y tienen un frente de 28X26.50 metros, sin gravamen, cerca de Prado. Belascoaín, 34, altos. Fotografía.

EN VIRTUDES, VENDO

950 metros de terreno, cerca de Prado, con un frente de 20 metros, acera de sombra, está dando una buena renta, muy bien situado, dejan en hipoteca la tercera parte d su valor. Belascoain, 34, altos. Fotografía.
21740 20 jn

SE VENDE UNA HERMOSA CASA DE construcción moderna y muy buena situación; espléndida; renta 350 pesos mensuales; tres pisos; trato directo. Informan: Teniente Rey, 7. Sr. Vicente B. Milián.
22166 23 jn.

CAMPANARIO, 197, ANTIGUO. CASA moderna con zaguán, sala, tres cuartos, comedor, cocina y magnífico baño. Cielos rasos. Informan en la misma.
22051 19 jn

Chalets, casas y solares en el Vedado y Playa de Marianao. Hipotecas. Emiliano Mazón. Manzana de Gómez 205. Teléfonos. A-0275 y A-4832.
21836 18 jn.

CIEN MIL PESOS, VENDENSE DOS casa en el Vedado, en terreno de 1,500 metros. Calle 11, cerca de Paseo. Informes de 12 a 3. Empedrado, 40, bajos.
22066 23 jn.

EN SANTOS SUAREZ, PEGADO A LA Calzada, vendo una gran casa con 11X45, propia para renta, clínica, garaje, cine o almacén, en $15.000. Suárez Cáceres. Habana, 89; de 2 a 4.
C 5129 4d-16

JUAN AMOR

Compra y vende casas y solares. Dinero en hipotecas y pagarés. De 2 a 4. Aguila, número 16. Teléfono A-6812.
21163 21 jn.

VENDO TRES CASAS CON SALA, saleta, tres cuartos, cantería al frente y un local para garaje o industria, a una cuadra de Infanta. Julio Cil. Oquendo, 92, esquina a Peñalver.
21523 21 jn

EN LA CALLE DE JESUS MARIA, junto a una esquina, vendo casa vieja de medida ideal. Prado, 64, por Colón. De 9 a 11 a. m. y de 3 a 5 p. m.
22183 19 jn.

Lamparilla, entre Aguacate y Compostela, se venden dos casas, antiguas, que miden 15 metros de frente por 33 de fondo Su dueño: Amargura, 43, bajos. Horas hábiles.
22108-109 30 jn

EN MENOS DE LO QUE CUESTA LA fabricación, vendo tres casas, dos en la Víbora y una en la Habana, 36,000 y $30,000; trato directo. Sa. número 21. I-5157, de 12 a 2. Apartado 1136-F.
22245 19 jn.

VENTA DE DOS CASAS, UNA DE $46,000, construcción moderna, gana $375; otra de esquina comercial, 500 metros, de altos. Informan: J. Echeverría. Obispo, 14, de 2 a 4; directamente.
22424 20 jn.

GRAN NEGOCIO: SE VENDE UNA casa moderna, de esquina, 209 metros fabricación, azotea, con 600 metros terreno, vale mucho más la fabricación que lo que quiere su dueño, con terreno, por tenerse que embarcar. Informa: de 11 a 1 Jesús Portilla. San Faustino y San Doval, Barrio del Pocito, Marianao.
22449 2 jl.

SE VENDE UNA CASA, SITUADA EN la calle de Labra, y por el fondo a la calle del Suspiro. Está a menos de media cuadra de la Calzada del Monte. No se trata con corredores. Informan en Chacón, 31.
22462 27 jn

VENDO EN SAN LAZARO, CASA DE dos plantas, y un solar por el Malecón, 233 metros a $200 metro; puede dejarse hasta $20.000 en hipoteca. Informan: Teléfono F-1503.
22379 20 jn.

SE VENDEN TRES CASAS: UNA EN Compostela, entre Obispo y O'Reilly; otra en Monserrate, entre Teniente Rey y Muralla; otra en Economía. Informan en Villegas, 63, Ferretería.
22373 22 jn.

EN EL VEDADO, EN $250.000 VENDO una de las mejores residencias. Informa: José Silvestre, Bernaza, 50 librería, de 10 a 12 a. m.
22348 20 jn.

GRAN GANGA, DE ESPAÑA ORDENAN vender casa de mampostería en la calle Fábrica, con ocho habitaciones altas y bajas al fondo, para inquilinato, independientes. Además magnífico chalet de madera, con gran terreno a ambos lados y otra casa de madera en la calle Santana. Está todo alquilado como antes de la guerra, pero debe producir más del doble. Informan: Galiano, 60, altos, entrada por Neptuno, durante las horas de oficina. Trato directo.
... 6d-17

CHALET: SE VENDE UNO MAGNÍfico en el Reparto Santa Amalia, en la Víbora, de reciente construcción. Dos plantas: bajos, jardín, portal, recibidor, sala, comedor, pantry, cocina, ball, cuarto y servicio de criados, garaje y cuarto de chauffeur. Los altos: cuatro hermosas habitaciones, hall y espléndido baño; terrazas al frente y al fondo. Escalera de mármol. Decorados en la sala, comedor y escalera. Tiene además 2.400 varas de terreno con árboles frutales. Frente a la Calzada y a tres cuadras del tranría. Precio a convenir con el comprador después que lo vea y esté dispuesto a comprarlo. Se puede dejar una tercera parte en hipoteca. Luis de la Cruz Muñoz, Jesús del Monte. 368. Teléfono I_1680.
22264 19 jn

VEDADO, SE VENDE UNA MAGNÍfica casa de dos plantas, con entradas independientes, magníficos servicios sanitarios, calle de letras, a media cuadra de la línea; su terreno mide de unos 700 metros cuadrados; constando cada casa, de sala, saleta, hall, comedor, cinco habitaciones y dos para criados, baño en cada piso, con servicio de agua caliente y garaje para dos máquinas. Informan: J. P. Pérez. 7a. número 85. Teléfono F-1519.
22242 23 jn.

CASA EN EL CERRO

En la Calzada, con cerca de 1.500 metros de terreno, se vende una hermosa casa, muy buena para numerosa familia o dos familias, o para gran industria; el traspatio tiene gran arboleda de frutales y linda con la zanja real. Informan: señor Trujillo. Habana, 79 y medio. Teléfono M-2403; de 12 a 3.
22122 19 jn

Vendo en la calle Flores, Jesús del Monte, un chalet muy bien afbricado, en trescientos metros, $14.000; una casa de esquina, en la misma calle, con trescientos treinta y cuatro metros; todo bien fabricado, en $15.000. Informan: de 12 a 2 y después de las 6 p. m., en Carlos III, 38. Sin corredores.

Vendo: En lo más alto de Estrada Palma, y a una cuadra del tranvía, con una vista preciosa y de esquina, una parcela de terreno, de 40X40 metros, propia para construir una hermosa residencia. Informes: Carlos III, 38; de 12 a 2 y después de las 6 p. m. Sin corredores.
20830 22 jn

LA GANGA DE 1920

Dos casas en $16.000

Situadas en la calle Durege, entre Santos Suárez y Enamorados, compuestas de un gran portal, sala, saleta de comer, dos habitaciones frescas una buena cocina, servicios, entrada para automóvil y un hermosísimo traspatio al fondo, propio para hacer un hermoso jardín. 10 varas de frente por 48 de fondo cada una. A la brisa y a 40 metros del tranvía. Informes: José Stock, Santa Emilia 35 entre Flores y Serrano. Tel. I-1675.
21291 24 jn.

Se vende o se alquila un magnífico chalet, con todas comodidades, en la Víbora, Ampliación de Mendoza, calle Juan Delgado, frente al parque Tennis Club. Precio $55.000, en alquiler $500. Informan en la misma y en Aguiar, 33. A. García.
21671 19 jn

SE VENDEN 4 CASAS, UNA DE ESquina, a tres cuadras de Belascoaín y una de Reina; precio, $35.000. Informes de 12 a 3. Empedrado, 40, bajos.
22067 23 jn.

SE VENDE: EN JUAN B. ZAYAS, ENtre San Mariano y Vista Alegre, una antigua y cómoda casa, de mampostería. Está a una cuadra de la Loma del Mazo, otra del tranvía y otra del Parque Mendoza. Tiene 1190 varas y frutales Está sobre una loma, a 3 y medio metros del nivel de la calle. Renta 100 pesos mensuales y se vende a 16 pesos vara. Sin corredores. Informan: Estrada Palma, 106. Teléfono I-2322.
21946 19 jn

Se vende una casa en Marqués de la Torre, 58-A, o se toman 6 mil pesos en hipoteca, al 9 por ciento. Llamar al M-1742.
22079 19 jn

SE VENDE LA CASA DE OQUENDO número 126, de fabricación moderna, de hierro y concreto, con cielo raso, sala, comedor, tres habitaciones y demás servicios. Precio: $7.500, con solamente $3.500 al contado se puede hacer la compra. Informan: Reina número 107. López.
21830 19 jn.

EN LA AVENIDA DE SERRANO, una gran casa con habitaciones altas, garaje y todas las comodidades para familia de gusto, en $21.000; otra con frente a Santos Suárez, garaje y demás comodidades, moderna, cielo raso, en $17.000. Suárez Cáceres. Habana, 89; de 2 a 4.
C 5129 4d-16

COMPRO

Por su justo precio se compra una casa en Prado, prefiriendo acera de los pares. Trato directo. Dirigirse al apartado 193. Camagüey.
20777 21 jn.

SE VENDEN, JUNTAS O SEPARADAS, dos magnífcas casas, una de esquina, en punto céntrico y la otra en el tramo más comercial de la Calzada de la Víbora, ambas con establecimiento y buena renta. Informes: su dueño: doctor M. Casacuberta. Quinta de Dependientes.
22328 20 jn

VENDO EN MONSERRATE, DOS plantas, más de 225 metros, podrá rentar $800, véame. Escobar, 198, altos.
22234 19 jn.

SE VENDE UNA HERMOSA QUINTA, a la entrada de la playa de Matanzas, acabada de reedificar, con doble servicio sanitario, con terreno, frutales, jardines, le pasa el tranvía por el frente, cerca del paradero. Para más informes: dirigirse a Don Emilio Horta, Casa Boston. Reina, 20, altos.
21941 29 jn

SE VENDE EN MERCADERES, ENtre Obispo y Obrapía, casa de alto y bajo, 14 metros cuadrados frente, por 40 y tantos fondo; total: 630 metros cuadrados; precio, $310 cada metro. Informa: J. P. Pérez. Teléfono F-1519. Vedado, calle 7a. número 85.
22241 23 jn.

ESPLENDIDO NEGOCIO: EN LAS primeras cuadras de la Calzada de Monte, vendo una casa de dos plantas, con 482 metros, fijarse bien $98.000; pronto véame por que esto vuela. En Escobar, 198, altos.
22235 19 jn.

Se vende un hermoso chalet, estilo Bungalo, a dos cuadras del tranvía que va a la Playa. Avenida 8, entre 12 y 13. Frente al parque Número 2. Ampliación de Almendares. Mide mil ciento treinta varas de terreno, compuesto de jardín, portal, sala, vestíbulo, comedor, hall, biblioteca, pantry, despensa, servicios dobles de criado, garage para dos máquinas. Planta alta, cinco amplios dormitorios, dos cuartos de baños con todos los adelantos modernos, un recibidor y dos terrazas. Informan en la misma a todas horas..
21757 20 jn.

EN SAN FRANCISCO DE PAULA

A 5 minutos del tranvía, se vende una preciosa casa quinta de mampostería y techo de teja roja, tipo español, con 18.000 metros de terreno y compuesta de sala, comedor, 3 cuartos, cuarto de baño, cocina, garaje, cuarto para criado. Tiene luz eléctrica. Informan: J. R. D'Orn y Co., calle Concha y Marina.
C 5126

Oportunidad: Vendo casas a todos precios, en el barrio comercial. Compro y vendo solares en el Country Club, Miramar y demás barrios. Casas en la Loma del Mazo y en distintas calles de Jesús del Monte. Informes: Mario A. Martínez, O'Reilly, 11, Departamento 113. Teléfono A-3297. De 9 a. m a 2 a 5 p. m.
22188 20 jn.

Se vende, muy barata, en la Calzada Real de Marianao, barrio de la Seiba, número 106, una espaciosa casa de 400 metros cuadrados, con dos solares de trescientos metros cada uno y una superficie de treinta y tres metros de frente por 30 de fondo. Renta mensualmente $120. Para tratar: su dueño en la misma, a todas horas.
20926 22 jn

NAVES

Se desea vender, en lugar adecuado y de mucho porvenir, esquina de tres mil metros, con tres naves, de construcción de primera. Buena renta mensual garantizada. Terreno que aumenta de valor de día en día. Informes: José Graupera, O'Reilly, número 61, de 11 a 12 y de 3 a 5.
21427 20 jn.

Se venden dos casas en la calle de Armonía, 19, superficie 13 y medio por 24, son de madera y teja francesa, en buenas condiciones, se componen de portal, sala y 4 cuartos, con buenos servicios, entrada independiente para los cuartos. Las dos $5.500. Pueden rentar $70. Su dueño: Neptuno, 168; de 11 a 1.
21525 19 jn

SE VENDE UNA CASA, ACABADA DE fabricar, con portal, sala y saleta corrida, tres cuartos, baño, comedor, cocina, cuarto criados y servicios con traspatio, en $16,000 Víbora. Informan: San Francisco y Armas, ferretería.
22274 1 jl

Casa para renta y un solo inquilino, $240 cada mes, con garantía tres meses en fondo, contrato dos años, prorrogable a dos más, paredes fuertes, es de dos pisos. Precio: $28.000 moneda oficial, facilidades de pago. Se vende porque la dueña se tiene que embarcar. Informa: Ramón Hermida López, contratista de obras, Santa Felicia, número 1, entre Justicia y Luco, Jesús del Monte. Sin corredores.
21799 20 jn

Bonito negocio: en la calle Estévez, vendo una casita, mide 200 metros, alquilada a pequeña industria, gana $125. Precio por 10 días, 10.500 pesos o tomo $5.000 al 8 por 100, 1ra. hipoteca. Trato directo: M. Alonso. Santa Clara e Inquisidor, café Puerto Rico, de 11 a. m. a 2 y de 4 a 9 p. m.
22147 19 jn

Para liquidar una testamentaría se vende la esquina de Reina y San Nicolás: 768 metros. Comprende, Reina 30 y San Nicolás 111 y 113, libre de contratos y gravámenes; también las casas Manrique 100, esquina, y Habana, 22. Información Albacea: Reina, 30, de 10 a 12 a. m.
18689 jn.

NEGOCIO COLOSAL

Se vende la casa de Neptuno número 255, con una superfiecie de 19 por '8, o sea 731 metros, divididos en dos casas de dos plantas, con sala, comedor y tres habitaciones cada casa. Además, 20 habitaciones independientes al fondo, de cinco metros por 4.20 cada una, montados los altos soble columnas de mampostería y alquitrabes de hierro. Precio: $120.000 Se deja $25.000 en hipoteca al 6 por 100. Informan en Reina, número 107. López.
22017 20 jn.

VENDO, LUYANO, CALLE CUETO, UN lote de 1500 metros de terreno, de esquina, está próximo a la Calzada de Concha, se da barato. Informan: Monte 19, altos, de 8 a 10 y de 12 a 2. Alberto.

GANGA: A $7 VARA

Vendo en la calle Rodríguez, próximo a la Avenida de Serrano, un solar, mide 9.67 x 47.16 de fondo, arrimos y planos todo pago. Informan: Monte, 119, altos de 8 a 10 y de 12 a 2. Alberto.

REPARTO ALMENDARES, $7.50

Vendo en lo mejor del Reparto, calle 11, Avenida 7a. un lote de 2.162 varas de terreno esquina fraile, a una cuadra de la línea de la playa y a una cuadra del parque; es una ganga; trato directo Monte, 19, altos, de 8 a 10 y de 12 a 2 Alberto.

EN CONCHA, A $12 METRO

Vendo en la Calzada de Concha un lote de 1.600 metros de terreno. Otro de 2.500 metros, a 17 pesos metros; no trato con corredores; trato directamente. Monte 19, altos, de 8 a 10 y de 12 a 2. Alberto.

LUYANO, A $7 VARA

Vendo en la calle Santa Felicia dos solares juntos; superficie de cada uno 11.70 x 39; no trato con corredores; trato directamente. Monte, 19 altos, de 8 a 10 y de 12 a 2. Alberto.

LUYANO, A $7.50 METRO

Vendo en la calle Reforma solar de esquina; superficie 470 metros; es una ganga; trato directo. Monte, 19, altos, de 8 a 10 y de 12 a 2. Alberto.
21429 20 jn.

Sigue al frente

Compra y Venta de Fincas, Solares Yermos y Establecimientos

Viene del frente

EN EL VEDADO

CASA A LA BRISA, PROXIMA A LA calle L, parte alta, con sala, comedor, 6 habitaciones, hall, garaje para dos máquinas, $55.000. G. Mauriz. Manzana de Gómez, 222. Teléfonos M-2393. I-7231; diga su dirección y pasaré a informar.

MODERNO CHALET, ESQUINA, PROXIMO a la calle 23, $85.000. G. Mauriz. Manzana de Gómez, 222. Teléfonos M-2393. I-7231; diga su dirección y pasaré a informar.

CALLE 21, UN CUARTO MANZANA, esquina fraile, a $70 metro. G. Mauriz. Manzana de Gómez, 222. Teléfonos M-2393. I-7231; diga su dirección y pasaré a informar.

CHALET MODERNO, PROXIMO AL Parque Medina, $35.000. G. Mauriz. Manzana de Gómez, 222. Teléfono M-2393. I-7231; diga su dirección y pasaré a informar.

CASA DE ESQUINA, DE ALTOS, CON sala, saleta, comedor, 9 habitaciones, garaje y demás, con mucha arboleda, $78.000, a una cuadra de la calle 23. G. Mauriz. Manzana de Gómez, 222. Teléfonos M-2393. I-7231; diga su dirección y pasaré a informar.

CHALET, ESQUINA FRAILE, PROXIMO a 17, $105.000. G. Mauriz. Manzana de Gómez, 222. Teléfonos M-2393. I-7231; dé su dirección y pasaré a informar.

CHALET, MODERNO, SALA, COMEDOR, 5 cuartos y demás servicio, próximo a la calle L, $28.000. G. Mauriz. Manzana de Gómez, 222. Teléfonos M-2393. I-7231.

SOLAR, CALLE 15, PROXIMO A LA calle Baños, 13.66X40, a $58. G. Mauriz. Manzana de Gómez, 222. Teléfonos M-2393. I_7231; dé su dirección y pasaré a informar.
22579 24 jn

VENDO UNA CASA, SANTA CATALINA, nueva, Lawton, en $16.000 y otra en Milagros en $9.000. Cuba, 7; de 12 a 3. J. M. V.
22594 28 jn.

ELPIDIO BLANCO; VENDO EN LA Víbora una bonita casa de nueva construcción en Santa Catalina, 66; pueden verla. Su precio: $12,000. O'Reilly, 23. Teléfono A-6951.
22611 28 jn.

SE VENDE EL MEJOR PUNTO DE Tamarindo, media cuadra Calzada de Jesús del Monte, calle asfaltada, la mejor casa que hay, es un palacio, $25.000; otra en San Indalecio, muy grande, con gran garaje, cuarto de criados, hermosísima casa, lo mejor, $35.000. Informes: Santa Felicia, 2_B, después de las 2. Villanueva.

SE VENDEN TERRENOS PARA INdustria en la Víbora, Concha y Luyanó, con chucho y sin él. Una extensión de 12.000, 5.000 y 4.000, con naves y en la calzada de Jesús del Monte, con tres frentes y dos esquinas, próximo al puente Agua Dulce. Una casa esquina, dos replanteada, dos casas, una con ocho cuartos, y un terreno yermo, todo eso en $25.000. Está regalado. Informes: Santa Felicia, 2-B, Después de las 2. Villanueva.

SE VENDE, CALZADA, ESQUINA DE dos plantas, preparada para cuatro más. Un edificio de dos plantas, frente al muelle de Luz: otro en Concordia, de dos plantas, en $45.000. Otro en el Reparto de Mendoza, de dos plantas, esquina a la brisa, en $45.000. Informes: Santa Felicia, 2-B. Después de las 2. Villanueva.

SE VENDE, VIBORA, DOS CUADRAS de Calzada, casa modernista, amplio pasillo, tres cuartos, servicios intercalados, saleta, sala, comedor, servicios y cuarto de criado espacioso, traspatio, cielo raso, $15.750. Informes: Santa Felicia, 2-B. Después de las 2. Villanueva.

SE VENDE, A DOS CUADRAS DE Concha y tres de Luyanó, cuatro casas modernas con 3.000 varas de terreno, propias para cualquier industria, con varias naves. Otra en la calle de Rodríguez, casa, nave y entrada para automóvil. Informes: Santa Felicia, 2_B. Después de las 2. Villanueva.

SE VENDE MODERNA NAVE, DE DOS plantas, a una y media cuadra de la Calzada Concha, superior calle, esquina. Otra de dos plantas y tres de comedor, sanidad, dos cuartos y sala; calle asfaltada, inmediata a tranvía. Informes: Santa Felicia, 2-B. Después de las 2. Villanueva.

SE VENDE EN SANTOS SUAREZ AMplia casa, inmediata a la Avenida Serrano, con cuatro cuartos, portal y entrada para máquina y gran arboleda, amurallada; un terreno de 8 por 39, a $9 Otro en la calle Santa Emilia y Santos Suárez. Informes: Santa Cecilia, 2-B. Después de las 2. Villanueva.

SE VENDE, CORREA, ACERA DE LA brisa, inmediato a la calzada, casa con 26 por 45, inmejorable para construir lo que se desee, pues es el mejor lugar del barrio. Otra próxima a Correa, con cuatro cuartos, de azotea, $7.500. Informes: Santa Felicia, 2-B. Después de las 2. Entre Luço y Justicia.

SE VENDEN DOS CASAS, PROIMO a Toyo, de tres cuartos, sanidad, portal, saleta, sala, azotea, gran traspatio amurallado de citarón. Otra de la misma distribución, en $7.500. Informes en Santa Felicia, 2_B. Villanueva. Después de las 2.

SE VENDE, CALZADA DE JESUS DEL Monte, lugar comercial, propiedad inmejorable para establecimiento. Otra para familia, un terreno para industria en Agua Dulce. Informes: Santa Felicia, 2-B, Villanueva. Después de las 2.
22567 22 jn

VENDO UNA CASA DE DOS PISOS, recién fabricada, de 1a., en la calle Santa Irene, 52; el dueño en la misma, de 7 a 11 y de 1 a 4, sin intervención de corredor.
22657 26 jn

VENDO REPARTO MENDOZA UN chalet esquina, dos pisos $42,000. Lealtad, dos pisos $30,000. Escobar, $7,000 San Anastacio $7.500. Escobar, 7, bajos; de 12 a 5.
22599 21 jn.

BENITO VEGA
SOMERUELOS, 8

Vendo casa en la Víbora, tranvía en la puerta, moderna. Sala, saleta, comedor, 3 cuartos, $14.000. Casa grande en Luyanó, 400 metros, mampostería. Renta $120, $11.000. Esquina en Empedrado, moderna, dos plantas, $41.000. Esquina en la Calzada del Monte, 400 metros, $65. Esquina en San José, 6 casas, 787 metros, en $58.000. Dos casitas modernas, juntas, $10.500. bien situadas en la Habana. Rentan $80. Dos casas en Luyanó, juntas. Portal, sala, comedor, 3 cuartos, techos acero, las dos $14.000. Dos casas en Gervasio, de Neptuno a San Lázaro, dos plantas, en $43.000 las dos. Solar en el Vedado, calle de letra, entre 23 y 25, a $48 metro. Solar en el Vedado, próximo al paradero de los carros, en la loma, a $35. Finca de 22½ caballerías, próxima a San Diego de los Baños, en $85.000. Tengo muchos negocios en chalets, en todos los barrios. Véame. Vega. Someruelos, 8; de 12 a 2.
22589 24 jn

SE VENDE LA BONITA Y ESPACIOsa casa calle 3a., esquina a C, una cuadra del bonito "Parque de Villalón," y tres cuadras de la Iglesia del Vedado. Tiene portal, jardín, sala, saleta recibidor, garaje y demás servicios. Mide 36.32X50. Total: 1.816 metros. Precio: $70.000. También se vende una casa en la calle Suárez, cerca del colegio Luz Caballero. Tiene 244 metros y mide 7.30X34. Es de alto y bajo, 5 cuartos; escalera de mármol, sala, recibidor, buen baño, cocina de gas, es de cantería y ladrillos y servicios para criados. Precio $38.000. Se venden 2.500 metros, tercera esquina a letra, a $25 metro. Informan: 7a., número 85. I. P. Pérez. Teléfono F-1519.
21457 26 jn

SE VENDEN TRES CASAS A TRES cuadras del nuevo Mercado de Abasto, con 26 de frente por 38 de fondo, muy baratas. Informan: Calle 6 número 7 y Línea. Vedado.
22076 20 jn.

JORGE GOVANTES
CASAS Y SOLARES. COMPRA Y VENDE HIPOTECAS.
Habana, 59. Tel. F-1667

HABANA, CALLE ANIMAS, CERCA DE Galiano, mide 10 y medio frente 376 metros, un piso, $45.000.

CORRALES, MIDE 12 DE FRENTE, 196 metros, sala, comedor, 5 cuartos altos, sala, comedor 6 cuartos, $28.000.

SOMERUELOS, CERCA EL ARSENAL, para reedificar, mide 19.60X24, dos casas, $21.000.

SAN LAZARO, ESQUINA A MALECON y a San Lázaro, tiene 310 metros. Precio $70.000.

SAN RAFAEL, CERCA DE MAZON sala, saleta, comedor, 3 cuartos, baño completo, renta $220, altos igual, $31.000.

VEDADO: CHALETS, CASAS

CALLE 17, MAGNIFICA CASA, MODERna sala, saleta, hall, comedor, 6 cuartos, dos baños, garaje, 2 cuartos de criados, $85.000.

23 Y ESQUINA DE FRAILE, 1.133 METROS, sala, saleta, comedor, 5 cuartos, garaje 2 cuartos criado, $85.000.

13, CERCA DE 2, MIDE 20X22.66, SAla, comedor, 5 cuartos, baño completo, 1 cuarto criado, $37.000.

23, CERCA DE G MIDE 13.66X50, MOderna. 5 cuartos, 1 cuarto criado, $90.000.

J, CERCA DE 23, MODERNA, SALA, saleta, hall, comedor 6 cuartos, 2 cuartos de baños, garaje, $85.000.

19, CERCA DE G, MODERNA, SALA, saleta, comedor, 5 cuartos garaje, 1 cuarto criado, $45.000.

LINEA, AMPLIA CASA, SALA, SALEta, comedor, 6 cuartos, mide 20X50, moderna $115.000.

25, CERCA DE 2 SALA, SALETA, COmedor, 5 cuartos, halla, 2 cuartos criados, garaje, $55.000.

27, CERCA DE 4 MODERNA, SALA, saleta, comedor, 5 cuartos, garaje, 1 cuarto criado, $40.000.

29, CERCA DE 2, MODERNA, SALA, saleta comedor, 5 cuartos, 1 cuarto criado, $36.000.

LINEA, CHALET, ESQUINA DE FRAIle, sala, saleta, comedor, 2 cuartos y baño, altos, 6 cuartos, garaje $10.000.

13, CERCA DE G, MODERNA, SALA, SAleta, hall, comedor, 6 cuartos dos baños, 2 cuartos criados, $85.000.

CHALETS, CASAS Y SOLARES, HIPOTECAS.
JORGE GOVANTES
Habana, 59. Tel. F-1667
21199 9 jl

ELPIDIO BLANCO; VENDO EN LA calle Correa una espléndida casa, de una planta; con 700 metros, garaje para 2 máquinas, hay 28 árboles frutales, a 3 cuadras de la Calzada; precio, $40 000. O'Reilly, 23. Teléfono A-6951.
21169 19 jn.

SE ALQUILA O VENDE UNA HERMOSA casa de esquina, de dos plantas, en el Reparto La Sierra, calle A, esquina a 2. Valor. $40.000 o $300 mensuales de alquiler. Informes: Cruz del Padre, 30, Cerro. Fundición Geli.
21737 20 jn.

SE VENDE, EN EL MEJOR LUGAR de la Víbora, una casa muy espaciosa. Informan directamente a los interesados el señor Francisco Sentenat, en el Banco de Pedroso o en Estrada Palma, 66; no se admiten corredores.
22576 22 jn.

JUAN PEREZ
¿Quién vende casas . . . . . PEREZ
¿Quién compra casas?. . . . PEREZ
¿Quién vende fincas de campo? PEREZ
¿Quién compra fincas de campo? PEREZ
¿Quién toma dinero en hipoteca? PEREZ
Los negocios de esta casa son serios y reservados
Belascoaín, 3½, altos.
20051 30 jn

G. DEL MONTE
Compra y vende casas y solares en la Habana y Vedado. Dinero en hipoteca. Habana, número 82. Tel. A-2474.

SOLARES YERMOS

VENDO SOLAR, EN LA LINEA DEL carrito de Vedado a Marianao, en el Reparto Columbia, entre Mendoza y Primelles; tiene una casita fabricada, agua y eléctricidad; no corredores. Trato directo y pago al contado. por embarcarme. Razón: Teléfono A-9790.
22593 21 jn.

EN JESUS DE LMONTE
Vendo: una manzana frente calle San Indalecio, entre calles Zapotes y San Bernardino, con 9.334.768 varas superficiales. Media manzana contigua, frente calle San Bernardino, con 3043.536 varas superficiales. Un solar en San Indalecio, frente la brisa, entre calles Encarnación y Príncipe Alfonso, con 709 varas superficiales. Informan: Manzana Gómez 411, abogado Don Isidoro Corzo, y Correa, 20. Vicente Vila.
22460 22 jn

AMPLIACION DEL REPARTO ALmendares, Quinta Avenida, vendo una magnífica esquina, baratísima, parte de contado. José Silvestre. Bernaza, 50, librería, de 9 a 12 a. m.
22227 20 jn.

VENDO 1,508 VARAS CUADRADAS, en la Víbora, en la Calzada; sin corredores; para más detalles. Marrero. Manrique, 113, de 1 a 4. Teléfono A-8975.
22285 20 jn.

VENDO DOS MIL METROS DE TErreno con frente a la Calzada, pasado Luyanó, a $2.00 metro, contado y plazos. Vendo lote de 5.000 metros para industria o quita de recreo. Havana Business, Avenida Simón Bolívar, número 28, bajos, A-9115. (Antes Reina).

VENDO CHALET Y 1.000 METROS DE terreno, con frente á la Calzada, pasado Luyanó. $1.200 al contado y reconocer $2.000 hipoteca. Havana Business Avenida Bolívar, 28 bajos.
22205 19 jn.

VENDO DOS PARCELAS DE TERREno en el Vedado, calle A, cerca de Línea, de diez metros por 22.66 y 12 por 22.666. Informes: Banco Nova Scotta. Departamento número 2 y 3. Cuba y O'Reilly.
22201 19 jn.

SE VENDE UN SOLAR EN LUIS EStévez y Concejal Veiga. Mide 600 metros cuadrados, a $8.000 metro. Informes: Prado, 64, por Colón, de 9 a 11 y de 3 a 5. p. m.
22183 19 jn.

VEDADO: EN LO MAS PINTORESCO calle 4, junto a una esquina, vendo solar de 13.66 por 50. Informan: Prado, 64, por Colón, de 9 a 11 a. m. y de 3 a 5 p. m.
22183 19 jn.

PARA PERSONAS DE GUSTO
Se vende en las alturas de Los Pinos, un lote cercado, de diez y siete mil varas, con buen pozo, abundante, muchos árboles frutales, pasan de setenta, ya en producción, facilidades en el pago. Para más informes: Teniente Rey, 11, departamento, 402; de 1 a 3 p. m.
22430 25 jn

SIETE PESOS EL METRO, A CUATRO cuadras de 23, en el Vedado, se desea vender un terreno que tiene una cábida de 312 metros; es de esquina, en la calle 31, esquina a 4. Informes: Doctor Martínez, Habana, 80, de 3 a 5 p. m.
22365 24 jn.

SE VENDE UN SOLAR EN EL REPARto Miraflores, de 10X40 metros, con una casa de madera. Informan en Consulado y Animas. "Café Puro."
22413 20 jn

DE GRAN PORVENIR
Se vende un solar de esquina, acera de la brisa, con 1133 metros, tiene dos casas antiguas que dan buena renta, en las calles A y 3, Vedado, que le pasará el Malecón muy pronto. Para más informes: Teniente Rey, 11. Departamento, 402; de 1 a 3.
22420 25 jn

SOLARES
AMPLIACION MENDOZA. 3 solares magníficos, uno en la Avenida Magoon y dos en la calle Juan Delgado, los vendo o traspaso el contrato. Buena oportunidad.

VIBORA. REPARTO EL RUBIO
La mejor esquina de fraile, 1058 varas, rodeado de muy buenos chalets, lo vendo mitad al contado y el resto en cómoda hipoteca.
Manzana de Gómez, 542; de 9 a ..11 a. m. solamente.
22481 20 jn

Aviso: Se vende media manzana de terreno, pegada a la planta eléctrica y muelles de ese litoral; punto inmejorable para cualquier industria. Informan: San Nicolás, 125, entre Reina y Estrella, de 9 a 11 a. m. No corredores.
22440 21 jn.

SOLAR: LOMA DEL MAZO. VENDEMOS en la calle Patrocinio, frente a la escalera del Parque. Loma del Mazo, 4 solares de 10 por 40 metros. Un total de 1.806 metros. Por separado a $18.00 vara. En conjunto se estudia una oferta. Cada solar mide 600 varas. Habana, 90 altos.

DOS Y SIETE CABALLERIAS. VENdemos frente a carretera Artemisa, cerca cental Lincoln, a una hora y media de la Habana o menos, preciosa finca de dos caballerías, con su arboleda. Ultimo precio: $9.500. Allí mismo otra finca con más de un kilómetro de carretera, agua corriente, mucha yerba paral, varias caballerías que sirven para caña, una gran arboleda, la finca es preciosa e ideal para una quinta de recreo. Son siete caballerías. Valor: $40.000. No se dan informes a desconocidos. Cuban and American, Habana, 90, altos, Habana.
21 jn.

Yuyanó: Para una industria o inversión, se vende una manzana completa, a cien metros de la Calzada, próxima Quinta Centro Gallego. Luz, 4, Habana. Teléfono A-2465
22356 26 jn.

GRAN OPORTUNIDAD: EN EL PINtoresco reparto de Cojímar y muy próximo al poblado, se vende un gran lote de terreno, en la misma Calzada completamente urbanizado, aceras, alumbrado, agua de Vento, a 3 pesos vara, con comodidad para el pago. J. García Rivero. O'Reilly, 120; de 9 a 11.
C 3742 ind 24 ab

SIN INTERVENCION DE CORREDORES se venden los mejores 2.400 metros de terreno del Reparto Los Hornos, barrio de los Quemados, en Marianao, próximos a la línea y entre las pobladas calles Santa Rosa y de la Iglesia. Razón. J. Catalá, Cárcel, 1 de 8 a 10 a. m. y de 1 a 5 p. m.
22334 20 jn.

VENDO UN SOLAR, DE ESQUINA, acera de la brisa, propio para establecimiento, tiene dos habitaciones y pluma de agua. Calle San Pablo, 9, esquina a Marianao, Cerro, junto al paradero de Domínguez, por los carritos de Zanja.
22250 20 jn

EN EL VEDADO: SE VENDE, EN 15 mil pesos, una parcela de terreno, en la calle Trece, con una extensión de trece metros de frente por veinte y tres de fondo. Informan en el bufete del doctor Varona. Mercaderes, 5, altos; de 4 a 5 de la tarde.
22249 22 jn

REPARTO TAMARINDO, INMEDIATO al puente de Agua dulce, calles Flores y Serafines, se vende un lote de terreno de 1 364 varas, propio para construir tras garages o una fábrica. Informará: Juan Fernánddeez Arnedo, Habana, 58.
19206 24 jn.

VENDO SOLARES EN LAS CALLES Santos Suárez, Juan Bruno, Zayas, Colina, en el Reparto Almendares, Batista y "Los Pinos".

VENDO FINCAS: EN LA PROVINCIA de la Habana, una, de una caballería, en $6.500; otra, de cuatro caballerías, en $15.500; otra de dos caballerías y pico, en $32.000.

Diríjase al Sr. Ernesto Fernández Aguirre, Perito Agrónomo Reparto "Los Pinos", al lado de la Estación, frente a la Carnicería, de 1 a 7 p. m. Garantía absoluta.
20576 30 jn.

Aviso: se venden 2.000 metros de terreno, con cerca de cemento armado en Luyanó. Informes: Crespo, 21, altos; de 2 a 7 p. m.
22080 25 jn

EN LA CALZADA DE JESUS DEL Monte, en gran sitio, vendo un terreno con 1.300 metros de superficie a diez y ocho pesos el metro, por la urgencia se sacrifica su precio. Suárez Cáceres. Habana, 89; de 2 a 4.
C 5129 4d-16

VEDADO: VENDO UN SOLAR DE ESquina, situado en 27 y A, con 1133 metros; otro en el Reparto de San Antonio, situado en calle 35, entre 6 y 8, con 2053 metros; su precio barato, 8 pesos y medio metro. Su dueño en 27 y A.
21889 20 jn

ATENCION: VENDO DOS SOLARES en el Reparto Almendares, esquina fraile, miden 1,000 metros, con varias habitaciones al fondo, que ganan $50; o los cambio por casa en la Habana, que no tenga menos de tres cuartos, sala y comedor y que esté a la brisa, por cerca de Monte, si es posible; para tratar de este asunto, en Neptuno, 24. Señor Vazquez; a cualquier hora del día.
21657 20 jn.

SE VENDE, SOLAR DE ESQUINA, EN el Reparto Las Cañas, Churruca y Velarde; libre de todo gravamen y con planos y memorias para construir 5 casitas; mide 14.90X35, con un total de 530 metros; precio, $7 metro, trato directo en Oficios, 112, a todas horas. Rodrigo Santos.
22046 15 jl

SE VENDE, A $44 LA VARA, LA CAsa Factoría, 100, con 13 varas de frente por 23 de fondo. Propia para depósito por estar situada próxima a la E. Terminal y a los Muelles de Tallapiedra. Informa: su dueño P. Guerra, de 6 a 9 p. m. en San Lázaro, 199, altos. Teléfono A-5890.
21936 21 jn

VENDO UN SOLAR, EN EL REPARTO Barrio Azul, al lado de Santa Amalia, 31 varas de frente, por 41 de fondo, a $3.50 vara; se puede dejar parte a pagar a plazos. sin interés.

TAMBIEN VENDO, EN EL REPARTO Mira Flores, junto a Los Pinos, una esquina de 15 metros, de frente por 40 de fondo, a $2.60 metro, también se puede dejar parte a pagar a plazos sin interés. Informan en Galiano, 92, altos del Banco.
... 21 jn

ATENCION
¿Usted desea tener su quinta de recreo? Vea al señor Ramón Piñol, que le venderá lotes de terreno frente a carretera, de 2.500 metros en adelante, punto alto y bien situado, precios de $1 al $1.50 el metro, a 10 minutos, con automóvil, del paradero de la Víbora, en el poblado de Mantilla. Aproveche esta oportunidad que pronto tendrá otro valor. Su casa: Jesús del Monte, 534; de a 11 a. m. Trato directo.
21594 11 jl

Reparto Almendares: vendo dos magníficos solares de centro, en la calle 16, a dos cuadras del Parque Japonés, en conjunto 915 varas, a $5.50 vara. Su dueño: Carlos Pascual. Apartado, 1704.
21361 21 jn.

REGIA ESQUINA, SE VENDE CON URgencia, en Alturas Almendares, solares 15 y 16, manzana 2; parte alta y frente al parque, mide 1,700 varas; precio $19.50. Teléfono A-6202 y F-1161. Apartado 2549.
21690 22 jn.

SE VENDE UN SOLAR DE ESQUINA, situado en Infanta y Benjumeda. Mide 1.544 varas. Informan en Manrique número 96.
21454 25 jn.

Vendemos en Jesús del Monte, 78, solar de esquina, con 1.200 varas. Informan: González, Díaz y Co. San Rafael, 148. Depósito de maderas.
19281 25 jn

SE VENDEN 1125 METROS, CALLE 4, de 19 a 23, a $55 metro; solar de centro También se venden 1366 metros, a $62. Calle B, de 21 a 25. Informan: I. P. Pérez. 7a., número 85. Teléfono F-1519.
20592 20 jn

OPORTUNIDAD: REPARTO LAWTON, vendo muy barato un solar de esquina acera de la brisa y cerca del carro; donde vale $7 lo doy a $5; aprovechen. Informa: Vidal. Santa Irene y Dolores, bodega, Jesús del Monte; no se quieren corredores.
21192 9 jl.

SE VENDE UNA ESQUINA EN LA AMpliación de Almendares, frente al Parque Número Dos, por la mitad de su valor. Informan: Someruelos, 24.
21560 19 jn

MANZANA PARA INDUSTRIAL
Vendo una gran manzana, propia para industria con una superficie de 4.512,77 varas cubanas cuadradas. Linda por su frente con la calle Paz, por un costado con la Calzada de Buenos Aires, en una extensión de 110 varas, por otro lado con la calle Oeste de la línea, pudiendo enchuchar a pocos pasos del paradero de Santos Suárez, de la Havana Central. A una y media cuadras del tranvía eléctrico de Santos Suárez, completamente urbanizada. Esta es la mejor manzana por su situación. Precio: $16.00 vara. Desembolso, $20.700.00 aproximadamente y el resto a pagar por mensualidades cómodas Morales, Obispo, número 63. Teléfono A-2416.
21445 25 jn.

VERANES & PIEDRA
Manzana de Gómez, Dept. 221.
Teléfono A-4620.

PARA INDUSTRIA
5.000 METROS EN LA CALZADA DE Concha, con chucho de ferrocarril a 14 pesos el metro.

ESQUINA DE FRAILE, EN EL REparto de "Ensanche Habana," frente al Parque, con 1.091 varas de superficie, a media cuadra de la doble vía de tranvías, en Carlos III, muy poco de contado, a 25 pesos la vara.

UNA MANZANA EN EL VEDADO A una cuadra de la Calzada de Zapata, a razón de 15 pesos el metro.

REPARTO BARRETO, ESQUINA DE fraile, frente al tranvía y a una cuadra del Hotel Mendoza, 15 pesos la vara y poco de contado.

UN CUARTO DE MANZANA, EN EL Reparto Almendares, esquina de fraile, a media cuadra de la Fuente Luminosa a $6.50 la vara, poco de contado.

VERANES & PIEDRA
Manzana de Gómez, Dept. 221.
Teléfono A-4620.
21426 25 jn

RUSTICAS

GRAN FINCA
Se vende o arrienda, en la provincia de Pinar del Río, la finca California, de 30 caballerías; está situada en Punta de la Sierra, barrio Bolondrón, entre el Sábalo y Guane. Se da muy tabaco y tiene agua corriente. Informan: su dueño, calle Cuba, número 66, de 10 a 11 y de 2 a 3.
2251 1 27 jn.

COLONIA
En la Provincia de la Habana, 30 caballerías de terreno colorado de maza, de lo mejor. Sembradas 13 caballerías que producen más de un millón de arrobas. Por carretera a media hora de la Ciudad. Muy barata vendo esta finca. Manzana de Gómez, 542; de 9 a 11 a. m. solamente.
22481 20 jn

VENDO UNA FINCA DE UNA Y media caballería, tierra colorada de fondo, sin piedras y una buena arboleda; a menos de medio kilómetro de la carretera y ocho o nueve cuadras del tranvía de la Habana al Rincón; sin corredores; para más detalles: Marrero, Manrique, 113, de 1 a 4. Teléfono A-8975.
22284 20 jn.

FINCA DE RECREO. ENCANTADORA finca de recreo, casi media caballería de tierra, con tres casas un garage, manatial de agua potable superior, cañada, tierra de labor, infinidad de árboles frutales, servicio de agua en toda la finca, con carretera hasta la puerta y luz eléctrica. Vacas que producen una buena renta, gallinas, puercos, gansos, caballo, etc., et. Puede adquirirse en la cantidad de $16.500 al contado, reconocimiento de un pequeño censo que puede redimirse a cualquiera hora. Está situada esta finca a tres cuartos de hora de la Habana, por la carretera de Guanajey, poco después de Arroyo Arenas. Trato directo. No desea el propietario perder tiempo, por tener necesidad de embarcarse. Nada de corredores. Se informa en Galiano, 9, altos, de 2 a 5 y media de la tarde.
21832 19 jn.

LUIS PEREZ PARDO, COMPRA Y vende colonias de caña, grandes y chicas, asl como fincas rústicas y urbanas, en Ciego de Avila y Morón; en la actualidad tiene varias colonias de venta; si usted necesita algo de esto escriba a la notaría del doctor Subirato, Morón; Camagüey.
19474 28 jn.

ESTABLECIMIENTOS VARIOS

ATENCION: SE VENDE O SE arrienda un puesto de frutas, por no poderlo atender su dueño. Dan razón: Alcantarilla y Revillagigedo.
22574 24 jn.

GRAN OPORTUNIDAD, PARA DOS HERMANOS, O DOS AMIGOS, PARA VENDER
Bonita, limpia y moderna panadería y pastelería, con magnífico equipo y lujoso frente para despacho al menudeo, garantizado venta de 100.000 pesos al año como mínimum; tiene camión para el reparto. Ultimo precio: 20.000 pesos; se aceptan 14.000 pesos al contado y el resto pagadero a plazos. Está establecida en céntrica calle de negocios, renta 150 pesos al mes, con contrato por tres años y medio. Se vende por tener que regresar sus dueños a los Estados Unidos. Para informes: dirigirse a José Bertrand, Manzana de Gómez, 361; de 12 a 1 y de 3 a 6 y media. No se trata con corredores, sino con personas directamente interesadas en el negocio.
C 5260 2d-19

FARMACIA: EN RICO Y PROSPERO barrio de la Calzada de la Víbora. Venta $1.600. Gran casa para familia, que puede alquilarse o no, o comprarse también, según deseo. Precio de la farmacia diez mil pesos. Informes en Cerro, 697. Doctor Rodríguez Baz.
22470 25 jn

URGENTE
Se vende una carnicería, con cuatro años de contrato, sin ponerle alquiler al establecimiento, queda un sobrante de 45 pesos mensuales. Se da en buenas condiciones. Informan: Zanja y Belascoaín, café, de 1 a 4. M. Arés.
20809 20 jn.

FERRETERIA
Se vende una, en $8.500, con 5 años de establecida y buena marchantería. Apartado 1728.
22490 2 jl

A DOS MUCHACHOS, CON RECOMENdación, le cedo un buen negocio de víveres. Véanme. J. Cuenya, Galiano y Dragones, café.
22383 26 jn.

EL MEJOR CAFE DE LA HABANA. Venta diaria, 250 pesos, buen contrato, módico alquiler. J. Cuenya, Galiano y Dragones, café.
22383 26 jn.

VENDO LA MEJOR VIDRIERA DE ESta plaza, sólo a compradores. J. Cuenya, Galiano y Dragones, café.
22383 26 jn.

A LOS CAPITALISTAS: VENDO UNA bodega. 200 pesos cantina y tabacos. Utilidad líquida, 1.000 pesos mensuales. Mucha reserva. J. Cuenya, Galiano y Dragones, café.
22383 26 jn.

DE OCASION: VENDO UNA BODEGA, en Calzada. Venta diaria, 100 pesos; muy barata, buen contrato y módico alquiler. Véanme: J. Cuenya, Galiano y Dragones, café.
22383 26 jn.

POR HABER PERTENECIDO AL GIRO de Tostadero de café en esta plaza, son conocedor de todos los negocios relacionados con víveres y cafés. Véame, que será usted complacido. J. Cuenya, Galiano y Dragones, café.
22383 26 jn.

CAFE CANTINA, FONDA Y VIDRIEra de tabacos, en esquina, paga poco alquiler, con contrato, en $5,000 le vendo por no poderlo atender. Informes con el propietario: Cerro y Prensa, 889.
21183 24 jn.

BUEN NEGOCIO: URGENTE POR ENfermedad, se vende una buena vidriera de tabacos, cigarros y quincalla, en buen punto y buena venta. Razón, Bernaza, 47, altos, de 7 a 8 y de 12 a 2. S. Lizondo.
21628 19 jn.

SE VENDE UNA PANADERIA Y DULCEría; muy bien surtida y acreditada. Alquiler gratis. Precio: $10.000. $7.000 al contado y resto a plazos. Informes: Prado, 64, por Colón, de 9 a 11 y de 3 a 5.
22183 19 jn.

SE VENDE UN CAFE O ADMITE UN socio; tiene camareras y licencia hasta las 3 de la mañana, paga poco alquiler y hace buena venta. Informan en Picota, 28; carnicería.
20625 20 jn.

VULCANIZADORES
Se vende un taller completo, con máquina Haywood, modelo 12, con moldes de una sola cura. Belisario Lastra. Salud, 12. Teléfono A-8147.
20593 21 jn

SE VENDE UN GRAN HOTEL, EN punto céntrico y comercial tiene tres plantas, un gran contrato, edificio nuevo. Informes: Factoría y Corrales, café. Señor Chao. De 12 a 2 y de 5 a 8.
21189 24 jn.

PLATERIA Y RELOJERIA: SE VENDE por mal estado de salud de su dueño. Se da barata, está en inmejorables condiciones de trabajo; en menos de seis meses se saca lo que se pide por ella. Inofrman: Manuel F. Castro, Salud, 2.
21616 19 jn.

Se vende una marca para tabacos, con gran cantidad de habilitación. Se da barata. Santo Tomán, 55, Cerro. Teléfono I-1834.
22528 25 jn.

Cedo una bodega situada en Calzada. Vende $100, la mitad cantina. 5 años de contrato; es una verdadera oportunidad; tiene que ser antes del día 20, por tener que embarcarse su dueño. Informan: Reina y Rayo, vidriera de tabacos.

VENTA DE BODEGAS
Las tengo en la Habana, Cerro, Jesús del Monte, Almendares, Marianao, Pogoloti y Vedado. A plazos y al contado, desde $1.500 hasta $30.000.

BODEGA CANTINERA
Se vende una bodega, en la Calzada de Monte, en $6.500, vende $100 diarios, se garantizan $50 de cantina, 5 años de contrato, alquiler $15. Informa: M. Fernández, Reina y Rayo.

OTRA
Una en el Cerro, en $4.000, tiene $3.000 de existencia y 6 años de contrato. Paga poco alquiler. Vende $130 diarios y tiene cantina abierta.

OTRA
En el Cerro, en $8.000, vende $150, la tencia, 5 años de contrato, no paga alquiler de cantina, tiene $5.000 de existencia y le sobran $50 a su favor. Se vende por discordia entre socios. Es buen negocio.

CAFES
Uno en los muelles, en $20.000. Otro en un paradero, en $37.000. Informa: Manuel Fernández, Reina y Rayo. Teléfono A_9374; de 8 a. m. a 4 p. m.
22517 21 jn.

POR ESTAR SU DUEÑO ENFERMO Y no poderlo atender como es bedido. se vende el kiosko sito en la calle de Cuba y Amargura, en el mismo informarán.
22521 21 jn.

GANGA: SE VENDE UNA BODEGA, cantinera, bien situada, en precio módico, por tener que embarcarse su dueño, tiene contrato y corto alquiler. Informan: San Lázaro, 203-B, altos; de 8 a 9 a. m. y de 1 a 2 p. m.
22474 20 jn

CAFES: VENDO CAFES DESDE $2.000 a $24.000, con contratos, nuevos. Vidrieras: Vendo vidrieras de tabacos y cigarros, desde $400 a $6.000 y una bodega en $5.000. Solicito socio para un nuevo café. Informan: M. Junquera, Bernaza, 44, café.
22532 25 jn.

SE TRASPASA UN PEQUEÑO, PERO antiguo y acreditado establecimiento de música. Para tratar: Aguacate, 64; de 12 a 1 y de 6 a 8 p. m.
22007 24 jn

BUEN NEGOCIO: SE VENDE UNA fonda, en lo mejor de la Habana, con siete años de contrato, deja de utilidad mensual de mil doscientos a mil quinientos pesos. Para informes: llame al Teléfono A-8416.
22637 22 jn

MANUEL LLENIN
Gran oficina con licencia de compra y venta de casas, solares y establecimientos. Atiende con honradez a todo el que vaya a su oficina, según tiene demostrado a sus numerosos clientes. Figuras, 78, cerca de Monte. Teléfono A-6021; de 12 a 6.

NO COMPREN SIN VERME
Soy el que más bodegas tengo en venta, en buenas condiciones, cuyos dueños las dan a precios módicos por necesitar venderlas. Figuras, 78. Teléfono A-6021; de 12 a 6. Llenín.

CAFE EN CALZADA
En $6.500, café y víveres, en Calzada de mucho tránsito en la Habana, alquiler barato y contrato. Figuras, 78. Teléfono A-6021. Manuel Llenín.

CARNICERIA EN GANGA
En $1.500 carnicería moderna, según ordena Sanidad, esquina nueva, punto céntrico, mucho barrio, vende 125 kilos al contado, alquiler barato y contrato. Figuras, 78; de 12 a 6. Llenín.

BODEGAS CERCA GALIANO
Vendo tres, una $8.500; otra $9.000; otra $12.500; son cantineras verdad; alquileres baratos y contratos. Figuras, 78. Teléfono A-6021; de 12 a 6. Manuel Llenín.

BODEGAS BARATAS
En $3.200 bodega cantinera, calle Aguila; dos en Jesús del Monte, en $2.400 y $4.500, buenos puntos, solas en esquina todas. Figuras, 78. Manuel Llenín.
21883 18 jn

DINERO E HIPOTECAS

Tomo primera hipoteca, a entregar en cinco partidas, a 5.200 pesos cada mes, tomo 26.000; triple garantía. Pago el 10 por 100 de interés anual. Venga a verme a esta su casa, Santa Felicia, número 1, entre Justicia y Luco, Jesús del Monte. Ramón Hermida López, contratista de obras. Teléfono I-2857. Sin corredores.
21799 20 jn.

En primeras hipotecas tomo 6.500, 12.500, 18.500, 36.000 y 37.000 pesos. Informa: Ramón Hermida. Para ver las propiedades llame al I-2857. Sin corredores.
21799 20 jn.

4 POR 100
De interés anual sobre todos los depósitos que se hagan en el Departamento de Ahorros de la Asociación de Dependientes. Se garantizan con todos los bienes que posee la Asociación No. 61. Prado y Trocadero. De 8 a 11 a. m. 1 a 5 p. m. 7 a 9 de la noche. Teléfono A-5417.
C 6026 in 15 s

FACILITA DINERO
En primera y segunda hipoteca, en todos puntos en la Habana, y sus Repartos, en todas cantidades. Préstamos, a propietarios y comerciantes, en pagaré, pignoraciones de valores cotizables. (Seriedad y reserva en las operaciones). Belascoaín, 34, altos; de 1 a 4. Juan Pérez.
20082 30 jn

La mejor inversión: un solar en la

PLAYA DE MARIANAO.

Cortina y Céspedes. Departamento de Real Estate. O'Reilly, 33. Teléfonos A-0546. M-2145.

HIPOTECAS: TENGO DINERO EN todas cantidades, con el más bajo tipo de plaza. Absoluta reserva. Ocho millones de dóllares. Córdova. Cuba, 16.
C [illegible] ind

INSTRUMENTOS DE MUSICA

VENDO UN PIANO FRANCES, EN muy buen estado, por embarcarme. Razón: Villegas, 2, por Monserrate.
22502 21 jn.

EN $75 SE VENDE UN PIANO EUROpeo, color negro, cuerdas cruzadas, 3 pedales, bonito sonido, garantizado. Jesús del Monte, 90.
22464 20 jn

SE VENDE UN PIANO AMERICANO, en buen estado; puede verse de 8 a 12 en San Miguel, 86, altos.
22405 22 jn.

REPARACIONES GARANTIZADAS
Pianos, Pianos automáticos y Organos.
RICARDO RIVAS
Aguacate, 53. Teléfono A-9228

EN $100 SE VENDE UN PIANO, GRAN sonido, poco uso, cuerdas cruzadas, tres pedales. Industria, 94.
22290 19 jn.

AUTOPIANOS

"Faber" y "Lauter"

Los más perfectos y elegantes.
VOCES EXQUISITAS.
PRECIOS MODERADOS.

No se prive usted del gran placer que uno de estos instrumentos le proporcionará.

SOLICITE CATALOGO DE ROLLOS
Se envía a toda la Isla

M. y G. SALAS.
San Rafael, 14.
C 5054 7d-12

Baya Elige Los Cristales Y El Cliente La Armazón.
Muchos médicos me recomiendan y las recetas de los oculistas se despachan con toda exactitud.
Mis clientes, que los cuento por millares, están contentos y depositan en mí y en mis ópticos una gran confianza porque los cristales que les proporcionan son de la mejor calidad y conservan sus ojos.
La armazón tiene que ser correctamente elegida para que se adopte bien a la cara, pero la calidad se deja al alcance y gusto del cliente.

Baya-Optico
SAN RAFAEL esquina a AMISTAD
TELEFONO A-2250

PIANOLA
y muebles, se venden: una piano Aeolian, nueva, con rollos, 88 notas barata; juego de sala, de cuarto y otros muebles por embarcar. Aguila, 32.
21548 20 jn

CINCO PIANOS, DE VARIOS FABRIcantes, en perfecto estado, se venden al contado o plazos o se alquilan; no se demore; una pianola con 100 rollos. Lealtad, 30.
21503 19 jn.

PIANO MODERNISTA, $50
Es propio para estudio; está en buen estado. Campanario, 191, esquina a Concención del Valla, en el Rastro de Mastache.
22345 19 jn.

VICTROLA BARATISIMA
Es de lo mejor; está en muy buen estado. 140 pesos lo menos. Costó 350. Campanario, 191, esquina Concepción de la Valla, en el Rastro de Mastache.
22345 19 jn.

Piano alemán Kallmann. Por embarcarse su dueño, se vende uno, en muy buen estado. Avenida de Columbia y Consulado. Apearse en el paradero "Ceiba," línea del Vedado a Marianao.
21952-53 20 jn

SE VENDE UNA PIANOLA, 88 NOTAS, con 80 rollos, 2 planchas eléctricas, 15 libras por 110, un ventilador oscilante, 16 p. por 220, un motor medio caballo, por 110. Belascoaín, 613-G, ferretería. Informa. Teléfono A-2674.
21355 20 jn

PIANOS DE ALQUILER
VIUDA DE CARRERAS Y Co.
Prado, 119. Tel. A-3462
20378 30 jn

SE VENDE UN GRAN PIANO MARCA Emerson, por necesitarse el local. Tiene cuerdas cruzadas. Modernista, hecho de caoba. Precio: 175 pesos. Vale $500. Muralla, 74, altos por Villegas. Teléfono M-2003.
C 1239 30d-4

EMPRESAS MERCANTILES Y SOCIEDADES

COMPAÑIA COMERCIAL E INDUSTRIAL, S. A.
MONTE, 66. TELEFONO A-2959.
SECRETARIA
AVISO

Por el presente hacemos constar que habiendo sufrido extravío el título de la acción nominativa de esta Compañía certificado número 1.276 y 6.232 de la acción, expedida a favor del señor Cándido Mosquera Moure, de acuerdo con lo que preceptúa el capítulo tercero, artículo octavo de los Estatutos de la misma, se hace público para que en caso de no presentarse reclamación alguna del expresado título dentro de los treinta días de publicación de este anuncio que empezarán a contarse desde esta fecha, se acordará la expedición de un duplicado a favor del expresado señor.

Habana, Junio 19 de 1920.
Vto. Bno.
Presidente,
Victoriano de la Sota.
Secretario,
Angel Arango.
22632 19 jn

Asociación de Propietarios, Industriales y Vecinos de Medina y Príncipe
EDIFICIO SOCIAL, CALLE C, ESQUINA A 21. TELEFONO F-2145.

Tengo el honor de citar por este medio, de orden del señor Presidente, p. s. y por acuerdo de la Junta Directiva celebrada el día 11 del actual, para la JUNTA GENERAL ORDINARIA, que tendrá efecto el día 21 del presente, lunes, a las 8 de la noche, en el local social.

Habana, 14 de Junio de 1920.
El Secretario-Contador, doctor Francisco Noguerol; Vto. Bno., el Presidente p. s., doctor Manuel E. Gómez.

ORDEN DEL DIA
1o.—Lectura y aprobación del acta anterior.
2o.—Memoria de la Directiva.
3o.—Lectura de correspondencia.
4o.—Asuntos pendientes de la junta anterior
5o.—Asuntos generales y mociones de los asociados.
6o.—Elecciones parciales.
21956 17 y 18 jn

COMPAÑIA GLICO-KOLA S. A.
CONVOCATORIA

Por acuerdo del Consejo Directivo, y en cumplimiento de lo que disponen los estatutos de esta Compañía se cita por este medio a los accionistas de la misma para junta general ordinaria, por segunda convocatoria, que se celebrará a la una de la tarde del día veinte de Junio, en la calle de Corrales, 2, oficina de la Beneficencia Asturiana, y segunda convocatoria, que se celebrará a la junta general extraordinaria por secontinuación de la ordinaria, para tratar sobre la cancelación de la primera y segunda hipoteca, y constitución de otras.

Se advierte que a tenor de lo que dice el Artículo Número 30 del reglamento general, las juntas se celebrarán con cualquier número de accionistas concurrentes y que para tomar parte en las mismas se necesita justificar el carácter de accionista ante el Secretario, según previene el artículo 32 del reglamento general, y que en las oficinas de la Compañía, calle de Corrales, número 2-C, están de manifiesto para su examen el Balance general y documentos de contabilidad lo que se hace público para general conocimiento.

Habana, 11 de Junio de 1920.
El Secretario,
José Freane.
C 5028 10d-11

CRIADAS DE MANO, MANEJADORAS, COCINERAS, CRIADAS DE COMEDOR, CRIANDERAS, COSTURERAS, LAVANDERAS, etc., etc.

SE NECESITAN

TENEDORES DE LIBROS, CHAUFFEURS, EMPLEADOS, CRIADOS, COCINEROS, JARDINEROS, APRENDICES, PORTEROS, etc., etc.

CRIADAS DE MANO Y MANEJADORAS

SE SOLICITA CRIADA PARA LAS habitaciones, que entienda de costura. Sueldo $30. Baños, entre 15 y 17, al lado del 151.
22562 21 jn

SE SOLICITA UNA BUENA CRIADA, para comedor, que sea fina y sepa trabajar. Buen sueldo. B, esquina a 25, número 238; de 8 a 10 y de 1 a 3.
22569 21 jn

Manejadora: se solicita para niña de tres años. Sueldo $30. Tiene que traer buenos informes· H, esquina 23, Arango.
22630 22 jl

EN SALUD, 34, SE SOLICITA UNA criada; sueldo $25 y ropa limpia.
22616 21 jn.

SE SOLICITA UNA CRIADA DE MANO, que sepa su obligación, y una cocinera, que duerma en la colocación. Sueldo $25 la criada y $30 la cocinera. Teléfono I-2637.
22633 21 jn

En B, número 12, entre Calzada y 5a, se solicita una criada de mano que sepa cumplir con su obligación.
Ind 18 jl.

SE SOLICITA UNA MANEJADORA PAra un niño recién nacido, que sea práctica y tenga referencias. Calle Y, esquina a 25, bajos, Vedado. Después de las once de la mañana.
22520 20 jn.

EN LA CALLE 17, NUMERO 10, SE solicita una criada para comedor y otra para las habitaciones, que sepan su obligación. Sueldo, 30 pesos y ropa limpia y uniformes.
22506 20 jn.

Se solicita una criada, joven, en Villegas, 113, primer piso.
21 jn

SE SOLICITA UNA MANEJADORA, joven, que tenga buen trato y de buena presencia. Sueldo $45, casa, comida y ropa limpia. Informa: señor Quevedo. Neptuno, 164, establecimeinto.
22391 20 jn

SE SOLICITA PARA UN PUEBLO DE campo, a hora y media de la Habana, una peninsular, de mediana edad, para el servicio de un matrimonio, sin niños; 30 pesos y ropa limpia. Informan en Santo Tomás, 2-A, Cerro, casi esquina a Tulipán.
22390 20 jn

SE SOLICITA UNA BUENA CRIADA, para todo servicio de un caballero solo y de posición, buen sueldo. O'Reilly, 72, altos, entre Villegas y Aguacate.
22466 21 jn

SE NECESITA UNA MUJER O UNA muchachita, para los quehaceres de una casa pequeña. Merced, 77, altos. Departamento, 15.
22475 20 jn

SE NECESITA UNA CRIADA QUE entienda algo de cocina, buen sueldo y buen trato. Aguacate, 48, altos.
22437 20 jn.

SE SOLICITA CRIADA JOVEN, PEninsular, limpia, para todo el servicio de señora sola, que entienda de cocina, tiene que dormir en la colocación; sueldo $30 y ropa limpia. Oquendo, 36-D, bajos, entre Pocito y Jesús Peregrino.
22482 21 jn

SE SOLICITA UNA CRIADA DE MAno, en Campanario, 156, antiguo, entre Salud y Reina.
22258 19 jn

SE SOLICITA UNA CRIADA, PARA limpiar y ayudar con los niños. Sueldo $25 y ropa limpia. Belascoaín, 24, entrada por San Miguel, altos de la juguetería.
22256 20 jn

SE SOLICITA UNA CRIADA DE MAno, con buenas referencias y que duerma en la colocación. Manrique, 133, altos, número antiguo.
22304 21 jn

SE SOLICITA UNA BUENA CRIADA de mano, que sepa vestir señora y coser. en Consulado, 130, altos.
22300 24 jn

SE SOLICITA UNA MANEJADORA francesa, para una niña de dos años. Galban, 15 y K. Vedado.
22286-87 22 jn.

SE SOLICITA UNA CRIADA PARA cuartos. Sueldo, 30 pesos. Malecón, 295, altos, entre Lealtad y Escobar, Teléfono A-4449.
22340 19 jn.

SE SOLICITAN DOS JOVENES DE color para criadas de mano. Una que sepa coser. Sueldo, 25 pesos y uniforme. Jesús María, 52.
22336 20 jn.

SE DESEA, PARA CASA DE FAMIlia, fuera de la Capital, una criada de mano, no menos de 25 años. Infórmese en el Hotel Isla de Cuba. Monte, 45.
22320 23 jn

SE SOLICITA UNA CRIADA DE MAno, que sepa su obligación; sueldo, $30 y ropa limpia. Calle C número 4.1|2, esquina a 5a. Vedado.
22096 19 jn.

Criada de mano, que sepa leer y escribir, aunque sea poco, se desea en San Lázaro, 482, altos, para poca familia, que sea señora.
22078 19 jn

SE SOLICITA UNA CRIADA DE MAno, peninsular, que sepa su obligación y duerma en el acomodo, para una corta familia. Sueldo $25 y ropa limpia. Oquendo, 16, letra A, entre San Miguel y Neptuno.
21929 19 jn

¡BONITA COLOCACION!!

Necesito criada para matrimonio americano, sueldo $40; otra para el campo, $40; otra para Nueva York, dos para habitaciones, $30; una cocinera, $50 y dos costureras. Habana, 126.
21855 19 jn.

SE SOLICITA UNA MUCHACHITA, DE color, que sea formal y limpia, de 12 a 14 años, es poco lo que tiene que hacer, trato excelente, uniformes de día y de tarde, ropa de cama y sueldo 15 pesos y ropa limpia, tiene que ser limpia y de buen carácter. Informan en Neptuno, 63, altos, o en el Teléfono I-1235, por la mañana.
Ind 15 m

CRIADOS DE MANO

SE SOLICITA UN CRIADO DE MANO, peninsular, que sepa su obligación y traiga referencias; ganar; buen sueldo. Reina, 127, altos.
22443 21 jn.

EN LA CALLE 17, NUMERO 202, ENtre G y H, se necesita un criado de comedor, que sea limpio, trabajador y tenga recomendación. Se paga el viaje.
22485 21 jn

SE SOLICITA: UN CRIADO DE MAno, que tenga referencias. Doctor Agramonte. Calle K, entre 15 y 17, Vedado.
22414 20 jn

¡¡BUENA COLOCACION!!

Necesito un buen criado, sueldo $30; un portero, tres camareros, un dependiente, $40; un matrimonio, un fregador, $35; diez trabajadores para fábrica, $3.25 y casa; ocho peones de mecánina, $2.75 y casa. Habana, 126.
21854 19 jn.

COCINERAS

SE SOLICITA UNA COCINERA QUE sea joven y sepa su obligación. San Lázaro, 239.
22516 21 jn.

SE SOLICITA UNA COCINERA Y UNA criada de mano, que duerma en la colocación. Calle 15, número 472, entre 10 y 12, Vedado.
22488 23 jn

COCINERA: SE SOLICITA EN LINEA, 58, Vedado.
22563 21 jn

SE SOLICITA UNA COCINERA, EN Carmen, 1-B, entre Campanario y Lealtad. Sueldo $20. Se prefiere de color. Para corta familia.
22571 21 jn

COCINERA: HACE FALTA UNA para el campo, para un matrimonio, se solicitan buenas referencias, no se quiere de color; ganará buen sueldo. Informes en Industria, 105, altos.
22589 21 jn.

SE SOLICITA UNA COCINERA QUE quiera trabajar, pocos platos, sale temprano, puede llevar comida; sueldo, $20. Someruelos, 8, bajos.
22581 22 jn.

COCINERA Y MANEJADORA: SE SOlicita una buena cocinera que ayude en la limpieza de una casa chica y nueva, y también una manejadora que ayude a la limpieza de las hbitaciones. Gran oportunidad para viajar si lo desean. Calle 27, entre B y C., casa nueva, al lado de la esquina de B. Vedado. Se prefieren jóvenes españolas, finas y limpias. Tienen que dormir en la colocación.
22530 20 jn.

SE SOLICITA UNA BUENA COCINEra. Corta familia. Sueldo, 25 pesos. Tejadillo 55.
22523 21 jn.

SE SOLICITA UNA MUCHACHA, PAra cocinar para corta familia. Sueldo 30 pesos. Tiene que dormir en la colocación. San Mariano, 66, esquina a San Anastasio.
22411 21 jn

COCINERA ESPAÑOLA, QUE SEPA cocinar a la española y sea limpia y tiene que dormir en la misma, de lo contrario que no se presente. Santos Suárez entre Gómez y Paz. Jesús del Monte.
20457 20 jn.

SE SOLICITA UNA COCINERA, QUE sepa trabajar y cocinar sabroso. Sueldo $60. Dirigirse: señor Quevedo. Neptuno, 164. Establecimiento.
22391 20 jn

LINEA, 87, ENTRE 4 y 6, VEDADO, se solicita una buena cocinera, que sea limpia.
22463 20 jn

SE SOLICITA UNA COCINERA EN Santa Clara, 18, con $25 de sueldo.
22448 20 jn.

SE SOLICITA, EN VILLA HORTENsia, 12, entre Línea y Calzada, una cocinera, que ayude a la limpieza. Es corta la familia y puede dormir en la casa. Sueldo convencional.
22483 20 jn

SE SOLICITA UNA COCINERA, QUE sea formal y para corta familia. Sueldo $30, en Neptuno, 104, bajos.
22495 20 jn

SE SOLICITA UNA COCINERA QUE sea muy limpia y duerma en la colocación. Línea, número 80, entre A y B. Teléfono 4370.
22349 22 jn.

COCINERA: SE SOLICITA UNA, QUE sea aseada y sepa su obligación. Sueldo $25. Concordia, 54, bajos.
22214 19 jn

SE SOLICITA UNA COCINERA. CARdenas, 20, altos.
22254 19 jn

COCINERA: SE SOLICITA UNA, PAra un matrimonio. Hay cocina de gas. Buen sueldo. Se piden referencias. Paseo, 5, entre 5 y 3, Vedado.
22298 19 jn

EN CASA DE MORALIDAD, SE SOlicita una joven, peninsular, que entienda de cocina, para un matrimonio, buen trato y buen sueldo. Sol, 19, altos.
22321 19 jn

DESEO UNA MUCHACHA, ESPAÑOla, que duerma en el acomodo. Para cocinar y si no sabe se le enseña, es para corta familia. Calle D, 209, entre 21 y 23, Vedado.
22323 20 jn

SE SOLICITA UNA BUENA COCINEra, prefiriéndola cubana. Virtudes, 144 y medio, bajos.
22312 21 jn

EN LUZ, 16, VIBORA, SE SOLICITA una cocinera que traiga referencias de las casas donde haya trabajado; si no que no se presente.
22179 20 jn.

SE SOLICITA UNA BUENA COCINEra-repostera, que sepa cumplir con su obligación; sueldo, $40. Calle 13 número 136, entre K y L. Vedado.
22095 19 jn.

COCINERA DEL PAIS, SE NECESITA una que sepa bien su obligación. Si no es así que no se presente; hay bastante trabajo. Calle 17, entre J y K, al lado de la esquina de K, Vedado.
20687 20 jn.

SE SOLICITA UNA COCINERA, PEninsular, de mediana edad, para cocinar, para un matrimonio sin hijos y ayudar a los quehaceres de la casa, que duerma en la colocación, que traiga buenas referencias. Corrales, 30.
22154 19 jn

SE SOLICITA COCINERA, PENINSUlar, que sepa su obligación. Sueldo $35. Calzada, entre H e I, bajos.
22141 23 jn

SE SOLICITA UNA BUENA COCINEra, repostera. Buen sueldo. Calle 27, número 76, entre L y M.
22157 19 jn

Cocinera. En Calzada, 56, esquina a F, bajos, Vedado, se solicita una buena cocinera, repostera. Ha de traer buenas recomendaciones. De 12 a 4.
21954 19 jn.

CHAUFFEURS

CHAUFFEUR PARA TRACTOR. $120, y otro para casa particular, $75, casa y comida. Inútil presentarse sin referencias. Informan: Monserrate, número 137.
22378 19 jn.

ASPIRANTES A CHAUFFEURS

$100 al mes y más gana un buen chauffeur. Empiece a aprender hoy mismo. Pida un folleto de instrucción, gratis. Mande tres sellos de a 2 centavos, para franqueo, a Mr. Albert C. Kelly. San Lázaro, 249. Habana.

TENEDORES DE LIBROS

TENEDOR DE LIBROS, QUE CONOZca cálculos y sepa su obligación. Ferretería La Principal. Monte 322.
22408 25 jn.

PERSONAS DE IGNORADO PARADERO

DESEA SABER EL PARADERO DE José Santiago, para asuntos de familia, su hermano Pío Santiago. Belascoaín, 18. Habana.
22601 26 jn.

SE DESEA SABER EL PARADERO de Francisco Pérez, Reigada que lo busca su hermano Manuel Pérez. Diríjase a Manuel Vallejo, Fonda Los Tres Hermanos. Calle Sol, 8.
22608 25 jn.

SE DESEA SABER EL PARADERO de Elicia Vanole, que hace tres meses trabajaba en el Vedado, calle 17 número 309, la solicita Generosa Sanole Gómez, que llegó de España, en el Reina María Cristina. Informan: La Benefica del Centro Gallego, Tren de lavado. Manuel Alvarez Gutierrez.
22627 21 jn.

REMEDIOS LOPEZ LOPEZ, DESEA saber el paradero de sus hermanos Jesús y Felicia, de los mismos apellidos, él en Santa Clara, ella por Ciego de Avila. 22 número 13. Vedado.
22229 22 jn.

SE DESEA SABER EL PARADERO DE Adolfo Fontal; lo busca su cuñado Jesús Rubio, en U. S. A. Av. C. 343. Bayonne, N. Y., y Manuel Quiñones, en la Habana, Víbora; Acosta y Dolores.
18371 20 jn

SOLICITAMOS

Vendedor práctico para Cif, con referencias. Apartado 942. Ciudad.
21214 24 jn

MODISTAS: FALTAN BUENAS OFIciales y aprendizas; se da buen sueldo y trabajo todo el año. Aguacate, 52, bajos.
22049 23 jn

Se solicita un carpintero de primera clase. National Steel Company, Lonja, 441.
C 5158 Ind-18 jn.

SOLICITAMOS TAQUIGRAFAS Y MEcanógrafas. J. Pascual Baldwin, Obispo, 101.
22372 20 jn.

A LOS TIPOGRAFOS

Se solicita un regente tipógrafo, para un periódico en el campo. Informes en el Hotel Saratoga.
22296 19 jn

SE DESEA JOVEN, TRABAJADOR, DE 16 a 18 años, para varios trabajos en oficina. Casa Pérez. San Ignacio, 82, entresuelo. De 9 a 10.
22308 19 jn

SE SOLICITA UN CRIADO PARA limpiar un cine, tan pronto termine la limpieza, puede retirarse; sueldo, $30, más informes: Cine Niza. Prado, 97, de 2 a 4.
22290 19 jn.

SE SOLICITA UNA COSTURERA, que sepa coser ropa de hombre. Informan: Teniente Rey, 87, segundo piso.
22313 19 jn

MATRIMONIO: PARA UNA FINCA cerca de la Habana, se solicita un matrimonio. El para jardinero hortelano; ella para cocinar y limpiar la casa, atender las crías, etc. Deben tener buenas referencias y ser muy limpios. Prado, 33, bajos, de 4 a 5 p. m.
22020 21 jn.

Se desea saber de la residencia de la joven Isabel González Rodríguez. La dirección del interesado es: U. S. A. Dover; N. J. Box, 33. Serafín González Rodríguez·
21890 24 jn.

SE DESEA SABER EL PARADERO DE los herederos de don Bernardo Márquez, que residían en Guanajay y Cabañas, para una herencia. Informan: Edificio Barraqué. Amargura y Cuba. Doctor Mañas.
21732 20 jn

SE DESEA SABER EL PARADERO DE Joaquín Fernández Vázquez, natural de San Pedro de la Torre, Provincia de Orense, España. Lo solicita su cuñado Celso Formigo, Calzada de Monte, 283, Habana.
2018 22 jn.

VARIOS

Se necesita un ayudante para la carpeta de un hotel, tiene que hablar inglés. Dirigirse al Gran Hotel América. Industria, 160. Habana.
C 5205 8d-19

PARA VIVERES FINOS Y BODEGA CON camión de Reparto, solicito socio comanditario o gerente, para retirar a quien no es de este giro y además ampliar negocio, por ser de gran porvenir. Vidriera de tabacos del café el Carmelo al frente. Tranvías Vedado. Informan desde las ocho de la mañana a diez noche.
22506 21 jn.

CENTRO GALLEGO. PROPORCIONA colocación a sus asociados, a los inmigrantes y a la mujer gallegos, sin estipendio de ningún género. Las ofertas se harán personalmente en la Oficina de Colocaciones. Información y Estafeta, altos del Palacio social, y las demandas en cualquiera otra forma, pero garantizadas.
C 9550 3t ind 22 o

OPERARIAS DE CORSETS Y SOMbreros, se necesitan en Neptuno, 34.
22142 19 jn

SE SOLICITAN VENDEDORES

Magnífica oportunidad para hombres activos, honrados y conocedores del mercado. Solicitamos cuatro vendedores para cada uno de los ramos de calzado, quincalla, artículos para hombres tales como camisas, cuellos y medias y otro para tejidos en general. Mande sus generales al Apartado 2055. Habana. Es indispensable mandar también referencias de la honorabilidad y relaciones en plaza. Buen sueldo y comisión se ofrece a la persona que llene los requisitos necesarios.
C 5124 5d-16

COSTURERAS

PARA COSER EN EL TALLER Y EN SUS CASAS.

Las solicitamos prácticas en ropa de señora y niños. Pagamos los mejores precios y garantizamos el trabajo para todo el año. Deben traer referencias de las casas donde han trabajado, o recomendación.

ANTIGUOS TALLERES DE LA VIUDA E HIJO DE VENANCIO SIERRA.
HOY MARIN Y GONZALEZ
S. en C.
VILLEGAS, Núm. 109.
Horas de costura: de 1 a 5.

Se solicita un pailero de primera. National Steel Company. Lonja, 441.
C 4628 Ind 2 jn

Vendedor para la Habana se solicita. Se prefiere persona de buen porte y con conocimientos de inglés, aunque no es imprescindible. Ramos, Ferretería al por mayor, Accesorios de automóviles, etc. Clientela ya establecida. Sueldo y comisión. Diríjase a Manzana de Gómez, 322-323, de 4 a 6.
22036 22 jn.

LA ACADEMIA POLITECNICA ENseña práctica, rápida y económicamente: Teneduría de libros, aritmética y correspondencia mercantil, mecanografía, ortografía, escritura, etc.; hace balances, liquidaciones, aperturas y lleva contabilidad, etc., por horas y meses, en ésta o el campo, a domicilio o en la oficina, facilitando empleados competentes, garantizados. De 12 a 3. Concordia, 10.
22144 19 jn

MUCHACHO

Solicito uno, que sea listo, que sepa leer y escribir y que sea honrado, es para una casa de préstamos. Sueldo 45 pesos secos, se le enseña el giro. Campanario, 191, esquina a Concepción de la Valla, en la 2a. de Mástache.
22421 21 jn

Se solicitan operarias que sepan coser en máquinas de motor. Buenos sueldos. "El Encanto."
C 4975 15d-9

MODISTA PARA CASA PARTICULAR, que sepa hacer toda clase de ropas de señoras y niños; de lo contrario que no se presenten. Santos Suárez entre Gómez y Paz. Jesús del Monte.
22456 20 jn.

HELADEROS

No pierdan tiempo, manden $5 y recibirán mil cartuchos para 5 centavos y mil paletas de cartón. en 24 horas

También tenemos:

Vainilla triple, a.	$ 1.00	libra
Gelatina en polvo, a.		"
Canela en rama, a.	1.00	"
Nuez moscada, a.	1.00	"
Anís Estrella, a.	.60	"
Barquillos para 5 ctvs., a.	8.50	mil
Galletas para 5 ctvs., a.	3.00	"
Cartuchos para 10 cts., a.	7.00	"
Cartuchos para 20 ctvs., a.	12.00	"
Cucharitas de lata, a.	2.50	"
Cartuchos de 2 ctvs, a.	2.50	"
Heladoras triples de 8, a.	13.00	una
Heladoras triples, de 10, a.	15.00	"
Heladoras triples de 12, a.	18.00	"

PLATOS DE CARTON PARA JIRAS Y DULCES, a $3.00 100.

Mande el dinero en giro postal o check. Cesáreo González y Ca. Paula, 44. Teléfono A-7982.

PARA RUN NEGOCIO DE POSITIVOS resultados diarios, solicito un socio formal y diligente, aunque no tenga gran capital. J. Cuenya, Galiano y Dragones, café.
22383 26 jn.

VIAJANTE, EN COMISION, SE NECEsita uno para la provincia de la Habana y Pinar del Río, para efectos de Zapatería y Talabartería; es buen negocio. Informan: Zaragoza, número 8, Cerro.
22384 20 jn.

SE NECESITA UN JOVEN, INSTRUIDO, para una casa de quincalla, que sirva para dependiente y viajante. Dirigirse por escrito dando referencias, a: D. C. Real, 93. Marianao.
22410 27 jn

SE SOLICITA UNA PERSONA SERIA, jardinero, para cuidar un jardín y al mismo tiempo cuidar una casa en ausencia de sus dueños. Informa: Urbano E. Gómez. Banco Nacional, 313. Teléfono A-1051.
22137 18 jn

LAVANDERA: SE SOLICITA UNA buena lavandera que sepa lavar y planchar bien ropa de señoras y caballeros. Para lavar en la casa. Se paga buen sueldo y se desea una que pueda dar referencias. Calle L, entre 21 y 23, frente al Hospital Merceles.
22531 22 jn.

SE NECESITA UNA MUCHACHA DE 12 a 15 años para telefonista (centro privado). Diríjase al Sr. Ortega, Aguiar, 100, altos, de 9 a 11 a. m.
22519 23 jn.

BORDADORAS SE SOLICITAN EN Reina, 69, altos.
22548 21 jn.

SE SOLICITA EMPLEADO JOVEN PAra trabajo de oficina, que sepa de mecanografía, llevar libros y archivar. Sólo deben presentarse aquellos que sean competentes y tengan buenas referencias. Manzana de Gómez, 260. Segundo piso.
22544 4 20 jn.

QUIERE USTED GANAR DE 5 A $20 en sus horas de descanso, con suma facilidad? Deseamos jóvenes en todo el territorio: preferimos empleados bancarios; escriba Assoc. Importadores y Exportadores de Cuba. 10 West 28th. New York City.
22451 17 jl.

SE SOLICITA UN MUCHACHO, QUE sea formal, para hacer mandados en una casa de comercio. San Ignacio, 42, altos, entre Obispo y Obrapía.
22633 21 jn

SE SOLICITA UN MUCHACHO PARA encargos de oficina. Edad de 12 a 14 años. Angeles, número 41.
22542 20 jn.

Se solicitan mineros y escombreros en las minas de Matahambre, se paga buen jornal y se da trabajo por contrata al que quiera. Informan en las Oficinas de Consulado, número 55.

On désire bonne institutrice francaise ou anglaise pour fillette de treize ans· Elle doit connaitre la musique. Des bons gages. S'adresser a Madame Celso González. Luz Caballero, entre Patrocinio y Carmen. Loma del Mazo. Phone I-2692.
22123 21 jn

AUXILIAR DE CARPETA, PERSONA competente y formal, se ofrece. Informan hotel Continental. Muralla y Oficios.
22502 22 jn

BOTICA: SE SOLICITA UN DEPENdiente. Princesa y M. de la Torre. Jesús del Monte.
22436 23 jn.

SOLICITO DEPENDIENTE PARA FErretería, que sepa trabajar. Monte, 322. García de los Ríos.
22408 25 jn.

PROFESOR AUXILIAR, INTERNO, SE solicita. Colegio Ambos Mundos. Suárez, 26.
22501 20 jn

AGENCIA DE COLOCACIONES

"EL COMERCIO"

Acosta 63. Teléfono A-4969. Esta acreditada Agencia de Colocaciones y Empleos facilita personal competente a lcomercio en general. Fábricas, Talleres, Oficinas y casas particulares, tanto para esta capital como para el campo.
21847 221 jn

LA CASA ECHEMENDIA

Monserrate, 137. Tel. M-1872.

GRAN AGENCIA DE COLOCACIONES DE EULOGIO P. ECHEMENDIA

Esta casa facilita con rapidez personal competente y con buenas referencias para toda clase de oficinas, establecimientos, almacenes, industrias particulares, etc., para la ciudad y el campo. La única que no cobra comisión adelantada a los hombres y coloca gratis a las mujeres. Absoluta seriedad.
19641 30 jn.

VILLAVERDE Y CA.

O'Reilly. 13. Teléfono A-2348.

GRAN AGENCIA DE COLOCACIONES

Si quiere usted tener un buen cocinero de casa particular, hotel, fonda o establecimiento, o camareros, criados, dependientes, ayudantes, fregadores, repartidores, aprendices, etc., que sepan su obligación, llame al teléfono de esta antigua y acreditada casa que se los facilitarán con buenas referencias. Se mandan a todos los pueblos de la Isla y trabajadores para el campo.

MAQUINARIA

SE VENDE UNA BOMBA DE MANO, sin estrenar, en $18. Costó $24. Galiano, 117, altos.
22570 22 jn

AVANCE

Motores de petróleo crudo, de 6 a 50 H. P. Entrega garantizada en dos semanas. Consumo de petróleo garantizado más bajo que cualquier otra marca.

E. A. JOHANSSON
MANZANA DE GOMEZ, 305.
Teléfono M-1965.
C 5214 7d-19

MAQUINARIA: SE VENDE UNA PAIla vertical, de 12 H. P., con todos sus accesorios, en muy buen estado, se da barata; puede verse en Damas, 47. Teléfono A-8109.
21965 22 jn

SE SOLICITA UN MECANICO DENTISta, para un gabinete en el campo, a 2 horas de la capital; que sea soltero. Informan en Amistad, 124. Octavio Rivero, hijo
21880 23 jn.

Se venden 1.000 toneladas de railes usados, acompañados del certificado de inspección de Hunt, con sus mordazas, al precio de $78 tonelada CIF. Habana. National Steel Company. Lonja, 441.
C 4366 ind 23 m

CARPINTEROS

Se desea comprar: un sinfin, de 36 a 38 pulgadas; un cepillo de 24 pulgadas; una garlopa; un trompo; un escoplo de cadena; una espigadora y un escoplo de palanca. Informa: Enrique Chaple. O'Reilly, 30-A.
22177 20 jn

UN MOLINO PARA PINTURAS. UNA carrocería de Majacua, propia para alambiques. Una carrocería para camión de reparto. Un camión Sttwart, de una tonelada con carrocería cerrada. Un camión Sttwart, de media tonelada, con carrocería de jaula. Aviso en la Panadería Pogolotti. Pueden verse de 1 a 6.
22524 20 jn.

MAQUINARIA ELECTRICA: SE VENden dos motores, corrientes directa 110 voltios, 6 H. P. Dos generadores 115 voltios y 10 K. W. Un alternador, 2.200 voltios, dos fases 60 cyclos, 45 K. W. Compro maquinaria eléctrica en cualquier estado. Romani Electric Works, Bernaza, número 72. Teléfono M-1029.
22509 20 jn.

MOTOR

Ganga: Se vende un motor de poco uso, Charter Engine, de 16 caballos de fuerza y tubos de seis pulgadas. Todo se da por 1.300 pesos. Costó 3.000 pesos. Hoy vale 5.000. Narciso Nonell, Concordia, 94, tercer piso.
22537 20 jn.

WINCHE DE VAPOR, DE DOS TAMres, de veinticinco caballos, con su caldera de treinta caballos. Precio $3.000. Consulado, 881; de 12 a 2 y de 5 a 7.
21591 21 jn

SE VENDE UNA PLANTA COMPLEta para pavimentos de asfalto. Informa: Miguel Veranc. Edificio Abreu, O'Reilly y Mercaderes.
21996 22 jn

CALDERA DE VAPOR, VERTICAL, 12 caballos, en buen estado, se vende con todos sus accesorios; puede verse. Real, 145. Puentes Grandes. Teléfono I-7076.
21691 20 jn.

MAQUINARIA ALEMANA

EN EXISTENCIA

Para entrega en un plazo aproximado de UN MES, se dispone en Alemania, de la siguiente maquinaria, acerca de la cual facilitaremos datos complementarios y presupuestos a quien lo desee:

UNA FABRICA completa, para la producción mensual de 100 toneladas de acetona.

VARIAS instalaciones de fábricas de cerveza, de diversas capacidades.

UNA FABRICA para productos derivados de la leche, movida a vapor, con todos sus accesorios, con instalación de condensación de 12.000 calorías.

UNA PLANTA de desinfección, sistema modernísimo, completa.

UNA FABRICA de conservas, completa.

UNA FABRICA de envases de hoja de lata, para conservas.

Pídanse informes, puede convenir.

J. F. BERNDES and Co.

Manzana de Gómez, 327.

Apartado, 500. Habana.
C 5112 5d-15

SE VENDE UN MOTOR, UN DINAmo, dos ventiladores, una vitrolita chica y una máquina de coser de mano. Informan: Campanario, 197, antiguo.
22052 19 jn

A LOS INGENIOS: VOLADORA DE maquinaria de Ingenio, de seis metros diámetro, para guijo de 36 centímetros, pesa 16.000 kilos. Está nueva en dos partes. La he subastado en la Aduana Habana, procedencia alemana y la vendo muy barata dentro de 15 días. También vendo 150 fluses de cobre nuevos, de 5 pies y 3|8X1 3|4. Municipio, 2, Jesús del Monte. A. Bergea.
21749 27 jn

SOJALATEROS

Se desea comprar: una máquina de coratar recto. un cilindro de tres rodilletes para voltear, y uno de virar pestañas rectas. Informan en O'Reilly 30-A.
22178 20 jn

AGENTES DE AMBOS SEXOS SE NEcesitan para artículos de fácil venta a domicilio, podrán ganar con toda seguridad de 5 a 6 pesos diarios. Informarán en los altos de Aguila, 127, antiguo, entrada por San José.
20347 18 jn

Compresora: se vende, marca Chicago Neumatic Co., portátil, con su tanque para capacidad de tres barrenadores, tiene 2 juegos barrenas, martillos, manguera y Jackhammer, propio para mina, cantera, taller. Informan: Teléfono F-3513 ó L. Kohly. Puente Almendares.
21194 21 jn

ALEJANDRO RAMIREZ Y BUENOS Aires número 1. Vendo 200 fluses dos pulgadas y tanques 2.000 galones.
22012 22 jn

Se venden, en Amargura, 13, altos, dos máquinas de hacer ojales y un motor de 1|5. Informan: Amargura, 13, altos. Uruñuela.
22261 24 jn

TRITURADORAS DE PIEDRA

ROTATORIAS Y DE QUIJADAS, DE uso.

COMPRESOR DE AIRE, CHICO, sobre ruedas y accesorios para barrenos de cantera.

MOTOR DE PETROLEO CRUDO Metz, de 25 H. P.

VENTILADORES GRANDES, CON motor eléctrico, de 220 voltios acoplados.

BOMBA CENARIFUGA, DE 10" Y 10" con motor de vapor acoplado.

J. BACARISAS
Inquisidor, 35, altos.
22363 24 jn

A LOS IMPRESORES Y PERIODIStas: se vende una máquina dobladora, que dobla cuatro dobleces como la mano; se puede ver trabajando en la imprenta La Prueba. Obrapía, 99. Nota: no damos precios ni contestamos correspondencia referente a este asunto; ha de ser personalmente.
22487 25 jn

VENTA DE MAQUINARIA

Un Tanque de Hierro, 35 pies de diámetro por 125 pies de altura doble y treble remachado, butt-strapped, con planchuela de 1|4" en parte de abajo hasta 5|8" en la parte arriba. Capacidad 900.000 galones. Listo para entrega inmediata. National Steel Co. Lonja 441, Habana.
C 2640 In 17 m

SE VENDE

Un motor para petróleo de 4 y medio caballos. Un diferencial de 8 toneladas triple Yale. 8 lubricadores de metal para aceitar máquinas. Un gato de palanca de 10 toneladas. Una caja de hierro para bóveda. 50 llaves de metal, de 1 a 4 pulgadas. Nicanor Varas. Infanta y San Martín. Teléfono A-3517.
C 4831 15d-4

SE VENDE

Un motor de petróleo de 4 y medio caballos. Un diferencial de 8 toneladas triple Yale. 8 lubrificadores de metal para aceitar máquinas. Un gato de palanca, de diez toneladas. Una caja de hierro para bóveda. 50 llaves de metal de 1 a 4 pulgadas. Nicanor Varas. Infanta y San Martín. Teléfono A-3517.
19 jn.

ENSEÑANZAS

AMERICANO, PROFESOR DE LENguas, desea cambiar conversación de inglés por conversación de español con cubanos. Versalles House; cuarto, 12.
22565 21 jn

COLEGIO "LA GRAN ANTILLA"

De 1a. y 2a. enseñanza.
NO HAY VACANTES

A partir de la fecha se abre la matrícula para el cursillo de verano, tanto a los de 2a. enseñanza no presentados en Junio, o suspensos en asignaturas, como para el ingreso en la misma, así como para la 1a. enseñanza.

Se admiten internos, medio internos y externos. Pida Reglamento.

Calle 6, número 9. Vedado. Teléfono F-5069.
P. 10d-16

PROFESORA DE PRIMERA Y SEGUNda enseñanza, curso preparatorio, da clases a domicilio; es persona de moralidad y culta; para solicitudes: por correo C. López. San Lázaro, 221, altos.
22115 20 jn.

ACADEMIA ESPECIAL DE INGLES, EN Luz, 17, altos, Habana. Director: C. F. Manzanilla. Nota: el profesor está en la Academia únicamente a las horas de clase, que son las de 7 a 10 de la noche.
22090 30 jn.

LAURA L. DE BELIARD

Clases en Inglés, Francés, Teneduría de Libros, Mecanografía y Piano.

SPANISS LESSONS.

ANIMAS, 34, ALTOS. TEL. A-9802.

TELEGRAFIA: PROXIMO A EMPEzar un nuevo curso teórico-práctico, para personas de ambos sexos. J. A. Lacorte. Estrada Palma, 56, altos. Víbora.
21918 22 jn.

APRENDA A BAILAR

Profesora americana, que llegó de New York Sábado, con todos los últimos pasos nuevos en Fox-Trot, Jazz, One Step, Schottisch, Valse, Pasodoble, etc. Clases particulares solamente en domicilio o en mi casa. Clases razonables. Habla español. Egido, 1, segundo piso, esquina a Muralla.
21900 21 jn

GRATIS PARA JOVENES DE AMBOS sexos: Envíe su nombre y dirección y recibirá a vuelta de correo la primera lección gratuitamente de taquigrafía "Pitman." Estudios taquigráficos. Esperanza, 118. Habana.
22361 20 jn

ACADEMIA DE CORTE "ACME"

Belascoaín, número 637-C. altos. Directora: Ana Martínez de Díaz. Garantizo la enseñanza en dos meses, con derecho al Título. Procedimiento el más práctico y rápido conocido. Clases a domicilio; en la Academia diurna y nocturna. Se enseña corte y costura en general. Clases por correo. Precios convencionales. Se venden los útiles.

ACADEMIA PARISIEN MARTI

Corte, costura, sombreros, corsés, dibujo, pintura, flores. Titúlanse alumnas. Véndense títulos a profesoras. Sombreros y vestidos, muy baratos. Refugio, 30. Teléfono A-3347.
21673 22 jn

¡BAILES! ¡BAILES!

Ultimas novedades por instructores recientemente de New York. Espléndida oportunidad para señoritas y jóvenes. Especialidades: Jazzy Fox, Promenade One-Step, Valse Fantasía, Paso-doble, Schottisch, Tango-Clásico, Shim-Danzón, Hula Oriental, etc. Clases privadas por el día, $3; clases colectivas, 8-10.30 p. m. curso, $5.00; también clases privadas o colectivas a domicilio así como instrucción individual en reuniones públicas, hoteles, etc. Apartado 1033. Teléfono A-1827; de 9 a 12 m.; de 2 a 4 p. m. Profesor Williams, Director.
21637 28 jn

INGLES PRACTICO

Maestra competente da clases en casa y a domicilio, a principiantes y discípulos avanzados. Método sencillo, especialidad en enseñar la conversación y la pronunciación correctamente. Dirigirse a Miss Surner. Campanario, 19, altos. Teléfono A-5941. Llame 7 p. m.
21692 22 jn

PASCUAL ROCH

Guitarrista, discípulo de Tárrega. Da clases a domicilio. Angeles, 82. Habana. Los encargos en la guitarrería de Salvador Iglesias. Compostela, 48.

"ACADEMIA VESPUCIO"

Enseñanza de Inglés, Taquigrafía, Mecanografía, Aritmética y Dibujo Mecánico. Precios bajísimos. Clases de 9 a 10 m a 11 p. m. Director: Profesor F. Heitzman. Concordia, 91, bajos.
18940-41 24 jn

INSTRUCCION DE BAILES

Nuevas creaciones en los bailes americanos. Se enseña Fox-Trot, One-Step, Vals, Schottis, Tango, Pasodoble, etc. Clases privadas, de 3 a 7 p. m., $3.00 la hora. Clases colectivas, por la noche, de 8 a 10.30, $5.00 semanales. También clases a domicilio, hoteles, etc. Cárdenas, 5, tercer piso. A-8006. Profesor Martí, Director.
21986 22 jn

Enseñanza práctica y rápida de Sombreros y Corsés.

Por el moderno sistema Martí, que en reciente viaje a Barcelona obtuvo el título y Diploma de Honor. La enseñanza de sombreros es completa: formas, de alambre, de paja, de espartri sin horma, copiando de figurín, y flores de medista

Sra. R. Giral de Méndez.
CALLE CONSULADO, 98, 2o.

APRENDE FRANCES

en 3 meses.
PARIS-SCHOOL
Manzana de Gómez, 240. A-9164.
18296 18 jn.

ACADEMIA CASTRO

Clases de Cálculo y Teneduría de Libros, por procedimientos moderadísimos, hay clases especiales para dependientes del comercio por la noche, cobrando cuotas muy económicas. Director: Abelardo L. y Castro. Mercaderes, 40, altos.

GANE $150 MENSUALES

Hágase taquígrafo-mecanógrafo en español, pero acuda a la única Academia que por su seriedad y competencia le garantiza su aprendizaje. Basta saber que tenemos 250 alumnos de ambos sexos dirigidos por 16 profesores y 10 auxiliares. De las ocho de la mañana hasta las diez de la noche, clases continuas de teneduría, gramática, aritmética para dependientes, ortografía, redacción, inglés, francés, taquigrafía Pitman y Orellana, dictáfono, telegrafía, bachillerato, peritaje mercantil, mecanografía, máquinas de calcular. Usted puede elegir la hora. Espléndido local, fresco y ventilado. Precios bajísimos. Pida nuestro prospecto o visítenos a cualquier hora. Academia "Manrique de Lara." San Ignacio, 12, altos, entre Tejadillo y Empedrado. Teléfono M-2766. Aceptamos internos y medio internos para niños del campo. Autorizamos a los padres de familia que concurran a las clases. Nuestros métodos son americanos. Garantizamos la enseñanza. San Ignacio, 12, altos.
20084 30 jn

COLEGIO AGUABELLA. ACOSTA, 20. Enseñanza Primaria, Elemental y Superior. Se participa a los señores padres de familia que este acreditado Colegio permanecerá con las clases abiertas durante el verano.
22014 30 jn

CLASES A DOMICILIO: PROFESOR con 22 años de práctica, se ofrece para clases a ambos sexos. 17, número 233, esquina a G. Señor L. BLANCO.
19381 21 jn

Profesor con título académico; da clase de 2a. Enseñanza y prepara para el ingreso en el Bachillerato y demás carreras especiales. Curso especial de diez alumnas para el ingreso en la Normla de Maestras. Salud, 67, bajos.
C 570 alt ind 18 a

Academia de inglés "ROBERTS"

Aguila, 13, altos.

Clases nocturnas, 5 pesos Cy. al mes. Clases particulares por el día en la Academia y a domicilio. ¿Desea usted aprender pronto y bien el idioma inglés? Compre usted el METODO NOVISIMO ROBERTS, reconocido universalmente como el mejor de los métodos hasta la fecha publicados. Es el único racional a la par sencillo y agradable; con él podrá cualquier persona dominar en poco tiempo la lengua inglesa, tan necesaria hoy día en esta República. 3a. edición, pasta, $1.
16795 23 jn

PROFESOR MERCANTIL

Por un experto Contador, se dan clases nocturnas de Teneduría de Libros, Cálculos Mercantiles y Mecanografía para jóvenes aspirantes a Tenedor de Libros. Enseñanza práctica y rápida. Informes: Cuba, 99, altos.
20624 5 jl

ANTIGUO ACREDITADO COLEGIO Estilo Norte América, sobre loma, con hermosa quinta: gran arboleda, diez mil metros de extensión; superior profesorado; con clases durante el verano. El Colegio San Eloy admite internos y externos. Bellavista y Primera, Víbora. Teléfono I-1894.
21417 25 jn

SEÑORITA, INGLESA, CON MUCHOS años de experiencia en la enseñanza de idiomas en Colegios, como en casas de buenas familias, se ofrece para enseñar los idiomas inglés, francés y español. Buenas referencias. Industria, 125, y San Rafael.
22326 19 jn

ACADEMIAS Y COLEGIOS MILITARES Y COMERCIALES

Somos agentes de los mejores colegios en los Estados Unidos. Enseñanza científica, militar y comercial combinada con alumnos que proporciona al joven al mismo tiempo un perfecto desarrollo físico al mismo tiempo con el mental. Informes en The Beers Agency, O'Reilly, 9 1|2. Departamento 15. Es necesaria su visita personal para la buena inteligencia sobre este particular.
C 5015 21d-10

ALGEBRA, GEOMETRIA, TRIGONOmetría, Física, Química, Historia Natural; programa de la Habana, Matanzas, etc. Clases individuales y colectivas. Profesor Alvarez. Virtudes, 124 y 126, altos.
20483 4 jl

CRIADAS DE MANO, MANEJADORAS, COCINERAS, CRIADAS DE COMEDOR, CRIANDERAS, COSTURERAS, LAVANDERAS, etc., etc.

SE OFRECEN

TENEDORES DE LIBROS, CHAUFFEURS, EMPLEADOS, CRIADOS, COCINEROS, JARDINEROS, APRENDICES, PORTEROS, etc., etc.

CRIADAS DE MANO Y MANEJADORAS

UNA JOVEN, ESPAÑOLA, ACOSTUMbrada a trabajar, desea encontrar una señora, que vaya al extranjero; tiene buenas referencias. Informes en San Miguel, 66.
22564 — 21 jn

LINEA, 118, VEDADO, UNA JOVEN, española, desea colocarse en casa de moralidad, acostumbrada a servir; prefiero el Vedado. Deseo ganar $30.
22568 — 21 jn

AYA INGLESA, CON BUENAS REFErencias, desearía ir al Norte con buena familia. Para más informes llamen a: M_2186. Calle Aguila, 28.
22573 — 25 jn

SE DESEA COLOCAR DE CRIDA DE mano, joven peninsular; tiene quien la recomiende, sabe cumplir con su deber; en San José, 158, por Espada.
22605 — 21 jn.

SE DESEA COLOCAR UNA JOVEN peninsular, de criada de mano; sabe su obligación. Darán razón en calle Porvenir número, 13.
22613 — 22 jn.

SEÑORA JAMAIQUINA, DESEA COlocarse como niñera u otro trabajo de casa de familia; reside en la Posada Puerta del Sol, cuarto, 8.
22622 — 23 jn.

DESEA COLOCARSE UNA CRIADA de mano o manejadora, española, recién llegada, es de moralidad y buena familia. Sitios, 9; cuarto, 2; edad 18 años.
22638 — 22 jn

DESEA COLOCARSE UNA SEÑORA, que tiene un hijo de un año, en casa de corta familia, de criada de mano; también entiende de cocina. Informará: Angela Varela. Antón Recio, 12, bajos.
22649 — 21 jn

SEÑORITA, CASTELLANA, SE OFREce para señorita de compañía y coser, no le importa viajar. Calle G, 155, Vedado, entre 15 y 17.
22640 — 21 jn

SEÑORA JOVEN, RECIEN LLEGADA de España, ha estado colocada en Madrid, desea colocarse de criada de manos, Sugrez, 110, altos.
22507 — 220 jn.

DESEAN COLOCARSE DOS CRIADAS peninsulares, de criadas de manos o de manejadoras. Prefieren que sea para el Vedado. Sueldo, 30 pesos, uniformes. B y 27, Vedado. Teléfono F-1015.
22514 — 20 jn.

DOS MUCHACHAS PENINSULARES, de buena presencia y con excelentes referencias, se ofrecen para criadas, si es posible juntas. No trabajan menos de 35 pesos y ropa limpia. Informan: Monserrate, 137, Teléfono M-1872.
22541 — 20 jn.

DESEA COLOCARSE DE CRIADA DE man o para corta familia, una muchacha recién llegada; puede verse en Factoría, 70, de 6 de la mañana a 5 de la tarde.
22540 — 20 jn.

SE DESEAN COLOCAR DOS MUCHAchas peninsulares; entienden algo de costura y están acostumbradas al país; tiene buenas referencias. Informarán: Merced, 59.
22508 — 20 jn.

SE DESEA COLOCAR UNA MUCHAcha, peninsular, de criada de mano, prefiere de cuartos. Informes: calle 4, número 20.
22393 — 20 jn

DESEA COLOCARSE UNA JOVEN, peninsular, de criada de mano; tiene referencias. Suárez, 103.
22389 — 20 jn

SE COLOCA UNA ESPAÑOLA, PRACtica en todo trabajo; tratar: calle 25 entre G y F, número 226, departamento 8; no duerme en la colocación.
22416 — 20 jn.

DESEA COLOCARSE EN CASA DE moralidad, una peninsular de mediana edad, recién llegada de España; sabe coser. Informan en Aguila, 74.
22428 — 20 jn.

SE OFRECE UNA JOVEN, PENINSUlar, para manejadora, sabe coser y sabe bien su obligación, ya lleva tiempo en el país. Informan: Antón Recio, 33, bajos.
22484 — 20 jn

AN ENGLISH SPEAKING GIRL suks position as house maid either whole day or hay day, can sleep in house. Calle Hospital, 4.
22427 — 20 jn.

SE DESEA COLOCAR UNA JOVEN, peninsular, para criada de mano o manejar un niño solo, sabe coser a mano y a máquina. Informan: Apodaca, 17.
22330 — 19 jn

JOVEN, PENINSULAR, DESEA COLOcarse de criada de mano o manejadora; tiene quien responda; no se admiten tarjetas. Obrapía, 32.
22325 — 19 jn

SE DESEA COLOCAR UNA MUCHAcha, peninsular, de criada de mano, no tiene inconveniente en ayudar algo a la cocina si es casa de poca familia y de moralidad; tiene quien la recomiende. San Rafael, 139½.
22322 — 19 jn

SE OFRECE UNA BUENA MUCHACHA, de mano o de comedor. Informarán: Vedado, A y 27, bodega de Don Rafael.
22316 — 19 jn

DESEA COLOCARSE UNA JOVEN, peninsular, de criada de mano. Informan: San Nicolás, 225, altos.
22311 — 20 jn

SE COLOCA DE CRIADA DE MANO, una peninsular, con buenas recomendaciones. Informan: Oficios, 54.
22220 — 19 jnj.

SE DESEA COLOCAR UNA SEÑORA, para criada de mano o manejadora; es libre de pretensiones; tiene su marido. Vive en San Lázaro, 27.
22291 — 19 jn.

SE DESEA COLOCAR UNA MUCHAcha, para corta familia; no se coloca menos de $30. Informarán en O'Reilly, 66. Teléfono A_6040.
22232 — 19 jn

SE DESEA COLOCAR UNA SEÑORA de mediana edad, recién llegada y formal, de criada de mano. Dirigirse a: Egido, 16, Las Tres Coronas.
22272 — 20 jn.

SE DESEA COLOCAR UNA CRIADA de mano o manejadora, tiene buen carácter y quien responda por ella; lleva tiempo en el país, española. Sol, 66.
22292 — 19 jn

DESEA COLOCARSE UNA JOVEN, de criada de mano o de cuartos, no menos de 30 pesos; lo mismo le da en la Habana que en el Vedado. Calle 19, esquina Baños, 254.
22307 — 19 jn

CRIADA DE MANO O MANEJADORA inglesa, habla español, activa, con referencias. Sueldo, según lugar. Informan: San Lázaro, 308, bajos.
22351 — 199 jn.

SE DESEAN COLOCAR DOS PENINsulares de criadas de manos o de habitaciones; una no le importa ir al campo. Concordia, 191, entre Espada y San Francisco.
22343 — 19 jn.

DESEA COLOCARSE UNA JOVEN, peninsular, de criada de mano o de comedor y tiene recomendación, lleva tiempo en el país. Informan en Tenerife, 74 y medio.
22491 — 20 jn

UNA SEÑORA, PENINSULAR, Y UNA sobrina, desean colocarse juntas, en casa de moralidad. Escobar, 93.
22498 — 20 jn

DESEA COLOCARSE, DE MANEJADOra, una peninsular, de mediana edad, es cariñosa con los niños. Tiene quien la garantice. Informan en Oficios, 13. Hotel La Gran Antilla.
22504 — 20 jn

DOSMUCHACHAS DESEAN COLOCARse juntas en una casa formal. Jesús María, 51.
22367 — 19 jn.

SE DESEA COLOCAR UNA MUCHAcha de criada de mano o niñera. Informan en Oficios, 32, altos.
22403 — 20 jn.

SE DESEA COLOCAR UNA MUCHAcha de manejadora; para una casa de moralidad; prefiere para el campo. Informes: Sol, 91, altos.
22409 — 20 jn.

SE DESEA COLOCAR UNA JOVEN, peninsular, en casa de moralidad, de criada de mano o manejadora. Vedado, calle M y 13, número 10.
22293 — 19 jn

UNA JOVEN PENINSULAR, DESEA colocarse de criada de mano o manejadora, en casa de moralidad y corta familia; no sale fuera de la Habana. Informan: Suárez, 50, altos, entrada por Gloria, derecha.
22239 — 19 jn.

DESEA COLOCARRSE UNA MUCHAcha española de criada; sabe coser y corta por figurín; no le importa salir al campo o al Norte. Informan en Compostela, 147, entre Jesús María y Merced.
21169 — 18 jn.

DESEA COLOCARSE UNA JOVEN pen insular de criada de manos o manejadora en casa de moralidad y buena familia; tiene referencias si es preciso. Informan: Suárez, número 39.
22185 — 18 jn.

UNA CRIADA DE MANOS O DE CUARtos desea colocarse; es española, en casa de moralidad y corta familia; es práctica en el país. Informan: Calle 11, entre Línea y 11, Vedado.
22174 — 19 jn.

UNA SEÑORA, DE MEDIANA EDAD y de toda moralidad, desea colocarse para acompañar a una señora y zurcir la ropa. No repara en poco sueldo. Informarán: Chacón, 22, bajos.
21393 — 20 jn

CRIADAS PARA LIMPIAR HABITACIONES O COSER

SEÑORITA ESPAÑOLA, FINA Y EDUcada, sabiendo su obligación, se ofrece para coser, ama de gobierno o cosa análoga; no le importa limpiar una habitación Informan: Neptuno, 61, bajos. Teléfono M-2043.
22600 — 21 jn.

UNA MUCHACHA, PENINSULAR, DEsea colocarse en el Vedado, para la limpieza de habitaciones o cocinera. Informan en la misma casa, que aun está colocada. Calle L, número 297, entre 25 y 27, Vedado.
22477 — 20 jn

SE DESEA COLOCAR UNA JOVEN peninsular de criada para cuartos; tiene recomendaciones. Informan: Calle 23, esquina a 2, Vedado. Casa del señor Chisholm.
22352 — 19 jn.

UNA SEÑORRITA DE COLOR SE ofrece para limpiar habitaciones y vestir señora; va a cualquier parte del extranjero, pero tiene que ser familia moral y que la traten bien. Informan: Real 149, Leiva, Puentes Grandes, de 1 a 4.
22045 — 19 jn.

DESEA COLOCARSE UNA JOVEN peninsular para cuartos y coser. Calle Virtudes, número 46.
22347 — 19 jn.

SE DESEAN COLOCAR DOS PENINsulares, de criadas de cuartos o manejadoras. Informes: Suárez, 82.
22276 — 19 jn.

SE DESEA COLOCAR UNNA JOVEN, para habitaciones y coser. No se admiten tarjetas. Informan: Lombillo, 22, Cerro.
22318 — 19 jn

DESEA COLOCARSE UNA SEÑORA española, de mediana edad, de criada de cuartos o manejadora; sabe cumplir con su obligación y tiene quien la recomiende Informan en Estrada Palma y Concejal Vega, bodega. Víbora.
22182 — 18 jn.

SE DESEA COLOCAR UNA JOVEN pen insular de criada de habitaciones y coser, o para criada de manos. Desea casa de moralidad y corta familia. Lleva tiempo en el país. Informan: Calle 12, Línea y 11 Vedado.
22186 — 18 jn.

UNA JOVEN CASTELLANA, OFREce sus servicios para cuartos o comedor; sabe cumplir con su obligación y tiene quien la garantice. Llame al teléfono A-1092.
22113 — 20 jn.

SE DESEA COLOCAR UNA JOVEN, peninsular, sabe cumplir con su obligación, para habitaciones y coser. Diríjanse a: San José, 115.
22124 — 18 jn

DESEA COLOCARSE UNA JOVEN, ESpañola, de criada de cuartos o de mano, si es corta familia, sabe coser algo y lleva tiempo, en el país; puede dormir fuera o en la colocación. Calle 17, número 8, entre 18 y 20, Vedado.
22132 — 18 jn

SE DESEA COLOCAR UNA JOVEN, española, para limpieza de habitaciones, entiende algo de costura, tiene quien la recomiende. Para más informes: diríjase en Oquendo, 5, bajos.
22047 — 18 jn

JOVEN, ESPAÑOLA, DESEA COLOcarse para criada de cuartos, entiende de costura, lleva tiempo en el país. Belascoaín, 31, altos.
22155 — 18 jn

SE DESEA COLOCAR UNA ESPAÑOla, de criada de habitaciones o para manejar un niño. Príncipe, 253.
21969 — 18 jn

CRIADOS DE MANO

SE OFRECE UN CRIADO DE MANO, con buenas referencias. Trocadero, 61. Teléfono M-2492.
22386 — 20 jn

CRIADO DE MANO Y CRIADA PARA habitaciones, desean colocarse con matrimonio español, joven, acostumbrados a servir en casas finas en la Habana y en Europa; él sabe planchar ropa de caballero y todo lo que se relacione con un buen sirviente y ella idem. Informan: Teléfono A-5796. Zapatería.
22632 — 22 jn

SE DESEA COLOCA RUN PRIMER criado de comedor, acostumbrado a servir cosas muy finas; lo mismo se coloca para casa de comercio u oficinas; tiene buenas referencias o recomendación si fuese necesario. Informan: Teléfono M-2013.
22339 — 21 jn

CRIADO ESPAÑOL, CON BASTANTE práctica, se coloca de comedor; sabe su obligación. Sueldo, 45 ó 50 pesos, en la misma un chauffeur, para máquina particular o camión. Teléfono I-1508, de 9 a. m. a 5 p. m.
22541 — 20jn.

SE DESEA COLOCAR UN CRIADO DE mano, español, de 39 años de edad, en casa de moralidad, decente y seria, llevando carta de recomendaciones de las mismas donde ha estado y cumplido en su obligación, gana $55, sin ropa, o $50 con ropa limpia y uniforme. Teléfono A-4799.
22407 — 20 jn

SE DESEA COLOCAR UN CRIADO de mano, español de 39 años de edad, en casa de moralidad, decente y seria, llevando carta de recomendación de las mismas donde ha estado y cumplidor de su obligación; gana $55 sin ropa o $50 con ropa limpia y un uniforme. Teléfono A-4799.
22407 — 20 jn.

SE DESEA COLOCAR UN VERDADEro sirviente, con bastante tiempo en el país y con mucha práctica en el servicio; es persona honrada y trabajadora. Teléfono A-5796.
22337 — 19 jn

DESEA COLOCARSE UN MATRIMONIO peninsular de mediana edad. El para criado de manos o jardín o cosa análoga; ella de criada de manos o cocinera, para el campo o para la capital. Son prácticos en el país. Egido, 51. Teléfono 5810.
22161 — 29 jn.

UN JOVEN, ESPAÑOL, DESEA COlocarse de criado de mano: tiene referencias de donde ha trabajado; sabe bien su obligación. Teléfono F-1016. Prosperidad.
22114 — 19 jn

UN CRIADO DE MEDIANA EDAD, se coloca en casa particular; tiene recomendación. Teléfono A_8175.
22279 — 19 jn.

COCINERAS

DESEA COLOCARSE UNA BUENA cocinera, en casa de comercio o almacén, para cocinar a hombres; tiene buenas referencias. Mercaderes, 43, altos. Rosario.
22507 — 22 jn.

SE DESEA COLOCAR UNA COCINERA peninsular. Cocina a la esuañola y a la criolla; tiene referencias. Informan en Compostela, 18.
22497 — 20 jn.

DESEA COLOCARSE UNA JOVEN DE color para cocinar y limpiar a una corta familia, sea para cualquier lugar menos a la Víbora. Duerme en la colocación. Sueldo, 40 pesos. Presenta referencias. Amistad, 17, primera habitación, informarán.
22358 — 19 jn.

DOS MUCHACHAS, DESEAN COLOCARse, una para cocinera o criada de cuartos y la otra para criada de mano o manejadora; saben cumplir con su obligación. Informan: Calle 16 número 6, Vedado.
22458 — 20 jn.

SE DESEA COLOCAR UNA ESPAÑOLA, de cocinera, acostumbrada a cocinar en el país, a la española y a la criolla, no le importa salir de la Capital y no admite tarjetas. Informa: Manrique, 186, Habana.
22492 — 20 jn

DESEA COLOCARSE, DE COCINERA, para corta familia, una joven, peninsular, práctica en el país, gana buen sueldo y tiene quien la garantice. Informa: Oficios, 13. La Gran Antilla.
22504 — 20 jn

SE DESEA COLOCAR UNA SEÑORA de mediana edad, para cocinar y limpiar, a corta familia; no es recién llegada y tiene buenas referencias. Informes en el Mercado de Tacón, 66, por Aguila.
22236 — 19 jn.

SE DESEA COLOCAR UNA SEÑORA peninsular de cocinera en casa particular o de comercio. Informes en Monte número 279.
22362 — 21 jn.

UNA COCINERA ESPAÑOLA SE OFREce de cocinera y hacer los quehaceres de casa de corta familia, dándole buen sueldo. Informan: Santa Clara, 9, tren de lavado.
22366 — 19 jn.

UNA COCINERA, DE MEDIANA edad, desea colocarse; sabe hacer toda clase de comidas. Informan: calle Príncipe de Asturias, 4, Víbora.
22469 — 20 jn

COCINERA O CRIADA DE MANO, SE desea colocar, joven, española, en Carlos III, 197, bajos, sabe cumplir con su deber.
22271 — 19 jn

UNA PENINSULAR, DESEA COLOcarse de cocinera; sabe cumplir con su obligación. Informan: calle A y 17, garaje.
22283 — 19 jn.

UNA SEÑORA DE MEDIANA EDAD, desea colocarse de cocinera, para corta familia. Informan: Aguila, 327.
22281 — 20 jn.

SE DESEA COLOCAR UNA SEÑORA de mediana edad, de cocinera y también para hacer algunos quehaceres de la casa; es recién llegada y sabe cocinar a la española. Informan: Reina, 69, bajos, encargada.
22056 — 19 jn.

COCINEROS

SE DESEA COLOCAR UN COCINERO, para ir a los Estados Unidos; tiene buenas referencias de buenas casas. También un joven, educado, para ayuda de cámara. Para viajar. Gana buen sueldo; tiene garantías buenas. Informes: San Lázaro, 366. Vidriera café Vista Alegre, Abelardo. Informa: Teléfono A-0095.
22586 — 22 jn

COCINERO ESPAÑOL DESEA CASA particular o del comercio; desea casa con despensa; sabe de repostería. Informes: Reina y San Nicolás, bodega. Teléfono A-8310.
22518 — 20 jn.

COCINERO BLANCO, MEDIANA edad, conocedor de su oficio, se coloca para casas particulares. Informan: San Miguel y San Nicolás, bodega. Teléfono A-8405.
22419 — 20 jn.

DESEA COLOCARRSE UN COCINERO y repostero, con buenas referencias, en casa particular o casa de comercio. Teléfono A-5163.
22371 — 19 jn.

COCINERO Y REPOSTERO, BLANCO, muy limpio; se ofrece para casa de comercio o particular, en Suspiro, 16; habitación, 29, altos; de 12 a 3 p. m.
22217 — 19 jn

CRIANDERAS

CRIANDERA PENINSULAR, DESEA colocarse, con buena y abundante leche, certificado de Sanidad; puede verse su niño y en la misma se coloca una muchacha en casa de moralidad; viajes pagos. Sol, 119, altos.
22619 — 21 jn.

CRIANDERA, ESPAÑOLA, SE OFREce de treintiocho días parida, tiene certificado de Sanidad, buena y abundante leche. San Miguel, 276, altos; cuarto, 18.
22648 — 21 jn

CRIANDERA: SE DESEA COLOCAR una criandera, española, con buena y abundante leche; tiene certificado de Sanidad; dos meses de parida. Informa en Sol, 14.
22219 — 19 jn

UNA JOVEN, ESPAÑOLA, DESEA criar a media leche. Informan a todas horas. Arango, 77, esquina a Cueto, Luyanó.
22303 — 26 jn

SE OFRECE UNA BUENA CRIANDEra, española, con certificado de Sanidad. Informan en Virtudes, 161.
22117 — 19 jn

CHAUFFEURS

SE DESEA COLOCAR UN BUEN chauffeur, español, práctico y con buenas recomendaciones, en casa particular o de comercio. Llame al teléfono F-1661. Vedado, calle 11 número 511. Manuel López.
22224 — 19 jn.

CHAUFFEUR ESPAÑOL DESEA TRAbajar. Maneja cualquiera clase de máquina, pero no está práctico en el práctico. Se coloca para acompañar catráfico. Se coloca para acompañar cafono A-3090.
22526 — 21 jn.

CHAUFFEUR ESPAÑOL, CON CONOcimiento y práctica en cualquier máquina, se ofrece al servicio, con buenos nos informes de su conducta y trabajo. Sueldo mínimo $80, y comida. Informan: Garage Víbora. Teléfono I-2459.
22529. — 21 jn.

SE DESEA COLOCAR UN CHAUFFEUR, para trabajar máquina particular o camión o un Ford de alquiler de plaza. Informan en Cruz del Padre, 48, Cerro.
22149 — 21 jn

CHAUFFEUR, ESPAÑOL, DESEA CAsa particular, es honrado y trabajador, pregunte en Neptuno, 129, por el dueño y le dará informes; y en Reina, 74, por la señora Antonia; tiene que dormir en la colocación; si es buena casa va también para el campo. A-9344; casa nueva.
22213 — 19 jn

TENEDORES DE LIBROS

TENEDOR DE LIBROS, QUE TRAbaja en casa de importancia, desea ocupar cierto tiempo que tiene libre en alguna casa pequeña de comercio; dirección: Teléfono A-2004, de 11 a 5. Sierra.
22583 — 28 jn.

TENEDOR DE LIBROS, QUE DISPOne de unas cuantas horas nocturnas, desearía encontrar casa pequeña para trabajar de las 6 p. m. en adelante, tiene conocimientos generales de oficina y sin pretensiones. Informes: Someruelos, 25.
22251 — 19 jn

TENEDOR DE LIBROS, MUY CONOCIdo en el comercio y conocedor de todos los giros, ofrece una hora que dispone diaria. Informan: El Vizcaíno, Monserrate, 117. Teléfono A-3642.
21823 — 20 jn.

TENEDOR DE LIBROS Y MECANOgrafo con inglés, de mediana edad, con buena y superiores referencias, se ofrece para llevar la contabilidad de cualquier giro. T. Pérez. Amistad, 83.
18802 — 23jn.

VARIOS

FARMACIA: FARMACEUTICO, práctico, desea dirección de casa importante, prefiriendo las provincias Santa Clara, Camagüey o Santiago de Cuba. Más informesü señor Cesareo Pérez. Oquendo, 116, esquina a Desagüe. Habana.
22560 — 3 jl

UN CARPINTERO SE OFRECE, PAra todo trabajo en general; lo mismo enrejilla, barniza, esmalta a sueldo o por ajuste; a precios económicos. Avise a la calle 12, número 25.
22617 — 23 jn.

SEÑORES ALMACENISTAS: NECESIto almacén importante de tejidos en general, también artículos y confecciones caballeros, para viajar las Villas y Camagüey. Deseo plaza seria, fija, con gastos pagos y sueldo no menor de $150. Antiguo conocimiento comercial entre el mejor comercio del interior y buenas referencias. Diríjase a: señor Viajante. Angeles, 67. Habana.
22658 — 3 jl

JOVEN ESPAÑOL SE OFRECE PARA cobrador o cosa análoga. Conoce el interior de la Isla. Informes: Teléfono A-3090.
22510 — 21 jn.

SE OFRECE UN JOVEN DE 30 años, con instrucción y honrado, con buenas referencias; para oficina o empresa particular, como cobrador u otro trabajo análogo. Dirigirse por escrito. R. Fernández, hijo, Maloja, 5.
22238 — 19 jn.

UN JOVEN, DE 25 AÑOS, DESEA emplear varias horas que tiene desocupadas, en alguna oficina, preferentemente de algún comisionista. No tiene pretensiones. Para informes: Iturri. Amistad, 56.
22315 — 19 jn

DESEA COLOCARSE UN HOMBRE DEL país; sabe algo inglés, para sereno, sirviente de oficinas, de almacenes o cosa análoga. Tiene referencias mInforman al Teléfono A-3090.
22187 — 18 jn.

FARMACEUTICO, SOLICITA UNA regencia en la Habana o pueblo cercano, que pueda venir los domingos. Informes a todas horas: Aguiar, 23.
22061 — 19 jn.

SE OFRECE JARDINERO Y HORTElano, práctico, es solo en el país. Domicilio: Habana, 108. R. Martínez; de 8 a 11 y de 3 a 5.
22143 — 19 jn

JOVEN ESPAÑOL, ACTIVO Y EXPERto en el ramo de comprar y embarcar para la exportación productos americanos, habla y escribe ambos idiomas, conoce las mejores fábricas de los Estados Unidos, residente en Nueva York, desea conectarse como agente de una casa que esté interesada en el mercado americano, sueldo o comisión, podría llegarse a este país. J. Toral, 257 Dahill Rd. Brooklyn, N. Y.
P — 5d-15.

FARMACIA, SE OFRECE PARA EL interior de la Isla, un práctico de farmacia, con excelentes referencias. Informes: B. S. Martínez. Villegas, 127.
20834 — 19 jn.

SE OFRRECE MODISTA PARA COSER en casas particulares; sabe cortar por el figurín en todo corte de confecciones de señora, niños y caballero. No salgo menos de tres pesos. Domicilio: Cristo, 37, Cándida Vallés.
21423 — 19 jn.

MECANICO DE MAQUINAS DE COser, con doce años de práctica en la Compañía Singer prontitud y garantía en los trabajos a domicilio. Cristo, 18, altos, antes Cristo número 13. Teléfono M-1822. Conserve este anuncio.
19364 — 20 jn.

BARNIZADOR JUAN GUISADO, SE ofrece para toda clase de barnizado de muebles, con especialidad en muñeca. Teniente Rey, 89. Teléfono A-8144.
19111 — 25 jn

CARPINTERO, MONTADO CON APAratos modernos. Especialista en puertas de calle, armatostes, vidrieras, ornamentaciones y puertas en general. Solo en persona o por escrito. Reparto de Hornos. San Salvador y Petronila, Quemados de Marianao. Manuel Docuria.
21582-83 — 19 jn

MISCELANEA

CARPINTEROS: SE VENDE UNA buena puerta de calle, de cedro. Por no necesitarla se da barata. Puede verse a todas horas en C, número 230, entre 23 y 25, Vedado.
22473 — 21 jn

ESTUFINA: COMPRO COCINAS DE EStufina en cualquier estado que estén; recibo avisos hasta las once de la noche, y voy en el mismo día. Teléfono A-7017. Hospital, 42.
22555 — 21 jn.

ESTORBA, Y HAY QUE SALIR PRONto de ellos, una lámpara de tres luces y aros de cristal: en perfecto estado se venden muy baratos. Manrique 112, bajos, después de la una de la tarde. En la misma se vende dos perritos maltés, chicos, macho y hembra.
22557 — 20 jn.

Se venden 500 toneladas de railes, de 56 libras, con sus mordazas, en existencia en la Habana. National Steel Company, Lonja, 441.
C 5157 — ind-17 jn.

GLOBOS, REGALO

De dos colores y zeppelines con figuras, desde $2 gruesa, muestra, 20 centavos. Mariano Roela, Someruelos, número 12. Habana. Referencias, Banco Córdova.
31 jn

TABLA PARA ENCOFRAR, NUEVA, de primera, se venden diez mil pies. Informan en Jesús Peregrino, 41, Rafael.
22382 — 19 jn.

UNA PALEADORA DESEAMOS ALquilar por un período de tres ocuatro meses, para cargar mineral. Contesten dando marca, tamaño, condiciones, alquiler y si está de venta, a Mina Carlota, Cumanayagua, Provincia Santa Clara.
C5122 — 5d-16.

GASTRINA AMIGO. FORMULA DEL doctor Adolfo Reyes. Cura las enfermedades del estómago. $2.70 frasco. Lamparilla, 74, botica.
21518 — 11 jl

SE VENDEN SIETE REJAS DE HIErro por dos metros cincuenta centímetros de largo y uno de ancho. En Obrapía, 91.
20057 — 19 jn

Suscríbase al DIARIO DE LA MARINA y anúnciese en el DIARIO DE LA MARINA

Compra y Venta de Automóviles y Carruajes

AUTOMOVILES

Se vende un automóvil Thomas, de 50 caballos, forma vis-a-vis; se da barato. Informan en San Joaquín, 20.
C 5208 — 15d-19

SE VENDE UNA MAQUINA HUDSON, de siete pasajeros, con cinco ruedas de alambre y gomas de cuerda con sus cámaras todo nuevo. La máquina tiene poco uso. Informes: Manzana de Gómez, 482. Teléfono A-4596.
22641 — 26 jn

En perfecto estado, se vende un lujoso automóvil limousine "White." Se da muy barato. Se puede ver en 17, esquina a H, por H, Vedado, e informan en O'Reilly, 51.
22654 — 26 jn

URGE VENTA, FORD, ESTA TRABAjando, se puede ver, de 7 a 10 a. m., en San José, 99, garaje.
22653 — 21 jn

Cuando necesite un camión para cualquier servicio. Llame al Teléfono I-1270. José M. Espinosa. Camiones de alquiler para cualquier clase de transporte.
21496 — 19 jn

CADILLAC, cuatro pasajeros, tipo deportivo, último modelo, con cuatro meses de uso. Ruedas alambre; pintura nueva, perfectas condiciones. Urge su venta a mitad de precio. Havana Auto Company. Marina e Infanta.
C 5213 — 5d-19

FORD, SE VENDE UNO, CON RUEdas de alambre y demás, extras, está completamente nueva; se puede ver en Muralla y Aguacate, de 2 a 4; e informan en la vidriera de cigarros del café.
22136 — 21 jn

BUEN NEGOCIO: SE VENDEN TRES máquinas grandes y un Ford, casi nuevos. Se pueden ver en el garaje Cuatro Caminos, a todas horas. Informa: Benigno Almyña.
22135 — 19 jn

"MACK" Camiones "MACK"
El Más Poderoso
DE 1 A 7½ Ton.
CUBAN IMPORTING CO.
Exposición: Avenida de la República, números 192-194.

SE VENDE UN PRECIOSO AUTOmóvil Hudson, tipo sport, de cinco pasajeros, en magníficas condiciones y un hermoso Chandler, de 7 pasajeros. Informan en Nueva del Pilar, 38, de 12 a 2 de la tarde. Teléfono A-1057.
22438 — 27 jn.

STORAJE PARA CAMIONES. ADMIto hasta 20 camiones en storaje. Local amplio y adecuado. Teléfono I_1270.
21899 — 22 jn

TENEMOS LO QUE USTED NECESITA

Carros de paseo Ford y Chevrolet, nuevos de fábrica.

Camiones Whitte y Clydesdale, de diversos tamaños.
La máquina Wescott, carro de lujo ideal. De estas máquinas, y de cualquier otra que usted necesite nosotros podemos proveerlo, a pagar en cómodos plazos.

ROMEU Y CABALLERO
Comerciantes Comisionistas
Velazco, 4. Habana.

21945 — 22 jn

SE VENDE, MUY BARATA, UNA CUña Overland, modelo 75, magneto Bosch, gomas casi nuevas. Zanja, 68.
21970 — 19 jn

COMPRO BUICK O DODGE BROthers, en buenas condiciones. Pago al contado. No trato con corredores. Señor Cuevas. Edificio Robins. Cuarto piso.
22471 — 20 jn

AVISO AL COMERCIO O A QUIEN LO necesite, alquilo un camioncito Ford, gomas de aire, cerrado al costado, rejillas de alambre, lo mismo lo por meses y para cualquier cosa; lo alquilo por días, que por viajes, y lo mismo me hago cargo de cualquier reparto si el camioncito se presta, al igual que hago viajes a cualquier pueblo de campo; corro con todos los gastos y lo manejo yo mismo. Su dueño: Manuel García. Gloria, 29. Habana. Teléfono A-8626.
22402 — 23 jn

SE VEND EUN STUZ, OCHO VALVUlas, en perfectas condiciones; está bien equipado; seis ruedas alambre y gomas de cuerda. Calle Morro, número 30. Diríjase a Constantino Martínez.
22522 — 2 jl.

SE VENDE UN CHEVROLET EN buen estado. Informes. Santobenia, 2. Cerro, de 5 a 9. p. m.
22112 — 25 jn.

Compro automóvil tipo chico, como Hudson, Buick, etc., que esté en muy buen estado. Sol, 78. Teléfono A-7820. De 12 a 4.
... — 20 jn

ACCESORIOS DE AUTOMOVILES

se venden lotes, en ganga; también hay mostradores y armatostes. San Rafael y San Francisco, agencia de mudadas.
22258 — 20 jn

SE VENDE UN OVERLAND, TIPO 75, en muy buenas condiciones. Informa: José García. San Leonardo, 19, entre San Benigno y Flores. Jesús del Monte.
22255 — 21 jn

POR TENER QUE EMBARCAR, vendo un Ford del 19, cuatro gomas nuevas y en perfecto estado de funcionamiento; no tiene más que cinco meses de uso, puede verse de 7 a 9 en Santa Marta y Lindero y de 12 a 1 en Lamparilla y Compostela, café.
22282 — 20 jn.

SE VENDE UN FORD, EN BUENAS condiciones, para trabajar. Informan en Santo Tomás y Benjumeda, garaje La Paz.
22324 — 19 jn

SE VENDE UN CHANDLER, EN MUY buenas condiciones, con dos ruedas de repuesto. Informes en Marqués González, número 60, de 8 a 10 a. m.
22162 — 21 jn.

VENDO LA CUSA MAS CHIQUITA Y más bonita de la Habana, marca Fiat, cinco ruedas de alambre; vista hace fé; puede verse a todas horas. Calle 25, esquina a I. Delfín Soler.
22455 — 23 jn.

BUEN NEGOCIO: SE VENDEN, POR tener que desalojar el local, las Empresas de Omnibus La Unión y La Prueba, con 10 Guaguas Automóviles y 30 Guaguas de mulos, en buen estado, con una recaudación de 400 a $600 diarios; al contado y a plazos. Informan en el Paradero, San Francisco y Salud y en Prado, 47.
22434 — 2 jl.

Gran oportunidad para adquirir un magnífico automóvil White, de 16 válvulas, touring, de 7 pasajeros, en perfecto estado y de muy poco uso, así como otro tipo landaulet, en las mismas condiciones, se dan muy baratos por tener su dueño que embarcarse al extranjero, véanse pronto, no lo dejen para mañana, en calle G y 9. Vedado. Teléfono F-2115.
22500 — 27 jn

SE VENDEN FORDS DEL 17, RECONStruídos, que lucen como nuevos. Dos carrocerías marca Unich, del paquete sin abrir. Piezas de repuesto para Buick del D 35-45 y 55, inclusive, radiadores nuevos para los mismos. Dos Dodge Brothers de uso. Enrique Villuendas (antes Concordia) número 185, entre Espada y Hospital. Teléfono A-7950. A. Nieto.
22551 — 20 jn

HUDSON, TIPO SPORT, DE CINCO pasajeros, completamente nuevo y bien equipado de gomas, con seis ruedas. No trato con mediadores o comisionistas, por evitar pérdida de tiempo. Puede verse en Calle Santiago 10 y 12. Preguntar por Juan Méndez

HUDSON SE VENDE EN INMEJORAbles condiciones; se da barato; puede verse a todas. Genios, 4, Garage, Emilio Fernández.
22355 — 19 jn.

SE VENDE UN CAMION SLUDCKAR, propio para reparto; una sobadora y una artesa, todo en perfecto estado. Informes, Monte 8, Teléfono A-1908. Panadería La Ceiba.
21422 — 23 jn.

SE VENDE UN DODGE, DE POCO USO, tiene las gomas nuevas. Puede verse de 12 a 3, en Zanja, 73. Su dueño vive en Belascoaín, 635-B. Preguntar por Vicente Rodríguez.
20159 — 19 jn

SE VENDE UN FORD MUY BIEN PREparado, con cinco ruedas de alambre y cinco gomas nuevas, vestidura y fuelle de los mejor. Informan, hasta las diez de la mañana, en la bodega La Hermita de los Catalanes, y después de las diez en Consulado y Neptuno, vidriera.
21721 — 20 jn.

GANGA: SE VENDE UN FORD, EN magníficas condiciones, con vestidura nueva y defensa atrás y alante, para más informes en: Infanta, 41. J. Ochoa. Teléfonos M-1028 y A6723.
21679 — 20 jn.

AUTOMOVILES A PLAZOS COMOdos y sin fiador: de todas clases, nuevos y usados se venden, y se compran, facilitando chauffeur y otros empleados. Entrega inmediata. Se hacen préstamos sobre máquinas. De 12 a 3. Concordia, 10.
22145 — 19 jn

Auto Supply and Repairing Co., S. A. Zanja, 137 y 143. Grandes talleres de reparación de automóviles. Se necesitan cien operarios, mecánicos, herreros, carroceros, chapistas y pintores.
22160 — 20 jn

Se vende un magnífico "Mercer." Siete pasajeros. Ruedas de plato, muy elegantes. Se vende baratísimo por embarcar su dueño a Europa. Informes: Departamento de Anuncios del DIARIO.
... — 23 jn

STORAGE: EN EL GARAJE SOLEdad, número 17, entre Zanja y San José, se admiten camiones de despacho y carga. Para informes: llamar al Teléfono M-1031; en el mismo se venden varios Fords, del 17 al 18, que en la actualidad están trabajando.
20658 — 20 jn

SE VENDE UN CAMION, MARCA DOGche, de carrocería cerrada, en magníficas condiciones para trabajar. Puede verse a todas horas en Zanja, 71.
20080 — 20 jn

STORAGE: EN EL GARAGE SOLEDAD número 17 entre Zanja y San José, se admiten camiones de despacho y carga. Para informes: llamar al Teléfono M-1031; en el mismo se venden varios Fords, del 17 al 18, que en la actualidad están trabajando.
20568 — 24 jn.

SE VENDE UN HERMOSO AUTOMOvil Cole, en perefcto estado, último modelo, con seis gomas de cuerda. Informes: Marqués González, 60, entre Sitios y Maloja. R. Hernández.
22011 — 21 jn

CAMION JEFFREY, IGUAL A LOS del ejército; de carga y arrastre, gran tonelaje; propio para carretera, por poco consumo de gasolina, carburador Estromber, magneto Boch, blindado; ganga, se da en $2,000; vale $5,000. Escobar, 80, bajos.
22059 — 19 jn.

PAIGE, DE SIETE PASAJEROS, EN buen estado, se cambia por otro más pequeño, o se vende. Darán razón, de 12 m. a 3 p. m., en San Lázaro, número 148. Pregunten por el chauffeur Miguel.
22021 — 21 jn.

GOMAS MACIZAS MASON

Insuperables. Prensa para montar gomas. Camiones de alquiler. Reparación de camiones. Lugo y Paniagua. Vives, 135-E. Teléfono A-6652.
21510 — 11 jl

Se vende un remolcador de 70'5" de largo. Manga 18'6"; calado 8'6", se puede ajustar a 7.' Completo con alumbrado eléctrico, condensador de vapor, etc., etc. National Steel Company. Lonja, 441.
C 4366 — ind 23 m

Se vende una cuña, por tener que ausentarse su dueño. Se da barata. Informan: San Nicolás, 100.
22111 — 19 jn

SE VENDE UN MAGNIFICO AUTOMOvil, marca Fish, tipo 8, en magníficas condiciones, se da barato, urge la venta. Informan en Monte, 148. Teléfono A-1534. Preguntar por Bermúdez.
22398 — 27 jn

VENDO DODGE BROTHERS EN INmejorables condiciones, tiene cinco ruedas de alambre, con su repuesto; propio para personas de gusto, casi nuevo; se garantiza. Enrique Olmeda. Calle I número 222, enquina a 25.
22454 — 23 jn.

SE VENDE UN CADILLAC, TIPO MEtalúrgico, de siete asientos, seis meses de uso. También se cambia por Chandler u otras marcas, de tipo más barato, cinco o siete asientos. Trato directo: Monte, 247, Santacruz. Teléfono A-1976.
22406 — 25 jn.

Camión de Reparto: Se desea comprar uno, apropiado para nuestra industria. Guasch y Ribera. Colchonería. Teniente Rey, frente al Potro Andaluz.
22595-606 — 22 jn

CARRUAJES

SE VENDEN DOS CARROS DE cuatro ruedas y dos mulas, en La Viña. Avenida de Simón Bolívar, 21.
22575 — 22 jn.

SE VENDEN CUATRO CARROS Troy, con sus mulos. Informan: Cantera San Miguel. Teléfono I-1645; hora: de 4 y media a 6 p. m.
22400 — 23 jn.

GRAN OPORTUNIDAD: SE VENDEN veinte coches de establo, juntos o separados. Su dueño. Prudencio Elejalde, Manila, número 13, Cerro.
22331 — 21 jn.

EN O'FARRRIL Y FIGUEROA, VIBOra, se vende un carro, preparado para helado, con una yegua y arreos o yegua sola; se da barato.
21911 — 20 jn.

OFICIAL

SECRETARIA DE LA GUERRA Y MARINA. — EJERCITO. — ANUNCIO DE SUBASTA. — Habana, 16 de Junio de 1920. — A las nueve a. m. del día 30 de Junio de 1920, se procederá en el Departamento de Administración del Ejército, Diaria y Suárez, Habana, a la venta en pública subasta de CIENTO SETENTA Y TRES monturas tejanas. QUINIENTOS CINCUENTA Y OCHO cascos de monturas Mac-Clellan, CIENTO OCHENTA Y NUEVE cascos de monturas negros, Mac-Clellan, CIENTO SESENTA Y TRES filetes, DOSCIENTAS CINCUENTA barbadas, DOSCIENTOS SETENTA Y CINCO bocados, SETECIENTOS SESENTA pares de espuelas, QUINIENTOS TREINTA Y OCHO correones de estribos, CIENTO OCHENTA Y OCHO correones de estribos con guardafangos, ONCE cinchas de lona, QUINCE cinchas de cordel, DOSCIENTAS NOVENTA Y TRES latigueras, QUINIENTOS TREINTA Y NUEVE estribos de madera, TRESCIENTOS SETENTA Y TRES estribos de metal, SETENTA Y DOS estribos de hierro, y MIL QUINIENTAS VEINTE correas de espuelas. Este material se encuentra usado y resulta inadecuado para el Ejército. Las proposiciones se harán a la puja y no se aceptarán las que no alcancen la tasación fijada. Se darán pormenores a quien lo solicite en esta Oficina.—Julio Bermejo. 1er. Teniente de Estado Mayor General. Oficial Vendedor.
C 5173 — alt 5d-19

REPUBLICA DE CUBA.—SECRETARIA DE OBRAS PUBLICAS. — NEGOCIADO DEL SERVICIO DE FAROS Y AUXILIOS A LA NAVEGACION.—ANTIGUA MAESTRANZA DE ARTILLERIA.—CALLE DE CUBA, HABANA.—Habana, 31 de Mayo de 1920.—Hasta las diez de la mañana del día 21 de Junio de 1920, se recibirán en esta Oficina proposiciones en pliegos cerrados para la obra de Reparaciones Generales en el Faro Morro de la Habana y en la Casa-Habitación de los Torreros de dicho Faro, y entonces dichas proposiciones se abrirán y leerán públicamente. Se facilitarán informes e impresos a los que lo soliciten.—E. J. Balbín.—Ingeniero Jefe del Negociado del Servicio de Faros y Auxilio a la Navegación.
C 4581 — 4d-1 jn 2d-19 jn

REPUBLICA DE CUBA.—SECRETARIA DE OBRAS PUBLICAS.—NEGOCIADO DEL SERVICIO DE FAROS Y AUXILIOS A LA NAVEGACION.—Antigua Maestranza de Artillería.—Calle de Cuba.—Habana.—Habana, 12 de Junio de 1920.—Hasta las 10 de la mañana del día 5 de Julio de 1920, se recibirán en esta Oficina proposiciones en pliegos cerrados para la Contrata del Servicio de Comunicación y Abastecimiento de los faros: 1.—Cabo de San Antonio. 2.—Cayo Jutías. 3.—Punta Gobernadora. 4.—Punta de Maya. 5.—Cayo Diana, Cayo Piedras del Norte, Cayo Cruz del Padre y Cayo Bahía de Cádiz, 6.—Cayo Cristo y Boca de Sagua. 7.—Cayo Francés, Cayo Caimán Grande de Santa María y Cayo Paredón Grande. 8.—Puerto Padre. 9.—Punta Peregrina, Vita, Samá, Lucrecia, Banes y Nipe. 10.—Sagua de Tánamo. 11.—Cayo La Perla y Cabo Cruz. 12.—Punta de los Colorados, Cayo Piedras del Sur y Cayo Guano del Este, y entonces dichas proposiciones se abrirán y leerán públicamente. Se darán pormenores a quienes los soliciten.—E. J. Balbín. Ingeniero Jefe del Negociado del Servicio de Faros y Auxilios a la Navegación.
C 5132 — 4d-16 jn 2d-3 jl

PERDIDAS

EN LAS OFICINAS DEL CABLE, SItuadas en Obispo y Cuba, se dejó olvidada el martes, 15, por la tarde, una cartera que contenía varios documentos, 67 pesos en billetes y una fotografía del interesado. Como se trata de un obrero pobre, se ruega a quien la haya encontrado la entregue en el Consulado de Portugal, Virtudes, 74, pudiéndose quedar, si lo desea, con el importe en efectivo.
22346 — 19 jn.

PERDIDA: SE HA EXTRAVIADO HAce aproximadamente dos semanas un perrito maltés blanco y ojos negros, entiende por "Yoli," el que lo presente en la calle H, número 265, entre D y E, Vedado, o avise su paradero al F-3125, será gratificado.
21365 — 20 jn

Manuel López Paez, vecino de Villegas, 101, habiéndosele perdido el título de chauffeur, da 5 pesos al que lo devuelva.
22277 — 20 jn

AVISOS

ASPIRANTES A CHAUFFEURS

$100 al mes y más gana un buen chauffeur. Empiece a aprender hoy mismo. Pida un folleto de instrucción, gratis. Mande tres sellos de a 2 centavos, para franqueo, a Mr. Albert C. Kelly. San Lázaro, 249. Habana.

Junio 19 de 1920 — DIARIO DE LA MARINA — Precio: 5 centavos.

A TRAVES DE LA VIDA

CUANTIDADES

Un curioso impertinente ha hecho la observación de que la única cosa que no ha alterado su precio es la condena de los Juzgados correccionales. Continúan valiendo los días a razón de un peso, y a la verdad este es un precio sin competencia, porque no hay hotel ni casa de huéspedes que por cinco pesetas dé cama, luz, baño, almuerzo y comida, café en el desayuno y tertulia todo el día. Así es que cuando el señor Juez dice: —"Ten dollars or ten days", los clientes cogen en seguida los diez días, porque estiman que hacen un buen negocio.

Cuando la vida era barata y se estimaba cada veinte y cuatro horas en doce pesetas y media, en moneda española, valía más andar suelto, porque con cuarenta centavos se pasaba el día y había margen para hacer muchas cosas durante sus horas. Pero hoy que el más modesto restaurant cobra un peso por un mísero "bistequito", no es prudente dejar que se escape la oportunidad de obtener por ese precio todo lo que más arriba he enumerado. El Gobierno tendrá que tomar cartas en el asunto, y dada la carestía de los víveres, elevar el precio del hospedaje, porque de lo contrario va a perderse en el negocio.

Y seguimos sin explicación racional sobre lo que llamamos "el alza de los valores", porque muchas cosas, como muchos hombres nunca han valido nada, y he aquí que nos encontramos que se venden actualmente por sumas fabulosas. Vean ustedes cómo se está realizando aquella paradoja que afirmaba que el mejor negocio que pudiera hacerse era comprar a los hombres por lo que realmente valen y venderlos después en lo que ellos creen valer. La ganancia sería incalculable.

Los hombres que trafican con el dinero no dan una explicación juiciosa acerca del alto precio del terreno urbanizable. —"No se sabe—dicen—por que vale tanto, porque no hay una razón que lo justifique: ni aumento de población, ni facilidad de construcciones, ni seguridad de una renta elevada. Es un valor con el que se trafica, como pudiera hacerse con una mina que estuviera en el Klondyke. Hay que emplear el dinero que algunos tienen en abundancia porque están en un negocio, como el de la caña, que actualmente es privilegiado. Pero puede tener sus quiebras, como lo tuvo y lo tiene el arroz. El que compró un terreno para hacerse una vivienda y lo pagó caro, no le importará nada, como el que empleó un capital en un collar de perlas; pero el que adquirió para especular y lo cogió la crisis sin vender sus tierras, ese tendrá que dar a veinte centavos el metro que pagó a veinte pesos. Esto es, después de todo lo que constituye el comercio".

Ya dijo Alfonso Karr que los negocios eran "el dinero de los otros", y eso es, en suma, lo que se persigue. Se comprenderá fácilmente que extender los repartos urbanos, como se está haciendo, hasta muchas leguas de la ciudad, cuando hay en el interior de ella infinitos solares yermos, es demostrar claramente que se está especulando con la tierra como pudiera hacerse con una mercancía.

De todos modos, ello produce un movimiento comercial muy ventajoso, y aunque se construye muy lentamente, una casa hoy y otra el mes que viene, cuando lo natural sería, dado el dinero que hay que se levantaran barrios enteros en pocos días, el caso es que el que realiza una utilidad, se compre un automóvil y corre la gasolina. Repartos hay en que los especuladores han hecho las calles, las aceras y los arbolitos que habrán de dar nombre a los futuros edificios, y lo que se ha obtenido es una buena producción de yerba, "que oculta y borra", como está escrito en el final de "Los Miserables".

Pero, como dice un travieso corredor, amigo mío: —"En habiendo fulminante, ¡fuego p'alante"!

* * *

UN NUEVO ATLAS UNIVERSAL

Terminada la guerra europea, se ha impreso el primer Mapa universal que contiene los mapas de todas las naciones del mundo y muy principalmente los estados eurooeos con las nuevas fronteras señaladas en el tratado de paz de Versalles, así como también un gran mapa Planisferio, un Mapa de cada uno de los diferentes Estados que constituyen la Nación Norte Americana y 40 mapas con las rutas o carreteras para automóviles que existen en los Estados Unidos.

El presente Atlas contiene también un diario de la Guerra Europa desde su comienze hasta la firma de la paz y la descripción de las principales Capitales del Mundo, con otros muchos datos tan útiles como curiosos.

Tanto el texto como la explicación de los mapas está en inglés.

1 tomo en folio, encuadernado sólidamente. $7.00

LIBROS DE UTILIDAD PRACTICA

METODO PRACTICO DE ORTOGRAFIA.—El más completo y más práctico de cuantos se han publicado en español y con cuyo método en poco tiempo, puede llegarse a obtener una perfecta ortografía.
Obra declarada de texto en la mayor parte de las Academias Mercantiles de España y Repúblicas Hispano-Americanas, siendo esto su mejor recomendación.
Libro escrito por Antonio Cost y Trías.
1 tomo en 4o., tela, apaisado. $1.20

METODO DE ESCRITURA EN MAQUINA SIN MAESTRO.—Obra enteramente práctica con ejercicios combinados para obtener una rápida y correcta digitación y rudimientos de correspondencia y documentación oficial y mercantil, por el profesor Juan Burbea Nueva edición.
1 tomo en folio, rústica. . . . $1.25

TRATADO DIDACTICO TEORICO-PRACTICO DE TENEDURIA DE LIBROS, por Miguel Bofill y Trías.
Comprende: Nociones de documentación y correspondencia mercantiles; cuentas corrientes con interés por cuatro métodos, las de Inglaterra inclusive; teneduría de libros por partida doble aplicada al Comercio, Fabricación, Banca, Bolsa, Comisiones y Consignaciones, Sociedades, etc., con contabilidades simuladas de operaciones de dichos ramos para la práctica. Segunda edición.
1 tomo en 4o., encuadernado. . $3.50

METODO DE TAQUIGRAFIA ESPAÑOLA PITMAN.—El método más sencillo y el que se estudia en todas las Academias Mercantiles de Cuba y de muchas Repúblicas Hispano-Americanas por su semejanza con la Taquigrafía Pitman inglesa.
1 tomo en 8o., encuadernado. . $1.50

JUEGO DE LIBROS PARA LA PRACTICA DE LA TENEDURIA DE LIBROS.—Cada juego de estos libros está compuesto de un libro Mayor, Diario, Caja y Borrador, estando encerrados en una carpeta.
Precio de cada juego. $2.00

EL COMERCIANTE MODERNO.—Enciclopedia Comercial que comprende todo cuanto se relaciona con el comercio.
Agotada en muy poco tiempo la primera edición de esta interesante obra, la más completa de cuantas se han publicado hasta el día, acaba de ponerse a la venta el TOMO I de la SEGUNDA EDICION considerablemente aumentada.
Materias contenidas en este Tomo I: Aritmética comercial, por Brasilier, Mineur y Fernando Boter.
Contabilidad, la Ciencia de las Cuentas, por Eugene Leautey, Adolphe Guilbanet y D. José Busquets.
Correspondencia comercial por Rottee y Prat Gaballi
Caligrafía, Taquigrafía y Mecanografía, por Rahola y Zendrera.
Precio de cada tomo encuadernado. $8.00
Se admiten suscripciones.

Librería "CERVANTES," de Ricardo Veloso. Galiano 62 (Esquina a Neptuno.) Apartado 1,115. Teléfono A-4953. Habana.
Ind 10 m.

UNA CAJITA

De Ungüento Monesia, encargan las buenas esposas al boticario próximo, para curar al esposo las quemaduras al encender su tabaco, aliviador el efecto de rasguños a los niños y también de granos, sietecueros, diviesos, golondrinos y hasta la contaminación de la tiña. Ungüento Monesia, a mano en el hogar es la medicina de cada día, la que más pronto cura los pequeños males.
alt. 3d-16

Poslam cura rápidamente las enfermedades de la piel

Su imperiosa necesidad de algo que rápidamente le proporcione un cutis perfecto por tenerlo con mala apariencia debido a los granos, barros, etc., se encontrará altamente satisfecha con Poslam, por ser el remedio que le hará desaparecer con prontitud todo lo que usted precisamente quiere ocultar a la vista del público. Calma la irritación de la piel, hace cesar la picazón, ahorrándole tiempo, dinero, y molestias. Es seguro, fácil de usar, y poca cantidad hace mucho por estar altamente concentrado su poder. Se vende en todas partes. Para una muestra gratis escriba al Emergency Laboratories, 243 West 47th. Street, New York City.

El jabón Poslam, elaborado con Poslam, es el obsequio que a diario debe usted hacerle a su piel que presenta mal aspecto y su cutis tan tendente a erupciones.

... 1d..20

CARUSO

Inaugurará próximamente la gran temporada de Opera.
Los caballeros elegantes deben apresurarse en visitar oportunamente

"LA ZILIA"

Donde adquirirán por menos de la mitad de su valor, infinidad de trajes de frac, smokin y levita, nuevos y de uso, hechos por los mejores sastres.

TAMBIEN SE ALQUILAN

VISTA HACE FE — SUAR REZ 45 — TELEFONO A-1598

LIGAS PARIS

NO HAY CONTACTO DE METAL CON LA PIEL

las recomiendan los buenos comerciantes y son las preferidas de los caballeros distinguidos en todo el mundo, porque durante 32 años han sido el modelo mundial en ligas para caballero. Son lo mejor que se puede comprar. Busque Ud. siempre el nombre PARIS en la caja. Las imitaciones, a cualquier precio, resultan demasiado caras.

A. STEIN & COMPANY
Fabricantes — Chicago, E. U. A.

Representantes: — Sánchez y Rodríguez
Muralla 65, Habana, Cuba.

PIDA LIGAS PARIS
NO ACEPTE IMITACIONES

Vitalidad para Los Hombres

Velcas

El Mejor Tónico del Mundo — Tómelas por Su Salud.

No Acepte Sustitutos

PARA LA FUERZA

Dr. V. Pardo Castelló
ENFERMEDADES DE LA PIEL, SIFILIS Y VENEREO
Prado 27. Telf A-9965
De 10 a 12 y de 2 a 4

Suscríbase al DIARIO DE LA MARINA y anúnciese en el DIARIO DE LA MARINA

¿LE GUSTA A UD EL "TENNIS?"

¿PORQUE privarse de tan gracioso juego, o de cualquier otro "sport" que requiera agilidad y fuerza? Si es que el dolor de espalda no se lo permite, debe Ud. inmediatamente averiguar la causa de ese dolor. El dolor de espalda es uno de los síntomas más comunes y uno de los primeros indicios de debilidad renal. Riñones débiles significa mala salud pues en dichas condiciones no pueden funcionar con regularidad y no filtrando la sangre propiamente la deja llena de ácido úrico, el cual se cristaliza y se va depositando partícula por partícula en el aparato urinario, formando de esta manera arenilla, cálculos o piedra, enfermedades muy peligrosas que muchas veces requieren una operación quirúrgica.

Las Píldoras de Foster Para Los Riñones mantienen el ácido úrico disuelto y en esta forma lo hacen salir junto con la orina sin que cause molestia alguna. No contiene drogas de ninguna clase que perjudiquen el organismo. Han sido usadas por más de 50 años en todas partes del mundo y son recomendadas por los doctores y todos aquellos que las han usado. Si Ud. padece de dolor de espalda u otros síntomas del mal renal, no espere más y diríjase a la primera botica que encuentre y compre un frasco de *Píldoras de Foster Para Los Riñones.*

De venta en todas las boticas. Solicite nuestro folleto sobre las enfermedades renales y se lo enviaremos absolutamente gratis.

(4) OSTER-McCLELLAN CO
BUFFALO, N. Y., E. U. A.

Casposo... sucio

Esa es la opinión general de quien usa un casposo. Todos creen que es pérdida de tiempo, porque desconocen que la caspa es una afección del cuero cabelludo, que se cura rápidamente usando Cabellina, tónico del cabello y del cuero cabelludo, al que vigoriza y libra de caspa, haciendo crecer el cabello, sedoso y brillante. Todas las boticas venden Cabellina. Pedidos al por mayor: Félix Lezcay Compañía, Aguacate, 5 Habana.
alt. 2d-20

LOS CALLOS HACEN COJEAR

Tener callos y sufrir sus dolores habiendo el 'PARCHE ORIENTAL' es bobo En tres días quitan los callos, sin dolor, ni pegarse la media y pudiéndose bañar los pies, pues no se caen. Pídase en todas las Farmacias. Si su boticario no lo tiene, mande de quince centavos en sellos al doctor Ramírez, Apartado 1244, Habana, y le mandará tres parches para tres callos y los curará para siempre.

Dr. J. LYON

DE LA FACULTAD DE PARIS
Especialista en la curación radical de las hemorroides, sin dolor ni empleo de anestésico, pudiendo el paciente continuar sus quehaceres.
Consultas de 1 a 3 p. m. diarias.
Somerueios 14. altos.

DR. FEDERICO TORRALBAS
ESTOMAGO, INTESTINO Y SUS ANEXOS
Consultas: de 4 a 6 p. m. en Empedrado, 5 entresuelos.
Domicilio: Línea, 13, Vedado.
Teléfono F-1257.

NINGUN MUEBLE ES MAS DECORATIVO

NI IMPARTE MAS ALEGRIA A UNA HABITACION QUE EL DE MIMBRE

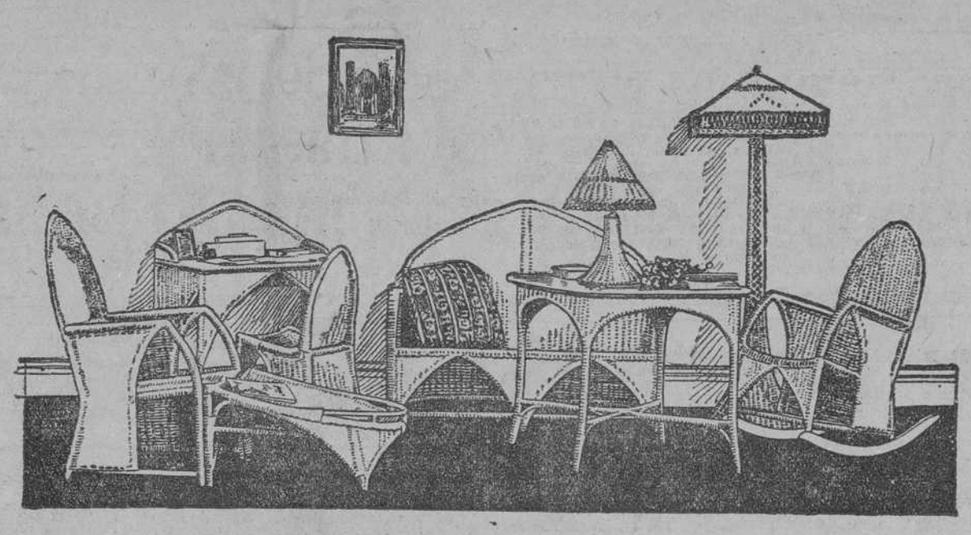

Este es uno de los variados modelos que importamos, apropósito para personas del gusto más exquisito y refinado. En nuestros almacenes se podrá notar que todos los juegos que exponemos demuestran la alta calidad de los mimbres así como la originalidad de estilos, esmaltes y tapices.

NUESTROS JUEGOS DE MIMBRES

Son únicos por sus estilos, esmaltes y por la admirable y artística combinación de las lindas cretonas de sus tapices, cuyo brillante colorido y preciosos diseños guardan la más perfecta armonía con las pinturas del mueble.

LE INVITAMOS A EXAMINAR LA CALIDAD Y BUEN GUSTO DE ESTOS MIMBRES

FRANK ROBINS CO.
• HABANA •

CORONAS

de Biscuit. Fábrica en Luz 93. C. Gelado y Ca.