# DIARIO DE LA MARINA

16 PAGINAS | EDICION DE LA MAÑANA | 3 CENTAVOS

ACOGIDO A LA FRANQUICIA POSTAL E INSCRIPTO COMO CORRESPONDENCIA DE SEGUNDA CLASE EN LA OFICINA DE CORREOS DE LA HABANA.

AÑO LXXXVII — HABANA, LUNES, 23 DE JUNIO DE 1919.—SAN FELI, MARTIR. — NUMERO 174.


# Alemania firmará el tratado de paz

## La Asamblea Nacional así lo acordó por 237 votos contra 138

ALEMANIA FIRMARA EL TRATADO DE PAZ

Berlín, Junio 22. (Por la Prensa Asociada.)

Alemania firmará el tratado de paz presentado por las potencias aliadas y asociadas.

La Asamblea Nacional esta tarde, por 237 votos contra 138, resolvió firmar el tratado.

La Asamblea también dió un voto de confianza al Gobierno de Herr Bauer, por 236 votos contra 89. Sesenta y ocho miembros se abstuvieron de votar.

Sobre la cuestión de la firma del tratado cinco miembros de la Asamblea se abstuvieron de votar.

Antes de la votación sobre la cuestión de confianza, Herr Bauer, el nuevo Primer Ministro, declaró que el Gobierno firmaría el tratado, pero sin reconocer la responsabilidad del pueblo alemán por la guerra y sin aceptar las obligaciones contenidas en los artículos 227 hasta el 230 del tratado, relativos al enjuiciamiento del ex-Emperador y la extradición de otros personajes alemanes.

EL CONSEJO DE LOS CUATRO NO ALTERARA EL TRATADO

París, Junio 22. (Por la Prensa Asociada.)

El Consejo de los Cuatro ha rechazado definitivamente la proposición alemana de que se hagan nuevas alteraciones en el tratado de paz.

El Consejo recibió cuatro notas de los alemanes, que se supone que fueron preparadas anticipadamente y reservadas para esperar las noticias de Weimar sobre el resultado de la sesión de la Asamblea.

El Presidente Wilson se dirigió inmediatamente a la residencia del Primer Ministro Lloyd George, donde el Consejo consideró las notas.

Una de éstas, procedente del nuevo

(Pasa a la OCTAVA, columna 1a.)

## Los aliados insisten en la aceptación incondicional de los términos

### Resumen de la situación internacional

(De la Prensa Asociada, por el hilo directo)

NEW YORK, Junio 22.

El nuevo gabinete de Alemania, presidido por Gustav Buer, ha pedido y obtenido un voto de confianza en la Asamblea Nacional Alemana de Weimar, la cual ha anunciado que está dispuesta a firmar el tratado de paz presentado por las potencias aliadas y asociadas.

La oferta ha sido comunicada a los miembros del Congreso de la Paz en París, quienes han discutido sobre sus detalles, incluso las reservas hechas por los alemanes contra la fijación de su firma al documento mientras contenga cláusulas reconociendo la responsabilidad del pueblo alemán por la guerra y pidiendo el enjuiciamiento del ex-Emperador Guillermo.

Todas las súplicas de los alemanes para que se introduzcan nuevas alteraciones han sido definitivamente rechazadas por los aliados y Alemania tendrá ahora que dar su aquiescencia al tratado en su forma actual, antes de que se venza el plazo concedido por los aliados.

Todo está dispuesto por parte de las tropas aliadas en el área ocupada. Más de medio millón de soldados están concentrados allí y sólo esperan la orden para marchar hacia el Este e internarse en Alemania, si los alemanes se muestran recalcitrantes. En esta fuerza están comprendidos cien mil americanos.

Por otra parte se están haciendo preparativos en Versalles para celebrar una sesión del Congreso de la Paz durante la semana actual, en la cual los alemanes podrán fijar su firma al tratado en la galería de los espejos del Palacio de Trianon.

Se ha ordenado que el local esté preparado para el martes; pero prevalece la creencia en París de que la ceremonia de firmar el tratado no se verificará antes del jueves.

EL CARDENAL MERCIER Y LA RECONSTRUCCION DE BELGICA

Bruselas, sábado, Junio 21.

El Cardenal Mercier, al conceder una audiencia especial a Frederick L. Collins, editor americano, autorizó la publicación de lo siguiente, a propósito de la visita del Presidente Wilson a Bélgica:

"América prestará un servicio incalculable a Bélgica si cuanto antes se cumple la promesa del Presidente Wilson de auxiliarla prácticamente con materia prima, maquinaria y créditos. La pequeña ciudad de Malines, con su cinco mil trabajadores, la mayor parte de los cuales están involuntariamente ociosos, necesita urgentemente material y maquinaria. Desde que se firmó el armisticio la reconstrucción en Bélgica ha estado adelantando a un paso sorprendente. Durante la guerra Bélgica necesitó la ayuda caritativa y la recibió. Ahora todo lo que Bélgica necesita es la oportunidad de trabajar. Ya ha pasado la hora en que Bélgica como país necesita pedir limosna. Lo que Bélgica más necesita ahora es lo mencionado por el Presidente Wilson, a saber: materia prima, maquinaria y cooperación financiera.

"Si el auxilio práctico esbozado por el Presidente Wilson se pudiera obtener inmediatamente este pueblo y centenares de miles de individuos más empezarían inmediatamente a trabajar. Aún bajo las condiciones actuales, me sorprende al recorrer el país el notabilísimo progreso que está realizando nuestro pueblo en la reconstrucción de sus casas y ferrocarriles y en la operación de sus plantas. En el camino entre Malines y Bruselas y entre Malines y Lovaina las dos terceras partes de las casas fueron destruidas por los alemanes y una tercera parte ha sido ya reconstruida."

El Presidente Wilson y su esposa presenciando las famosas carreras de caballos de Longchamps. A su izquierda, el Embajador inglés Lord Derby.

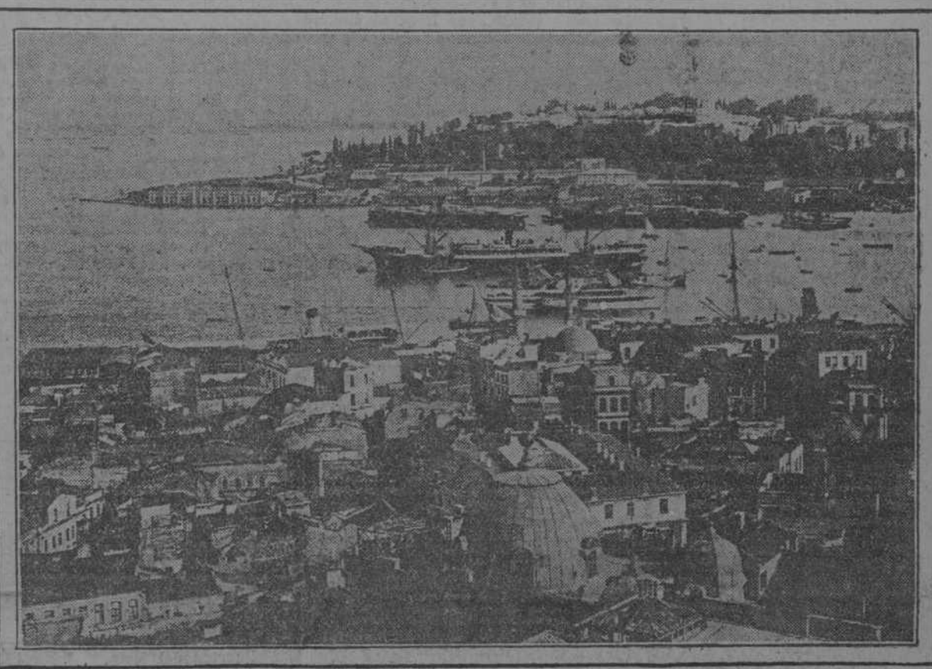

Constantinopla, la capital del imperio turco, que será ocupada provisionalmente por los americanos para guardar la entrada del Bósforo.

## Premios a los escolares de la Salle

Bajo la presidencia del Excmo. Sr. Tito Trocchi, Arzobispo de Lacedemonia y Delegado Apostólico para Cuba y Puerto Rico, tuvo efecto ayer por la mañana en el hermoso Salón de Actos del Casino Español, la solemne distribución de premios a los escolares de la Academia de La Salle.

El acto resultó una corroboración de cuantodecíamos en justo elogio de la enseñanza que suministran los Hermanos de La Salle, al referirnos a la anterior distribución de premios entre lo salumnos del Colegio.

Como en aquella oportunidad, numerosas y muy distinguidas familias participaron ayer de la sana y bulliciosa alegría de los pequeñuelos premiados, contribuyendo al realce de la simpática fiesta, la ajustada ejecución del atractivo programa confeccionado.

A las diez de la mañana dió comienzo el acto a los acordes del Himno Nacional, tocado por la Banda del Estado Mayor de la Armada, que con notable acierto ejecutó además el intermezzo de "Las Bodas de las Rosas", el capricho heróico "El Despertar del León" y "La Marsellesa", tan aplaudida siempre por nuestro público.

Los coros "Choeur des soldats", "Canto de la tarde", "El zunzún" y "Jerusalem", entonados a dos voces por los niños de la Academia, fueron muy celebrados. Y con justicia. Los requeñuelos lo hicieron bastante mejor que lo hacen a veces los mayores en nuestros teatros.

Las virtudes excelsas de San Juan Bautista de La Salle, el santo de "tierno corazón infantil", fueron ensalzadas en hermoso discurso por nuestro muy distinguido colaborador, el Lcdo. Francisco Elguero.

"Todo santo es una apología"—afirmaba el culto orador—y él hizo con notable acierto la del que ayer fué tema principal de su discurso, a través del cual aparecía espiritualmente la dulcesonrisa del amigo de los niños, de San Juan Bautista de La Salle.

El Lcdo. Elguero, de sólida y conocida erudición, tuvo párrafos muy atinados al referirse a la verdadera significación de los santos que con-

(Pasa a la DECIMA, columna 1a.)

UN MAESTRO DE ALEGRIA

"Cho-chó", el más caro de los clowns de los Estados Unidos, ha sido contratado por el gobierno de su país para enseñar sana alegría. Dará sus clases con su clásico traje de Pierrot blanco, negro y amarillo.

## Las nuevas sucursales del Banco Internacional

EN ARTEMISA

(Por telégrafo)

Artemisa, junio 22.

DIARIO.—Habana.

Hoy se inauguró la Sucursal del Banco Internacional con asistencia del Gobernador de la Provincia comandante Herryman, autoridades locales y representaciones del comercio y de la industria.

En dicho acto, que resultó muy lucido, hicieron uso de la palabra el doctor Lucilo de la Peña, el representante señor Francisco Galatas y el señor Eustasio Valdés.

Elegantes damas dieron realce al acto con su presencia.

El Padre Arocha bendijo el edificio en que se ha instalado la Sucursal.

Especial.

EN LAJAS

(Por telégrafo)

Lajas, junio 22.—8.44 p. m.

DIARIO.—Habana.

Efectuóse en la tarde de hoy la inauguración de la Sucursal en Cruces del Banco Internacional de Cuba, con gran solemnidad y brillantez.

Al medio día dióse en el hotel "Llano" un banquete de cien cubiertos espléndidamente servido.

A las dos p. m. se efectuó la inauguración de la sucursal, que fué bendecida por el Reverendo Padre Mediavilla con una concurrencia enorme en la que abundaban las bellas y elegantes cruceñas.

El Alcalde izó las banderas cubana y española a los acordes de himno nacional.

El administrador de la Sucursal, señor Bolívar, anunció la apertura y dió gracias a la concurrencia por su asistencia al acto; siguiéndole en el uso de la palabra el Subdirector del Banco señor Benavides, que en elocuente improvisación dió por abierta la sucursal en nombre de la Directiva; y explicó los fines de tales instituciones; el doctor Roque Garrigó, el doctor Güell y el doctor Trujillo entusiasmaron a los oyentes con sus oportunas y elocuentes peroraciones.

Un animado baile y un champán de honor dieron fin a tan simpática fiesta.

El Corresponsal.

## CABLEGRAMAS DE ESPAÑA

MOVIMIENTO EN LA POLICIA DE BARCELONA

MADRID, 22.

Como consecuencia del viaje realizado a Barcelona por el Director General de Seguridad ha sido trasladado a Madrid el Secretario de aquel Gobierno civil y se dejó cesante al inspector general de policía, señor Roldán.

Además han sido suspendidos de empleo y sueldo cinco inspectores y tres [illegible].

CONFLICTOS EN UNA PROCESION

BARCELONA, 22.

Al salir la procesión de la Catedral apareció la bandera catalana. El capitán general ordenó inmediatamente que se retirara dicha bandera. Esto originó una cuestión de etiqueta e inmediatamente se retiraron el Presidente de la Diputación y el alcalde, que son regionalistas.

Durante la procesión, los librepensadores prorrumpieron en silbidos, originándose alguna alarma; pero la policía restableció, con poco esfuerzo, el orden.

EXPLOSION DE UNA BOMBA EN VALENCIA

VALENCIA, 22.

Durante una procesión celebrada en esta capital hizo explosión una bomba que había sido colocada en un evacuatorio, resultando tres heridos graves, cinco leves y numerosos contusos.

EL PUERTO DE VIGO

VIGO, 22.

En una nueva reunión celebrada por las fuerzas vivas con asistencia del Secretario de la Cámara de Comercio de Nueva York, este confirmó la constitución de una poderosa empresa norteamericana para realizar en el término de dos años las obras del puerto de Vigo que están presupuestadas en cien millones de pesetas.

Se acordó telegrafiar al jefe del Gobierno señor Maura, para que el Gobierno dé facilidades a la mencionada compañía.

LA UNION DE LOS LIBERALES

MADRID, 22.

El señor Alba ha declarado que la unión de los liberales será eficaz y duradera si se cimenta sobre acuerdos políticos concretos.

Dijo que de no ser así no debe intentarse esa unión.

LAS HUELGAS DE ANDALUCIA

MADRID, 22.

El general Labarrera comunica impresiones optimistas respecto de las huelgas de Andalucía.

ROBO FABULOSO

MADRID, 22.

La policía ha podido detener a tres de los complicados en el robo de alhajas valuadas en un millón de pesetas.

(Pasa a la NOVENA, columna 7a.)

## La muerte de don Nicolás Rivero

MENSAJE DE PESAME

Nuestro querido Director ha recibido el siguiente cablegrama del ilustre Corresponsal del DIARIO DE LA MARINA en Madrid, señor Conde de la Mortera:

"Madrid, junio 22 de 1919.

Doctor José I. Rivero.

DIARIO DE LA MARINA.

Habana.

Lamento con usted y la patria la irreparable pérdida.

Gabriel Maura."

## EL GENERAL CROWDER

Por noticias particulares recibidas en esta capital, sabemos que el miércoles próximo, a bordo del vapor americano "Mexico", llegará a la Habana el Mayor General E. H. Crowder, asesor del Gobierno para la reforma de la ley Electoral.

## Labor cultural del Club Llanera de la Habana

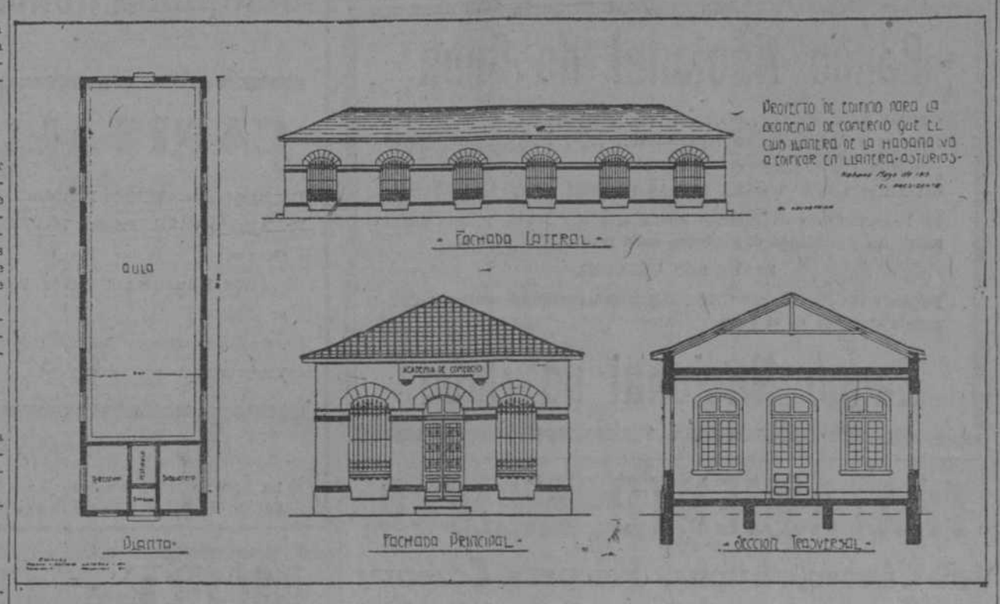


La idea floreció en el corazón nobilísimo de su Presidente, don Francisco García Suárez, nuestro querido amigo y vocal del Consejo de Administración del DIARIO DE LA MARINA. Era tan práctica, tan útil, tan altamente patriótica, que los socios, los llaneros, los hermanos de este presidente la acogieron en su corazón como se acogen la caricia de una buena madre, la bendición de la abuela, y el beso de la enseña de la Patria.

Y la idea fundióse en práctica donosa con una brevedad que provocó la admiración de los propios y el aplauso sonoro de los extraños, como lo prueba el arrogante plano de la nueva cátedras de cultura, de civismo y de patriotismo de la Gran Escuela de Comercio de Llanera, levantada por el amor intenso a la tierra nativa de los socios del "Club Llanesa de la Habana". Los cuales merecen, desde hoy y para siempre, el título de beneméritos de la Patria.

## El nuevo Director del "Diario"

El doctor José I. Rivero continúa recibiendo cartas y telegramas de felicitación con motivo de su nombramiento de Director rdel DIARIO DE LA MARINA.

Entre las cartas últimamente recibidas figuran las siguientes que nos complacemos en reproducir:

DEL DELEGADO APOSTOLICO

Habana, 20 de Junio de 1919.

Señor Dr. José I. Rivero y Alonso, Director del DIARIO DE LA MARINA.

Habana.

Muy estimado señor:

Con su nombramiento de Director del DIARIO DE LA MARINA, se ha confirmado, con espléndido triunfo, la esperanza de que será continuado, con no menor aliento, desde sus columnas, el mismo nobilísimo ideal, propugnado con tan firme acierto, por larga serie de años, y particularmente en los últimos cinco lustro. Y nosotros los Católicos, tenemos esa garantía en la mentalidad de usted intuitiva y sintética, y en su corazón, formados en la escuela íntima de don Nicolás Rivero, su venerado e inolvidable padre, ilustre maestro en el periodismo, y sobre todo sincera y francamente católico.

Nuestro mejor voto pues, es que siguiendo las huellas ya trazadas por tan seguro guía, se haga como él, invicto paladín de la más santa causa, que es la defensa de la verdad y moralidad católica, que merecieron a don Nicolás el aplauso del mismo Padre Santo, que quiso por eso honrarle con una de las mayores mercedes con que la Iglesia suele remunerar a sus más dignos hijos.

A las innumerables, pues, felicitaciones, que, en estos días, le llegan de todas partes, le ruego una las nuestras, como legítima y pública manifestación de complacencia nuestra y de todos los Católicos de la República; y, para que alcance el dicho altísimo fin, en la dirección del DIARIO, reciba la pastoral bendición de quien se profesa.

De usted su afectísimo y S. S.—**Tito Trochi,** Arzobispo de Lacedemonia, Delegado Apostólico.

DEL ALCALDE MUNICIPAL

Habana, 20 de Junio de 1919.

Señor Dr. José I. Rivero.

Ciudad.

Mi distinguido amigo:

Celebro mucho la merecida designación que de usted acaba de hacerse para dirigir el DIARIO DE LA MARINA. Estoy seguro de que usted será un continuador inteligente y entusiasta de la obra que su ilustre padre

(Pasa a la DECIMA, columna 7a.)

## El homenaje a don Nicolás Rivero

LA JUNTA DE ESTA NOCHE EN EL CASINO ESPAÑOL

Bajo lapresidencia de don Narciso Maciá se reunirá esta noche el Comité Ejecutivo del proyectado homenaje a don Nicolás Rivero. En esta junta, a la que concurrirán los Presidentes de las sociedades españolas y cubanas y los Presidentes de los clubs españoles de la Habana, que integran como vocales el Comité Ejecutivo, se dará lectura al manifiesto redactado por el Comité.

En la junta de esta noche dará cuenta el Secretario, nuestro compañero el doctor Tomás Servando Gutiérrez, al Comité, de los trabajos realizados en Pinar del Río por sus amigos los señores don Gil Alvarez Prida, doctor Cabada, popular Alcalde de la capital pinareña, y los señores

(Pasa a la QUINTA, columna 3a.)

# PAGINA MERCANTIL


## BANCO DE LA LIBERTAD

**AGUIAR, 65.**

Pagos por Cable. Cartas de Crédito.

**Giros sobre todas las plazas importantes del mundo y operaciones de Banca en General.**

**Apartados de Seguridad.**

Cuentas de Ahorros.

ADMINISTRACION; A-8940.
OFICINAS: A-7490.



## Mendoza y Co.

**BANQUEROS**

El hecho de ser esta la única casa Cubana con puesto en la Bolsa de Valores de Nueva York (NEW YORK STOCK EXCHANGE), nos coloca en posición ventajosísima para la ejecución de órdenes de compra y venta de valores. Especialidad en inversiones de primera clase para rentistas

ACEPTAMOS CUENTAS A MARGEN.
PIDANOS COTIZACIONES ANTES DE VENDER SUS BONOS DE LA LIBERTAD

Obispo 63. Teléfonos: A-5957 A-9624 A-2416


### VAPORES DE TRAVESIA

**Se esperan.**

Junio
22 Cádiz, de Barcelona.
23 Lake Weir, de New York.
23 Fernwood, de New York.
23 Tipton, de N. Orleans.
23 Ellis, de N. Orleans.
23 Tuscan, de Mobila.
23 Excelsior, de N. Orleans.
24 Cartago, de Colón.
25 Lake Govau, de N. York.
25 Princepton, de N. Orleans.
25 Esperanza, de Veracruz.
25 Morro Castle, de New York
25 Valbanera, de New Orleans.
26 Alfonso XIII, de New York
28 Copenname, de N. Orleans.
29 México, de New York.

Julio
3 Lake Como, de N. York.
4 Lake Louise, de Boston.
5 Reina María Cristina, de Bilbao.
5 Poeldijk, de Rotterdam.

**Saldrán.**

Junio
23 San Jacinto, para N. York.
24 Tuscan, para Cárdenas.
24 Cartago, para N. Orleans.
25 Venezuela, para St. Nazaire.
26 Esperanza, para New York.
26 Excelsior, para N. Orleans.
27 Morro Castle, para Veracruz.
30 Valbanera, para Coruña.

Julio
15 Infanta Isabel
30 Venezia, para St. Nazaire.

NOTA.—Además todos los días llegan y salen los ferries de Key West, y los vapores Miami y Mascotte, que sólo dejan de llegar los jueves y domingos.

### MERCADO AZUCARERO

Extracto de la "Revista Azucarera" de los señores Czarnikow, Rionda y Ca., de New York, correspondiente al día 13 del actual:

E. U. S. Sugar Equalization Board, Inc., asignó en esta semana solamente unas 22,000 toneladas de azúcar de Cuba, embarque en Junio, a 5.8[illegible]c. c.f. por libra (6.90c.), base 96, cuya cantidad no llegó a satisfacer las miras de los compradores ni de los vendedores.

NORUEGA

El "Commerce Reports" ha publicado recientemente un artículo sobre la situación del azúcar en ese país y en esta revista publicamos separadamente extractos de dichos repórters.

FRANCIA

Se dice que el Gobierno ha quitado todas las restricciones que existían durante la guerra sobre las importaciones de azúcar crudo y refinado, y como resultado este mercado se encuentra invadido con solicitudes de ese país.

JAVA

Un cable recibido recientemente dice que la presente zafra está un poco atrasada, pero no menciona cuál es la causa. Ya se han hecho ofertas por azúcares blancos de la próxima zafra (1920) a la paridad de 33c. libre a bordo (6.81c. por libra al cambio de $4.62.)

CUBA

Continúan las noticias por cable de que otros muchos centrales en la isla están concluyendo su molienda, debido, principalmente, al tiempo revuelto. En la parte oriental de la isla las condiciones han mejorado algo, pero en el Oeste continúan las lluvias propias de la estación.

Los recibos en esta semana en los principales puertos de embarque fueron de 91,293 toneladas, en comparación con 98,465 toneladas en la semana pasada, 77,628 toneladas en 1918 y 60,923 toneladas en 1917. Las exportaciones fueron de 83,347 toneladas; de éstas solamente 48,361 toneladas fueron para los puertos del Norte de Hateras, y no llenan los requisitos de las refinerías para esta época del año. Infortunadamente, los vapores, por regla general, no cumplen su itinerario, llegando en algunos casos muchos días después y causando, por consiguiente, indebido perjuicio a los embarcadores y refinadores. Las existencias han subido a 1,200,678 toneladas, de 1,192,732 toneladas en la semana pasada, en comparación con 1,056,100 toneladas en 1918 y 760,928 toneladas en el año anterior.

REFINADO

Debido a que los refinadores han rehusado comprometerse a entregar azúcares para embarques en lejanas fechas, la urgente demanda de refinado ha sido contenida. Copiamos el siguiente extracto de **Dun's Review**, que indica que el gran movimiento de compra no se limitó solamente a azúcares:

"Se hace cada días más difícil particularizar cualquiera industria en la que no haya habido un cambio favorable, en tendencia o en actuales transacciones, y ese cambio no se limita solamente a una sección o localidad, sino que abarca todo el país.

Como fundamento de esta recuperación, y sin la cual faltarían bases sólidas para el optimismo, hay la perspectiva de otro año de prosperidad en las regiones agrícolas, y las necesidades de los consumidores que han sido restringidas por las exigencias de la guerra están desarrollándose de una manera que está causando gran presión en la manufactura de ciertos productos; no solamente en la capacidad productiva para las necesidades actuales, sino para lo futuro, ahora que los compradores han cambiado su actitud anterior de comprar solamente lo estrictamente necesario; pero más aún, algunos vendedores se encuentran incapacitados para llenar todos los pedidos y se han retraído temporalmente de los mercados."

La demanda para la exportación continúa en exceso de la capacidad o la inclinación de los refinadores para suplirla, y no debemos perder de vista que sus contratos con la Royal Commission están tomando una gran parte de su capacidad refinadora, que anteriormente, en esta época del año, se utilizaba para las necesidades de este país. Esta situación continuará por algún tiempo y será muy interesante seguirla para saber si las recientes grandes compras han sido mayores que las normales en años anteriores.

ESTADISTICA OFICIAL

Damos a continuación un resumen del informe semanal de los recibos, de lo tomado para refinar y de las existencias de azúcar de los refinadores (en toneladas de 2.240 libras), correspondiente a la semana que terminó en Junio 7 de 1919, publicado por el Departamento de Estadística del E.E. U.U. Sugar Equalization Board, Inc. También se enumeran los recibos y lo tomado para refinar desde el día 1o. de Enero:

**Existencias de azúcar crudo en Mayo 31**

| | |
|---|---|
| Boston | 16,209 |
| New York | 55,271 |
| Filadelfia | 42,136 |
| Puertos del Este | 136,616 |
| Savannah | 3,263 |
| New Orleans | 36,243 |
| Galveston | 3,805 |
| Puertos del Sur | 43,311 |
| San Francisco | 44,374 |
| Total | 201,301 |
| Junio 6, 1919 | 145,869 |

**Recibos en la semana**

| | |
|---|---|
| Boston | 8,840 |
| New York | 42,399 |
| Filadelfia | 7,980 |
| Puertos del Este | 59,219 |
| Savannah | 4,439 |
| New Orleans | 10,735 |
| Galveston | 52 |
| Puertos del Sur | 15,226 |
| San Francisco | 9,660 |
| Total | 84,105 |
| Junio 6, 1919 | 90,784 |

**Tomado para refinar**

| | |
|---|---|
| Boston | 6,273 |
| New York | 45,832 |
| Filadelfia | 18,504 |
| Puertos del Este | 70,609 |
| Savannah | 2,598 |
| New Orleans | 13,626 |
| Galveston | 1,639 |
| Puertos del Sur | 17,913 |
| San Francisco | 12,591 |
| Total | 101,113 |
| Junio 6, 1919 | 84,192 |

**Azúcares crudos entregados al comercio**

| | |
|---|---|
| Boston | 14 |
| New York | .... |
| Filadelfia | .... |
| Puertos del Este | 14 |
| Savannah | .... |
| New Orleans | .... |
| Galveston | .... |
| Puertos del Sur | .... |
| San Francisco | .... |
| Total | 14 |
| Junio 6, 1919 | .... |

**Existencias de azúcar crudo en Junio 7**

| | |
|---|---|
| Boston | 13,762 |
| New York | 51,833 |
| Filadelfia | 31,612 |
| Puertos del Este | 102,212 |
| Savannah | 5,104 |
| New Orleans | 3,352 |
| Galveston | 2,168 |
| Puertos del Sur | 40,624 |
| San Francisco | 41,443 |
| Total | 184,279 |
| Junio 6, 1919 | 152,461 |

TOTAL DESDE ENERO 1o., 1919

**Recibos**

| | |
|---|---|
| Boston | 140,803 |
| New York | 897,591 |
| Filadelfia | 354,265 |
| Puertos del Este | 1,392,659 |
| Savannah | 50,421 |
| New Orleans | 276,829 |
| Galveston | 27,515 |
| Puertos del Sur | 354,865 |
| San Francisco | 248,072 |
| Total | 1,995,570 |
| Junio 6, 1919 | 1,680,230 |

**Tomado para refinar**

| | |
|---|---|
| Boston | 122,820 |
| New York | 854,281 |
| Filadelfia | 323,529 |
| Puertos del Este | 1,300,630 |
| Savannah | 47,319 |
| New Orleans | 243,487 |
| Galveston | 25,347 |
| Puertos del Sur | 316,153 |
| San Francisco | 214,138 |
| Total | 1,830,921 |
| Junio 6, 1919 | 1,534,230 |

**Azúcares crudos entregados al comercio**

| | |
|---|---|
| Boston | 92 |
| New York | 206 |
| Filadelfia | .... |
| Puertos del Este | 298 |
| Savannah | .... |
| New Orleans | .... |
| Galveston | .... |
| Puertos del Sur | .... |
| San Francisco | .... |
| Total | 298 |
| Junio 6, 1919 | .... |

### CIRCULARES COMERCIALES

**A. Revesado y Ca. (S. en C.**

Con efectos retroactivos al 30 de Abril último, ha quedado disuelta la sociedad que giraba en esta plaza con el nombre de A. Revesado y Ca. y con la misma fecha se constituyó otra nueva sociedad que bajo la denominación de "A. Revesado y Ca. (S. en C.)", continuará los mismos negocios y se hace cargo de todos los créditos activos y pasivos de la anterior.

Forma parte de la nueva firma los señores Ascencio Revesado González y Fernando Revesado González, socios colectivos gerentes; Francisco Rodón y Sastre, comanditario y Eugenio Burés y Bassas, socio industrial, habiéndose conferido poder a este último, para representar a la sociedad en todos sus negocios.

**Poder conferido**

Los señores J. Balcells y Ca., comerciantes de esta plaza, han conferido poder general a su antiguo empleado don Magín Malet y Pons, para que pueda usarlo conjunta e indistintamente con cualquiera de los actuales apoderados de dicha casa, señores Juan Azqueta y Celestino Pust.

**Manuel Seijo, S. en C.**

Con efectos retroactivos al primero de Abril de este año, y ante el Notario Licenciado Adolfo Nuño, ha quedado disuelta la sociedad que giraba en esta plaza bajo la razón de "Fernández y Rodríguez, S. en C."

Para continuar los negocios de la misma se ha formado ante el propio Notario otra sociedad que girará bajo la razón de "Manuel Seijo, S. en C.", que se hizo cargo de los créditos activos y pasivos de la disuelta, como continuadora de la misma.

Es único gerente don Manuel Seijo y Neiro, y comanditarios los señores Francisco Rodríguez Rodríguez y Luciano Fernández Rodríguez.

**C. Romero**

Ha quedado disuelta la sociedad que venía girando en esta plaza bajo la razón de "C. Romero y Co.", habiéndose hecho cargo el señor Romero de la continuación de los negocios y liquidación de todos los créditos activos y pasivos de la extinguida razón social.

**Grau, Silva y Ca.**

Ha quedado constituída la sociedad mercantil regular colectiva que girará en esta plaza bajo la razón social de "Grau, Silva y Ca.", para dedicarse al giro de tabaco en rama, siendo únicos socios gerentes los señores Baldomero Grau y Folch, Benigno Silva y Ceniza y Julio Silva y Ceniza.

**Otaolaurruchi y Ca.**

Se ha separado voluntariamente de la sociedad de "Otaolaurruchi y Ca.", de la que era gerente, don Juan Zuazola y Urriticoechea, asumiendo la representación de su capital los restantes gerentes o sean don Eradio Juliachs y don Emilio y don Manuel Otaolaurruchi y Villanueva, sin que la expresada separación altere en otra cosa alguna ni la marcha de los negocios sociales ni la escritura de constitución de esa Compañía mercantil.


## M. SUAREZ

**HABANA 72.**

Compra, Venta e Hipoteca de fincas rústicas y urbanas.

C3545 in. 30 ab.

## Dr. J. LYON

**DE LA FACULTAD DE PARIS**

Especialista en la curación radical de las hemorroides, sin dolor ni empleo de anestésico, pudiendo el paciente continuar sus quehaceres. Consultas de 1 a 3 p. m. diarias, Somerulos [illegible]

PARA

## Motores Marinos

**A. L. BALCELLS**

Santiago de Cuba

Use "GASTINE" en su motor.

## DINERO AL 1 por 100

BANCO DE PRESTAMOS SOBRE JOYERIA

Consulado, 111. Teléf. A-9982

## TANQUES de CEMENTO PATENTE ROTLLANT

Para toda clase de líquidos y melazas. Fundición de cemento de Mario Rotllant, Franco y Benjumeda.—Teléfono A-3723.

## Casa Turull

ACIDOS, DESINFECTANTES, PRODUCTOS QUIMICOS, ABONOS, INSECTICIDAS, PINTURA, SELLA-TODO.

MATERIAS FILTRANTES Y BLANQUEADORES PARA AZUCAR, CULTI-PACKERS.

## THOMAS F. TURULL Y Ca.

TELEFONOS A-7751, A-6368, A-4287.

Muralla, 2 y 4. Habana. 170 Broadway. New York.

## Intercontinental Telephone y Telegraph Co.

## Musso System

PROXIMAMENTE QUEDARA INSTALADO EL TELEFONO PARA COMUNICARNOS CON LOS ESTADOS UNIDOS, Y DESPUES SE TENDERAN OTROS CABLES A EUROPA, HASTA QUEDAR ENLAZADAS TODAS LAS NACIONES DEL MUNDO CIVILIZADO, POR UNA VASTA RED TELEFONICA Y TELEGRAFICA QUE NOS PERMITIRA COMUNICARNOS DESDE NUESRO PROPIO DOMICILIO CON CUALQUIER PARTE DEL GLOBO.

APRESURESE A SUSCRIBIR ACCIONES DE ESTA COMPAÑIA Y A LA VEZ QUE COADYUVARA A LA IMPLANTACION DE UNA GRANDIOSA OBRA QUE BENEFICIARA NOTABLEMENTE AL MUNDO ENTERO, OBTENDRA USTED GRANDES RENDIMIENTOS.

HOY SE VENDEN LAS ACCIONES A $15.00 CADA UNA Y PROXIMAMENTE EXPERIMENTRAN NUEVA ALZA NO LO DEJE, PUES, PARA MAÑANA.

Agente General para la Isla de Cuba:

## Pascual Pietropaolo

Manzana de Gómez, Departamento 308 al 311. Aptdo. 1707. Habana

## Mendoza y Cía.

**BANQUEROS**

Cuentas Corrientes-Cuentas de Ahorros, Giros PIGNORACIONES Y DESCUENTOS.

**OBISPO, 63.**

Teléfonos A-2416, A-5957, A-9624

## CAPITALISTAS

**EN LUGAR DE HACER HIPOTECAS**

## COMPREN

Bonos de la República de Cuba. Que son la PRIMERA HIPOTECA de esta Isla. Véannos y ahorrarán dinero.

## CARRILLO Y FORCADE

**Corredores-Notarios Comerciales**

Obispo 36. Teléfonos A-4983 y A-2707.

## Banco Nacional de Cuba

| | |
|---|---|
| Capital | $ 5.000.000-00 |
| Reserva y Utilidades no repartidas | 6.930.888-97 |
| Activo en Cuba | 111.652.938-69 |

GIRAMOS LETRAS PARA TODAS PARTES DEL MUNDO

El Departamento de Ahorros abona el 3 por 100 de interés anual sobre las cantidades depositadas cada mes.

PAGUE CON CHEQUES

Pagando sus cuentas con CHEQUES podrá rectificar cualquier diferencia ocurrida en el pago.

## Banco Nacional de Cuba

## JUAN AURELIO SOLLOSSO

VALORES en el N. York Stock Exchange y Bolsa de la Habana

COMPRO BONOS DE LA LIBERTAD

Obispo, 59. Teléfono M-1390 y A-5137

C 3900 29 d. 2

## Compañía General de Seguros "LA COMERCIAL"

**CAPITAL: 3.000,000**

Dr. Ramón García Mon, Presidente.
Sr. Alfredo Cañal, Primer Vice-Presidente.
Sr. Jesús Fernández, Segundo Vicepresidente.
Sr. Guillermo García Tuñón, Tercer Vicepresidente.

Sr. José Lombardo, Tesorero.
Sr. Manuel Paz, Vicetesorero.
Ldo. Jesús M. Barraqué, Secretario.
Dr. Félix Pagés, Director Médico.
Sr. Antonio Laza, Director General.

La honorabilidad y solvencia de las personas que forman el Consejo de Administración de esta Compañía, hacen que ésta sea la preferida de los comerciantes, industriales y propietarios.

a 5292 alt 4d-17

## Britannia Mining Co. Inc.

MERCADERES, 15. Telefonos A-1812, A-7839 y A-4274

Propietaria de minas de cobre, manganeso y cromo.

Exportadora de toda clase de minerales.

Sucursales en New York.

Ingenieros consultores de minas.

## TRATAMIENTO MEDICO

**del Cáncer, Lupus, Herpes, Eczemas y toda clase de Ulceras y Tumores.**

HABANA, 49, esq. a TEJADILLO CONSULTAS DE 12 a 4

Especial para los pobres: de 3 y media a 4.

## MORE y Compañía. Corredores

Ejecutamos órdenes sobre las Bolsas de la Habana, New York, París y Londres.
Compramos Bonos de la Libertad a los mejores precios.
AGUIAR 100, ESQUINA A OBRAPIA.

C4169 20d.-11

# EDITORIAL Y CORRESPONDENCIAS


## DIARIO DE LA MARINA

PRADO, NUM. 103.

FUNDADO EN 1832

DECANO EN CUBA DE LA PRENSA ASOCIADA

PRECIOS DE SUSCRIPCION:

| HABANA | | PROVINCIAS | | EXTRANJERO | |
|---|---|---|---|---|---|
| 1 mes | $ 1-40 | 1 mes | $ 1-50 | 3 meses | $ 6-00 |
| 3 Id. | „ 4-20 | 3 Id. | „ 4-50 | 6 Id. | „ 11-00 |
| 6 Id. | „ 8-00 | 6 Id. | „ 8-50 | 1 Año | „ 21-00 |
| 1 Año | „ 16-00 | 1 Año | „ 17-00 | | |

APARTADO 1010. TELEFONOS. REDACCION: A-6301. ADMINISTRACION Y ANUNCIOS: A-6201. IMPRENTA: A-5334.


## Los grandes problemas

Próximo a firmarse el tratado de paz que ha de asegurar por algún tiempo la tranquilidad política del mundo en lo que se refiere a las relaciones internacionales; quedan en pie tres grandes problemas de difícil solución por lo pronto, aunque a la larga no es dudoso que quedarán solucionados de un modo relativo. Dichos grandes problemas son la regularización económica del mundo, el orden político interior de las naciones y la cuestión obrera.

Aunque aparecen deslindadas estas tres cuestiones, lo más cierto es que las tres están íntimamente relacionadas y la solución de cualquiera de ellas ha de facilitar el arreglo de las otras.

El problema económico estriba en la necesidad de abaratar los precios en lo posible, por lo menos los precios de los comestibles y la ropa y las casas. Esto no se logrará sino fomentando la producción de esos artículos y ese fomento no será efectivo si no se dan franquicias a todo el que ejerza una industria de esta clase y por otro lado recargar los impuestos en toda industria que no produzca objetos de primera necesidad. Los gobiernos tienen a mano los medios de lograr esa transformación haciendo que la plétora de mercancías obligue a bajar los precios y haciendo también que tengan menos ventaja las demás industrias.

Si se consigue por el aumento de productos la baja relativa de precios la situación del proletario mejoraría porque ya no le será la vida tan penosa. Con esto el segundo problema del orden político interior de las naciones se hará más llano, porque las masas populares menos descontentas no darán oidos a los agitadores demagogos y el gobierno tropezará con menos dificultades en la dirección de la política y en el fomento de los servicios públicos.

Y en este caso también podremos conjeturar que la cuestión obrera presentará menos dificultades porque el espectro del hambre y la penuria no perturbarán tanto a las masas. Ya se inicia en los Estados Unidos y en otras naciones un método de organización industrial por el que los obreros tendrán la participación de un tanto por ciento en las ganancias del capital. Si esta idea se desenvuelve con equidad y justicia, teniendo en cuenta lo que representa el capital en dinero y lo que como capital representan las masas obreras; no hay duda que podrá hallarse una solución armónica por lo que los obreros se interesarán por la buena marcha de la industria y no habrá tantos conflictos huelguistas como lastimosamente se ven ahora.


Banco Internacional

ART. 13 — "De los Centros Comerciales de este Banco, NUEVE serán siempre comerciantes e industriales establecidos en Cuba."

Para nosotros no hay comerciantes pequeños: por eso hemos establecido en este Banco un servicio especial para los minoristas de todos los ramos.

CUENTAS CORRIENTES
CAJA DE AHORROS
GIROS a TODAS PARTES

CASA CENTRAL:
Mercaderes y Teniente Rey

SUCURSALES:

Monte 12.
San Rafael 1½
Belascoain 4.
O'Reilly 38.
Egido 14.
(Cabaña Internacional)
Fuente de Aguas Dulces.

Abasos.
Agramonte.
Agua Santa.
Alacranes.
Alquizar.
Amarillas.
Artemisa.
Bejucal.
Calimete.
Cartagena.
Caya de Avila
Cienfuegos.
Cimarrones.
Cruces.
Cumanayagua.
Cárdenas.
Caballeria.
Fomento.
Güira.
Guayos.
Güines.
Holguín.
Jaruco.
Jovellanos.
Matanzas.
Pinar del Río.
Piedrecita (Co.
Placetas.
Puerto Padre.
Rodas.
Sagua la Grande.
San Antonio de los Baños.
San José de las Lajas.
San Isabel de las Lajas.
Unión de Reyes.
Velasco (Oriental.
Zaza del Medio.


## VIDA OBRERA

### LA SOLUCION DE LA HUELGA DE TORCEDORES

LA MEDIACION DE LOS DOCTORES PEREZ ZAYAS Y ALZUGARAY. UN MANIFIESTO DE LOS TABAQUEROS

Después de dos meses de paro se reanudará hoy la actividad industrial en los ramos de cajonería y tabaquería.

Contra el deseo general habían fracasado las iniciativas puestas en práctica para solucionar el conflicto.

La última huelga general anuló los esfuerzos de los agricultores pinareños.

LA DESORPANIZACION

En este movimiento huelguista, se advirtió desde su inicio, que las partes organizadas tenían mucho ganado a su favor. Notorio era el afán de defenderse, pero la idea de la transigencia llegado el caso, era punto descontado. Esta consecuencia no se nos ocultó desde el primer día, era norma del señor Argüelles, Presidente de la Unión de Fabricantes; del señor Bravo, Presidente de los Torcedores, primero y del señor Arbesú, que reglamentariamente le sustituyó despues.

Las mayores dificultades parecían provenir de aquellos elémentos que desorganizados, hasta el día anterior se unieron en el momento de producirse la huelga; fijos en la disciplina improvisad, no calcularon la trascendencia de su actitud, en los elementos del bando opuesto industriales u obreros asociados desde antiguo en sus ideas y aspiraciones.

LOS MEDIADORES EN EL CONFLICTO

Necesaria fué la mediación del señor Pérez Zayas, Jefe del Negociado de Colonización y Trabajo de la Secretaría de Agricultura, que desde el pasado lunes, no descansó un instante, saliendo de una entrevista para entrar en otra, en cumplimiento de su deber, en parte obligado por las instrucciones de su Jefe superior, el general Sánchez Agramonte y por su propio deseo de poner fin a una situación que tenía paralizada la importante indstria del tabaco, con el consiguiente perjuicio para el capital y el trabajo.

Para lograr el triunfo encontró el señor Pérez Zapas numerosos obstáculos, algunos al parecer pequeños, resultaban montañas.

La suerte le deparó en su camino un valioso auxiliar en el doctor Carlos Alzugaray, que en representación de los dueos de cajonería, contribuyó con sus grandes dotes de hombre afable, científico de la situación; sin olvidar los intereses que tenía a su cargo, fué un colaborador decidido en la cuestión, contribuyendo en gran manera a la finalidad lograda.

Con gran habilidad secundó también al señor Pérez Zayas el señor Abelardo Bonzález, empleado del referido Negociado de Colonización y Trabajo, que se encuentra a las órdenes de aquél. Estos señores, en unión de Mr. L. S. Houston, Director del Trust, del Presidente de la Unión de Fabricantes, señor Ramón Argüelles, del Presidente del Sindicato de Fabricantes (boncheros) señor M. Blanco, de los señores Arbesú, Presidente del Congreso de Torcedores y del señor Rojo, secretario del mismo, discutieron todos y cada uno de los asuntos, con alteza de miras, desde la una de la tarde del sábao, hasta las doce e la noche, en cuya hora se levantaron las actas correspondientes, por las cuales quedó estipulado el acuerdo que puso fin a la enojosa huelga. Acreedores son todos a los más sinceros plácemes.

EL MANIFIESTO DE LOS TORCEDORES

Ayer se circuló la orden a los talleres de tabaquería, para que preparasen los materiales y se dispusieran a renovar sus interrumpidas labores.

Por su parte los obreros lanzaron un suplemento al Boletín del Torcedor, notificando la terminación de la huelga, a sus compañeros; razonando la resistencia mantenida en defensa de sus colectividades, afectadas en la parte moral por el conflicto de los cajoneros, extremo este que aprecian asegurado para el futuro, porque la unidad y la disciplina perdurará en ellos, con el ejemplo aportado.

Piden a sus compañeros que se den exacta cuenta de la importancia que reviste un triunfo moral al regresar unidos a los talleres y estimando más la institución, que ha logrado por su seriedad, darse a respetar en el orden de las consideraciones.

NO QUISIERON SER INTRANSIGENTES

Exponen sus deseos de no mostrarse intransigentes ni de prolongar la huelga; por tal motivo, aceptaron que se regresara al seno de los talleres de cajonerías, sin triunfos monetarios, ganando solamente la parte moral, fundamentada para los obreros cajoneros, en el reconocimiento del gremio, la aceptación de los delegados en los talleres y diez por ciento fijado para la admisión de los aprendices.

Reconocen que hubo un punto fuerte para la solución, al exigir la expulsión de los obreros que habían entrado a romper la huelga, y en esto, el doctor Alzugaray se hizo cargo del problema iniciando los trabajos con tan gran acierto, que culminaron en el más franco de los éxitos.

Después relata detalladamente las bases acordadas las cuales conocen desde ayer nuestros lectores.

COMO DEBEN DE REGRESAR AL TRABAJO

Termina el Boletín del Torcedor con esta exhortación a sus compañeros:

"Ahora bien, colocados en esta situación, los que tenemos el honor de representar a los torcedores, no podemos menos que trasmitirles nuestras más sinceras felicitaciones por la disciplina demostrada y encareciéndoles una vez más ya que es la norma seguida por las Sociedades de Torcedores, de que regresen todos el lunes al trabajo dentro del mapor orden y no perdiendo de vista que en los momentos de lucha, todos los medios son buenos cuando conducen a un fin noble, pero después que ésta termina deben las aguas correr por su sereno cauce y mantener como esperamos las más cordiales relaciones y mútuo respeto, mientras motivos no hayan que justifiquen lo contrario.

Este es el sentir de este Congreso y se lo trasmite a sus asociados, para que el lunes 23, cuando regresen a sus labores, guarden el más perfecto orden y el más comedido comportamiento".

Por el Congreso de las Sociedades de Torcedores de las Provincias de la Habana y Pinar de Río, firman el manifiesto los señores S. Arbesú, Presidente y José Rojo, secretario.

Hermosos conceptos sugiere el párrafo copiado. ¡Ojalá que no se presente ninguna causa que pueda justificar motivos contrarios a las buenas relaciones que se desean en largos años!

Para que así resulte deben de contribuir todos, obreros y patronos, y como en toda colectividad se producen a veces ligeras fricciones que no son patrimonio de ninguna colectividad, éstas requieren que por ninguna de las partes si llegara el caso, se miren bajo el prisma de un cristal diminuto, ni de aumento, que sacando las cosas del límite de la realidad, las agranda o disminuye con arreglo al cristal y no a su tamaño.

Grandes contratiempos comerciales y de competencia tiene que afrontar la industria y de común acuerdo sólo podrán vencerlos los industriales y los obreros.

EL BUEN CAMINO

La mútua consideración y el respeto social a los intereses p a las personas, trazarán el buen camino. Si esta orientación se respeta, mucho se habrá adelantado, pues aun en los momentos de lucha hemos oido conceptos de consideración y de afecto mútuo, por algunos propietarios y pór no pocos breros.

La justicia nivela las desigualdades y lo que se aparten de ella se anularán a sí mismos, porque las colectividades tienen un sagrado deber que cumplir, el de mantener la equidad y la justicia en sus procedimientos. Confiemos en una paz duradera y fructífera.

PARA AUXILIAR A LAS FAMILIAS OBRERAS

Un grupo de obreras ha organizado un Comité de Auxilios para recabar fondos destinados al auxilio de las familias que tienen algún familiar preso por motivos de la huelga o que haya sido expulsado y se encuentren faltas de recursos.

Estas obreras pertenecen a diferentes industrias; los donativos que se les envíen o recauden en los talleres se proponen repartirlos eqitativaente, formando un padrón de aquellas familias que estén necesitadas de dichos auxilios.

Figuran constituyendo este comité, como presidenta, Amada Gómez de Zamora; secretaria, Luisa Sosa; tesorera, Nieves Sanflez y nueve vocales; la dirección radica en San Nicolás 255, bajos.

LA UNION DE FOGONEROS, MARINEROS Y SIMILARES

El balance correspondiente a este gremio en los meses de agosto de 1918 a mayo de 1919, arroja el siguiente estado en líneas generales.

Ingresos generales: $4.018.11 centacos.
Egresos: $3.011.27 centavos.

Resulta actualmente un saldo en caja por la suma de $1.016.84. centavos.

LAS ESCOGIDAS DE TABACO EN RAMA

Se nos participa que esta semana abrirán los talleres de Escogida de Tabaco en rama, paralizados por la huelga de los cajoneros y torcedores y que regirán en la zafra d ceste año los siguientes precios:

Rezagadores: $3 por día.
Manojeadores: $3 por día.
Por terciado por día, $4.50.
Por tercio, 50 centavos cada uno.
Por tercio, 75 cts y $1.20.
Una paca, $1.00.
Los ayudantes, por día, $2.50.
Los ayudantes, por tercio 14 cts.
Engaviladores por tercio, $1.25.
Ayudantes, por día, $2.50.
Matul safado: 2 centavos.
Aniones-matul: 10 centavos.
Despaaldo: 4 centavos.

Estos precios fueron acordado en la Junta celebrada en la Bolsa del Trabajo por los Gremios Federales, hace algunas semanas.

C. ALVAREZ.


La Marca de Fábrica, el Producto, y la Fábrica detrás de ambos—

Los Instrumentos Tycos sirven al mundo eficazmente

El valor de toda gran industria al mundo en general consiste principalmente en la medida y eficacia del servicio que presta.

El surtido de nuestros productos abarca: Termómetros para el Hogar; Termómetros Industriales; Pirómetros; Reguladores de Temperatura, de Presión y de Tiempo; Higrómetros; Hidrómetros; Barómetros; Brújulas de Bolsillo; Brújulas de Agrimensores; Contadores de Aire; Niveles de Mano; Esfigmomanómetros; Termómetros para Fiebre, etc., etc.

La marca Tycos garantiza la precisión, seguridad y calidad superior de estos instrumentos, que son productos de una gran institución consagrada a servir al género humano de la manera más eficaz.

Para catálogos y demás pormenores dirigirse a: Taylor Instrument Companies Rochester, N.Y., E.U.A. Hay un Termómetro Tycos para Todo Fin.

807


## REVOLTIJO

### DE COSAS PROPIAS Y AJENAS

**Moralidad sin religión.** Si divorciáramos la moralidad de la religón y permitiéramos a la razón, (sujeta como está a los dictados de la opinión pública, a las pasiones, a los caprichos, a los prejuicios y respetos humanos), legislar en su propio nombre toda la basee y sanción del orden moral vendrían a tierra, y la esencial distinción entre el bien y el mal desaparecería por completo.

**Novedades curiosas.** La Francia,—Obispo y Aguacate—tiene entre sus artículos de señora ejemplares magníficos en bolsas, abanicos, peinetas y sombrillas. Y la casa de A. Ribis y Hermanos— Galiano 130— exhibe floreros, escribanías, juegos de café y refresco, vanity-caess, cadenas, cortaplumas, ceniceros, etc., muy artísticos y de una suprema elegancia. Todo ello, propio para regalar mañana a Juanes y Juanitas.

**Pensamientos** La mejor de las mujeres es aquella de quien no se habla para nada, ni bien ni mal.—Las declaraciones que más agradan al amor no son las que hace el hombre, sino las que se le escapan.

La colección de frases, ideas y pensamientos por P. Buil y Los nuevos derroteros del idioma (Librería Cervantes, Galiano 62), son también un buen obsequio de "días."

**Cantar.** A la puerta de la Inclusa—cantaba un ciego ayer tarde:—No hay en este mundo amor—como el amor de una madre.

**Edades proporcionadas.** — A un hombre que tiene 20 años, ¿qué mujer le corresponde en edad?—Una de 17.—¿Y al que tiene 30?—Una de 22.—¿Y al que tiene 42?—Una de 28. Al menos esta es la regla.

**Consejos.** No bebas con exceso en la comida.—Toma de postre una copa de vino Garnacha, y al acabar, una taza de café Gripiñas (ambas cosas de La Catalana, 8 de O'Reilly.)—No comas tanto que, al acabar, no puedas entregarte fácilmente a un trabajo intelectual o corporal.—Alegra la mesa con flores frescas del día (que puedes pedir directamente al jardín de Langwith por el A-3145)—Renuncia a los alimentos que tu estómago no digiera fácilmente.—Si eres mujer, usa un corsé higiénico que los hay, y muy lindos y baratos por cierto, (La Mimí, 33 de Neptuno). Y si eres hombre, usa calcetines blancos o de hilo crudo, y ropa interior de hilo, o mejor, de algodón fino y blanco. (La Rusquella, Obispo 108). Con estas precauciones ni te acatarrarás fácilmente, ni padecerás de estreñimiento y dispepsia sino muy rara vez.

**Frases célebres.** "Cuando yo muera, el mundo exclamará: ¡Por fin! (Napoleón en 1813).

ZAUS.


DR. FEDERICO TORRALBAS
ESTOMAGO, INTESTINO Y SUS ANEXOS
Consultas: de 4 a 6 p. m. en Concordia, número 25.
Domicilio: Línea, 13, Vedado.
Teléfono F-1257.

Suscríbase al DIARIO DE LA MARINA y anuncíese en el DIARIO DE LA MARINA


## Crónica de la vida gallega

Para el DIARIO DE LA MARINA

La Coruña, 21 de mayo de 1919.

El ingeniero francés M. Chatain que antes de la guerra figuraba al frente de una entidad franco española, dispuesta a acometer, entre otras empresas, la construcción del ferrocarril de vía estrecha Coruña-Carballo, Carballo-Santiago y Carballo-Corcubión, ha vuelto ahora a Galicia con objeto de reanudar sus interrumpidos trabajos en tal sentido.

La noticia causó enorme júbilo, no solo en La Coruña y Santiago, sino en toda la espléndida, fértil y rica comarca bergantiñana y en el cada vez más populoso pueblo de Corcubión, cuyo puerto está llamado a grandes progresos.

M. Chatain convocó a una reunión a los representantes de entidades de índole económica, comercial, industrial y financiera de La Coruña. Y en ella expuso a los congregados su idea.

M. Chatain tiene ya desde hace años el proyecto de dicha línea férrea ultimada; cuenta también con una parte del capital para la obra, necesita otra parte y no pequeña que deberían aportar los elementos indígenas.

El activo ingeniero francés, previa la exposición de un estudio económico del negocio, rogó a los capitalistas coruñeses que entre ellos y en reuniones sucesivas cambiaran impresiones concretas y meditadas sobre el particular Hubo estas reuniones, en efecto; pero hasta ahora nada definitivo se pudo llevar a cabo.

Son ciento ochenta kilómetros de línea los que se precisa tender en el proyecto de M. Chatain.

Dudamos que nuestros capitalistas se decidan a la empresa. Porque el negocio se haría a la larga y los ricos de este país quieren ganar desde el mismo momento en que entregan su dinero.

El teatro gallego está adquiriendo un gran desenvolvimiento.

Además del "Conservatorio" inaugurado en La Coruña, solemnemente, con "A man de Santiña," la Agrupación artística de Vigo de representaciones de obras regionales, y en Orense, acaba de presentarse al público, con éxito, una nueva entidad denominada "Fomento del teatro Gallego."

Si a esto se añade que varios compositores trabajan en partituras de óperas gallegas ,veremos que el galleguismo progresa enormemente, aun sin el apoyo de las pobres gentes ricas.

Continúa recibiendo el Comité Organizador en La Coruña de la Exposición de Arte Gallego en Buenos Aires, obras notables de pintores y escultores.

Ramón Zubiaurre, el ilustre artisvasco, que pasó una temporada veraniega en Cambadas pintando, envía dos cuadros: "Joven Gallega" y "Mamed." Pronto remitirá otro, "El gaitero," que tiene actualmente en la Exposición de París y a quien el gran poeta Cabanillas dedicara una composición alusiva.

Enviaron ya cuadros también Sotomayor, Llorens, Alfredo Souto, María del Adalid, Valentín Requejo, Bujados, Suárez de Couto, Imeldo Corral, Bello Piñeiro y otros muchos.

En escultura hay trabajos notables de Asorey y Ferrant.

Y los inteligentes artistas compostelanos Enrique Mayer y Rafael de la Torre, realizando una labor meritísima en pro del renacimiento de la azabachería en Galicia, que tanta gloria y fama alcanzó en otros tiempos, mandaron para remitir a Buenos Aires varias obras admirables en el género. Del primero es una estatuita de 32 centímetros de altura que recuerda las del siglo XIV, y el bloque de azabache—que tan difícil es hoy de encontrar—está montado sobre un artístico basamento ojival, de plata sobredorada, construído por el mismo artífice, que a su cualidad de grabador notable, une la de ser dibujante escultor, orfebre y azabachero.

Del segundo, del señor de la Torre es una artística plegadera de azabache, una pareja de aldeanos gallegos también de azabache, en que la moza hila en la rueca y el mozo se apoya en el "mallo"

Trátase de obras originales y meritorias.

Todo demuestra que la Exposición de Arte Gallego en Buenos Aires habrá de resultar honrosísima para nuestra raza.

Por su parte el extravagante y genial pintor lucense Xesus Corredoira anuncia que en breve celebrará una exposición de obras suyas en Nueva York.

El Alcalde del Ferrol, don José Llaveres, recibió una atenta carta del cónsul de los Estados Unidos en La Coruña, interesándole se sirva enviarle informes del proyecto del ferrocarril de la Costa a fin de facilitar dichos datos a los organismos indus-

(Continúa en la página SIETE)


Dr. J. Verdugo
Especialista de París. Estómago e intestinos por medio del análisis del jugo gástrico. Consultas de 12 a 3. Consulado, 75. Teléfono A-5141
C3277 alt. In.-16ab.

Dr. M. H. DE LAS CASAS
OCULISTA
Especialista de New York
Enfermedades de los ojos, oidos, nariz y garganta.
Consultas y operaciones: de 1 a 4 p. m.
Gratis para los pobres, los sábados
San Miguel, 49.—Teléfono A-0551
Habana.
16691 13 jl

STANFORD NEW YORK
Se arrienda hermosa casa, toda amueblada, con catorce habitaciones y dos baños, luz eléctrica, calentadores piano y victrola, grandes terrenos con sombra. Tenis Court Golf y espacioso garaje. Renta 800 pesos por toda la temporada. John W. Simpson.
9d-17 jn

BANDERAS DE FILAILA
AMERICANA ..
9x15—55.00
FRANCESA
9x15—$50.00
INGLESA
9x15—$64 50
ITALIANA
9x15—$85.00.
BELGA
9x15—$50.00.
AMERICANA
8x12—$45.00
J. Pascual-Baldwin
Obispo, 101

Dr. Claudio Fortún
Tratamiento especial de las afecciones de la sangre, venéreas y secretas, cirugía, partos y enfermedades de señoras. Inyecciones intravenenosas, sueros, vacunas, etc. Clínica para hombre, 7 1|2 a 9 1|2 de la noche. Clínica para mujeres, 7 1|2 a 9 1|2 de la mañana. Consultas de 1 a 4. Campanario, 142. Teléfono A-8990.
15169 19jn.

Dr. Gonzalo Pedroso
CIRUJANO DEL HOSPITAL DE EMERGENCIAS y del Hospital Número Uno.
ESPECIALISTA EN VIAS URINARIAS y enfermedades venéreas. Cistoscopia, cateterismo de los uréteres y examen de riñón por los Rayos X.
INYECCIONES DE NEOSALVARSAN.
CONSULTAS DE 10 A 12 A. M. Y DE 3 a 6 p. m., en la calle de
12052 31 m

Dr. F. García Cañizares
Catedrático de la Universidad
ALMENDARES 22,
Marianao
Consulta médicas: Lunes, Miércoles, Viernes, de 2 a 4
No hace visitas a domicilio

Dr. R. CHOMAT, padre
CONSULTAS DE 1 A 4
PRADO, NUMERO 78.
TELEFONO A-1340
Tratamiento especial de la Avariosis, Herpetismo y enfermedades de la Sangre.
Piel y vías genito-urinarias.

Dr. Hernando Seguí
CATEDRATICO DE LA UNIVERSIDAD
Garganta, Nariz y Oidos.
Prado, 38; de 12 a 3.

EL TRACTOR "REPUBLIC"
ES LA SENSACION DE 1919.

Construído y diseñado por la gran fábrica de los
CAMIONES "REPUBLIC"
la más importante y la más famosa en todo el mundo.
El éxito de los Camiones REPUBLIC, le es a usted bien conocido; el de los Tractores será aún mayor.
Los TRACTORES "REPUBLIC" son, para todos los Hacendados y Colonos, una magnífica INVERSION, no una ESPECULACION.
Rompen y cruzan con tres discos.
Tenemos en exhibición para entrega inmediata.
J. M. OTERO
Importador Exclusivo.
PRADO, 23. TELEFONOS A-4289 y A-4432. CARCEL, 19.

AZUCAR EN LA ORINA
LOS QUE PADECEN ESTA ENFERMEDAD SE ALIVIAN APENAS TOMAN EL ANTIDIABETICO DEL DR RYAN
Y SE CURAN CON SOLO 6 FRASCOS.
DEPOSITO: RICLA, 99.

# LA PRENSA

Hemos pasado unas horas muy entretenidas. Unas horas leyendo cartas. Los diarios están colmados de epístolas. El político, el artista, el hombre de negocios, el expatriado, el inventor de un submarino y de un aeroplano invisible, el amante anheloso y la mendiga y todos tienen siempre a mano pluma y recado de escribir... Y tinta ¿para qué os quiero? Es esta una modalidad de los presentes tiempos, donde el servicio de correos empieza ya a verificarse por la vía aérea.

Una de estas cartas—la más bella—discurre sobre el concurso a Máximo Gómez, suscribe esta misiva el señor Conrado Walter Massaguer, propietario y director de la maravillosa revista "Social" y gerente del Instituto de Artes Gráficas. El señor Massaguer, que es un verdadero artista, está capacitado, por su cultura, estudios profesionales y buen gusto, estético para emitir una opinión.

El señor Massaguer, se declara con entusiasmo por el proyecto Huerta-Cavarrocas. El DIARIO ha publicado esta misiva del señor Massaguer. Es un voto de calidad.

Y es un voto que vale por seis... Nos explicaremos.

La mayoría de los artistas nacionales dice el señor Massaguer es partidaria de la maquette de Huerta-Cavarrocas.

Y el señor Massaguer cita nombres Federico Edelmann, Sebastián Gelabert, González de la Peña, Aurelio Melero, etc. etc.

Opino, añade el señor Massaguer, en esta carta dirigida al señor Secretario de Obras Públicas—que los proyectos de Huerta-Cavarrocas son ambos un fiel reflejo del homenaje de toda una nación a su héroe máximo."

Una carta nos ha dado, por tanto, útiles informes sobre los proyectos de monumento a Máximo Gómez. Otra carta nos referirá las interioridades políticas del Partido Conservador.

El señor Segundo Ruiz, es el primero de los adictos al general Núñez, que protesta de la reunión celebrada en la residencia del señor Vicepresidente. Un nuevo Partido, un desgajamiento etc., son cosas muy peligrosas. Yo opto por la disciplina. Espere usted un poco, general.

Viene a decir el señor Ruiz. Esta carta da idea de la incertidumbre reinante en el partido del gobierno.

Y otra carta, suscrita por el señor Oscar Soto, representante y periodista, pone de relieve con fuerza poderosa esa incertidumbre.

Por cierto que "El Día" le recomienda el comentar su epístola, que acuda a una academia de gramática...

Es delicioso el apasionamiento político! He aquí a un periódico gubernamental, redactado por periodistas cultos, negándole a otro periodista ¡hasta los más simples conocimientos gramaticales!

Decirle al señor Soto que no sabe escribir es el colmo del apasionamiento. ¡Al señor Oscar que además de Soto, es un Calderón de la Barca. ¡Que así se apellida él!

El general Guas, en otra misiva, trata de probarle al doctor Alfredo Zayas que él fué un promotor de la revolución de Febrero.

Pero ¡si estamos ya en Junio, querido general!

Agua pasada....

Un inventor nos asegura en otra carta que ha descubierto un submarino insumergible y un acroplano que "no se ve" en el espacio...

¡Insumergible!

Y algunos diarios publican este comunicado con letras grandes.

El inventor es un zapatero de la calle de Figuras

¡Figúrense ustedes!

¿Por qué los periódicos franquean sus columnas a tantos desocupados, que por un quitame allá esas pajas envían una carta abierta dirigida al respetable público con vistas a la posteridad?

Debe ponérsele coto a esto Es una locura no muy pacífica aunque epistolar.

Tanto en la vida social como en nuestra profesión la eficiencia vale mucho. Sin embargo, ¡con cuánta frecuencia somos presa de un malestar (especialmente síntomas como dolores de cabeza, muelas, oídos; lumbago, neuralgias, fiebres, etc.) que nos quebranta la salud, destruyendo nuestra eficiencia!

Es lógico el que cada intelectual acuda al remedio más eficaz y a la vez inofensivo que exista para destruir el primer vestigio de los síntomas que puedan traer, como consecuencia funesta, graves enfermedades.

Según las experiencias médicas, la combinación contenida en las Tabletas Bayer de Aspirina y Fenacetina—atacando el mal en varios puntos—es insuperable, por cuanto la acción de uno de estos dos medicamentos eficaces refuerza la del otro. La sensación agradable y el bienestar que experimentamos después de tomar este eficaz remedio es admirable.

BAYER


# HABANERAS

## CARTEL DE LA NOCHE

Está visto.

Los lunes, tan temidos antiguamente por los empresarios teatrales, resultan ahora favorables a los espectáculos.

Bastará a demostrarlo todo lo que para hoy se anuncia, con carácter extraordinario, en los cartoles de teatros y cines.

Hay en todos un actractivo.

Y una novedad.

La función de Payret es para el Centro Valenciano, la simpática sociedad regional que preside don Victoriano Pérez López, representándose **Malvaloca** por la Compañía de Virginia Fábregas.

Habrá un acto de concierto por la aplaudida tiple Emilia Iglesias y el notable guitarrista Ramón Donadio.

Un éxito seguro.

Se despide de nuestro público, desde la escena de Martí, el distinguido cantante Ortiz de Zárate.

En las dos obras que integran el programa de la función, esto es, la zarzuela **Marina** y la ópera **Cavallería Rusticana**, cantará la parte de tenor el señor Ortiz de Zárate, figurando en otros de los principales papeles Rosita Claveria y el barítono Matías Ferret.

Noche de moda en Campoamor.

Se reserva para la tanda elegante de las nueve y media la exhibición de **Vanidad**, cuyo estreno será por la tarde, a las 5 y cuarto

La nueva cinta, en la que se desarrolla un intenso drama, tiene por protagonista a Mary Mac Laren.

Es noche de moda asimismo en el favorito Fausto y en el gran cine Miramar.

Anúnciase en el primero el estreno de **Oropel**, película dividida en cinco actos, por Kitty Gorden

Y una novedad en Rialto.

Consiste en la primera exhibición de **La Impulsiva**, hermosa cinta en la que luce su talento, gracia y belleza la inimitable Lina Cavalieri.

Va en la tanda última de la noche después de proyectarse a la 1 y media 5 y cuarto y 7 y media.

Muy interesante.

### UN ACCIDENTE

Ayer tarde, a última hora y al tomar puerto el vapor americano "Branstale", que traía al lanchón "Savannah", rompió el remolque, acudiendo a evitar que el lanchón se fuera al garete las lanchas de los prácticos y de la Sanidad marítima que condujeron al lanchón hasta frente a Casa Blanca.

El lanchón venía cargado de carbón mineral.

# Habana Yacht Club

### REGATAS DE OMDER KLASSES

Con tiempo inseguro y buen viento se verificaron ayer las regatas por la **copa de "Amder Klasses"**, correspondiente a la cuarta prueba del campeonato, un recorrido de 15 millas desde la playa de Marianao a boya de entrada del puerto de la Habana y regreso.

Las que se efectuaron el sábado con cuatro vualtas a un triangulo de tres millas según se marcaba para la quinta prueba fueron anuladas.

Para las de ayer se dió la salida a las 10 y 30 de la mañana. Sólo tres embarcaciones concurrieron:

"Marianao", del señor F. Garrigó, patronado por el señor Luis Garrigó a quien acompañaban los señores F. G. Rovingson y P. L. Schöllens; del "Habana Yacht Club";

"Okeia" "del Fortuna Sport Club" patroneado por el señor Manuel Areces, con los Víctor Pumariega y A. Coste, como tripulantes.

"Robin" del señor Juan O'Nagthen, patroneado por el señor J. E. Gorrin, y tripulantes señores Juan O'Nagthen y E. Roig, del "Habana Yacht Club".

Cruzaron la boya de la entrada del puerto a las 12 "Okeia" a las 12.01 "Marianao" y a las 12.03 "Robin".

Merece toda clase de felicitaciones la tripulación del "Okeia" por las acertadas maniobras que ejecutó antes de acercarse a la boya frente al Morro las que le permitieron rebasarla primero que sus contricantes y seguir rumbo a la playa de Marianao.

Desde el Malecón donde se hallaba un numeroso grupo de entusiastas del "Fortuna Sport Club" con el "sportsman" señor Ramón López distinguido vice-presidente de esa sociedad se ovacionó a los señores M. Areces, Víctor Pumariega y A. Coste por su habilidad en el manejo del "racer" "Okeia".

Este perdió terreno en el regreso a la playa de Marianao siendo alcanzado y pasado por el "Marianao".

Llegaron a la meta por este orden:

1o. "Marianao" a las 12.37'38, H. I. C." tiempo empleado: 2.27'38".

2o "Okeia" a las 12.59'54", "Fortuna Sport Club", tiempo empleado: 2.29'54".

3o "Rubin" a las 1.11'35. "H. I' C" tiempo empleado: 2.41'35".

Lugar que ocupan los "yachts" en el campeonato:

1o "Okia" 25 puntos; 2o. "Robin" 19 puntos; 3o. "Sprig" "Marianao" 15 puntos; 4o. Zori-Chiki" 7 puntos.

No corrieron: "Sprig" "Zorr-Chiki" "Ellen", "Harpoon" y "Quiver" actuaron como delegados: señor Julio Bonavía, Presidente del "Fortuna Sport Club", Rafael Pósso, por el "Habana Yacht Club".

Presidente del Tribunal: señor Samuel T. Tolon; cronometrador: señor M. Aspuru.

Juez de salida y llegada: señor F. Garrigó; Juez de ruta: señor M. Puente.

En la reunión del "Comité Nacional de Regatas" efectuada ayer a las 2 y 30 de la tarde concurriendo los señores Alonso Franca, por el "Vedado Tennis Club", José René Morales, por el "Habana Yacht Club", Joaquín Gil del Real por la "Asociación de Dependientes del Comercio" Eduardo A. Giberga por el "Club de Sport de la Universidad" G. Menocal por el "Club de Chaparra", se tomó el acuerdo siguiente:

Convocar para la Copa Congreso regatas de "yachts" de vela con "handicap" que se efectuará el 2 de Agosto próximo a las 10 de la mañana.

Se convocará para esa prueba nautica a todos los "clubs", reconocidos de Cuba. Las tripulaciones habrán de ser "amateurs" y la inscripción antes del 20 de Julio.

Con motivo de las regatas de 8 remos y "simple scull" del "Habana Yacht Club" se invitará a todos los "clubs" reconocidos para que se inscriban antes de 30 de junio y antes de esa fecha nombraran sus delegados los cuales se reunirán a fin de conocer los detalles de las regatas

Además la directiva del "Habana Yacht Club" se reunirá el lunes 30 del actual para ultimar todo cuanto se refiera a la fiesta social y nautica que tendrá efecto con motivo de las regatas de ocho remos, anunciado para el 6 de Julio.

# NOTICIAS DEL PUERTO

### LLEGO EL VAPOR ESPAÑOL "CADIZ" CON 731 PASAJEROS. UN ACCIDENTE AL VAPOR "BRANSTALE. TRES ENFERMOS. EL "CALAVERA".

EL "CADIZ"

Procedente de Barcelona, Valencia, Cartagena, Málaga, Cádiz, Coruña, San Juan de Puerto Rico y Santiago de Cuba llegó ayer, después de las 10 de la mañana, el vapor correo español "Cádiz", de la línea de Pinillos, que trajo carga general y 731 pasajeros.

Durante la travesía de este vapor desde San Juan a Santiago de Cuba falleció un pasajero, de resultas de una angina de pecho que padecía.

También quedaron en Santiago de Cuba 19 pasajeros de dicho barco, que padecían de grippe y tifoidea.

EL PASAJE

Entre los pasajeros de cámara de este vapor figuran el militar español don Andrés Zamora.

El diplomático señor Cayetano Coll.

El propietario Constantino García y familia, Ernesto Capriloo, Matilde Conde, Félix García, Carlos Monceras, Luis Ernesto, Elise B. Tone, Armando Medina e hijos, John P. Applin y familia, Miguel Barreto, José Margaroda, Daniel Ramírez, Alberto Fuentes y familia, Cruz L. Lewis, Rosa Rinder, María Torrente, Salvador, Narciso y Anita Torriente, José Díaz Conti, Mateo Aranda, Tomás Vázquez, José Francés, Valentina Verón, W. S. Roberts, el dentista Luis Flores Lavie, Natividad Pérez, Antonio Moledo, Luis Dossantos, Enriqueta y Emilia Zamora, Andrés Bosch Pujol, Cecilia Viadal e hijos, Manuel Martín, Angela Fregola, Jaime Simeón, Alonso García, Mercedes, María y Concepción Moral, Isabel Blanco, Pablo Rey Martínez, Pascual Colino, Aquilino Montero, Saturnino Gómez, Germán Acevedo, Manuel Garrido y otros.

TRES ENFERMOS

Al hospital "Las Animas" fueron remitidos tres enfermos que trajo el "Cádiz" y que se nombran Anacleto Martínez, José Tajes y José María Gandón.

EL "CALAVERA"

Procedente de Norfolk ha llegado ayer el vapor americano "Branstale" que trajo un cargamento de carbon mineral.


se halla en cada cajita. Se usa por todo el mundo para curar resfriados en un día.

**SOLO HAY UN "BROMO QUININA,"** que es LAXATIVO BROMO QUININA. La firma de **E. W. GROVE**


# Centro Asturiano de la Habana

## SECRETARIA

(SUBASTA DEL SUMINISTRO DE IMPRESOS)

De orden del señor Presidente de este Centro Asturiano, se anuncia que se saca a pública subasta el suministro de impresos del Centro y de la Casa de Salud "Covadonga."

El pliego de condiciones y los modelos de impresos objeto de la subasta, se hallan en esta Secretaría a la disposición de las personas que deseen examinarlos, en horas de oficina.

El plazo para la admisión de proposiciones terminará a las cuatro de la tarde del día 28,—sábado,—del corriente mes.

Habana, 20 de junio de 1919.

R. G. Marqués,
Secretario.

C. 5431 8d.-21.

SI SUFRE DE ARTRITISMO, REUMA Ó GOTA,

TOME

PIPERAZINA LLOPIS

DE FAMA MUNDIAL

Y RECUPERARÁ SU ACTIVIDAD Y SALUD

DE VENTA EN FARMACIAS Y DROGUERÍAS.

LABORATORIO DEL DR. A. LLOPIS-ROSALES, 8. MADRID.

TODAS LAS FAMILIAS Y PERSONAS DE BUEN GUSTO, PREFIEREN LOS

**Chorizos LA LUZ de AVILÉS**

Unicos Legítimos Asturianos que se Importan en Cuba.

DE VENTA EN LOS ESTABLECIMIENTOS MAS ACREDITADOS DE LA REPUBLICA.

UNICOS RECEPTORES:

GONZALEZ Y SUAREZ, S. en C.

BARATILLO, 1. HABANA.

TIPO ESPECIAL DE

BAUL INDESTRUCTIBLE

Por sus valiosos materiales no tienen competencia ni en calidad ni en precio.

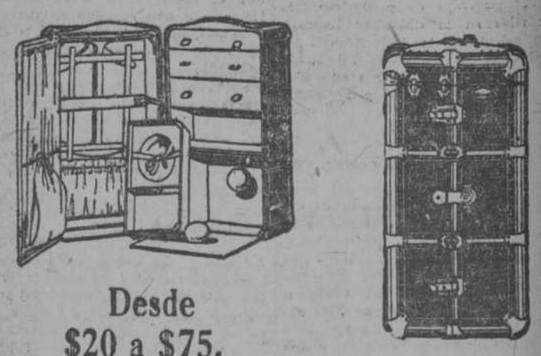

Desde $20 a $75.

"LA GRANADA"

Obispo y Cuba. Mercadal y Co.

Maletas de cuero, desde $10, en todos los estilos.

Jabón Sulfúrico de Glenn

30 por ciento azufre puro

Un jabón medicinal insuperable para el baño. Embianquece el cutis, calma la irritación. Limpia y embellece.

Como este jabón ha sido falsificado en Cuba y Sud América, demande el verdadero Jabón Sulfúrico de GLENN que es el mejor.

De venta en todas las droguerías.

C. N. CRITTENTON Co., Prop.
115 Fulton Street, New York City
Century National Chemical Company.
45 West Broadway, New York City.

MALAS MADRES

Son aquellas que sabiendo cuántos disgustos acarrea el criar un hijo raquítico persisten en su sistema de alimentación y vida.

Su leche puede ser abundante o escasa, pero no saben si contiene las materias que nutren y hacen fuerte al niño.

Por amor a su hijo cambie usted de régimen; ventile bien sus habitaciones, tome algunos paseos higiénicos y ayude a la nutrición y riqueza de la leche con la Nutrina lodada del Dr. ROUX.

En Droguerias y Ricla 99, se vende.

DR. F. LEZA

Laureado por la Universidad de la Habana
MEDICO DEL HOSPITAL "MERCEDES."
Especialista y Cirujano Graduado de los Hospitales de New York.
ESTOMAGO E INTESTINOS
San Lázaro, 254, esquina a Perseverancia. Teléfono A-1846. De 1 a 3.
C 2936 alt. 154-3

DIARREAS DE LOS NIÑOS

El único remedio que cura las diarreas de los niños (diarreas verdes inclusive) hasta el punto de restituir a la vida a enfermos irremisiblemente perdidos, es el Elixir Estomacal de Sáiz de Carlos.

ESTUDIO MARIANO MIGUEL

CLASES DE PINTURA

Dibujo, Colorido, Composición y figura.
Clase especial de Estética del color (procedimientos y su técnica.)

A núm. 41, entre 3 y 5.

Teléfono F-1388. Vedado.

# HABANERAS

## ANTE EL ALTAR

Una boda más.

Celebrada el sábado último.

En pleno día, a las doce, recibieron la solemne consagración de sus amores la señorita Ana María Solano e Iturralde y el joven y distinguido ingeniero Raoul Cabello y Mazorra.

Es nieta del Conde de Bainoa, ya difunto, la lindísima novia.

Y es sobrina, a su vez, del Ministro de Cuba en Uruguay, doctor José María Solano, y del señor Angel Solano, nuestro Cónsul General en Tampa.

Y la madrina, la distinguida señora María Luisa Mazorra viuda de Cabello, madre de la novia.

En nombre de ésta actuaron como testigos su señor tío, compañero tan querido del periodismo como Arturo Solano, redactor de **La Discusión**, y el señor Rodulfo Mazorra, Contador de la Renta de Lotería.

Y los distinguidos doctores Adolfo Cabello y Francisco Penichet como testigos de la novia.

Numerosa la concurrencia.

Contábanse entre ésta las familias de Mazorra, Cabello, Montoro, Capote, Navas, Santurio, Franchi, Morales, Arregui, Gomis, García Ziburro, del Valle, Azpiazu, Salvat, Albear, Granados, Segura, Alfonso, Ordóñez, Prieto, Moynelo, Armas, Mendieta, Penichet, O'Farrill, Briñas, Chabau, Calves, Santa María, Alfaro, Montero, Cuesta, Herrera, Xenes, Rodríguez Embil e Iturralde.

Un grupo de señoritas

Grupo del que eran realce y gala Gloria Alfonso, Lourdes Solano y María Antonia Cabello.

Momentos después partieron los simpáticos novios con dirección a Cárdenas.

Van a un poético chalet en la culta ciudad para disfrutar del inefable goce de una luna de miel en sus preludios.

¡Sean muy dichosos!

## LOS QUE SE VAN

Despedidas

¿Qué día pasa sin darlas?

El señor Marcel Le Mat y su elegante esposa, Marie Dufau, embarcan hoy en el correo de la Florida

Van a Nueva York para seguir viaje a Francia después de permanecer por espacio de breves días en la gran metrópoli americana.

El vapor **San Jacinto**, que ha demorado su salida hasta las diez de la mañana de hoy, lleva entre su numero pasaje a la apreciable familia de Soliño

Se despide mañana una dama, la interesante Clementina Pino de Lezama, para la que hay en esta sociedad afectos y simpatías.

Embarca para el Norte acompañada de sus señores padres, los respetables esposos Juan Pino y Francisca Quintana y de su hermana Paquita.

Van a las Montañas.

Allí esperarán al señor Augusto Lezama, a quien retienen en esta ciudad por el momento, asuntos particulares de importancia

Antes del otoño se proponen estar de nuevo en su elegante residencia de la calle 17 en el Vedado

Salustiano Villegas y Luisa Somoano, que contrajeron matrimonio el pasado sábado, emprenden el miércoles su viaje de novios.

Se dirigen al Norte.

Procedentes de Cienfuegos llegaron a esta capital los distinguidos esposos Calixto Gutiérrez y Pilar Orfila con su idolatrado hijo Pedrito.

Alojados en el gran hotel **Inglaterra** aguardarán la salida del **Alfonso XIII** para embarcarse con rumbo a Europa

Van en viaje de recreo.

## LA CORRALITO

Un homenaje

De admiración y de simpatía.

Se le tributará a la Corralito, la sin par Corralito, en la noche del miércoles próximo.

Combínase al objeto una función que rodeada de poderosos atractivos habrá de celebrarse en el gran teatro Nacional.

Diré por adelantado que las huestes artísticas que ocupan actualmente nuestro primer coliseo pondrán en escena **El noble amigo**, bonita zarzuela en un acto, nueva en la Habana.

Nota saliente en el programa de esta fiesta teatral será el debut de Vicenta Llona

Una canzonetista admirable

La Corralito, que goza de una popularidad envidiable, recibirá esa noche las mejores y más elocuentes pruebas del cariño con que siempre, desde su primera aparición escénica, la distinguió nuestro público.

Culminará el homenaje que se le prepara en una consagración de sus méritos

Y de sus simpatías.

---

Las bodas de esta noche.

Son dos.

En la Iglesia del Sagrado Corazón, en el Vedado, la de la señorita Blanca Sarria Alicot y el señor José S. López Salvador

Y en la casa de la calle de Campanario número 92, altos, la boda de la señorita Ernestina Valor Godínez y el joven Jorge Godínez Ledón..

Se celebrará a las nueve.

---

Raúl Mejer y Martín.

Tuve el gusto de saludarlo en el **Unión Club** noches pasadas.

El distinguido joven, canciller del Consulado de Cuba en Birmingham, Inglaterra, llegó a mediados de la anterior semana por la vía de Nueva York

Viene en uso de licencia.

---

En Martí.

Una función está próxima

Es la que acostumbra a ofrecer mensualmente la Sociedad Teatro Cubano.

Se celebrará el lunes último de mes con un programa donde figuran **Domingo de Piñata**, de Mario Vitoria y Ernesto Lecuona, y **El recluta del amor** y **La caravana**, de Sánchez Galarraga, Ruiz París, Lecuona y el maestro Benlloch.

Obras que han sido los últimos éxitos de la Compañía de Zarzuela que ocupa el popular coliseo de la calle de Dragones.

Dicha función es gratuita para los miembros de la floreciente Sociedad Teatro Cubano.

Han sido puestas de venta las localidades en San Nicolás 8, en Crespo 6 y en la Administración de Martí

Cuesta la luneta peso y medio

---

En perspectiva...

Una boda está concertada.

Son los contrayentes la señorita María Emma Escobar y el señor Jorge Lussenhop, miembro de nuestra colonia alemana, quien acaba de ingresar en la religión católica.

En la ceremonia efectuada a este objeto ofició Monseñor Mejía auxiliado del Rev. Padre Mujica.

Tuvo ya efecto la toma de dichos, quedando señalada la boda, según anuncia el querido cronista de **El Mundo**, para el jueves 3 de Julio.

Se celebrará en la Merced

---

La nota final.

Es del último compromiso.

Para el distinguido joven Ricardo de la Torre fué pedida en la noche del sábado la mano de la bella y muy graciosa señorita Clemencia Capablanca.

Hermana del campeón ajedrecista, nuestro glorioso Raúl Capablanca, que se encuentra en Nueva York pronto a salir para Inglaterra a fin de tomar parte en el Torneo de la Victoria.

El padre del expresado joven, señor Ricardo de la Torre, formuló la petición oficialmente.

Llegue hasta la encantadora Clemencia con estas líneas mi felicitación

Y recíbala también su elegido

**Enrique FONTANILLS.**

...La señora necesitó extraer de la bolsa un objeto que llevaba, y era tan elegante la bolsa, y tan fina, y tan bien armonizaba con su **toilette**, que una de las personas que estaban allí dijo a las demás:

—¡Fíjense ustedes con qué respeto miramos todos a una persona que viste con elegencia!

**BLUSAS de seda y piel**

*Variedad de estilos y calidades. Tenemos la que a usted le gusta. Véalas.*

C5453 1d.-23 1t.-24

TABLETAS KI-MOIDS PARA INDIGESTION

La nueva preparación de los Laboratorios de la Emulsión de Scott.

En frasquitos de módico precio. Pídalos en las Boticas.

12


## Atentado

Acusados de un delito de atentado a dos agentes de la autoridad, fueron remitidos anoche al Vivac, por el tiempo que determina la ley, Ricardo Capé Aponte, vecino de Salud 98, y Carmen y Teresa Romero, de la calzada de Columbia, 17.

Capé y las hermanas Romero se encontraban comiendo en la fonda que existe en Dragones 29, y al ser requeridas por los vigilantes 207 y 29, por promover escándalo, se les abalanzaron encima y les agredieron.

Los acusados negaron el hecho.


**Dr. M. Costales Latatu**

CIRUJANO DEL HOSPITAL "CALIXTO GARCIA."

Cirugía abdominal. Especialmente enfermedades y operaciones de señoras. Consultas de 2 a 4, en Galiano, 12. Tel. A-8811. Particular: F-1204.

c 3696 al 15d-3


El DIARIO DE LA MARINA es el periódico de mayor circulación de la República.

## El homenaje a Don Nicolás Rivero

(Viene de la PRIMERA PLANA)

Girbal y Jacinto González.

También leerá al Comité una expresiva carta de don Nicolás Castaño, quien ofrece su valioso e importante concurso y su adhesión personal a los trabajos que se realicen en Cienfuegos en favor de la noble idea del homenaje al que fué su querido y admirado amigo don Nicolás Rivero.

El Secretario del Comité cita por este medio, en la imposibilidad material de hacerlo directamente, a los señores Presidentes de sociedades españolas y cubanas y a los Presidentes de clubs regionales para la junta de esta noche, a las nueve, en el Casino Español, y ruega a todos su asistencia al acto.

---

De "Asturias", la interesante revista gráfica que con plausible acierto dirige el señor J. M. Alvarez Acevedo reproducimos el siguiente artículo con nuestro profundo agradecimiento:

**"EN MEMORIA DE DON NICOLAS RIVERO**

El intenso, general sentimiento que produjo la muerte del patriarca del españolismo, del insigne periodista, gran corazón y gran cerebro, sigue latente; hace 19 días que dejó de existir, y las expresiones de condolencia continúan llegando de todas partes, y en número crecidísimo. No se registra en Cuba otra manifestación de duelo tan unánime; las virtudes de don Nicolás, que no supo más que prodigar el bien, florecen ahora, en estos instantes de tribulación, con el perfume de la gratitud y el vigor de la espontaneidad.

Todo el mundo lamenta su muerte. Políticos, jurisconsultos, literatos, artistas, industriales, obreros, prominentes personalidades y humildes hijos del pueblo, cuantos en Cuba representan un valor social, hánse asociado, en mensajes y expresiones sentidísimas, al duelo de la familia del ilustre finado. El DIARIO DE LA MARINA, que él dirigió con singular prestigio, es tribuna por la que van desfilando cotidianamente estas confortadoras demostraciones de pesar. Y eso que todavía los hechos no nos han obligado a convencernos de que con el señor Rivero se nos fué algo más que el hombre santo, por su hombría de bien, y el hombre cumbre por su talento y prestigio, con ser ello tanto. Hemos perdido los españoles lo que es irremplazable: el portavoz de nuestros intereses; el paladín de nuestras glorias patrias; el brazo robusto que nos defendía y el cerebro ciclópeo y la voluntad titánica que ponía en la defensa arrestos y entusiasmos inconmensurables, acompañados de una autoridad siempre acatada.

Esto parecen haberlo comprendido las sociedades hispanas, desde los grandes Centros a las modestas agrupaciones regionales que, en sus cartas de pésame a la anciana viuda y a los hijos de don Nicolás, dejan descubrir el pesimismo que las domina, al contemplarse solas en lo sucesivo. ¿Quiénes mejor que las entidades españolas sabían lo que significaba el viejo maestro, el insigne patriarca?

El gran dolor, que así se exterioriza, plasmará en breve en un magnífico monumento que guarde los restos del llorado muerto. Se ha formado un Comité Ejecutivo, que componen distinguidos señores de la alta banca y del comercio con los presidentes de todas las sociedades españolas, grandes y pequeñas. Comité encargado de dar forma al proyecto de perpetuar el recuerdo de don Nicolás y de hacer sentir el cariño que se le profesaba.

Las primeras gestiones han sido acogidas con caluroso, vivo entusiasmo, como tenía que acaecer tratándose de honrar a quien fué el primer español de América y el más insigne de los periodistas contemporáneos.

"Asturias" no necesita decir que se asocia al homenaje. Nuestro don Nicolás tiene un santuario en el corazón de cuantos laboramos en esta Revista, a la que él prestó la luz de su inteligencia y el apoyo de su fortaleza.


**La Casa de Hierro**

Gran surtido en muebles de mimbre con cretona, de rejilla y de caoba con cuero legítimo, para residencias y oficinas.

**Hierro González y Cía.**

Obispo, 68.

**DOBLADILLO DE OJO A MAQUINA**

AGUACATE No. 58.

ESTRUGO Y HNA.

c 3101 alt 10d-8

**NO MAS HERNIAS NI QUEBRADURAS**

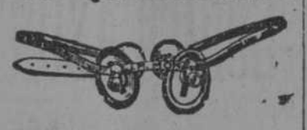

Usando el tratamiento MON producto de 40 años de experiencia. Premiado con la Legión de Honor y medallas de ORO en París y en todas las exposiciones. Sin explotación ni engaño.

Tengo un completo surtido, para todas las necesidades del cuerpo humano, edades y sexos. Fabrico en mi establecimiento de Matanzas, PIERNAS, MANOS, FAJAS, BRAGUEROS, y toda clase de aparatos para corregir defectos físicos.

JOSE MARIA MON Teléfono A-5933

Obrapía No. 59. Habana

**AVISO**

Llegaron los especiales hilos para bordar en máquina; hilo de la marca Cometa, en todos gruesos, almohadillas para hacer encaje de hilo, ráfia para labores con su álbums explicativos. "La Esquina", sedería y perfumería. Obispo, 67. Tel. A-6624. Habana.

17394 4m. 2t. 24 jn.

**Encima de lo malo, está lo bueno**

Por eso está **encima** de todos, el **CAFE** de **"LA FLOR DE TIBES"**, Reina 37. Teléfono A-3820.

**VELLOS**

Se estirpan por la electrolisis, con garantía médica de que no se reproducen. Instituto de Electroterapia. Dros. Roca Casuso y Piñeiro. Neptuno, 65, altos. De 1 a 5

En SOMBRILLAS de alta novedad, inmensa colección con dibujos selectos y escogidos, este verano damos la más alta nota.

**Díaz y Lizama**

**Neptuno y San Nicolás**

**CHEVALINE**

Jugo Muscular de Caballo, Concentrado

RECONSTITUYENTE PODEROSISIMO

Constituye una sobrealimentación provechosa en todos los casos de debilitamiento, en los estados anémicos y convalecientes. Engorda, fortalece. CHEVALINE, vence la desnutrición de los tuberculosos y el raquitismo de los niños.

DE VENTA EN TODAS LAS FARMACIAS

PREPARADO POR L. THOMAS, PARIS

Pida el folleto de la CHEVALINE a Le Bienvenu y M. Revilla, Virtudes 43, Habana.

**ACORDEON-PLISADOS y DOBLADILLO de OJO**

ZULOAGA Y Ca., S. en C.

AGUILA. No. 137, entre San José y Barcelona

TELEFONO A- 8415.

PREVENCION DE LAS INFERMEDADES VENEREAS PARA HOMBRES Y MUJERES.

De venta en Droguerías.

Representantes:

Pharmaceutical Supply Co

Empedrado 58

c 4720 alt 14d-3

—¡Hija, estoy admirada!

—¿De qué?

—Esa blancura de nieve, esos colores tan lindos..

—Ya lo creo, figúrate que uso a diario la LOCION AGUA EGIPCIA y la ARREBOLINA líquida marca CEBRA.

—¿Es muy caro?

—¡Qué va! a $1.00 el frasco grande de ambas cosas y a 50 centavos el pequeño.

Para el interior, $1.30, $0.70 y $0.50

DEPOSITO Y VENTA: OBRAPIA 25, ALTOS

CAMARERO Y COMPAÑIA

Teléfono A-9223

# Teatro Nacional

## El Miércoles, función extraordinaria Homenaje a LA CORALITO

# ESPECTACULOS

El aplaudido barítono señor Ortiz de Zárate, que se despide esta noche del público habanero, en el teatro Martí.

**NACIONAL**

Las dos funciones de ayer estuvieron muy concurridas.

Para hoy se anuncia un magnífico programa.

En la primera tanda se representará la zarzuela "Caza de almas", y al final, La Corralito ejecutará variados números de baile.

En segunda tanda, doble, "Casta y pura" y "El alegre campesino" y selectos números por la pareja Moya-Rodenas y La Corralito.

Mañana debutará Siska Verneuil, renombrada artista conocida en París por "La Venus moderna."

El espectáculo que presenta esta artista es de gran mérito.

Hace imitaciones perfectas de las obras de escultura más célebres de Francia y Grecia y ha obtenido grandes triunfos en la ejecución de las danzas mímicas "Los siete pecados capitales."

El próximo miércoles se celebrará una gran función extraordinaria en honor y beneficio de la aplaudida artista La Corralito.

El programa es muy interesante.

Tomarán parte la aplaudida bailarina Avelina García, la tonadillera Valentina Llona, la compañía de zarzuela y Siska Verneuil.

* * *

**PAYRET**

La función de esta noche es a beneficio del Centro Valenciano.

La compañía de Virginia Fábregas pondrá en escena la obra en tres actos, de los hermanos Quintero, "Malvaloca."

Además habrá los siguientes números de concierto:

El notable guitarrista Ramón Donadio y su discípulo Asencio Donadio ejecutarán los números siguientes:

"Caballería ligera", Suppé.

"Los millones de Arlequín", Doigo, guitarra y mandolina.

"Danza Mora", Tárrega.

Vals de concierto, Arcas; solo de guitarra, por el señor Ramón Donadio.

Mañana se efectuará la función a beneficio de la celebrada actriz señora Virgnia Fábregas.

Se estrenará "La Alcaldesa de Hontanares", obra premiada por la Real Academia Española y por el Círculo de Bellas Artes de Madrid.

Con dicha función terminará la temporada de la Fábregas.

Santos y Artigas preparan un nuevo espectáculo.

Se trata de la compañía de opereta y zarzuela de Penella, de la que tenemos muy buenos informes.

Compañía que debutará en la primera quincena del próximo mes de Julio.

* * *

**CAMPOAMOR**

Muy variado es el programa de hoy.

En las tandas de las cinco y cuarto y de las nueve y media se estrenará la interesante cinta "Vanidad", interpretada por la conocida artista de la Universal Mary Mac Laren.

En las tandas de la una y media y de las siete y media se exhibirá la cinta "La mujer de la navaja", por Olga Sovezca.

En las demás tandas figuran:

Estreno del tercer episodio de la cinta "La bala de bronce", titulado "El misterioso asesinato"; las comedias "Fiebre cienmatográfica" y "El torpedo volador", el drama "De donde jamás se vuelve" y "Asuntos mundiales número 53."

Para mañana se anuncia la interesante cinta "La mina del amor", interpretada por Herbert Rawlinson.

Se proyectará en las tandas de las cinco y cuarto y de las nueve y media.

En otras tandas figura el episodio noveno de la cinta "Los lobos de la kultura", titulado "El precipicio de la muerte."

El jueves 26, "Los espíritus malignos."

* * *

**MARTI**

Esta noche se celebrará en Martí la función de despedida del notable barítono señor Ortiz de Zárate.

El programa consta de dos partes

En la primera se cantará la zarzuela "Marina", en cuyo desempeño toman parte la señorita Clavería, señora López y los señores Ortiz de Zárate, Ferret, Haller, Daroca e Izquierdo.

En segunda "Cavalleria Rusticana", por la señorita Clavería, señoras Jordán y López y señores Ortiz de Zárate y Ferret.

Para mañana se prepara la reprise de "Molinos de Viento", por la Clavería y Ferret.

Pronto estreno de la obra de Vives y Sinesio Delgado, "El talismán prodigioso."

* * *

**COMEDIA**

La compañía de Alejandro Garrido representará esta noche una graciosa obra en tres actos.

* * *

**ALHAMBRA**

Un sainete, "El anillo de pelo" y "Tin tan, te comiste un pan", figuran en el programa de la función de esta noche.

* * *

**EL CINE INGLATERRA**

Entre los salones de cinematógrafo que existen en la Habana, puede clasificarse entre los de primer lugar el Cine Inglaterra, no por sus dimensiones, porque no es de los mayores, sino porque se halla dotado de todos los adelantos modernos, por el lujo y el confort.

En esta época de intenso calor, la estancia en los espectáculos se hace insoportable, porque la mayoría de los locales no reunen condiciones de ventilación, y esta es una de las condiciones que ha hecho del Cine Inglaterra el espectáculo predilecto, sobre todo para las funciones diurnas. La oportuna instalación de un potente aparato de refrigeración, ha trocado allí la temperatura, haciéndola agradable.

La reforma ha causado impresión tan grata entre los aficionados al cine, que ya se hace necesario separar las localidades con anticipación para poder obtener asiento.

Las modificaciones y mejoras se deben al competente administrador señor Fernando Casanova, persona de reconocida competencia.

Y ya que hablamos del Cine Inglaterra, podemos anunciar a nuestros lectores que el señor José López Soto, propietario del cine, está construyendo un teatro, con más de tres mil localidades, en la esquina que forman las calles de San Rafael y Belascoain, en el que se instalarán los aparatos modernos, probados en el Cine Inglaterra, y que tan excelentes resultados han dado.

Después de inaugurado este teatro, procederá el señor López a la construcción de otros, hasta formar un circuito de espectáculos, que estará bajo la inmediata dirección del señor Fernando Casanova.

Felicitamos al señor López y al señor Casanova por los brillantes éxitos obtenidos.

* * *

**MIRAMAR**

En la primera tanda de la función de hoy se proyectará la interesante cinta "El arrivista" o "La fiera humana".

En segunda, la comedia "A doscientos por hora", por Diomira Jacobini y A. Habay.

El próximo jueves, estreno de la cinta "Brazalete al pie", por Susana Armeller.

Pronto estrenará la Internacional "Codicia", en 14 episodios; "Sansón contra los filisteos", por el atleta Albertini; "Bailarinas", por la Corwink y "La señora Arlequín", por María Jacobini.

En la segunda tanda de mañana se exhibirá la interesante cinta de actualidad "Mis cuatro años en Alemania."

* * *

**FAUSTO**

Noche de moda.

Para hoy se anuncia el estreno de la cinta "Oropel", en cinco actos, interpretada por la elegante actriz Kitty Gordon.

Se proyectará en las tandas de las cinco y de las nueve y 45.

En la segunda, "La casa del fantasma", por Jack Pickford.

El jueves, la interesante película titulada "A los hombres", por Cecil B. Miles.

Pronto, "El absolutista", por William S. Hart; "Fedora", por Pauline Frederick; "La llama inextinguible", por Olga Petrova; "El prisionero de Marruecos", por Douglas Fairbanks; "La condesa encantadora", por Julia Elttinge, y la serie en quince episodios, por Francis Ford, "El misterio silencioso."

En la pantalla de Fausto se darán el 4 de Julio los detalles de la lucha Willard-Dempsey.

* * *

**ROYAL**

Programa de muchos atractivos ha combinado para hoy la Cinema Films.

En la primera tanda se proyectarán la scintas cómicas "Plun y pudding" y "Vaquero romano", en dos actos.

En segunda, estreno de la interesante cinta en cinco actos, "Pecados de sus padres", interpretada por G. Prockwell.

En tercera, el episodio 10 de "La casa del odio", titulado "La Princesita" y la cinta cómica en dos actos "Vaquero romano."

Y en la tanda final, estreno de interesante drama "Bajo dos banderas", por la genial actriz Theda Bara.

Mañana, "La hija del contrabandista" y "El castillo de la araña."

El miércoles, "Cleopatra" o "La serpiente del Nilo", por Theda Bara, y "Mater."

El domingo, "Hermana contra hermana", "A puño limpio" y "La base de los submarinos."

* * *

**SOCIEDAD TEATRO CUBANO**

Gracias a la amabilidad del señor Mario Vitoria, que tanto viene contribuyendo al auge de la producción escénica nacional, la Sociedad Teatro Cubano ofrecerá su acostumbrada función mensual, en la noche del lunes 30, en el teatro Martí.

El programa ha sido combinado con los recientes éxitos de la compañía obtenidos precisamente con obras de autores cubanos.

Se pondrán en escena "Domingo de Piñata", de Vitoria y Lecuona; "El recluta del amor" y "La Caravana", de Gustavo Sánchez Galarraga, Ruiz París, Benlloch y Lecuona.

Esta función es gratuita para los socios.

Los que no lo sean, pueden adquirir localidades, al precio de un peso 50 centavos, en San Nicolás 8, bajos; Crespo 6, altos, y en la Contaduría del teatro.

* * *

**FAMA**

En la matiuée y en la primera tanda de la función nocturna se exhibirán cintas cómicas.

En segunda y cuarta, "A las mujeres", en siete actos.

Y en tercera, "Se necesita una madre", en cinco actos, por Madge Ernas.

* * *

**RIALTO**

En las tandas de la una y media de las cinco y cuarto, de las siete y media y de las nueve y tres cuartos se proyectará la interesante película "La impulsiva", interpretada por Lina Cavalieri.

En las tandas de las doce y cuarto, de las cuatro y de las ocho y media, se exhibirá la magnífica cinta en cinco actos "Una comedia sentimental", interpretada por Ketty Gordon.

En las demas tandas figuran "La muchacha del Oeste", "Oh, tu tío!" y la película cómica en dos partes "Los contrabandistas", por Arbuckle.

Mañana, en función de moda, estreno de la cinta "Todo por un barbián" interpretada por George Walsh.

El próximo viernes, "El fantasma ladrón", por Mabel Tallaferro.

* * *

**MARGOT**

En esta semana se efectuarán las últimas presentaciones de la aplaudida bailarina Avelina García y de la genial tonadillera Valentina Llona.

En la primera tanda se proyectarán cintas cómicas.

En segunda, "Equivocado de cuarto", "Amor y compras a plazos".

Y en tercera, el hermoso drama "En la Ciudad Eterna."

* * *

**ROXANA**

La notable canzonetista española Roxana reaparecerá próximamente en Margot.

La bella artista estrenará coupletos y presentará magníficos trajes.

* * *

**FORNOS**

El quinto episodio de la serie "Manos arriba" se proyectará en las tandas de las dos, de las cinco y de las ocho.

"El médico de los leprosos", en seis actos (estreno) a las tres, a las seis y a las nueve.

"La venda en los ojos" a las cuatro y a las diez.

"Mix entre dos fuegos", a la una y a las siete.

Mañana, estreno del drama "La llama simbólica."

El martes, "El primer amor."

Muy pronto, "La Condesita Montecristo", por Tilde Kassay.

* * *

**NIZA**

En este concurrido cine se anuncia para hoy un excelente programa.

Se proyectarán las cintas "Carlitos en el hotel", "Sangre gitana", "En el vórtice", y cintas cómicas.

* * *

**NORKA ROUSKAYA**

El día 2 de julio reaparecerá en el Teatro Nacional Norka Rouskaya, la joven y bellísima bailarina.

Ha escogido un programa espléndido. Ofrecerá una gran audición de violín y presentará bailes magníficos.

Su reaparición será un gran suceso.


## Gran Cine "INGLATERRA" S. Rafael y Consulado Teléfono A-8667

**Temperatura invernal 30 grados más baja que en la calle, "Unico Cine en Cuba" que mantiene esta temperatura en la Sala de Espectáculos.**

**HOY, LUNES, HOY. ESTRENO EN CUBA**

En tandas de 3 y media y 9 y media EL HIJO DE SU MAMA, por el Rey de la Pantalla DOUGLAS FAIRBANKS, (Repertorio West Indian.)

En Tandas de 2, 5.30 y 8.30 P.M. "ALTA DAMA O CAMARERA" por Lu'sa Huff.

**EL MIERCOLES 25, Estreno en Cuba LA CARA DEL DIABLO por el intrépido WILLIAM & HART en tandas de 3 y media y 9 y media.**

- 5446 1d-23

## Teatro "CAMPOAMOR"

**LUNES 23. DIA DE MODA. TANDAS: 5¼ y 9½.**

estreno del intenso drama, en seis actos, de gran argumento,

## "VANIDAD"

interpretado por la conocida artista MARY MAC. - LAREN.

**Luneta $0.30. - Palcos $1-50.**

**Jueves 26. Estreno "El Hombre que rie" en "Los Espiritus Malignos"**

C5447 1d-23

## Un Remedio de Norma Para Familias

Por más de 25 años las Píldoras de Vida del Dr. Ross han sido un remedio aprobado que todos los miembros de una familia pudieron usar con efectos satisfactorios.

Son un agradable y eficaz tónico laxativo que limpia por completo las vías intestinales, estimula la acción del hígado y tonifica todo el sistema.

Todos en la familia debieran usar estas píldoras a intervalos frecuentes. Su uso regular puede ser el medio de evitar los sufrimientos y gastos de males de gravedad, porque conservan a todos en condición de defenderse contra las enfermedades.

Se venden en todas las farmacias.

THE SYDNEY ROSS CO., New York

PILDORAS DE VIDA DEL Dr. Ross

## Ulceras y tiña

Las úlceras en las piernas y la tiña, no son males muy frecuentes, pero se padecen por muchas personas que desconocen la gran eficacia del UNGUENTO MONESIA, para combatirlos. Ungüento Monesia en todas las casas es la medicina inmediata en mil casos. Cuando hay magullones, granos malos, quemaduras, divlesos, golondrinos, y otros muchos sin importancia pero que duelen y mortifican. Todas las boticas venden Ungüento Monesia.

C 5130 alt 3d-23

## En el Vórtice, por Emilio Chione. Hoy, lunes, en el Cine Niza, Prado 97

Estreno de la emocionante cinta nunca vista en Cuba, titulada "En el Vórtice", en 8 grandes actos e interpretada por el actor de fama mundial EMILIO CHIONE. Este cine-drama es de gran enseñanza y encierra escenas de un valor artístico asombroso; sus más valiosos momentos de sensación se desarrollan en los suburbios de París y en el Presidio de Tolón "En el Vórtice" encuentra el espectador Sensación Arte y escenas de una realidad que emociona y sobrecoje el espíritu. Sin alterar los precios, función continua desde la una hasta las once, cobrando solamente DIEZ CENTAVOS. Mañana "La Casa del Odio". Junio 28, "Los Secretos de la Orden Negra". Pronto "Mascamor", "Manos arriba", "El Millón de dollar y "El ojo del Aguila".

55444 1d-23

## LA VOZ DEL CORAZON, por Gladys Brockwell

FOX

**inimitable producción FOX en que Gladys Brockwell tiene ocasión de demostrar su emocionante arte conmoviendo con sensacionalismo supremo las fibras más intensas de los corazones de quienes la admiran en este drama en que tan encarnizada lucha entablan los dos grandes amores de la vida de toda mujer: Amor de Esposa y Amor de Madre.**

**"FAUSTO" el MARTES 24. - - - - - "FAUSTO" el MARTES 24.**

LIBERTY FILM Co. - TEL. A-9924. - AGUILA 24.

c 5455 1d-23

**GEORGE WALSH,** agradable a la vista.
**GEORGE WALSH,** inspirador de admiración femenina.
**GEORGE WALSH,** legítimo orgullo del arte atlético.
**GEORGE WALSH,** personificación de alegría espontánea.
**GEORGE WALSH,** héroe sonriente.
**GEORGE WALSH,** dulce amante.
**GEORGE WALSH,** guapo mozo.

LIBERTY FILM Co.

## Véalo, Martes, 24, en RIALTO

EN

"TODO UN BARBIAN"

TELEF. A-9924.

Pronto: LOS MISERABLES, por WILLIAM FARNUM. - TOM MIX, se presentará en breve.

AGUILA, 24

C 5250 1d-23

# Crónica de la Vida Gallega

(Viene de la TRES)

triales y financieros de dicha nación, que se dedican a esta clase de negocios.

El alcalde, en breve le enviará todos los datos e informes solicitados.

Cuando somos muchos los que venimos dando la voz de alarma temerosos de que tan ansiado ferrocarril quede en proyecto para siempre—sobre todo si se lleva a la práctica el de Vigo a Francia—esta gestión del vicecónsul de Norte América en La Coruña nos produce una viva sorpresa.

Después de constantes peticiones a los Poderes Públicos, se consiguió que el Gobierno diese orden para que de la Argentina viniera maiz a Galicia en condiciones relativamente buenas.

Esperábase por nuestros labradores aquel cereal como agua de Mayo. Todos se las prometían buenas Y he aquí que, de pronto, nos dan la noticia, de que el necesario cargamento de maiz procedente de la Argentina y con destino exclusivo a Galicia, fué alijado en Las Canarias.

Y los labradores gallegos, que se chinchen o que trinen... si quieren. ¡Pobre Galicia!

Jaime Solá ha hecho una campaña contra la Academia Gallega, que, por lo insólita e injusta, encontró un digno eco de protesta en los principales periódicos de la región.

La actitud absurda del señor Solá obedece según dicen, a que no se le eligió académico de número. Y este hombre ¿puede llamar arribista a nadie?

En homenaje a Curros Enríquez se efectuaron en Celanova solemnes festivales. Con motivo de la inauguración de las ferias en aquella villa, fueron invitados los coros enxebres de Vigo y La Coruña, respectivamente, "Agrupación Artística," y Cántigas da Terra. El coro coruñés, por suscripción local, hizo una bella lápida de mármol con adornos de bronce, para colocar en la casa de Celanova donde nació el gran poeta.

El acto del descubrimiento de la lápida, resultó de extraordinaria brillantez. Constituyóse una gran procesión cívica en la que figuraban las autoridades de Celanova, los coros enxebres de Vigo y Coruña con sus trajes pintorescos y la banda de Infantería de Marina, del Ferro'.

Al descubrirse la lápida, leyó unas cuartillas llenas de amor a la tierra el arquitecto coruñés González del Villar, ofrendando en nombre de la Coruña aquel artístico presente Le contestó con elocuentísimo discurso el Alcalde de Celanova señor Méndez Brandon. Se tocó el himno Gallego. Y los coros cantaron cosas gallegas.

Luego hubo un gran concierto en el teatro. Unas fiestas galleguísimas inolvidables.

El anuncio de que el acorazado "Alfonso XIII" vendría a Ferrol, a limpiar fondos, conduciendo a su bordo el cadáver de la condesa de Paris, despertó en la hermosa ciudad gallega gran curiosidad. Numeroso gentío aguardaba en los muelles el buque. Cuando este embocó el puerto, arbolaba en el palo mayor el pendón de Castilla y a media asta el pabellón nacional

Al dar fondo, se tributaron por la plaza y Marina, los honores correspondientes, trasladándose a bordo el comandante de Marina, quien cumplimentó a los duques de Montpensier y Guisa—que acompañaban el cadáver de la condesa de Paris, en unión de su doctor,—y al comandante del buque.

El cadáver, venía en la sala de operaciones, convertida en capilla ardiente, en la que figuraban los pabellones español y francés. Los restos de la finada, enciérranlos cuatro cajas una de zinc, otra de manera de pino y las otras de caoba y ébano.

Dos horas después de fondear, se permitió desembarcar a la tripulación.

En Ferrol fué traslado el triste depósito al "España," buque que zarpó luego con rumbo a Southampton (Inglaterra,) donde desembarcó el cadáver.

Las heladas de las noches últimas destruyeron casi por completo los sembrados de las zonas ribereñas del Aira y del Miño, quemando las plantaciones del viñedo. La cosecha de uva, prometía ser muy abundante. Es, por lo mismo, general la consternación que reina entre las familias cultivadoras de la vid en aquellas fértiles comarcas que en el vino tienen su mayor riqueza. Nosotros personalmente, apreciamos los destrozos.

Ya las autoridades se han dirigido a los poderes públicos, pidiendo el preciso socorro para los damnificados.

La triste noticia causó gran pena en toda Galicia. Los cosecheros en el terreno de las vides, ahora plantar maiz y patatas.

A. Villar Ponte.


CARRO DE REPARTO

DODGE BROTHERS

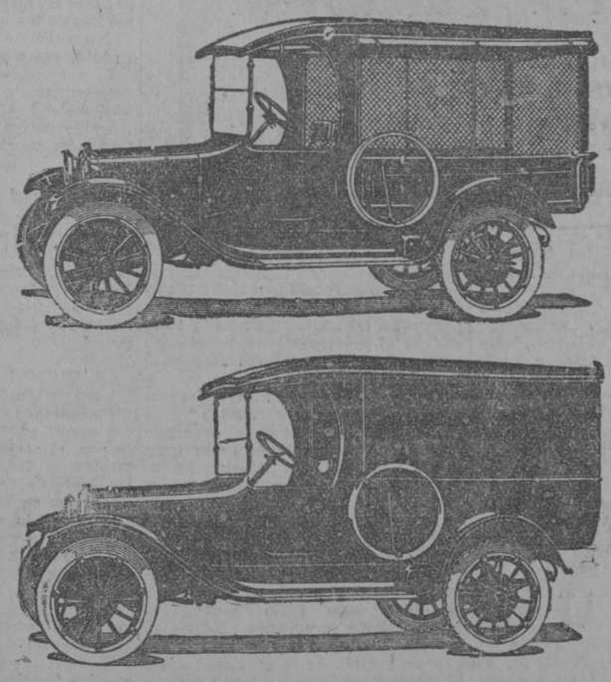

Económico en precio y consumo. Práctico para cualquier comercio. Su competidor lo usa.

BROUWER y Co.

Prado No. 47. Teléfono A-4263.



Salvitae Estreñimiento

Salvitae Indigestion

Salvitae Dolor de Cabeza



## Siempre apto

El hombre que sabe prolongar su juventud, conservar sus energías físicas, aun que sume años y años, es hombre que está apto en todos los tiempos, para todos los empeños. Es hombre que puede hacer lo que la juventud solo permite, gozar intensamente de la vida. Para lograrlo y triunfar siempre, es preciso tomar las Píldoras Vitalinas, que se venden en todas las boticas y en su depósito el crisol, neptuno esquina a manrique.

A.

## Reumáticos

Nadie debe sufrir de aquí en adelante afecciones reumáticas, porque con tomar Antirreumático del doctor Russell Hurts, de Filadelfia, todo está listo y la curación del reuma, no dejará de ser un hecho hasta que se haya emprendido el tratamiento por tan excelente preparado. Antirreumático del doctor Russell Hurts de Filadelfia, se vende en todas las boticas.

A.

TONIKEL

ENRIQUECE LA SANGRE Y FORTIFICA LOS NERVIOS. DA FUERZA, ENERGÍA Y VITALIDAD A LAS PERSONAS DÉBILES, ANÉMICAS Y NERVIOSAS

PREPARADO EN LOS LABORATORIOS DE LA "SALVITAE"

¿Desea Vd. engordar

Diríjase por escrito a MEDULAIT, Gervasio, número 41, Habana, Cuba, y le enviare absolutamente GRATIS método explicativo para lograrlo.

14787 28 Jn

Pida Jabòn "AGULLÓ"

El Retrato de la Salud

GOZA de buena salud, sonrie, muestra sus labios rojos, sus coloreadas mejillas y expande la alegría que le produce estar sana, ser fuerte y vigorosa.

VINO TÓNICO DE STEARNS

Dá nuevo ánimo y buenos colores a las mujeres débiles y pálidas, enriquece su sangre, fortalece el organismo y vivifica el sistema. Compuesto con extracto de Hígado de Bacalao, Peptonato de Hierro y Glicerofosfatos, se toma con agrado por no contener aceite y por el rico sabor del vino que contiene.

PREPARADO POR

Frederick Stearns & Co., Detroit, E. U. A.

CASA FUNDADA EN 1855.

SE VENDE EN TODAS LAS FARMACIAS Y DROGUERIAS



EN TABACOS Y CIGARROS Partagás y nada más



SALVA-VIDAS

(LIFE-SAVERS)

Es el bombón más sabroso, delicado e inofensivo. No ataca el estómago; es un excitante del aparato digestivo. Lleve siempre un paquetico en el bolsillo, y tendrá un aliento irresistible.

DE VENTA EN TODAS PARTES.

Obrapía 74. Apartado 338. Tel. A-4515

Matas Advertising Agency 1-2885 c 5459 al 3d-23



Sanatorio de Dr. Pérez-Vento

PARA ENFERMEDADES MENTALES Y NERVIOSAS.

Unica y exclusivamente se admiten señoras, calle de Barreto número 2, Guanabacoa. Teléfono 5111.

Informes y consultas, calle de Bernaza número 32, Habana. Tel. A-3640

c 5123 in 12 jn


FOLLETIN 106

## OSCAR Y AMANDA

NOVELA ESCRITA EN INGLES

POR

REGINA MARIA ROCHE

TOMO II

(De venta en la Librería "La Moderna Poesía," Obispo, 133 y 135)

(Continúa)

Elena se había casado con su fiel Chip, que tenía buena casa y una niña, a la cual criaba su madre; que hubiera querido por amor de su señorita ponerle el nombre de Amanda, pero que ella había tenido pasar por una impertinente dando a su hija tan hermoso nombre; que sentía siempre no hallarse ya con su buena señorita, de lo cual no podía consolarla el mismo Chip. Amanda tributó algunas lágrimas a la tierna afición que la pobre Elena le conservaba y felicitó a su nodriza por la felicidad que gozaba. La nodriza, a su vez, consiguió que Amanda le diese algunos detalles de cuanto le había sucedido desde su separación, y lloró por los disgustos de su querida hija. Preguntó por Oscar; y Amanda se contentó con decirle que estaba bueno. Los hijos volvieron temprano del baile, y su sorpresa fué igual a su alegría, ala vista de Amanda. Uno de los muchachos fué a buscar a Elena, el cual volvió, poco minutos después con ella, su marido y su hija. Elena, que estaba colmada de alegría, estrechaba en sus brazos a Amanda como si no hubiese querido separarse de ella y lloraba a lágrima suelta.—Ahora, exclamaba ella, ahora es cuando soy feliz; pero ¿por qué, mi amada señorita, no os habéis venido a vivir con nosotros? Sabéis que habríamos hecho cuanto hubiéramos podido para divertiros. Temiendo después Elena que se había tomado demasiada libertad, se retiró modestamente a alguna distancia, tomó a su hija y la presentó a Amanda, que la acarició y habló a Chip con una bondad, de la que Elena estuvo infinitamente satisfecha.

Si los disgustos de Amanda hubiesen sido menos dolorosos, las atenciones de estas buenas gentes los habrían disminuído, pero en este momento nada podía levantarla de su abatimiento. Su equipaje llegó. En él había traído algunos regalitos para toda la familia, y los distribuyó. Quiso entretenerse con ellos sobre sus asuntos; pero no se halló en estado de sostener este esfuerzo, y pidió la dejasen ir a su cuarto. La nodriza no quiso dejarla sin haber probado su queso reciente y su cerveza.

Cuando estuvo cerrada y sola, halló en su cuarto objetos que le trajeron a la memoria a Lord Mortimer y aumentaron su tristeza. Tenía a la vista la cajita de libros que le había enviado. Abrióla, y en el primer tomo que le vino a la mano observó pasajes escogidos, rayados por debajo por mano de Mortimer, como expresando más particularmente sus disposiciones y sentimientos. ¡Cómo le recordaron estos libros los felices momentos que había pasado en este sitio! La noche se adelantaba, y aun no podía resolverse a cerrar la cajita; y cuando se hubo acostado, su sueño fué corto y agitado. Al día siguiente, mientras se desayunaba rodeada de la nodriza y de sus dos hijas (pues Elena había venido temprano a saber de ella), entró Howell. Lo que la nodriz ale había dicho de la mudanza sucedida en los sentimientos del ministro hacía su visita más agradable a Amanda. El placer de Howell al volverla a ver fué grande, pero en lugar de los transportes de un enamorado, era la alegría dulce de un amigo. Después que se hubo despedido, Amanda acompañó a Elena a su casa, y se alegró mucho de la limpieza y situación de ella. Estaba en medio de una pendiente, desde donde tenía muy buena vista hacia Tudor-Hall. Todo recordaba a Amanda a Lord Mortimer, hasta el aire que respiraba, y que tantas veces había traído a sus oídos los dulces acentos de una voz que le llegaba siempre hasta el corazón.

Desde el segundo día de su llegada no pudo menos de permitirse el triste placer de seguir el parque y los solitarios paseos de Tudor-Hall: allí, pues, dirigió sus pasos. Los sitios más espesos y más sombríos, su soledad y su silencio convenían mejor a sus sentimientos y a sus tristes pensamientos. Allí, in distracción y sin testigos, podía abandonarse a su melancolía, que se aumentaba con la memoria de las dulces horas que había pasado bajo estas mismas sombras. Arrojaba en derredor de sí lánguidas miradas, redoblándosele su dolor al aspecto de los objetos y lugares que le traían a la memoria su felicidad pasada. Articulaba con voz trémula el nombre de Mortimer, pero se avergonzaba al mismo tiempo, pensando que no debía llamarse al esposo de Lady Eufrasia. Levantábase y suspiraba profundamente diciéndose a sí misma: me esforzaré a ser razonable, procuraré no alimentar memorias que la decencia no me permite conservar: con todo, se detenía aun en el bosque, en el cual, la oscuridad, que se aumentaba, parecía añadir más atractivos, mientras el viento producía un susurro sordo y triste en las copas de los árboles, y traía a sus oídos la música grosera de un harpa del pueblo, que se hallaba en una casita inmediata.

Acercóse a él Amanda. Pensaba en la inquietud que su ausencia podía dar a los Edwin, y caminó aprisa... En la avenida encontró a Edwin, a quien había enviado su mujer en busca suya. La buena mujer le manifestó sus temores de que no dañasen a su salud sus largos paseos estando ya la noche adelantada, y sentía infinito de ver a una joven abandonarse de este modo a sus tristes memorias.

No sólo no limitó Amanda sus paseos a Tudor-Hall, sino que recorrió todos los sitios en que había ido con Mortimer. Pasó igualmente a ver el sepulcro de su madre, a cuya vista se le aumentó su dolor mucho más que la primera vez que lo había visto. Acordóse de todas las desgracias que había sufrido desde aquella época, los disgustos de su padre y su triste fin.—Privada en adelante, se decía, de los objetos que podían darme apego a la vida, engañada en todas mis esperanzas ¡cuán felix habría sido si la misma tierra hubiese recibido en su seno a la madre y a la hija! Sin embargo ¡oh mi Dos! añadió después de algunas reflexiones ¿quién soy yo para atreverme a murmurar y levantarme contra vuestros decretos? Perdonadme este movimiento involuntario de un corazón despedazado por antes dolores, pero penetrado del más vivo reconocimiento por la protección con que me habéis sacado de tantos peligros. Debo resignarme, si es menester, a la suerte de la humanidad, a la de aquella que descansa aquí, que en la flor de la juventud y de la belleza ha caído víctima de sus disgustos bajo la guadaña de la muerte. ¡Cuán desgraciados han sido vuestros destinos, amados autores de mis días! Ni aun han permitido que vuestras cenizas se unieson; pero sin duda se hallarán reunidas vuestras almas en un mundo más feliz. Vuestra hija hará todos sus esfuerzos para imitar vuestro ejemplo. Resignaba como vosotros a la voluntad del cielo, soportará la vida, no con la esperanza de ser feliz, sino con la humilde confianza que podrá difundir a su alrededor alguna felicdad.

Tales eran los sentimientos que expresó Amanda sobre la tumba de su madre, de donde volvió pálida y abatida, semejante a una flor de lis que una lluvia abundante ha hecho encorvar.

Al fin de la semana recibió una carta de Oscar, en la cual le decía que dentro de pocos días pasaría a Escocia. Habíase traído consigo todo lo necesario para dibujar, pues deseaba pintar diferentes vistas de Tudor-Hall, que tendría mucho gusto en conservar cuando se hallara separad para siempre de este sitio tan grato a su memoria.

No podía satisfacer sus deseos su el auxilio de su nodriza, pues quería tomar estas vistas desde el salón de música, lo que no podía ejecutar sin el permiso de Mistriss Abergmilly.

Comunicó, pues, su designio a la nodriza, la cual sacudió la cabeza, sospechando que Amanda tenía otro motivo para hacer esta demanda que el que le manifestaba; pero como era tan diligente en dar gusto a su hija, no podía rehusarle nada. Al momento fué a verse con Mistriss Abergwilly para pedirle el permiso que Amanda deseaba, la cual contestó que Miss Fitzalán podía venir a Tudor-Hall tanto como quisiese, sin medio de ser incomodada.

Amanda no difirió usar del permiso, pero después de haber entrado le fué preciso mucho tiempo antes de poderse ocupar en el dibujo. En vano desplegaba la naturaleza todas sus bellezas; al pensar que aquel que se las había hecho observar, y en cuya compañía las disfrutaba, era perdido para siempre para ella, sus ojos se llenaron de lágrimas y no veía cosa alguna. Poco a poco se calmaron estos sentimientos, e iba asiduamente todas las mañanas al salón para dibujar, cuya ocupación le aliviaba sus disgustos.

Tres semanas se pasaron de este modo, al fin de las cuales recibió una carta de Oscar, rota la sema, y viendo que la carta venía de Escocia, sintió gran agitación, a la cual sucedió la más viva alegría y sorpresa. En ella le decía Oscar que sus asuntos estaban terminados, sin haberse presentado dificultad alguna; que el testamento había sido reconocido por válido, y que podía mirarse como poseedor de los bienes de Malvina por su abuelo el conde de Dunreath, y que toda la vecindad le había ya cumplimentado por ello. Decíale, que no tenía tiempo para contarle por menor todas las circunstancias que habían facilitado el suceso, y se fisonjeaba de que por las felices noticias que le comunicaba en su carta, le perdonaría su laconismo. Añadía que se preparaba para ir a Londres con Carlos Bingley, que le había dado pruebas de la más tierna amistad; que iba a tomar algunas medidas relativas a sus nuevas posesiones y particularmente para hacer revalidar en su favor el título de conde Dunreath, no para satisfacer un vano orgullo, sino por respeto y reconocimiento a su abuelo, que había expresado en su testamento el deseo de ver sostener el título por su heredero; que cuando hubiera terminado todos sus negocios, volaría a su lado, para encontrar en su sociedad algún alivio a las penas de su corazón, penas que todos los favores de la fortuna no le podían mitigar. Decíale también, que esperaba encontrarla alegre como la primavera, y dispuesta a acompañarle para establecerse en la casa respetable de sus antepasados.

Aunque alegre por estas agradables noticias que recibía, Amanda no tenía valor aun para comunicarlas a la familia Edwin. El placer que sentía la turbaba la idea de lo que Lord Mortimer pensaría, sabiendo un acaecimiento que naturalmente debía deshonrar a la familia con la cual iba a unirse. Apresurábase a acabar sus paisajes preveyendo que le quedaba poco tiempo para permanecer en el país de Gales. A cada visita que hacía a Tudor-Hall pensaba tristemente que sería la última.

Una mañana, después del desayuno, mientras se preparaba para ir a la biblioteca, la nodriza, que había salido antes de haberse levantado Amanda de la cama, entró con aire apresurado, que mostraba que tenía alguna cosa importante y extraordinaria que anunciarla, y respirando apenas: —¡Dios nos ayude, dijo luego que pudo recobrar la palabra; suceden cosas tan extrañas en el mundo! La vieja Abergwilly me ha enviado a buscar esta mañana. Me he admirado mucho, pero ¿qué es esta admiración e ncomparación de la que he tenido al saber el motivo porque me había enviado a llamar? La curiosidad y la impaciencia atormentaron entonces a Amanda "y bien, ¿qué os ha dicho?" la preguntó.

—¡Ah! bien sabía yo, dijo la nodriza, la turbación que os causarían semejantes noticias; pero por más que pensáis, de aquí a mañana no adivinaríais lo que es.—No, no, dijo Amanda, no adivinaría; decidme prontamente en dos palabras lo que es. Sabréis, pues, contestó la Edwin...; pero mi querida hija, vos no os habéis desayunado muy bien, estáis pálida, y yo también me he desayunado muy mal, pues las noticias de Mistriss Abergwilly me han trastornado de tal modo, que, aunque me ha dado un buen te verde, y una excelente torta, casi no he probado nada.—En fin ¿qué os ha dicho dijo Amanda, cuya impaciencia iba en aumento.

—Pues bien, mi querida hija, me ha dicho que ayer por la noche había llegado un expreso de Londres que le había traído la noticia de la muerte de Lord Cherbury, y que Lord Mortimer había vendido Tudor-Hall; que el procurador tenía orden de pagar y despedir a todos los criados, y de hacer preparar la casa para recibir al nuevo propietario. ¡Ay buen Dios! he visto llorar a estas gentes, pobres criaturas, que ha nenvejecido en la casa y contaban acabar en ella sus días! No es por que teman que les falte cosa alguna, pues el joven Lord ha tenido cuidado de asegurarles con qué vivir; pero están desconsolados por tener que dejar a tan buen amo. La pobre Mis-

# SERVICIO CABLEGRAFICO MUNDIAL

## Hojeando nuestra colección

HACE 85 AÑOS
Lunes 23 de Junio de 1834
Profecía casi cumplida

El "Bulletin de la Societé Geographique" publica un trabajo sobre la fertilidad de los continentes, el cual termina en este párrafo:

"Para hacer aplicación de una de estas consideraciones añadiremos que la publicación de los Estados Unidos, que actualmente es de 14 millones y se duplica cada 25 años pasará de 1850 a 28 millones, de 56 millones a 1875 y en 1900, de 112 millones".

(El cálculo fué sin Tejas, ni California ni Alaska.)

HACE 25 AÑOS
Miércoles 23 Junio 1869

Madrid 21.—Los diputados republicanos han presentado una moción desaprobando la presencia del Duque de Montpensier en España y pidiendo al gobierno que se le ordene regresar a Portugal. Dicha moción fué discutida y rechazada por 94 votos contra 87

Se ha descubierto en Granada una conspiración isabelina

HACE 25 AÑOS

Sábado 23 de Junio 1894

El Sultán de Marruecos ha ordenado que se entreguen a España $600.000 a cuenta del plimer plazo de la indemnización de guerra. El resto hasta un millón de pesos que constituye el referido plazo, se halla en Marruecos, y será entregado cuando el sultán llegue a Fez, habiendo salido por Mazagan con objeto de recogerlo en el transporte de guerra Legazpi.

## Información cablegráfica

(Viene de la PRIMERA PLANA)

Gobierno alemán, declaraba que Alemania estaba dispuesta a firmar la paz si las cláusulas que hacen responsable a Alemania por la guerra y que piden el enjuiciamiento del ex-Emperador se eliminan.

El Consejo de los Cuatro permaneció en sesión hasta las ocho de la noche, suspendiendo entonces sus deliberaciones para ir a comer.

El Consejo se volvió a reunir a las nueve y después de una breve consideración ulteriordecidi ó rechazar la súplica alemana.

LOS ALIADOS INSISTEN EN LA ABSOLUTA E INCONDICIONAL ACEPTACION DE LOS TERMINOS

París, Junio 22. (Por la Prensa Asociada.)

El Gobierno alemán ha nombrado al doctor Haniel Von Haimhausen, de l adelegación de la paz, para hacerse cargo de los arreglos en Versalles.

Tiénese entendido que los aliados isisten absolutamente en la aceptación incondicional de los términos, o de lo contrario los ejércitos empezarán a avanzar en la tarde del lunes.

EL TRATADO SECRETO DE SAINT JEAN DE MAURIENNE

Roma, sábado, Junio 21.

El "Times" indica en su edición de esta tarde que los detalles del tratado secreto de Saint Jean de Maurienne, de Agosto de 1917, entre Italia y las potencias de la Entente, se ha olvidado generalmente porque quedó eclipsado por el tratado de Londres; pero que, no obstante, es importantísimo cuando se considera la posición de Italia.

El tratado de Saint Jean de Maurienne, dice el periódico, dió Esmirna a Italia, fundándose en que el tratado debía ser ratificado por el Gobierno ruso. Pocos meses después la Gran Bretaña denunció el tratado so pretexto de que la Rusia bolshevikl jamás lo ratificaría, pero que en realidad y mientras tanto Italia había dado Esmirna a Grecia, a cambio de la ayuda prometida por el Primer Ministro Venizelos.

La Gran Bretaña propuso que Italia tomase a Anatolia, pero el Barón Sonnino, el Ministro de Relaciones Exteriores italiano, se negó a entrar en un nuevo acuerdo.

LOS SOVIETS EN PRESSBURG

Viena, sábado, JJunio 21. (Por la Prensa Asociada).

Dícese que las fuerzas soviets están renovando sus tentativas contra Pressburg.

Los ferroviarios que se declararon en huelga pidiendo aumento de jornales en Marzo pidenahor a más dinero. El Presidente Seitz ha contestado que si se daban más cocorros no quedaría dinero ninguno.

TEXTO DEL PROTOCOLO AGREGADO AL TRATADO DE PAZ

París, Junio 22 (Por la Prensa Asociada)

Un protocolo que deberá ser agregado al tratado de la paz, explicando os seis puntos suscritos por os alemanes dice así:

"Primero:—Se nombrará una comisión por los gobiernos aliados y asociados para que ejerza la supedvisión sobre la demolición de las fortificaciones de Heligoland en conformidad con el tratado. Esta comisión será facultada para decidir que parte de la construcción que proteja la costa será preservada y qué parte será demolida.

Segundo:—Las sumas que Alemania tendrá que reintegrar a sus ciudadanos para indemnizar os por os intereses que puedan tener en las minas.

(El protocolo se refiere a los intereses privados alemanes en los ferrocaeles y en las minas se Shangtung distintos que los intereses del Estado alemán)

Tercero:—Una lista de las personas que, según el artículo 228, párrafo 2, Alemania tendrá que entregar a las potencias, será enviada al gobierno alemán durante el mes siguiente a la fecha en que se ponga en vigor el tratado.

Cuarto:—La Comisión de Reparaciones, creada por el artículo 24 y los párrafos 2, 3 y 4 del documento anexo, no podrá exigir que se divulguen los secretos de los hombres ni ninguna información confidencial.

Quinto:—Desde la fecha de la firma de la paz y en los cuatro meses siguientes Alemania tendrá oportunidad de presentar, para que los examinen las potencias, documentos y proposiones con el objeto de apresurar la labor relativa las reparaciones, abreviando así la investigación y acelerando las decisiones.

Sexto:—Se procederá contra los cometan actos criminales relacionados con la liquidación de la propiedad alemana, y las potencias recibirán todos los informes y pruebas que el gobierno alemán esté en posición de aplicar a este asunto".

En la contestación de los aliados a los alemanes sobre los otros seis puntos por ellos presentados, la cuestión más interesante es la que se relaciona con la admisión de Alemania a la Liga de las Naciones. La contestación niega la declaración alemana de que los términos del tratado en lo que se refieren a la Liga son contradictorios asegurando que los párrafos mencionados por los alemanes son completamentarios.

Dice que el pacto de la Liga de las Naciones declara que los miembros de la Liga darán los pasos necesarios para asegurar y garantizar la libertad de comunicación y transmisión y también el trato comercial equitativo de todos los miembros.

"Alemania, cuando se admitida a la sociedad, dice la réplica, compartirá los beneficios de estas estipulaciones con los demás paises. No obstante, durante el periódo de transición que siga a la paz será necesario tomar en cuenta la condición especial expuesta en la página cuarenta y dos del memoradum. Allí se vé que las obligaciones impuestas a Alemania asumen el carácter de medidas de reparación, y su conservación durante cinco años, lejos de ser incompatible con el principio del trato equitativo, tiene por objeto, asegurar la aplicación de ese mismo principio.

EL PROCESO DE LA CONSTITUCION DEL NUEVO GABINETE ALEMAN

Weimar, Sábado, Junio 21. (Por la Prensa Asociada)

Alemania solo pudo constituir un nuevo gabinete después de muchas fatigas y sudores que duraron cerca de una semana en medio de la candente temperatura de Weimar, La firma de los términos de la paz, fué naturalmente la única cuestión acerca de la cual giraba la constitución del nuevo gabinete, y el gobierno que hizo constár su opinión de que los términos no eran aceptables, halló una sorpresa con que no contaba.

Las primeras votaciones de los partidos en sus juntas parlamentarias, sin embargo, parecian indicar que la firma del tratado era inevitable, porque dos terceras partes del poderoso partido de los socialistas de la mayoría votaron en favor deponer fin a la incertidumbre. Con el apoyo de los independientes, con el partido conservador detrás, y los centristas en actitud vacilante, el resultado parecía cierto.

Pero los conservadores dieron una vuelta repentina y se declararon contra la firma; los centristas vacilaron toda esperanza de una mayoría persistiendo tenazmente en su oposición a la extradición del ex-Emperador y otros notables alemanes.

Este fué el obstáculo, porque los demócratas no podian ser desviados de la actitud que habian asumido.

El Conde Von Bernstorff, ex-Embajador en Washington, tomó parte prominente en los procedimientos no solo como presidente de la comisión alemana de la paz, sino, según persistentes rumores como posible sucesor del Conde Von Brockdorff-Rantzau en la jefatura de la delegación alemana de la paz, porque había un grupo poderoso que quería que él sufriese la poética justicia de firmar los términos, después de haber ayudado a atraer a los Estados Unidos a la guerra.

Von Bernstorff, sin embargo, resistió, y después de haber sido nombrado por la mañana miembro del gabinete presidido por Herr Bauer se negó a aceptar el nombramiento y a tener nada que ver con el asunto.

Más tarde en el mismo día los centristas desistieron de su demanda para la modificación de los términos y manifestaron que estaban dispuestos a firmar. Los demócratas también se debilitaron hasta tal punto que quince de sus 65 miembros en la Asamblea se pasaron a los que estaban en favor de la firma.

El Primer Ministerio presidido por Herr Bauer duró exactamente una hora. Se despedazó al chocar con la tenacidad de los demócratas y la rotunda negativa de Von Bernstorff a ponerse a la cabeza del Ministerio de Relaciones Exteriores, declaró que no podía cooperar. Los demócratas entonces redujeron sus demandas a un punto, sobre el cual se mostraron intransigentes, a saber que el ex-Emperador alemán, con Hindemburg y Ludendorff no debían ser entregados la Entente para su enjuiciamiento.

Eventualmente quedó reconstruido el gabinete de Bauer, con el doctor Hernan Mueller, el leader de los socialistas de la mayoría, como Ministro de Relaciones Exteriores Matias Erzberger como Ministro de Hacienda y viceprimer Ministro.

En su primer discurso en la tarde el primer Ministro Bauer delineó su programa a la comisión de la paz de la Asamblea. Se deció no votar la cuestión de la paz, ya que el gabinete era distintamente un gabinete de paz, y someter la cuestión a la Asamblea el domingo para su ratificación.

El Conde Von Brockdorff Rantzau saldrá de Weimar mañana para una vacación el lunes a menos que el nuevo gabinete necesita su consejo.

Herr Bauer el nuevo primer ministro, apenas había sido mencionado hasta aquí para ocupar el puesto de Philipp Scheidemann. Antes de su nombramiento para Ministro del Trabajo, fue Secretario de las Uniones Obreras de Alemania. Se le considera como socialista conservador y sensato, de quien se dice que tiene tanta influencia entre los trabajadores como Karl Legien, jefe de la Conferencia de los Grandes Obreros alemanes. Originalmente era el preferido por los grupos socialistas.

PREPARATIVOS PARA LA FIRMA DEL TRATADO DE PAZ

Versalles, Junio 22.

Ya han empezado a hacerse los preparativos y arreglos para la firma del tratado de la paz. Se han dado órdenes para que todo esté listo el martes, aunque la ceremonia, según la agencia Havas no es probable que se verifique antes del jueves, a más tardar.

La famosa galería de los espejos ha recibido los toques finales para la ceremonia. Se han colocado las alfombras y la mesa con su decorado de oro y bronce del siglo XVIII bajo el dosel donde se sentarán los plenipotenciarios.

Habrá espacio para cuatrocientas personas invitadas a la Histórica sesión, que se sentarán en el ala izquierda de la galería de los espejos, mientras la derecha será ocupada por el mismo número, poco más o menos de representantes de la prensa. Sesenta asientos han sido separados para la prensa francesa. El programa de los arreglos hasta donde se han determinado, ha sido sometido a la consideración del Primer Ministro Clemenceau hoy. Se han quitado los cañones capturados. Tres regimientos de infantería y cinco de caballería prestarán servicio mientras se firma el tratado. Guardias republicanas y con uniforme de gala tributarán los honores correspondientes y se estacionarán en la gran escalera por donde subirán los plenipotenciarios para entrar en el salón.

Según la agencia Havas las relaciones diplomáticas con Alemania no se reanudarán inmediatamente al firmarse el tratado, sino únicamente después de su ratificación. Esto también se aplica a la admisión de súbditos alemanes en Francia.

Frente a la silla presidencial de M. Clemenceau se colocará una pequeña mesa, sobre la cual se depositarán los documentos diplomáticos. A esta mesa se irán llamando los representantes por orden alfabético para que firmen el tratado y fijen los sellos de su gobierno. Como quiera que el número de delegados es de cien, espórase que la ceremonia dure por lo menos noventa minutos.

No se sabea punto fijo si M. Clemenceau pronunciará un discurso. No se considera improbable que los alemanes levantes una última protesta en el momento de firmar.

Los preparativos finales para la firma del tratado se discutirán en una junta que se celebrará mañana en la Prefectura. Los funcionarios franceses asumen que la aceptación por Alemania de los términos aliados es segura.

El prefecto de policía Ranx de París, ha sido asignado para hacerse cargo de mantener el orden en Versalles. Tendrá una gran fuerza de gendarmes a su disposición además de las tropas a fin de dombar a las muchedumbres que indudablemente vendrán a Versalles el día de la firma del tratado.

Unicamente a los representantes franceses se confiarán los arreglos para esta ceremonia, considerándose a los delegados de las naciones aliadas y asociadas como huéspedes de Francia.

LA SUBLEVACION DEL CAMPAMENTO SUTTON

Londres, Junio 22.

El amotinamiento de las tropas de Sutton Camp, Surrey, que se ha estado agravando de diez días a esta parte culminó hoy en la formación de un comité por los hombres y su negativa a saludar y obedecer órdenes. Esta mañana dos batallones de tropas fueron enviados al campamento con una ametralladora y en disposición de entrar en batalla.

Las tropas arrestaron a cuatrocientos individuos y entre ellos a los cabecillas y despacharon a 1800 más a los campamentos de Dover y Canterbury.

La queja principal de los amotinados, es haber recibido órdenes de ir a Francia.

ATAQUE DE LOS ESPARTACOS EN CASSEL

Copenhague, Junio 22.

Los espartacos han hecho infructuosa tentativa para tomar por asalto la prisión y estación de policía de Cassel.

Dispararon durante todo el sábado, hasta las doce de la noche. Varias personas fueron muertas o heridas.

Se ha proclamado la ley marcial en Cassel

UNA NUEVA NOTA ALEMANA

Berlín, Junio 22.

El periódico Germania en su edición de hoy dice que el Ministro de Relaciones Exteriores Mueller comunicaría en la sesión de hoy la Asamblea el texto de una nota que con la aprobación de la Asamblea sería despachada a los jefes del Congreso de la paz.

La nota, según el periódico se niega a aceptar el artículo 231 del tratado de Paz, relativo a la responsabilidad de Alemania en la guerra y los artículos del 227 al 230, relativo a las penalidades.

Además la nota afirmaría que los catorce puntos del Presidente Wilson no se han aplicado en el tratado de paz, lamentando que se haya negado a los alemanes el privilegio de las negociaciones verbales.

La nota también, según el mismo periódico, haría hincapié en el derecho inalienable de toda nación, siquiera sea la alemana a vivir, agregando que Alemania no puede dar su asentimiento de todo corazón al tratado, porque contiene condiciones insoportables y de imposible cumplimiento.

EXPLOSION EN EL LUGAR DONDE SE HUNDIERON LOS BARCOS ALEMANES

Londres, Junio 22

Esta mañana a primera hora ocurrió una violenta explosión cerca del lugar donde uno de los barcos de guerra alemanes fué hundidos, levantándose, una enorme columna de agua y muchos escombros.

El único barco de querra alemán que permanecía anclado anoche ha embarrancado. Todas las tripulaciones alemanas han sido llevadas a bordo del acorazado Royal Sovereign.

DESORDENES EN MANNHEIM

Mannheim, Alemania, Junio 22

Serios motines debidos al hambre han ocurrido aquí. Se han llamado tropas para reprimir los desórdenes. Veinte personas han sido gravemente lesionadas y doscientas han muerto.

LA PERSONALIDAD DE GUSTAVO ADOLFO BAUER

Berlín, Sábado, Junio 21 (Por la Prensa Asociada)

Gustavo Adolfo Bauer que sucede a Philipp Scheidemann como Primer Ministro, es el segundo Presidente de la Comisión General de los Gremios de la Federación del Trabajo. Fué electo miembro del Reichstg en 1912 por Bestau y nombrado Ministro del Trabajo bajo el régimen del Príncipe Max en el mes de Octubre pasado. Es una autoridad en cuestiones de legislación obrera y de seguros de trabajadores. Es miembro de la Asamblea Nacional y nación en 1870.

El nuevo gabinete se considera como de transición. El no haber aceptado Von Berstorff el Ministerio de Relaciones Exteriores se atribuye en Berlín principalmente al temor que hay en los círculos oficiales de que el ejército de su cargo podría provocar comentarios hostiles en los Estados Unidos. Tambiéh se decía que los demócratas le dijeron que la aceptación sería equivalente a su retirada del partido.

El doctor Mueller, que es uno de los más jóvenes de los miembros de los partidos de la mayoría, es un novicio en la arena de la diplomacia. Su única experiencia la adquirió en la reciente conferencia socialista de Berna donde representó prestigiosamente a la facción de Scheidemann.

INCENDIO DE UN AERODROMO

París, Junio 22.

Ayer se declaró un incendio en el aerodromo de St. Cyr, el cual destruyó diez y ocho hangares y 102 aeroplanos. El fuego también causó otros daños enormes. La pérdida se calcula en cuatro millones de francos.

EL MINISTRO PAGE EN PARIS

París, Junio 22.

Tomas Nelson Pages, Ministro de los Estados Unidos en Italia, llegó hoy a París y visitó al Presidente Wil son durante la tarde.

UN DOCTORADO PARA PERSHING

París, Junio 22.

General Pershing al mando de la fuerza expedicionaria americana saldrá para Londres el lunes y desde allí se dirigirá a Orford donde el martes deberá recibir de la Universidad de Oxford el grado de doctor en Derecho Civil. Regresará a Francia el miércoles.

PARA PROTEGER A LOS DELEGADOS ALEMANES

Versalles, Junio 21.

Los funcionarios del Ministerio de Estado y las autoridades militares asistieron a una junta en la Prefectura local de policía hoy, para hacer arreglos con el objeto de adoptar adecuadas medidas de policía en el día en que se firme el tratado de paz.

Las autoridades visitaron el palacio esta tarde y estudiaron los planos para la protección por parte de la policía trazados anteriormente por M. Cudaille, exPrefecto del Departamento Seine-Oise. Se decidió modificar considerablemente estos planes.

Los preparativos para la vigilancia por la policía dentro del palacio y en sus alrededores tendrán que estar completos para el martes.

ESCRUTINIOS DE LOS PARTIDOS ALEMANES SOBRE LA CUESTION DE LA FIRMA

Weimar, Viernes, Junio 20.

Juntas parlamentarias de los tres principales partidos, que votaron en la noche del jueves sobre la cuestión de la firma del tratado de paz arrojaron los siguientes resultados:

"Socialistas de la mayoría: en favor de firmar el tratado 75; en contra 39 democrátas, uno el Baron Von Richthofen en favor de firmar y 58 en contra; centristas, cuatro en favor de la aceptación incondicional y 69 en favor de la aceptación condicional.

LA PROTESTA DE BAUER

Weimar, Junio 22.

Al anunciar la decición del gobierno de firmar los términos de la paz, el Primer Ministro Bauer dijo hoy ante la Asamblea Nacional.

"Las potencias aliadas y asociadas no pueden esperar que el pueblo alemán de todo corazón de su asentimiento a un documento en que, sin consultar a las poblaciones, se quebrante el Imperio alemán, se viole permanentemente la soberanía alemana y se imponga insoportables cargas económicas y financieras al pueblo alemán".

Herr Bauer continuó:

"La angustiosa situación del país y del pueblo nos ha reunido. Nosotros no podríamos negar nuestra cooperación, a menos que deseasemos correr el riesgo de dejar a Alemania presa de un estado caótico, sin gobierno y sin esperanza de salvación. Vosotros me creereis cuando os digo que no estamos aquí para defender los intereses de nuestro propio partido y mucho menos para satisfacer nuestra ambiciones".

"Estamos aquí porque es nuestro deber salvar lo que pueda salvarse".

Habiendo expresado su pesar por el acto de los democratas Herr Baeur presentó a los nuevos ministros y anunció que el programa general del gabinete sería identico al del Ministerio de Scheidemann.

Llegando la cuestión de la firma del tratado Herr Bauer, dijo:

"El gobierno imperial entiende perfectamente que tiene que hacer frente a los términos del enemigo. La indignación exaltada transporta a los individuos y a la comunidad y trata de deshogarse; pero si al asumir mi oneroso cargo se me pertime dirigir una súplica será esta: "No permitais que la cuestión de partido. No juzgueis equivocadamente a los enemigos del tratado como chauvinistas, que persiguen propósitos egoistas ni a los que abogan por la aceptación, bajo la presión de la necesidad como cobardes o pusilamines, faltos del sentido nacional de la justicia.

"De una y otra parte hay motivos de gran peso que ningún hombre responsable puede desatender Hay que llegar a una decisión. La hora de la reflexión ha pasado. Ha llegado la hora de acción y sobre cada uno de vosotros pesa una responsabilidad.

"El gobierno imperial está consciente de que a pesar de todas las manifestaciones de confianza puede ante la nación y la historia alegar una sola verdadera justificación a saber llegar despladadamente a una decisión después de la explicación de los hechos y de la responsabilidad sin aspiraciones particulares".

Arguyendo que con la firma del tratado bajo reservas el gobierno cedía a la fuerza a fin de salvar a Alemania de nuevos sufrimientos y de una nueva guerra con el desmembramiento de la unidad nacional mediante una ocupación ulterior, el hambre para las mujeres y los niños y una despiadada retención sin misericordia de los prisioneros alemanes, Herr Baeur continuó.

"Pero el gobierno espera en vista de la estupenda carga que de esta manera sobreviene que todos los prisioneros militares y civiles sean devueltos sin interrupción empezando desde el primero de junio. En este solemne momento el gobierno desea expresarse con absoluta claridad, a fin de hacer frente de antemano a todo posible reproche fundado en que las condiciones impuestas son superiores a la capacidad de Alemania, y nosotros por lo tanto rechazamos toda responsabilidad de las consecuencias que puedan recaer sobre Alemania si sus sumos esfuerzos demuestran que las condiciones no pueden cumplirse.

"Nosotros, además, hacemos el mayor hincapié posible en la declaración de que no podemos aceptar, y con nuestra firma no cubrimos el artículo 231 que pide que Alemania se confiese la sola autora de la guera".

Cuando la Asamblea se abrió al mediodía estaban presentes todos los miembros del nuevo gabinete. Herr Bauer, al anunciar la formación de su Ministerio, dió cordialmente las gracias a los miembros del gabinete, especialmente a Philipp Scheidemann por sus trabajos, su devoción y abnegación. Agregó también que esta gratitud debía extenderse a los miembros de la delegación alemana de la paz.

El primer Ministro dijo que la renuncia del gabinete Scheidemann se debía a la falta de un frente unido ante los términos de la paz, acerca de los cuales había opiniones muy distintas. Estas dicensiones se extendían a las filas de los diferentes partidos"

"A cada uno de vosotros, los que habeis pertenecido al anterior gobierno, dijo Herr Baer, ha correspondido la amarga y dura tarea de luchar entre la indignación y la serena reflexión. Ha excesivamente duro para nosotros decidirnos a formar un nuevo gobierno cuyo deber más urgente es firmar una paz de injusticia".

NOTICIA DESMENTIDA

Copenhague, Junio 22.

Un despacho semi-oficial recibido de Berlín niega categóricamente lo publicado en esa capital el sabado de que el Coronel Von Lettow-Vorbeck, ex-Comandante de las tropas alemanas en el Africa Oriental estaba organizando un gran ejército en la Prusia Oriental con objeto de combatir contra las fuerzas de Gustavo Noske, Ministro de Defensa Nacional y la Entente. El despacho agrega que el Coronel Von Lettow-Verbeck se halla en Berlín.

OPINIONES SOBRE EL HUNDIMIENTO DE LOS BARCOS ALEMANES

Londres, domingo, Junio 22.

Arthur Pollen, el experto naval en una entrevista publicada en el periódico The Dispatch respecto al hundimiento de los barcos de guerra alemanes en Scalpa Flow, admira el espíritu de que dieron muestras los alemanes al hundir sus barcos antes de permitir que pasasen a mano de sus enemigos.

El artículo del Dispatch recuerda que un escritor de un periódico de la tarde, recientemente profetizó poco más o menos la destrucción de los barcos alemanes. Este escritor hizo hincapié en la facilidad con que se podían ocultar cargas demoledoras de un barco de guerra moderno, agregando que muchas personas de la marina creen que los barcos salieron de Alemania con cargas de dinamita ya en posición adecuada, y que cuando la decisión de la Conferencia de la Paz se anunciase Scalpa Flow sería teatro de una gran exhibición pirotécnica."

El Comandante Kenworthy, le dijo al Dispatch que era la cosa más fácil del mundo hundir un barco abriendo la bálbula Kingston o quitando las cubiertas de los condensadores.

La historia en notable, Lord Sydneha. No deben haberse usado explosivos porque se cree que fueron removidos. Asumiendo que se abrieron las bálbulas, los barcos no debían haberse hundido en menos de cinco horas. La pérdida de los barcos no importa, pero es mortificante que nos hayan engañado de esa manera."

El comandante Bellairs, miembro del Parlamento declaró que ninguna vigilancia hubiera impedido la destrucción de los barcos, y que, por lo tanto, los marineros de la embarcadión que estaba de guardia no deben ser culpados

Bellairs declaró que el Almirantazgo es responsable, porque hizo el armisticio, pero no pensó en los términos. Nos está bien empleado, dijo. No debimos haber confiado en los hunos. Ellos demostraron durante la guerra que no eran civilizados, y no debieron haber sido tratados como gente civilizada."

GABINETE DE EMERGENCIA

Londres, Junio 22

Comentando la precaria existencia del nuevo gabinete una vez firmada la paz, el sorresponsal de la Agencia Reuter en Berlin, dice que el mero accidente de unas cuantas abstenciones puede en cualquier momento dar por resultado su derrota, siendo así que el bloque centrista y socialista, del cual depende solo domina a doscientos veinte y cinco de los cuatrocientos veinte y tres diputados.

Por lo tanto, Alemania, según esa nota no firmaría voluntariamente, sino que cedería a la fuerza.

También decía la nota que puesto que los términos económicos y financieros exceden del límite de la capacidad de Alemania, esta nop uede aceptar la responsabilidad de su cumplimiento.

FOCH EN GUARDIA

Coblenza, sábado, Junio 21.

Más de medio millón de soldados en las areas ocupadas estaban dispuestos en la noche del sábado para continuar la invasión de Alemania.

La concentración de tropas ordenada por el Mariscal Foch, se ha completado a lo largo del Ruin, y se han preparado todos los detalles para un avance, en la eventualidad de que Alemania no acepte los términos. Hasta las órdenes a las poblaciones civiles, impresas en francés, inglés y alemán, según hará sido formuladas por el Mariscal Foch están listas para su distribución en los distritos y aldeas tomados por los aliados.

Una orden dice que cualquier casa desde la cual los civiles disparen contra las tropas en marcha será inmediatamente quemada.

Otra orden prescribe la requisa de los ferrocarriles, telégrafos, teléfonos y otras utilidades públicas, lo mismo que la detención de los empleados en estos servicios.

Unos cien mil americanos se moverán hacia adelante si llega la orden final.

La concentración que se acaba de completar es el mayor despliegue de fuerza que han hecho los Estados Unidos desde que se firmó el armisticio.

"Toda casa desde la cual disparen los civiles contra las tropas aliadas, será incendiada." es una de las frases de la proclama del Mariscal Foch, preparada para su distribución entre el elemento civil en la eventualidad de que los aliados continúen su marcha hasta el interior de Alemania. La proclama dice:

"Los aliados que penetren en territorio alemán respetarán las personas y propiedades y permitrán a la población alemana llevar a cabo sus habituales ocupaciones, con tal de que la seguridad y los movimientos de los aliados, así como su alojamientos y provisiones estén plenamente garantizado.

Todo el personal de la administración pública deberá permanecer en sus puestos y continuar desempeñando sus deberes bajo el control de los ejércitos aliados Cualquiera infracción de estas órdenes será castigada conforme a las ordenanzas militares.

Todas las personas culpables de cualquier acto de hostilidad contra las tropas aliadas, ya sea disparando contra ellas o destruyendo ferrocarriles, caminos y vías acuáticas, o cortando o dañando alambres telegráficos y telefónicos, o comunicándose con el enemigo serán juzgadas en conformidad con la ley militar.

En todas las comunas todas las armas serán entregadas al Comandante de la zona una hora después de la proclamación de esta orden.

CAMPAÑA CONTRA NITTI

Roma, Junio 22.

Los periódicos contrarios al ex-Primer Ministro Giolitti están llevando a cabo una violenta campaña con ra la formación de un gabinete por el señor Nitti a quien llaman el lugarteniente de Giolitti

El Giornale D'Italia y la Epocha se muestran especialmente hostiles en sus artículos manteniendo que ningún hombre que haya tenido la menor connivencia con los neutrales o los que están dispuestos a renunciar a las aspiraciones de Italia debe subir al poder en este crítico momento.

Gabriella D'Annunzio, el poeta, campeón de este movimiento ha llegado a Roma y escrito un artículo fervoroso dirigido a la nación italiana, en el Populo D'Italia exhortando a todos los verdaderos patriotas para que se unan a fin de frustrar la conspiración.

LA CAMPAÑA CONTRA LOS BOLSHEVIKIS EN SIBERIA

Vladivostock, Jueves, Junio 19.

Walter Kellerman, de Chicago, fué muerto y C. H. Batchelor, de Kansas City junto con Chester Burt, de Antigo, Wisconsin, fué capturado en una refriega entre veinte y cinco soldados y doscientos bolshevikis el día doce de Junio, a cien millas al Norte de Vladivostock.

Burt Later fué puesto en libertad, habiéndosele dado una nota que dice que Batchelor seri pues o en libertad cuando soltasen a todos los prisioneros bolshevikis. Burt dijo que Batchelor era víctima de un mal trato.

La noticia de la muerte en acción del primer americano en Siberia fué recibida el día trece de Junio en el cuartel general, pero pocas horas después la comunicación con los destacamentos americanos fué interrumpida cuando los bolshevikis atacaron el sector japonés en Nigkolsk y Shaskole, donde fueron desprendidos los rales y cortados los alambres.

La comunicación se res abrió el diez y ocho de Junio, pero no ha habido noticias de los americanos excepto la traida por un correo japonés que dice que las tropas japonesas y americanas estaban emprendiendo un esfuerzo determinado para impedir que los bolshevikis destruyan el ferrocarril.

En otro combate en la aldea de Ussanka, el once de Junio, cuatro americanos fueron heridos y un bolshevik muerto y dos fueron heridos y cuatro hechos prisioneros.

El transporte está desmoralizado entre Nikolsk y Khabarovsk, donde son frecuentes las destrucciones ferroviarias. Los bolshevikis están parando trenes y disparando contra los carros. El día once de Junio, cerca de Shaskole incluso los carros hospitales americanos con cirujanos fué tiroteado durante dos horas. Los japoneses finalmente aliviaron la situación.

El día trece, en el sector americano, los bolshevikis atacaron un tren. Tres paisanos fueron muertos y diez y ocho más, entre ellos mujeres y niños heridos.

La pequeña fuerza americana está experimentando dificudtades en sus esfuerzos para proteger el ferrocarril sobre la cual los bolshevikis pueden abalanzarse en puntos no protegidos, arrancando los rales y cortando las líneas telegráficas, huyendo después. ..Las patrullas americanas frecuentemente sorprenden a los bolshevikis y les dan batallas, pero los rojos por lo general se dan a la fuga sin pelear. Desaparecen en las aldeas y esconden sus armas pretendiendo ser pacíficos campesinos. Ha habido un número de perturbaciones del tráfico en los sectores de la línea de Amur, guardada por tropas americanas y japonesas.

## ESTADOS UNIDOS

(De la Prensa Asociada, por el hilo directo)

PESSOA ANTE LA TUMBA DE WASHINGTON

WASHINGTON, Junio 22.

El doctor Epitacio Pessoa, Presidente electo del Brasil, tributó un homenaje hoy a George Washington como "el primero en los corazones de todos los que aman la libertad y la democracia". En una ceremonia conmovedora ante la tumba de Washington en Mount Vernon, el próximo ejecutivo del Brasil reconoció la deuda de su país y del mundo hacia el primer presidente de los Estados Unidos. Acompañado de su hija penetró en el mausoleo y entregándole una corona de laurel p flores le dijo que la colocara sobre el sarcófago de mármol.

El doctor Pessoa y unos ciento setenta y cinco funcionarios brasileños y de los Estados Unidos fueron huspedes del Secretario Daniels en Yacht Presidencial May flower al bajar el Potomac en dirección a Mont Vernon. A su llegada allí dirigiéronse inmediatamente a la tumba de Washington, donde el Secretario Daniels presentó al gobernador de Virginia


Gabinete del Dr. Lamas
A5142
DEFECTOS VISUALES
Manzana de Gómez, 2º piso, frente al elevador.
Efectos de Optica en Departamento anex.
Algo nuevo y serio.
De 5 a 6, profesionales y hombres de negocio.



¿NO GASTARIA VD. $25 PARA PROTEGER SUS PROPIEDADES?

Ese es el precio del extinguidor "CHILDS" de 3 galones de capacidad. (Libre en almacén en la Habana. Entrega inmediata de existencia).

¿No cree usted que le vale $25.00 en saber que, día y noche, tiene a la mano, listo para uso inmediato, un aparato de manipulación sencilla que apaga toda clase de fuegos—ya sean aceites ardiendo, pinturas, grasas, alcohol, gasolina, etc.?

¿QUE CUESTA MENOS?

un incendio grande, con sus correspondientes pérdidas por agua, suspensión de negocios, pérdidas de ganancias durante la suspensión, etc., o un extinguidor "CHILDS" en $25.00 cada uno.

Tenemos existencias completas de extinguidores químicos "CHILDS" de 3 y 40 galones de capacidad, en almacén en la Habana.

LAMBORN & COMPANY
Edificio Banco de Canadá
Teléfono A-4861.—Habana

# SERVICIO CABLEGRAFICO MUNDIAL

Westmoreland Davis, quien dió la bienvenida al Presidente electo del Brasil. El doctor Pessoa contestó brevemente al discurso de bienvenida. Dijo: "No puedo menos de sentirme conmovido al acercarme a este monumento. Como general Washington fundó y como estadista consolidó la más hermosa estructura democrática del mundo. El espíritu de su hazaña fué una inspiración para todos los pueblos de América. Washington no es sólo el primero en los corazones de sus conciudadanos sino también el primero en los corazones que aman la libertad y la democracia".

El doctor Pessoa, cuando se le mostró el álamo plantado por don Pedro, el último Emperador del Brasil en 1876, preguntó con mucha curiosidad qué clase de árbol era. Cuando se le dijo que el árbol viviría durante muchos años más, dijo:

"Eso es bueno. La sombra de un árbol plantado por un brasileño caerá sobre esta sagrada tumba durante siglos. Así lo espero".

El Presidente electo llamó después a su esposa e hija p les señaló el árbol y ellas con los demás brasileños de la comitiva hablaron animadamente acerca del árbol.

Después de una visita e la casa de Washington, la comitiva visitó los terrenos y se ofreció un ramillete de flores de los jardines a la esposa del Presidente brasileño.

LOS PLANES DE LOS ADPERSARIOS DE LA LIGA

WASHINGTON, junio 22.

Los leaders del Senado que se oponen a la Liga de las Naciones desistieron hoy de su plan de provocar una votación por vía de prueba sobre la resolución de Knox, y consagraron su atención a cristalizar la opinión que respalda la proposición de Elihu Root de que el pacto de la Liga debe ser ratificado con reservas.

Se llegó a esta decisión en la creencia de que la controversia sobre la Liga permanecerá en estado de quietud durante la próxima semana p probablemente hasta que el tratado sea sometido para su ratificación de aquí a dos semanas.

LA FEDERACION AMERICANA DEL TRABAJO

ATLANTIC CITY, N. J., junio 22.

La Convención de la Federación Americana del Trabajo considerará mañana un memorial, cuyo efecto será conceder facultades al Consejo Ejecutivo para expulsar de la organización a todas las uniones obreras que den muestras de tendencias que se consideren malsanas.

La federación ha demostrado durante su convención de que se considera a sí mismo como el gran baluarte contra la propagación del radicalismo extremo. Los que respaldan el memorial creen que la cláusula para la cancelación de las cartas concedidas a los cuerpos centrales que traten de romper federación como medio de obtener el control para entregar entonces la organización cambiada a los que abrigan otros propósitos, como la la idea de "una gran unión, contribuirá más que ninguna otra cosa a adesalentar a los pocos cuerpos obreros que estén ahora o puedan estar en lo adelante bajo el dominio de los radicales.

LO RESOLUCION DE KNOX PENDIENTE TODAVIA

WASHINGTON, junio 22.

Siendo así que sólo se esperan algunas discusiones inconexas sobre el tratado de la paz y la Liga de las Naciones, habiendo los leaders republicanos decidido no suscitar la resolución Knox, el autor de la misma saldrá mañana para una semana de importante acción legislativa.

La principal actividad se espera que se manifieste en el Senado con el objeto de votar los créditos necesarios para continuar las operaciones del gobierno después que termine el actual año fiscal el día 30 de junio.

El plan de los leaders del Senado para celebrar sesiones nocturnas se llevará a cabo según se dice esta noche.

AGASAJANDO A PESSOA

WSHINGTON, junio 22.

El Presidente electo del Brasil será mañana huésped de honor en un almuerzo dado por la Embajada Brasileña en la Unión Pan Americana y luego le dará una comida el Secretario Glass.

DE VALERA, EN NEW YORK

NEW YORK, junio 22.

Eduardo de Valera, Presidente de la República Irlandesa, se encuentra en New York, su ciudad natal, según anuncio publicado esta noche Harry J. Boland, Secretario del Partido Sin Feín y miembro del parlamento.

Mr. Boland se negó a dar informe ninguno acerca del paradero de Mr. De Valera, pero dijo que vería a los repórters de los periódicos en la noche del lunes y publicaría una nota relativa a sus propósitos al visitar a América.

Hablando por su propia cuenta, mister Boland dió una prolija declaración explicando detalladamente los sucesos políticos de Irlanda, junto con un bosquejo biográfico de su jefe.

La nota dice que uno de los motivos principales de la visita de Mr. De Valera a los Estados Unidos era flotar una emisión de bonos "que haga posible el establecimiento de la nueva república sobre un plano financiero igual al de pocas repúblicas y que no será inferior al de ninguna otra.

SEGUNDO CONGRESO SINANCIERO PAN AMERICANO

WASHINGTON, junio 22.

Los planes preliminares para el segundo congreso financiero pan americano que se reunirá en Washington el día 12 de enero de 1920, se anunciaron hoy por el Departamento de Hacienda.

El Subsecretario, L. S. Rowe, será secretario general de la conferencia y el doctor C. E. Mc. Guire, hoy secretario auxiliar general de la alta comisión internacional pan americana, desempeñará el cargo de vicesecretario general.

Invitaciones oficiales para que se nom bren delegaciones a la conferencia han sido enviadas por el Presidente Wilson por conducto del Departamento de Estado a los gobiernos de Centro y Sur América. Espérase que cada delegación será pjresidida por el respectivo ministro de Hacienda.

El Consejo Central Ejecutivo de la alta comisión, compuesto del Secretario Glass, el Subsecretario Rowe y John Barrett Moore, someterá en breve al Ministro de Hacienda de cad apaís un programa provisional pidiéndole sus respectivas indicaciones.

El programa final representará la obra combinada por los jefes financieros de las repúblicas americanas.

UN CICLON DE LERGUS FALLS MINNESOTA

ST. PAUL, MIN., junio 22.

Noticias de un violento ciclón que se desató esta tarde en Fergus Falls, quedando arrasadas más de cien casas de esa ciudad, se recibieron aquí esta noche. Un tren del Graat Northern fué levantado la vía férrea por la fuerza de la tempestad y arrojado a una distancia de veinte y una millas de Fergus Falls. Sólo la locomotra y un carro quedaron en la vía férrea. Las noticias dicen que perecieron tres personas.

Los empleados ferroviarios que regresaban de las inmediaciones de Fergus Falls, decían que hasta doscientas personas habían perecido a consecuencia de la tempestad.

FARGO, NORTH DAKOTA, junio 22.

Aproximadamente doscientas personas perecieron a consecuencia de un tornado que azotó a Sergus Paul, Minnesota, esta tarde, arrasando tres manzanas del barrio comercial de la ciudad.

Un informe de Staples decía que el gran hotel había sido arrasado por el viento y la estación de la Northern Pacific destruida.

MOVIMIENTO MARITIMO

NEW YORK, junio 22.

Llegaron los vapores Lithopolis, de Matanzas; y el Taunton, de Antilla.

FILADELFIA, junio 22.

Llegó el vapor Mielero, de Cienfuegos.

POR TEADS, junio 22.

Salió el vapor Excelsior, para la Habana.

SAPANNAH, junio 22.

Llegaron los vapores Lake Cayuga, de la Habana y el Lake Wintroph, de Chaparra.

KEY WEST, junio 22.

Llegó el vapor City of Philadelphia, de la Habana.

TAMPA, junio 22.

Llegó la goleta Lizzie A. Williams, de Cárdenas.

GALVESTON, junio 22.

Llegó el vapor Danes Grove, de Manzanillo.

## DIVERSAS NOTICIAS CABLEGRAFICAS

(De la Prensa Asociada, por el hilo directo)

LOS DESORDENES DE COSTA RICA

SAN SALVADOR, junio 22.

Las perturbaciones en favor del movimiento revolucionario han vuelto a brotar en el interior de Costa Rica, según despachos de Peña Blanca.ñ Frecuentes desórdenes han ocurrido en las filas de las tropas del gobierno.

## DEPORTES

CABLES DE BASE BALL

LIGA NACIONAL

Resultado de los juegos celebrados hoy:

Cincinati, junio 22.

| | | C. | H. | E. |
|---|---|---|---|---|
| New York . . . | 0200100000— | 3 | 6 | 0 |
| Cincinati . . . | 1020000001— | 4 | 8 | 2 |

Baterías: Benton y González; Ruether y Rariden.

Chicago, junio 22.

| | | C. | H. | E |
|---|---|---|---|---|
| Brooklyn . . . | 000000010— | 1 | 6 | 3 |
| Chicago . . . . | 10301003x— | 8 | 13 | 2 |

Baterías: Pfeffer y Wheat; Vaughn y O'Farrell.

San Luis, junio 22.

| | | C. | H. | E. |
|---|---|---|---|---|
| Pittsburg . . . | 000220003— | 7 | 12 | 0 |
| San Luis . . . . | 000200040— | 6 | 11 | 5 |

Baterías: Mayer, Carlson, Hamilton y Schmidt; Sherdel y Snyder.

* * *

LIGA AMERICANA

Resultado de los juegos efectuados hoy:

New York, junio 22.

| | | C. | H. | E |
|---|---|---|---|---|
| Boston. . . . . | 000000200— | 2 | 5 | 1 |
| New York. . . . | 00020202x— | 6 | 16 | 1 |

Baterías: Jones, James y Walters; Shore y Hannah.

Detroit, junio 22.

| | | C. | H. | E. |
|---|---|---|---|---|
| Chicago . . . . | 100002001— | 4 | 9 | 3 |
| Detroit . . . . | 10300001x— | 5 | 8 | 1 |

Baterías: Schellenback y Schalk; Dauss y Stanage.

Washington, junio 22.

| | | C. | H. | E. |
|---|---|---|---|---|
| Filadelfia . . | 042002000000— | 8 | 16 | 2 |
| Washington . . | 000200020— | 4 | 9 | 0 |

Baterías: Naylor y Perkins; Shaw, Craft, Whitehouse, Ayers y Gharrity.

Cleveland, junio 22.

| | | C. | H. | E |
|---|---|---|---|---|
| San Luis . . . . | 000030000— | 3 | 10 | 1 |
| Cleveland. . . . | 000000000— | 0 | 8 | 1 |

Baterías: Sothoron y Severeid; Uhle Enzmann y O'Neill.

LO QUE DICE EL GOBERNADOR SOBRE LA PELEA WILLARD-DEMPSEY

Columbus, junio 21.

Con referencia a la situación que afecta a la pelea Willard-Dempsey, el Gobernador Cox hizo hoy la siguiente declaración:

"La propaganda iniciada hace poco tiempo bajo lo sauspicios políticos se basa en una deliberada tentativa para engañar al público hasta el punto de que me parece justo y conveniente que yo exponga los hechos.

Bajo las leyes de este Estado y su

(Pasa a la DIEZ)

# Cablegramas de España

(Viene de la PRIMERA PLANA)

Las joyas eran conducidas en tránsito para París.

Uno de los complicados, que era ordenanza de Correos, ha declarado que al sacudir unas sacas de correspondencia asegurada, cayeron al suelo dos perlas y un brillante, que vendieron en 3.500 pesetas.

Los peritos tasadores han valuado esas alhajas en 16.000 pesetas.

AVIADORES HERIDOS

MADRID, 22.

Cuando realizaban en Tetuán un reconocimiento sobre Fonduck hasta Inyedia, los capitanes Joaquín González y Luis Delgado, en un aereoplano militar notaron, al encontrarse a mil metros de altura, que se desprendía el radiador.

Al caer, rompió la hélice del aparato, poniendo en situación extrema a los denodados aviadores.

Gracias a una prodigiosa y providencial serendad y a la sangre fría del piloto, pudieron descender planeando, logrando aterrizar cerca de una posición española.

Al caer, quedaron heridos gravemente.

GANADO CLANDESTINO

MADRID, 22.

Telegrafía el Alcalde de Barcelona al señor Ministro de Abastecimientos que desde Puigcerdá se han enviado clandestinamente a las ferias del Norte de Francia unos 26.000 carneros.

A consecuencia del hecho denunciado, automáticamente, se han elevado en los mercados nacionales el precio del ganado.

CAMION INTERNACIONAL

El dependiente de acero, de las casas de comercio. Ideal para carro de reparto

B. LANZAGORTA Y Co.

MONTE, 377 . TELEFONO A-6592 APARTADO 88

COGNAC PELLISON. FLOR DE ESPAÑA. BOMBON CREMA ALDABÓ. RON GOMEZ

GINEBRA "DIOS BACO". LICOR DE BERRO. RON ORO ALDABÓ. ORANGINA ALDABÓ.

COMERCIANTES

Uds deben ser sus propios defensores. Al comprar licores vinos y aguardientes cuiden escrupulosamente, de que las marcas sean legítimas.-Eviten que al decretar cualquier Juzgado la ocupacion de productos falsificados o imitados Uds sufran directamente los perjuicios que les ocasiona y perder el dinero que pagó por ellos.

Las marcas que usa la Compañia Licorera Cubana S.A. estan todas registradas-Si Uds compran nuestros productos ganarán siempre y no estarán expuestos a perder su dinero y el crédito de su casa

COMPAÑIA LICORERA CUBANA S.A.

LEY LEY

COGNAC PERALTA. ANIS A.B.C. ANIS DEL DIABLO

TRIPLE SEC ALDABÓ. AGUARDIENTE DE UVA DE RIVERA

A. Calindo

## Del Juzgado de Guardia

Juez, doctor Sousa. Secretario, Balle.

UNA NIÑA MUERTA POR UN AUTO

Un automóvil sin número, de la propiedad del señor Petriccione, que venía para la Habana guiado por Jaime Prats y Pujg, domiciliado en la calle Seis número 5½, en el Vedado, arrolló anoche en la carretera de Arroyo Apolo a la niña Nila Echevarría de siete años de edad y vecina del Barrio Azul, ocasionándole la muerte casi instantáneamente.

La referida niña estaba al abrigo de la encargada de la escuela pública número 79, y había salido al atardecer para jugar con otras niñas, y a eso de las ocho de la noche, según expuso el soldado Gregorio González, testigo presencial del accidente, fué alcanzada por uno de los faroles del auto que guiaba Prats, siendo éste irresponsable del accidente, toda vez que la menor, desde hacía rato se entretenía en observar la proximidad de los automóviles para pasarse ante ellos.

En el mismo vehículo que guiaba Prats fué trasladada la niña al centro de socorros de Jesús del Monte, a donde llegó ya cadáver. El médico de guardia reconoció el cuerpecito certificando que presentaba diversas lesiones en el lado izquierdo de la cabeza con fractura de la lámina ósea.

Prats fué detenido por la policía y presentado ante el juez de guardia autoridad que lo dejó en libertad por no existir méritos para decretar su prisión.

ARROLLADO POR UN AUTO

Un menor que corriendo atravesaba la calle, desde el Parque de Peñalver hacia una bodega, para tomar un vaso de agua, fué alcanzado por el auto 5.820, guiado por Juan de Armas Núñez, vecino de San Rafael 114. El menor recibió lesiones de carácter grave en la frente y fenómenos de conmoción cerebral, siendo asistido por el doctor Cabrera en el centro de socorros del segundo distrito.

Nómbrase el lesionado Evaristo Silva Campuzano, de seis años y vecino de Quinta entre Castillo y Fernandina. Una hermana suya que presenció el accidente, declaró que había sido casual.

Silva quedó en libertad.

CHOQUE Y LESIONES

José Herrera González, de 12 años de edad y vecino de Salud, 175, y Marcial González Cárdenas, de quince años y con domicilio en Enrique Villuendas 171, chocaron anoche con las bicicletas que montaban en la esquina de Oquendo y Enrique Villuendas, recibiendo el primero de ellos lesiones de carácter grave, de las que fué asistido por el doctor Bárcena en el centro de socorros de segundo distrito.

El señor González también recibió lesiones de carácter leve, siendo asistido en el mismo centro benéfico.

LA GUARDIA DE HOY

Corresponde al Juzgado municipal del Oeste.

## De la Secreta

ARRESTO

El efectivo Nicolás Sánchez arrestó ayer a Ramón Ruiz y Galán, vecino de Aldama 13, por estar reclamado en causa por daño. El detenido quedó en libertad mediante fianza.

ABANDONO

La señora Catalina Placé de Arrufat, vecina de Jesús del Monte 409 denunció que su esposo José Angel Arrufat y Soler, que residía en Teniente Rey y Cristo, desde hace nueve meses la abandonó.

## Información Cablegráfica

(Viene de la NUEVE)

interpretación por los tribunales, los matches de boxeo están legalizados bajo la dirección de las autoridades municipales de la localidad. Varios esfuerzos se han hecho de algunas semanas a esta parte en la Asamblea Legislativa de Ohio para alterar la ley vigente sobre el asunto; pero en vano. Habiendo fracasado esto, una rama de dicha Asamblea votó una resolución pidiéndome que interviniese con la pelea. En otras palabras, después que la Asamblea se abstuvo de concederme la autorización legal, una rama de esa misma Asamblea me pide que proceda sin tener derecho a hacerlo. La dictadura no ha prosperado ni en la misma Rusia y la política ejecutiva de Ohio se ajustará á las leyes del Estado mientras yo sea su gobernador.

"Matches de boxeo se llevan a cabo por lo menos en una docena de nuestras ciudades mayores. Durante el invierno se celebraron a una cuadra de los salones de la Asamblea Legislativa de Columbus, concurriendo gran número de miembros de la Asamblea. Si se altera la ley, dándome derecho a intervenir, yo ejerceré mis facultades; pero no opondré a la hipocresía la usurpación del poder."

EL MATCH WILLARD-DEMPSEY

Toledo, Ohio, junio 22.

El tiempo fresco ha atraído a las mayores multitudes que han acudido a contemplar a Jess Willard y a Jack Dempsey en sus ejercicios preparatorios para la gran pelea. Cuatro mil ochocientas personas pagaron dos mil cuatrocientos pesos para ver a Dempsey boxear durante cuatro rounds, y aunque no se anunció la concurrencia al campamento de Willard, puede decirse que tuvo un público tan numeroso.

Dempsey boxeó dos rounds con el Jamaica Kid y dos con Bill Tate. El receso impuesto a Dempsey por la herida del ojo, al parecer ha dado por resultado que no pueda ser buen juez de la distancia; pero sus entrenadores dijeron que iría mejorando, mientras continúa en sus ejercicios, y que estará en las mejores condiciones dentro de una semana.

Willard boxeó durante los usuales ocho rounds, boxeando también contra su sombra y llevando a cabo otros ejercicios. La exhibición de hoy fué de las menos interesantes que se han visto en varios días. Solo hizo esfuerzos en los dos rounds con Walter Monaham. Dejó a los otros tres socios que le diesen donde se les antojase, sosteniendo él los golpes en firme y riéndose. Jack Heinen, el peso completo de Chicago, abandonó el campamento a causa de una lesión que recibió en el cuello al dar con la cabeza contra el borde desprovisto de almohadillas del redondel, al darle Willard el knock out por tercera vez el viernes.

Con la llegada mañana del Comandante A. J. Drexel Biddle, presidente de la Junta de Control del Boxeo Militar, Naval y Civil, espérase que coincidirá el anuncio respecto al referee. Esta noche corría el rumor falto de confirmación, de que Jack Welch, veterano funcionario del ring en San Francisco, se consideraba que sería nombrado finalmente. Jack Kearns, manager de Dempsey, no se opone a Welch y se tiene entendido que Willard está en favor de él en vista de sus trabajos con Jack Johnson en la Habana. A Willard se notificó que se le había concedido la primera licencia como boxeador profesional por la Junta del Control del Boxeo. A Dempsey se le ha concedido la licencia número dos. La primera licencia como promotor fué adjudicada a Tex Rickard, promotor de la gran contienda del Día de la Independencia.

## PREMIO A LOS ESCOLARES DE LA ACADEMIA DE LA SALLE

(Viene de la PRIMERA PLANA)

firman plenamente con sus vidas la verdad del Evangelio.

Nuestro ilustre colaborador fué muy aplaudido por el culto auditorio.

Los niños Arturo Miles y Alejandro Pazos y el jovencito Manuel Guasch, recitaron en francés el segundo y en ingiés los otros dos demostrando todos tres muy notables adelantos en el estudio de ambos idiomas.

Otros dos pequeñuelos recitaron también (en español) con gracia y desenvoltura: Rafael Farré y Fernando López. Ambos fueron, como los anteriores, muy celebrados.

Entre los escolares premiados ayer, figuran Roberto Covas y Rogelio Faña, hijos respectivamente de nuestro distinguido amigo el doctor Covas Guerrero, y de nuestro querido compañero Rogelio Faña, a quienes sinceramente felicitamos, así como a Pepito y Abelardo González, dos estudiosos jovencitos, hijos de nuestro particular amigo señor José González.

En otra oportunidad daremos a conocer los nombres de los demás escolares premiados.

## SUCESOS

El suceso de la carretera.—En la causa de la carretera han informado ayer los peritos químicos señores Fernández Benítez y Basarrate acerca de las manchas de sangre que tenía el cuchillo ocupado al soldado Alfonso Hernández conocido por "Centella" quien en unión del también soldado Ciriaco Díaz y Alfonso, hirieron gravemente a un chauffeur Según los peritos el cuchillo presenta manchas de sangre pero en tan poca cantidad que no se puede precisar a la especie que pertenece.

Hechas las correspondientes pruebas de presos, fueron designados David Arjona y José Avelino Pereira, como los dos individuos que residían en la casa calle de Blanco número 22, quienes fueron señalados por las testigos Blanca Pérez y Mercedes Coello. En esa casa, domicilio de Arjona, fué donde se ocuparon varios objetos de los que se dice han servido para falsificar los billetes, de banco.

# Anuncios clasificados de última hora

## ALQUILERES

### CASAS Y PISOS

### HABANA

SE AVISA A LOS ALMACENES DE MAteriales de construcción que en la casa de San Ignacio número 39, esquina a Sol, cuya casa se pone toda de planta baja sobre columnas de hierro. En la misma, que es toda de maderas de cedro se venden grandes y buenas puertas de cedro y caoba. Escaleras, etc. todo de cedro. Su dueño, Morales y Co. lo venden por lotes de una a cuatro. Conviene ver dicha casa.
17505 2 jl.

### VEDADO

SE ALQUILA POR UN AÑO UNA CASA amueblada en cinco cuartos de dormir, buen jardín, esquina de fraile, 19 y D, Vedado.
17513 26 jn.

VEDADO. ALQUILO PLANTA BAJA, casa acabada de edificar, calle 10, entre Línea y Calzada, con portal, sala, saleta, vestíbulo, comedor, pantry, cinco cuartos familia, dos baños para ídem, dos cuartos de criados con servicios, garaje y patio. Informan: A-8142.
15516 26 jn

### JESUS DEL MONTE, VIBORA Y LUYANO

SE ALQUILA Y SE VENDE EN ONCE mil pesos, pudiendo ser cuatro mil al contado y reconocer una hipoteca de siete mil, un bonito chalet en Jesús del Monte, Reparto Vivanco, calld ds Lacret esquina a Cortina, con jardín, garaje, espléndido baño y demás nomodidades, propio para familia de gusto. Informa: Miguel Peláez. Obispo, 59, altos del rafé Europa.
17532 30 jn.

## HABITACIONES

### HABANA

BUENA GRATIFICACION AL QUE ME proporcione departamento independiente con dos habitaciones en lugar bueno de la Habana. Si es matrimonio compro muebles. Avisen al teléfono A-5160.
71506 26 jn.

## SE NECESITAN

### CRIADAS DE MANO Y MANEJADORAS

SE SOLICITA UNA MANEJADORA QUE sea cariñosa y traiga referencias. Aguila, 90. Tel. A-9171.
17538 26 jn.

### COCINERAS

SE SOLICITA COCINERA BLANCA CON buenas referencias para ir de temporada a la playa. Sueldo: treinta pesos. Informan en calle B, núm. 78, bajos.
17515 26 jn.

SE SOLICITA UNA COCINERA QUE SEA limpia para un matrimonio solo. No hay plaza ni se saca comida. Buen sueldo. Aguiar, 60.
17519 26 jn.

COCINERA. SE DESEA UNA QUE SEA limpia. Es para un matrimonio solo. Sueldo: veinte pesos y ropa limpia. Informa: Bernal, 28 (altos) entre Aguila y Amistad.
17531 30 jn.

SE SOLICITA UNA COCINERA PARA un matrimonio y tres niños y ayudar algún quehacer en la casa. Sueldo: 20 pesos. Lucena, 6, altos. Entre San Miguel y Neptuno.
17536 26 jn.

### VARIOS

SE SOLICITA UN VENDEDOR ENTENdido en aceites lubricantes. Lamparilla, 70, altos. Primer piso. De 3 a 4, precisamente.
17670 26 jn.

TAQUIGRAFO-CORRESPONSAL. SE SOlicita uno, que sea exacto en el trabajo. Preferimos que sepa inglés, pero no es requisito. American Importng Company. Teniente Rey, 55.
17507 26 jn.

### SOLICITO UN SOCIO

Con $1.000 para un gran negocio que siendo activo deja $500; a prueba. Para informes García y Co. Amistad, 136. Teléfono A-3773.
17530 66 jn.

VENDEDOR DE PELETERIA. SOLICItamos uno con experiencia y referencias. El que no las tenga que no se presente. Solamente de 11 a 12. American Importing Company. Teniente Rey, 55.
17508 26 jn.

MUCHACHITO DISCIPLINADO PARA mandados oficina y limpieza se solicita. Meritorio primeras semanas. Sujeto trabajador no fino ni aristocrático es lo que se quiere. G. G. Menocal. Morro, 5. Bajos; de 8 a 11.
17517 30 jn.

NECESITO: DOS MUCHACHONES PAra ribrea, buen sueldo. También un carpintero ebanista gana $3.30 diarios. Informa: Zulueta, 31, moderno, casi esquina a Monte.
17523 26 jn.

SE SOLICITAN MEDIO OFICIALAS Y aprendizas para sombreros. Fin de Siglo. San Rafael y Aguila.
17518 26 jn.

## SE OFRECEN

### CRIADAS DE MANO Y MANEJADORAS

DOS JOVENES, PENINSULARES, DEsean colocarse de criadas de mano o manejadoras. Tienen quien las recomiende. Bernaza, 59.
17503 26 jn.

SE DESEA COLOCAR UNA PENINSUlar, para corta familia, de criada de manos; no sale de la Habana. Informan en Consulado 89.
17504 26 jn.

SE DESEA COLOCAR UNA JOVEN, PEninsular, de criada de mano o manejadora, lleva tiempo en el país. Informan en la calle de Sitios, 9. No se coloca menos de 25 pesos.
17535 26 jn.

### CRIADOS DE MANO

SE DESEA COLOCAR UN BUEN CRIAdo de mediana edad, con mucha práctica en el servicio de comedor y en los demás quehaceres; tiene muchas referencias de la casa en que ha trabajado. Sueldo: 35 pesos y ropa limpia. A-5796.
17504 26 jn.

### COCINERAS

DESEA COLOCARSE DE COCINERA una peninsula, lleva tiempo en el país, cocina a la criolla y española y entiende de repostería, prefiere casa de comercio. Informan en Aguila, 164.
17539 26 jn.

### COCINEROS

SE OFRECE UN COCINERO PARA CASA particular. Informan en Egido, 16. Manuel León.
17521 26 jn.

SE DESEA COLOCAR UN COCINERO, peninsular, de mediana edad, solo para la cocina y 25 pesos de sueldo. Informan en Milagros, 104, altos.
17522 26 jn.

COCINERO Y REPOSTERO BLANCO, muy limpio y práctico, en francesa y española, americana y criolla, para casa particular. Tel. A-3000.
17524 26 jn.

### CHAUFFEURS

SE OFRECE UN CHAUFFEUR PRACTItico en todas clase de máquinas, con buenas referencias de casas comerciales; desea empleo en familia particular, sin pretensiones. Tel. M-2675.
17500 30 jn.

### VARIOS

SE DESEA COLOCAR UN JARDINERO español, de mediana edad, con buenos informes de la casa que ha estado siete años. Informan en Obrapía esquina a Compostela, café.
17526 26 jn.

### A LAS EMPRESAS

Ofrece sus servicios un experto agrimensor e ingeniero estacionario con certificados que lo acreditan, habla inglés y español. Dirigirse Zulueta, 31, moderno. Tel. A-4969.
17523 26 jn.

CARPINTERO, SE OFRECE POR AJUSte o por días. Informes: Lamparilla y Aguacate. Lechería. Tel. A-5764.
17527 26 jn.

## COMPRA Y VENTA DE FINCAS Y ESTABLECIMIENTOS

### URBANAS

VENDO LA CASA CALLE MARQUES DE la Torre, núm. 75. Renta $45, en 5.500 pesos. Tiene cuatro cuartos baño, cocina, sala, saleta de comer. Patio de cemento, traspatio. También vendo la casa Jesús del Monte 557-1/2, tiene cuatro cuartos, sala, saleta, comedor, dos salones, sótanos, renta $80. Se vende en $11.300. Su dueña en Prado, 29, bajos. Tel. A-8735.
17540 30 jn.

### GARCIA Y COMPAÑIA

Vendo un chalet, frente al parque Mendoza, Víbora, San Mariano y Juan Bruno Zayas, más de 1000 varas fabricado, 300 planta alta y baja, cinco habitaciones en el alto, baños modernos, terraza, portal todo el rededor, jardines con sus rejas de hierro. Agua fría y caliente, con $7.000 al contado y el resto en hipoteca al 7 por 100 y al 8. Amistad, 136. García y Compañía. Tel. A-3773.

### Buen negocio con poco dinero.

En Flores y San Bernardino un hermoso chalet que tiene su garaje con habitación en el alto, una cómoda casa con portales corridos y renta $120; seis meses de construído, jardín, trescientos metros de superficie, cuatro habitaciones, sala, comedor, todo moderno, a dos cuadras de la Calzada, doble línea de carros. García y Co. Amistad, 136. Tel. A-3773.

### Para el verano no hay otro.

En Marianao, tenemos un cómodo y ventilado chalet, que tiene cuatro habitaciones, sala, comedor, portal, jardines, garaje, instalaciones sanitarias, cuentos informes desee: García y Co. Amistad, 136. Teléfono A-3773.

### VENDEMOS

Casas dentro de la Habana y en repartos, en precio desde $3.700, en adelante, éste es para que el público se dé cuenta que no hay cosa que se venda que nosotros no tengamos, dinero en hipoteca, fincas rústicas y urbanas, el deseo de esta sociedad es que no se dirijan antes de vernos a nosotros a ninguna parte. Seriedad y reserva en nuestras operaciones. García y Co. Amistad, 136. Tel. A-3773.
17530 66 jn.

### VIDAL ROBAINA

Oficina: Bernaza, 1, altos. Tel. A-5465. Compra y venta de fincas rústicas y urbanas, doy dinero en pagarés, admito dinero para hipotecas, doy dinero en hipoteca, vendo solares a plazos y al contado en todos los repartos, fabrico casas al contado y sobre hipoteca. Hago cuantas operaciones lícitas y honradas en beneficio del solicitante se me encarguen. Véame y hará un buen negocio.
17509 26 jn.

### EN $8,500 SE VENDE

Una preciosa casa en la Avenida de Setrano, reparto de Santos Suárez, tiene todos comodidades. Renta $60 al mes. También vendo una esquina con su establecimiento, dos accesorias y una casita en $13.000. Rentan $92 al mes. Para más informes: Vidal Robaina, Bernaza, 1, altos. Tel. A-5465.
17509 26 jn.

VENDO: CASA SUBIRANA, CERCA DE Carlos III, sala, saleta, tres cuaros, $4.000. Otra, Víbora, media cuadra del tranvía, portal, sala, saleta, tres cuartos, cuarto de baño completo, moderna, $5.500. Manrique, 78; de 12 a 2.

EN LO MEJOR DE MERCED, CON SAla, saleta corrida, cuatro cuartos grandes, con lavabos de agua corriente, baño completo, etc. $10.000. En Aguila, otra moderna, dos plantas, moderna, gana $85. Precio: $11.500. Manrque, 78; de 12 a 2. No a corredores.
17516 26 jn.

### SOLARES YERMOS

SE VENDE, EN EL REPARTO MENDOza, en la Víbora, la esquina de la calle Milagros y Luz Caballero, que mide 1.112 varas, a $7; es de oportunidad. Para más informes: Dragones, 13, barbería.
16749 17 jl.

### REPARTO ALMENDARES

En la Avenida 12, entre las calles 1 y 3 se venden dos magníficos solares que hacen un frente de 20 por 47-17, y en su totalidad 915 varas, faltan por pagar a la compañía $1.700, a $1.800 en mensualidades de $18, estos terrenos valen hoy a 6 y 7 pesos y se venden a 4.25 por necesitar dinero; para más informes: Vidal Robaina. Bernaza, 1, altos. Tel. A-5465.
17509 26 jn.

### ¡ADIOS, VEDADO!

De esquina a $4 vara. Prolongación Vedado, tranvía playa, vendo solar esquina 500 varas y las tres casas fabricadas en mil pesos. Rentan 29 pesos mensuales. M. Aranda. Amistad, 42, altos. De 7 a 8 p. m.
17528 27 jn.

## ESTABLECIMIENTOS VARIOS

BODEGUEROS, GRAN NEGOCIO. VENdo una bodega sola en esquina en 3750 pesos, muy surtida, no paga alquiler y otra cerca de la Habana, con ferretería en $5.500. Buen contrato y poco alquiler, el dueño del establecimiento es el de la finca. Para más informes: Corrales y Egido, fonda El Sol de Madrid. De 7 a 10 y de 1 a 3. Inclán.
17501 27 pn.

**Cocineros. Gran oportunidad. El que quiera establecerse con poco capital, se alquila con todos sus enseres el restaurant del café Habana. Amargura y Mercaderes. En el mismo informan.**
17512 28 jn.

CAFETEROS Y FONDEROS: VEAN ESto. Vendo en un pueblo próximo a la Habana, café, fonda, billar, vidriera de tabacos y cigarros, $5.000. Queda a su favor de alquiler $30 mensuales y garantizo de venta sin fiados $90 diarios. Informes: Egido y Corrales, fonda El Sol de Madrid. De 1 a 3. Inclán.
17502 27 jn.

SE VENDE UN ESTABLECIMIENTO DE ropa bordada, de Islas Canarias, con buenas vidrieras y en punto para un gran negocio, por su dueña tener que ir al Norte. Bernaza, 18, a todas horas.
17520 7 jl.

### GARCIA Y COMPAÑIA

Corredores legales. Se venden y se compran toda clase de establecimientos, nuestros negocios son garantizados, serios y reservados. Visítenos y se convencerá; no hay quien tenga tan buenos negocios. Informes: Amistad, 136. Oficina de García y Compañía. Tel. A-3773.

### CASAS DE INQUILINATO

Se venden tres, una en la Calzada del Monte, próxima al parque, en ocho mil pesos, deja libre en el mes $70; contrato cuatro años. Las otras en muy buenos puntos. Informes: Amistad, 136. Teléfono A-3773. García y Compañía.

### AVISO

Se vende un café y restaurant en $5.000, que su diario es de $150, dando la mitad al contado. Informes: García y Compañía. Amistad, 136. Tel. A-3773.

### Se vende una hermosa bodega

Sola en esquina, en $3.000, y otra en $6.000; otra en $8.000; $1.000 y $3.500; una en $12.000, la que menos vende hace $80; todas muy cantineras y se admite socio para otra gran bodega, hay que aprovechar esta ocasión. Informes: García y Co. Amistad, 136. Tel. A-3773.

### GANGAS

Se venden cuatro hermosas y acreditadas casas de huéspedes, en Galiano, Consulado y Prado; tenemos una desocupada con cuarenta y cuatro departamentos en lo mejor de la ciudad. Informes: García y Ca. Amistad, 136. Tel. A-3773.

### GARAJES

Vendemos tres, uno en $15.000 y el otro en $2.500, los dos con accesorios, y en el centro de la ciudad. Informes: García y Co. Amistad, 136. Tel. A-3773.

### CAFES

Se venden, uno en $2.000, con siete años de contrato, tenemos otros de distintos precios, de mejores condiciones, todos hacen muy buenos negocios; no hay más que verlos. Informes: García y Co. Amistad, 136. Tel. A-3773.

### FRUTERIAS

Se venden varias, en buenos puntos y con su local para si es matrimonio, tienen vida propia, de $200, $250, 300, $500 y más precio. Informes: García y Co. Teléfono A-3773. Amistad, 136.

### SE ARRIENDA

Una gran fonda en muy buen punto, con todo el servicio y mobiliario, su contrato por tres años, $300. Informes: García y Co. Amistad, 136. Tel. A13773.

### VIDRIERAS VARIAS

Se vende una en $1.000 dando $500 al contado, deja al mes $300 por el dueño tenerse que embarcar. Otra en $350 que deja al mes un buen sueldo, con buen contrato. Otra en Egido, buena venta de 1.200 pesos y 1.500 pesos, paga $75 de alquiler con hospedaje y comida. Amistad, 136; teléfono A-3773. García y Ca.

### PANADERIAS

Vendo una con una venta de $150 diario, en $1.000 y las mercancías a tasación, buen negocio para uno que sea panadero o entienda el engocio; muy cerca de la Habana. García y Co. Amistad, 136. Teléfono A-3773.

### GARCIA Y COMPAÑIA

Vendemos un hermoso hotel con 50 habitaciones, todas amuebladas, tiene su garaje, muy buen contrato, en $9.000, dejó el año pasado $10.000. Para informes: García y Co. Amistad, 136. Tel. A-3773.

### GARCIA Y COMPAÑIA

Tenemos bodegas de todos precios, en esquinas, de centros, a gusto del comprador, boticas; en cafés de todos precios, y buenos puntos. Puestos de frutas desde $50 en adelante. Vidrieras a escoger; las operaciones las hacemos a plazos y al contado; hay la ventaja de que según el dinero de que pueda disponer el comprador así es el negocio y si desean local para panadería o para establecerse, en resumen el que quiera hacer un negocio nos haga una visita de 8 a 11 o de 1 a 5 y puede tener la seguridad de que no se va sin conseguir lo que desea y a su entera satisfacción. García y Co. Amistad, 136. Teléfono A-3773.

### POSADAS

Se vende una en $4.00, que deja al mes libre $450; si no es así se devuelve el importe de la compra. Su dueño necesita hacer un viaje. Informa: García y Co. Amistad, 136. Tel. A-373.

### GARCIA Y COMPAÑIA

No tienen nada más que avisar todo el que quiera comprar algún establecimiento; se venden al contado y a plazos. Tenemos grandes negocios de importancia. García y Co. Amistad, 136. Tel. A-3773.
17530 66 jn.

## AVISOS RELIGIOSOS

### IGLESIA DE LA MERCED

SOLEMNE TRIDUO QUE PRECEDERA A LA GRAN FESTIVIDAD DEL SAGRADO CORAZON DE JESUS

La Archicofradía de la Guardia de Honor del Sagrado Corazón de Jesús celebrará solemnísimo Triduo los días 24, 25 y 26 del actual. A las ocho a. m., misa cantada con Exposición de S. D. M. A las cinco p. m. Exposición, Santo Rosario, piadoso ejercicio del Triduo y sermón. Predicarán los RR. PP. Carlos Roqueta, Estanislao González y Cipriano Izurriaga, C. M.

El día 27, festividad del Sagrado Corazón Corazón, a las siete y media de la mañana, misa de Comunión general por el ilustrísimo señor Obispo de Cina en el restaurado altar del Sagrado Corazón. A las personas que comulguen se les regalará como recuerdo un precioso Detente. A las nueve de la mañana, misa solemne con orquesta y sermón, estando éste a cargo del R. P. Luciano Martínez, C. M.

A las cinco de la tarde, Exposición de S. D. M., Santo Rosario, Ejercicio, Plática y procesión con el Santísimo por las naves del templo, presidiendo el Ilustrísimo señor Obispo de Cina. Concluirá con la reserva y bendición con el Santísimo.
17511 26 jn.

### IGLESIA DE SAN FELIPE

El próximo martes, día 24, será el segundo del septenario que se está celebrando en honor de Santa Marta, a las ocho y media y es a intención de la señora María González. Se suplica a las socias asistan con la insignia.
17543 24 jn.

## MUEBLES Y PRENDAS

EN COMPOSTELA, 110, OFICINA, SE venden dos buróes, dos mostradores, con sus rejas, una vidriera moderna, una caja caudales grande, cuatro sillas y dos sillones. Pueden verse de ocho a once y de una a cinco.
17510 30 jn.

GANGA: POR TENTER SU DUEÑO QUE embarcarse se venden dos sillones, 6 sillas, una cama camera, un espejo con su mesa consola, dos mesas, una de comer y otra de centro; todo muy barato. Calle de San Luis, 8, entre Remedios y Quiroga, en Jesús del Monte.
17533 26 jn.

EN $40 SE VENDEN DOS ESPEJOS DE luna visaleda, tamaño grande, acabados de pintar de blanco, propios para cualquier establecimiento de lujo, Cine Niza. Prado, 97, de 1 de la tarde a 11 de la noche.
17525 25 jn.

BASCULA. SE VENDE UNA BASCULA o romana, que pesa hasta mil libras, y una nevera redonda, esmaltada, con serpentina de plomo y filtro. Campanario, 124.
17541 26 jn.

VIDRIERAS. SE VENDEN VARIAS VIdrieras y entre ellas dos de puerta de calle, una muy grande, propia para cualquier giro, pues cabe mucha mercería. En Campanario, 124.
17541 26 jn.

SE VENDE UN JUEGO DE CUARTO MOdernista, Acosta y Picota, altos.

CAJA DE CAUDALES. SE VENDE UNA buena caja de caudales de cuatro puertas del fabricante Diehlon y una báscula que pesa hasta mil libras. Campanario, 124.
17541 26 jn.

## PERDIDAS

SE GRATIFICARA AL QUE ENTREgue una capa militar con cinturón y argollas doradas, marcada con tinta. Teniente F. Munilla, en Chacón, 27, altos. Se quedó por olvido en un Ford en San Miguel, el día 20.
17534 27 jn.

## DINERO E HIPOTECAS

### $8,000 PARA HIPOTECA

En el reparto de la Sierra para fabricar doy $8.000 o en la Habana, o Vedado. Vidal Robaina. Bernaza, 1, altos. Teléfono A-5465.
17509 26 jn.

**Suscríbase al DIARIO DE LA MARINA y anuncíese en el DIARIO DE LA MARINA**

## EMPRESAS MERCANTILES Y SOCIEDADES

### COMPAÑIA CERVECERA "AVILEÑA," S. A.

Se cita por este medio a los señores Accionistas de esta Compañía, para la Junta General Extraordinaria, por TERCERA CONVOCATORIA, que se celebrará el día veinte y cinco del que cursa, a las ocho p. m. en el domicilio social, calle de Amargura, 81.

Los señores Accionistas que posean acciones de esta Compañía al PORTADOR, las depositarán en la Secretaría, previo recibo del Secretario hasta media hora antes de dar comienzo la Junta.

En dicha sión, la Directiva dará cuenta del estado económico de la Compañía, para que la Junta tome los acuerdos que estime más convenientes a los intereses sociales.

Habana, 12 de Junio de 1919.
—G. ANGULO. Secretario General.

## INSTRUMENTOS DE MUSICA

CASI REGALADO SE VENDE UN PIANO francés, fabricante Boisselot, cuerdas cruzadas. Luz, 29, Guanabacoa.
17525 25 jn.

EN $60 SE VENDE UN PIANO PLEyel, se da tan barato por tenerse que mudar a la carrera; garantizado, sin comején. Calzada de Jesús del Monte, 90, a todas horas.
17525 25 jn.

SE VENDE UN PIANO AMERICANO, fabricante Hardman, se da muy barato por estorbar donde se tiene. Animas, número 52.
17525 25 jn.

## AUTOMOVILES

SE VENDE UN AUTO CADILLAC, CASI nuevo. 19 y D. Vedado.
17514 26 jn.

## El nuevo Director.....

(Viene de la PRIMERA PLANA)

realizó en el DIARIO y que ha hecho de este un gran órgano de opinión, un poderoso heraldo de cultura y un instrumento—el mejor—de la necesaria aproximación entre España y América.

El triunfo de usted debe servir de ejemplo a la gente joven. Los pocos años no son un obstáculo para los grandes empeños, sino, por el contrario, un gran acicate cuando se añade a ellos el talento, la hombría de bien y el propósito resuelto de vencer.

Acepte mis parabienes con la expresión de afecto de su muy atento amigo, **Manuel Varona Suárez.**

DE LA ASOCIACION DE DEPENDIENTES

Habana, 21 de Junio de 1919.
Dr. señor José I. Rivero.
Director del DIARIO DE LA MARINA.
Presente.

Estimado señor y amigo:

Consecuentemente con todos los afectos y tributos al DIARIO DE LA MARINA, me corresponde felicitarle en nombre propio y en el de la Directiva, que me honro en presidir, por su reciente nombramiento de Director de tan poderoso órgano de la opinión. El Consejo Directiva ha realizado sencillamente un acto de justicia. Y los que vemos en los descendientes del que fué nuestro ilustre amigo y compatriota, don Nicolás Rivero, la continuación de sus virtudes, méritos y talento, es natural que experimentemos leal satisfacción y que la exterioricemos por medio de nuestras espontáneas felicitaciones.

Asimismo ha causado general satisfacción, estimándose que constituye un acto de verdadera justicia y de tributo a la lealtad y de premio a los méritos y servicios prestados al DIARIO, la designación de nuestro antiguo amigo y compatriota don Lucio Solís, al alto puesto de Subdirector, cuya pluma ha librado brillantes campañas por el auge y esplendor de nuestras grandes bienechoras instituciones.

Aprovecho esta oportunidad para ratificarme de usted y del señor Solís y de todos los amigos de esa casa, atto S. S. **Antonio Pérez,** Presidente.

## De los Arabos

En la noche del sábado 14 y en nuestra Iglesia Parroquial unían para siempre sus destinos con el lazo del matrimonio la gentil y graciosa señorita Mercedes González y el correcto joven Benjamín Fernández, rico comerciante de este pueblo.

El virtuoso Párroco, Presbítero don Gregorio García, bendijo a la feliz pareja, ante una concurrencia numerosa en la que estaba representado cuanto vale y brilla en nuestra sociedad.

Mercedes causó la admiración de todos: lucía bellísima

Los novios recibieron muchos y muy valiosos regalos.

La concurrencia fué numerosa: señoras Eloísa Pérez de Quintana, Luisa Feijoo de González, Isabel Castell de Cuesta, Carmelina Duarte de Crucet, Teresa González de Gordillo, María Ortega de Velázquez, Concha García de Tolezano, Cuca Jiménez de Vega, Francisca Artiles viuda de Herrera, María J Amador de Molina y Evarista Zúñiga de García.

Entre las señoritas recuerdo a la linda y elegante Antoñica Guzmely, Rita Carabeo, Eloísa González, rubia muy celebrada, Josefita Ripoll, Amparo Tolezano, Iberia y América María J. Cartaya, Josefa Gutiérrez, Ofelia Tolezano, Carmelina Ripoll, Josefa y Victoria Sainz, Rafaela Hernández y Dionisia Pérez.

Una vez que los nuevos esposos recibieron las congratulaciones de sus familiares y amigos, partieron para Matanzas, donde pasarán las primicias de la luna de miel.

Luego saldrán para Europa. Allí pasarán el verano. Llegue hasta los nuevos esposos nuestra felicitación.

EL AGENTE.

**Suscríbase al DIARIO DE LA MARINA y anuncíese en el DIARIO DE LA MARINA**

# Complacidos

Habana, junio 18 de 1919.

Señor Director del DIARIO DE LA MARINA. Ciudad.

Muy distinguido señor:

Los que tenemos el honor de dirigirnos a usted, somos empleados del Banco Internacional y quisiéramos lograr de usted que nos publicara la adjunta carta, en la que uno de nuestros compañeros desea hacer público su agradecimiento a la institución a que pertenecemos.

Favor que hemos de agradecerle muy sinceramente y por el cual le damos las gracias anticipadas.

De usted respetuosamente s. s., A. D. Margolles, J. Camacho, Manuel Sierra.

Habana, junio 5 de 1919.

Señor Director Gerente del Banco Internacional de Cuba. Presente.

Muy señor mío y bondadoso jefe:

Me dirijo a usted para darle las más expresivas gracias por todo lo que el Banco Internacional ha hecho por mí, el más humilde de sus empleados hasta hace poco: he recibido mi sueldo durante los tres meses en que por grave enfermedad no pude acudir a mi trabajo, pudiendo seguir sosteniendo a mi familia merced al inmerecido comportamiento de ustedes para este infotunado padre.

Y hoy estoy casi loco de contento, pues mi jefe inmediato acaba de comunicarme que, en vista de que estoy inútil para el trabajo y que necesito cambiar de país para aliviar en algo mi salud, ese Banco ha tomado el acuerdo de costear el pasaje para mí y mi familia, y pasarme una mensualidad a España de veinticinco pesos, hasta que me ponga bueno.

Repito, señor Director, que en medio de mi desdicha estoy contentísimo y que nunca olvidaré, nunca, lo que el Banco Internacional ha hecho por mí. Ojalá pueda yo algún día volver a ser empleado activo del mismo.

En nombre de todos mis deudos, que Dios se lo pague a todos ustedes. Su seguro servidor.

(f) Marcelino Traviesc.

# Crónica Católica

CONGREGACION DE SAN JOSE DEL TEMPLO DE BELEN

El jueves 19 celebró sus cultos mensuales, la gran Congregación de San José del templo de Belén.

A las siete y siete y media, fueron celebradas dos misas de Comunión general. Ambas concurridísimas.

A las ocho expuesto el Santísimo Sacramento, el R. P. Casimiro Calzada, Secretario del Colegio, celebró el Santo Sacrificio de la Misa.

Después del Santo Evangelio, predicó sobre la festividad del Santísimo Corpus Christi.

Después de la Misa se verificó la reserva.

Fué el templo que vimos más concurrido en la mañana del día del Corpus Chiristi.

Por ello felicitamos a la Congregación de San José del templo de Belén.

HONRAS FUNEBRES

El sábado 28 del actual se celebrarán por el eterno descanso, del que ha sido nuestro amadísimo Director, Excmo Señor Don Nicolás Rivero y Muñiz, Conde de Rivero, solemnes honras fúnebres por su eterno descanso en el templo de la V. O. Tercera de San Francisco, ofrecidas al Hermano Conde de Rivero por esta piadosa Corporación, la cual invita al DIARIO DE LA MARINA, a sus familiares y amigos.

A los Hermanos Terceros, se suplican concurran con el Santo Escapulario, y apliquen los que buenamente puedan la Sagrada Comunión.

Antes de las honras se dirán las tres misas reglamentarias, que la Orden aplica por el eterno descanso de los hermanos difuntos.

CONFRADIA DE SANTA MARTA

Mañana en el templo de San Felipe celebrará la Cofradía de Santa Marta, el segundo Martes del Septenario. Es a intención de la señora María González.

Hora las ocho y media.

UN CATOLICO.

DIA 23 DE JUNIO

Este mes está consgarado al Sacratísimo Corazón de Jesús.

Jubileo Circular.—Su Divina Majestad está de manifiesto en la Capilla de las Siervas de María.

Santos Félix y Juan, mártires; santa Agripina, virgen y mártir.

San Félix, mártir: tuvo la dicha desde sus primeros años, de conocer y amar el Evangelio, que enseña la divina verdad y la práctica de las virtudes.

Preparado suficientemente y reputado digno de lo que solicitaba, fué ordenado de sacerdote. Engrandecido con la alta investidura de ministro de Dios, comenzó una existencia ejemplarísima y santa, esforzándose en aumentar más y más el número de sus buenas acciones, para ser en un todo digno de acercarse al altar, en que se celebra el más augusto y santo de los sacrificios.

San Félix, corría presuroso a socorrer al necesitado y consolar al triste al mismo tiempo que predicaba y convertía a los infieles. Una vida tan apostólica, no podía ser tolerada con paciencia por los gentiles, que en el brillo de sus virtudes veían el descrédito y la pequeñez de sus obscuros errores, así es que por orden del emperador Aureliano fué preso y sufrió durísimos tormentos, hasta que al fin alcanzó la corona del martirio que el Señor regala a los escogidos, que entregan gustosos su vida en defensa de su santo nombre.

El glorioso tránsito de San Félix se verificó el día 22 de junio del año 257

FIESTAS EL MARTES

Misas Solemnes, en la Catedral la de Tercia y en las demás iglesias las de costumbre.

Corte de María. Día 23. Corresponde visitar a Nuestra Señora de la Soledad en el Espíritu Santo.


# Vapores Tayá

El rápido vapor español.

## "P. CLARIS"

Capitán Lugo Viña

Saldrá de este puerto sobre el 28 de Junio DIRECTO para BARCELONA

Admite pasajeros de primera, segunda y tercera preferente.

Informarán: Hijos de JOSE TAYA S. en C. Oficios 33, altos Teléfono A-2519.

c 5065 23d-8

# FLUJOS DE LAS VIAS URINARIAS

curados radicalmente en breves días, cómodamente, sin molestia alguna, con las

## Cápsulas e Inyección

DEL DR. J. GARDANO

Exito garantizado.

En todas las Droguerías y Boticas del País.

# N. GELATS & Co.

AGUIAR, 106-108. BANQUEROS. HABANA

Vendemos CHEQUES de VIAJEROS pagaderos en todas partes del mundo.

—Y—

CARTAS DE CREDITOS CIRCULARES en las mejores condiciones.

"Sección de Caja de Ahorros"

Recibimos depósitos en esta Sección, — pagando intereses al 3 % anual. —

Todas estas operaciones pueden efectuarse también por correo

# ZUMO DE UVA MARCA CALWA

Considerado por todos como el mejor tónico y reconstituyente. De venta en todas las Droguerías, Farmacias y Establecimientos de Víveres finos, al por mayor y menor y en

LA VIÑA. REINA, 21.

TELEFONOS, A-1821 A-2072.

c 2021 in 26 mz

# GINEBRA AROMATICA DE WOLFE

UNICA LEGITIMA

IMPORTADORES EXCLUSIVOS

EN LA REPUBLICA

MICHAELSEN & PRASSE

Teléfono A-1694. - Obrapía, 18. - Habana


## AVISOS RELIGIOSOS

### Parroquia Ntra. Sra. de la Caridad

Los días 24, 25 y 26, después de la misa de ocho y media, se dirá el triduo al Sagrado Corazón de Jesús, con la bendición de S. D. Majestad el Viernes, día 27, a las ocho y media, se celebrará la fiesta al Sagrado Corazón de Jesús, el sermón a cargo del R. P. Santiago Amigo.

Se suplica la asistencia de sus devotos.

El Párroco,
Pbro. P. Folchs.

La camarera,
Carmen García vda. de Rovira.

17425 26 jn

SOLEMNES CULTOS EN LA IGLESIA DEL

### SAGRADO CORAZON DE JESUS

DE LOS RR PP. PASIONISTAS

ASOCIACION DE LA GUARDIA DE HONOR

La Asociación de la Archicofradía de la Guardia de Honor del Sagrado Corazón de Jesús, establecida en esta Iglesia, tiene el honor de invitar a usted a los solemnes cultos que los días 24, 25, 26 y 27 del presente mes dedicará al Sagrado Corón de Jesús, según el adjunto programa, con el fin de solemnizar dignamente la fiesta titular de esta Iglesia y de la Asociación y espera de usted la asistencia personal a estos piadosos cultos que solo tienen por objeto la mayor gloria del Sagrado Corazón de Jesús.

Habana, Junio de 1919.—Director: FRANCISCO MATEOS, C. P.—Presidenta: FLORA RIGAU DE PELLA.—Secretaria TRINIDAD PICHARDO MOYA.

PROGRAMA

TRIDUO

I.—El día 24 de Junio, a las 5 de la tarde, se dará principio en esta Iglesia a un solemne triduo en preparación a la fiesta del Sagrado Corazón de Jesús, que consistirá en las prácticas siguientes: expuesto Su Divina Majpestad, se rezará el Santo Rosario con misterios cantados, sermón, preces al Sagrado Corazón y reserva.

II.—Los días 25 y 26, a la misma hora que el anterior, se tendrán las mismas prácticas.

III.—Fiesta del Sagrado Corazón de Jesús.—Día 27 de Junio.—Mañana. A las 7 y media, misa de Comunión General, con acompañamiento de órgano, para todas las socias y demás personas que deseen acercarse a la mesa Eucarística. En esta misa hará la Primera Comunión un grupo de niños y niñas que la Guardia de Honor presenta como tributo de desagravio y amor al Deífico Corazón.

A las 9.—Misa solemne, con orquesta en la que oficiará el M. I. Sr. Arcediano Dr. Alberto Méndez, y ocupará la sagrada Cátedra el Canónigo Penitenciario M. I. Sr. Ldo. Santiago G. Amigó.

Tarde.—A las 4, expuesto S. D. M. se rezará el Santo Rosario, a continuación la Solemne Procesión con el Santísimo Sacramento, recorriendo las calles vecinas de San Mariano, San Lázaro, Milagros y San Buenaventura. Terminada la procesión se hará el Acto de Consagración al Sagrado Corazón y se dará la bendición.

NOTA.—Se suplica a los fieles traigan sus velas para alumbrar en la procesión.

17355 29 jn.

### SAGRARIO DE LA CATEDRAL

El martes, 24, a las 8 a. m., se celebrará la fiesta a San Antonio de Padua. Se ruega a los devotos su asistencia.

17352 23 jn.

### PARROQUIA DE MONSERRATE

El 18 del corriente, dará principio en esta Parroquia la novena del Sagrado Corazón de Jesús, con exposición del Santísimo Sacramento, a las 8 a. m., misa y rezo de la citada novena, y el Rosario; a las 8½ misa cantada y después la reserva.

El día 27 de Junio, a las 7 y media será la comunión general, con misa armonizada; a las 8 y media misa solemne con orquesta y sermón por el R. P. Cortas, S. J., quedando expuesta Su Divina Majestad.

A las 4 y media se rezará el Rosario, y sermón por el señor Prbro. Juan de la Cruz Blanco, y en seguida la procesión y la reserva.

Del 28 al 30 seguirá el rezo del mes del Corazón de Jesús, con misa rezada a las 8 y cánticos alusivos.

Se suplica la asistencia de los fieles, para mayor solemnidad.

16806 27 jn

### IGLESIA DE SANTA TERESA

Durante la Octava de la Fiesta del Santísimo Corpus Christi todos los días Misa cantada con exposición del Santísimo Sacramento, a las 8 a. m. Terminada la Misa tendrá lugar la Reserva. A las 4 p. m. se expondrá Su Divina Majestad.

El Domingo 22 del corriente en la Misa cantada habrá sermón por el R. P. Fr. Eusebio del Niño Jesús, Carmelita Descalzo. Por la tarde Procesión con el Santísimo.

Día 27, fiesta del Sagrado Corazón de Jesús, a las 8 a. m. Misa cantada, ocupando la cátedra sagrada el M. R. P. Fray Florentino del Sagrado Corazón de Jesús, Vicario Provincial de los Carmelitas Descalzos de Cuba.

Se suplica la asistencia de los fieles.

17320 24 jn

### IGLESIA PARROQUIAL DE LOS QUEMADOS DE MARIANAO

FIESTA A SAN ANTONIO DE PADUA

El domingo, 22 de los corrientes se celebrará en esta Iglesia, a las 8 y media a. m., una fiesta en honor de San Antonio de Padua. El panegírico está a cargo de un P. de la Compañía de Jesús.

Se suplica la asistencia.

El Párroco.

17188 22 jn

### IGLESIA DE BELEN

MES DE JUNIO

A las 7 y media todos los días se hará el rezo del mes por el libro "Treinta Visitas," impreso en honor del Sagrado Corazón por nuestro Apostolado

Los Viernes de Junio habrá misa solemne y sermón a las 8.

TRIDUO

Los días 24, 25 y 26 habrá misa con exposición a las 8, predicando en ella el P. Director.

DIA 27

FESTIVIDAD DEL SAGRADO CORAZON

7. Comunión General.

8½. Misa solemne, que dirá el Rdo. Padre Rector de Belén.

Predicará el Rdo. Padre Santillana, S. J.

3 p. m. Consagración de los niños al Corazón de Jesús.

7½. Rosario y Procesión.

17356 28 jn

Suscríbase al DIARIO DE LA MARINA y anuncíese en el DIARIO DE LA MARINA

## VAPORES DE TRAVESIA

### VAPORES TRASATLANTICOS

de Pinillos, Izquierdo y Ca.

DE CADIZ

VIAJES RAPIDOS A ESPAÑA

El vapor español

**Valbanera**

de 10.500 toneladas.

Saldrá fijamente el 29, a las 4 p. m., para

CANARIAS,
CADIZ, y
BARCELONA.

Admitiendo pasajeros y correspondencia pública.

Para más informes dirigirse a:

SANTAMARIA & Co.
Agentes Generales.

San Ignacio, número 18. Tel. A-3082.

El trasatlántico español

**"Infanta Isabel"**

de 16.500 toneladas.

Capitán: L. UGARTE

Saldrá sobre el día 10 del próximo Julio.

VIGO,
GIJON,
y SANTANDER.

Admitiendo pasajeros y correspondencia pública.

Para más informes dirigirse a

SANTAMARIA & Co.
Agentes Generales.

San Ignacio, 18. Tel. A-3082

El vapor español

**CADIZ**

de 10.500 toneladas.

Saldrá de la Habana en la primera quincena de Julio, con la ruta de

SANTIAGO DE CUBA,
SAN JUAN DE PUERTO RICO,
CANARIAS, VIGO,
GIJON, SANTANDER,
CADIZ y BARCELONA.

En este puerto tomará pasajeros de tercera clase, exclusivamente, con destino a CANARIAS. Para más informes dirigirse a

SANTAMARIA & Co.
Agentes Generales.

San Ignacio, número 18. Tel. A-3082.

El vapor español

**BARCELONA**

de 10.500 toneladas.

Capitán J. DE LARRAZABAL.

saldrá para

CANARIAS,
CADIZ, y
BARCELONA.

a principios de Agosto

Admitiendo pasajeros y correspondencia pública.

Para más informes, dirigirse a:

SANTAMARIA & Co.
Agentes Generales.

San Ignacio, 18. Tel. A-3082.

### COMPAÑIA GENERALE TRANSATLANTIQUE

Vapores Correos Franceses bajo contrato postal con el Gobierno Francés.

El vapor

**VENEZUELA**

saldrá para Veracruz sobre
EL 16 DE JUNIO
y para Coruña y St. Nazaire
EL 25 DE JUNIO

El vapor

**VENEZIA**

saldrá para Veracruz sobre
EL 21 DE JULIO
y para Coruña, Gijón, Santander y St. Nazaire sobre
EL 30 DE JULIO

LINEA DE NUEVA YORK AL HAVRE Y BURDEOS

Salidas semanales por los vapores "FRANCE" (30.000 toneladas, 4 hélices), LA SAVOIE, LA LORRAINE, ROCHAMBEAU, ESPAGNE, LA TOURAINE, CHICAGO, NIAGARA, etc.

Para todos informes, dirigirse a:

ERNEST GAYE
OFICIOS, 90.
Apartado 1090.
Teléfono A-1476.
Habana.

LINEA DE WARD

La Ruta Preferida

SERVICIO HABANA-NUEVA YORK

TARIFA DE PASAJES

| | Primera | Intermedia | Segunda |
|---|---|---|---|
| New York. . . | $50 a $63 | $33 | $28 |
| Progreso. . . . | 50 a 65 | 40 | 27 |
| Veracruz. . . . | 55 a 50 | 44 | 28 |
| Tampico. . . . | 55 a 60 | 44 | 28 |
| Nassau. . . . | 28 | 23 | 17 |

SERVICIO HABANA-MEXICO

Progreso, Veracruz y Tampico.

W. H. SMITH, Agente General para Cuba.

Oficina Central: Oficios, 24.

Despacho de Pasajes: Teléfono A-6154, Prado, 118.

VAPORES CORREOS de la Compañía Trasatlántica Española antes de Antonio López y Cía.

(Provistos de la Telegrafía sin hilos)

Para todos los informes relacionados con esta Compañía, dirigirse a su consignatario

MANUEL OTADUY
San Ignacio, 72, altos. Tel. A-7900.

AVISO

Se pone en conocimiento de los señores pasajeros, tanto españoles como extranjeros, que esta Compañía no despachará ningún pasaje para España sin antes presentar sus pasaportes expedidos o visados por el señor Cónsul de España.

Habana, 23 de Abril de 1917.

El Consignatario, Manuel Otaduy.

**ALFONSO XIII**

Capitán CORBETO

Saldrá para
CORUÑA,
GIJON, y
SANTANDER

sobre el día 28 del actual.

Admitiendo carga, pasaje y correspondencia.

Para más informes dirigirse a su consignatario

MANUEL OTADUY
San Ignacio, 72, altos. Tel. A-7900.

Vapor

**LEON XIII**

Capitán MORE

Saldrá para
NEW YORK,
CADIZ y
BARCELONA

sobre el día 30 del actual.

Admiten carga, pasajeros y correspondencia.

Para más informes, su consignatario:

M. OTADUY
San Ignacio, 72, altos. Tel. A-7900

El vapor

**LEGAZPI**

Capitán VIVES

Saldrá para
COLON,
SABANILLA,
CURAZAO,
PUERTO CABELLO,
LA GUAIRA,
PONCE,
SAN JUAN DE PUERTO RICO,
CADIZ, y
BARCELONA.

sobre el día 6 de Julio.

Admitiendo carga, pasajeros y correspondencia.

Para más informes, su consignatario:

M. OTADUY
San Ignacio, 72, altos. Tel. A-7900

Vapor

**REINA MARIA CRISTINA**

Capitán COMELLAS

Saldrá para
VERACRUZ

sobre el día 6 de Julio.

Admitiendo carga, pasajeros y correspondencia.

Para más informes, su consignatario:

M. OTADUY
San Ignacio, 72, altos. Tel. A-7900

El vapor correo

**Reina María Cristina**

Capitán COMELLAS

Saldrá para
CORUÑA,
GIJON y
SANTANDER

el día 20 de Julio.

Admiten carga, pasajeros y correspondencia.

Para más informes dirigirse a su consignatario

MANUEL OTADUY
San Ignacio, 72, altos. Tel. A-7900.

# Venta y Compra de Automóviles y Carruajes

## AUTOMOVILES

SE VENDE UN CADILLAC, EN 17, número 271, entre E y D, Vedado; puede verse a todas horas.

17172 4 jn

BUICK, SE VENDE UNO, DE CUATRO cilindros, en inmejorables condiciones. Informan: Jesús del Monte, 482, esquina a Estrada Palma.

17453 25 jn

### PAIGE

SE VENDE UNO DEL ULTIMO MODELO, PINTADO DE AZUL OSCURO, DE 7 PASAJJEROS, IGUAL QUE NUEVO, CON MAGNETO Y BOMBA DE AIRE AL MOTOR, TODO EN PERFECTAS CONDICIONES Y COMPLETAMENTE GARANTIZADO SU DUEÑO SE EMBARCA AL NORTE. ES GANGA. INFORMES: E. W. MILES, PRADO Y GENIOS.

### PAIGE

SE VENDE UNO DE 4 CILINDROS PARA 5 PASAJEROS, ACABADO DE PINTAR Y CON SU MOTOR AJUSTADO Y GARANTIZADO COMPLETAMENTE. TIENE MAGNETO BOSCH Y SU SISTEMA ELECTRICO TODO, EN PERFECTAS CONDICIONES. GANGA: $850. INFORMES: E. W. MILES. PRADO Y GENIOS.

### PAIGE

SE VENDE UNO DE 6 CILINDROS PARA 5 PASAJEROS, ULTIMO MODELO, ACABADO DE PINTAR DE COLOR VERDE OSCURO, CON RUEDAS DE ALAMBRE TODO EN PERFECTAS CONDICIONES Y SE GARANTIZA COMPLETAMENTE. ES GANGA. INFORMES: E. W. MILES. PRADO Y GENIOS.

17334 27 jn.

### AUTOMOVILES

BRILLANTE OPORTUNIDAD

Se venden HUDSON SUPER SIX, tipo SPORT, de cinco y siete pasajeros, Stutz, JORDAN, BUICK y otros varios, todos en perfecto estado.

CUÑAS

También se alquilan para bodas y paseos, cerrados y abiertos, con chapas particulares.

Neptuno, 205. Teléfono M-1157

A TODAS HORAS.

SILVA Y HERMANO

17457 1 jl

SE VENDE UN AUTOMOVIL MARCA Hudson Super Six, para siete pasajeros, casi nuevo, con todos sus accesorios, forros, etc., todo en buen estado. Informa: Gerardo Domínguez. Teléfono A-1651.

17408 25 jn

Cuesta como una, pero dura por dos

STOCK "MICHELIN." Reina, 12

16072 7 jl

SE VENDE UNA MAQUINA HUDSON Super Six, 7 pasajeros, propia para parque o para particular; tiene 6 ruedas de alambre y 6 gomas nuevas y está completamente nueva: se puede ver de 9 a 1. En Clavel y Lindero, bodega.

17438 25 jn

UN AUTO STUDEBAKER, DEL 17, EN magníficas condiciones, motor excelente y capaz de dar años de servicio se vende en precio reducido. Puede verse en el garaje Cuba. JeJsús del Monte, 349.

C-5461 9 d 22

POR TENER QUE EMBARCAR SE VENDE un automóvil Chandler, de muy poco uso y en perfecto estado, en $1.800. Teléfono A-9707.

17498 29 jn.

DAIMBLER, 10 H. P., 4 CILINDROS, sin válvulas, arranque y luz eléctrica, recién ajustado. Telégrafo especial en el chauffeur, vestidura interior de paño verde obscuro y pintura exterior del mismo color, tipo landaulette, transformable en coupé, 6 asientos, carruajería francesa, de corte elegante, en perfecto estado, ruedas de alambre, intercambiables, de 34X4. Para verlo y tratar de su precio, Manteca. Cuba, 76-78. Habana.

16855 1 jl

SE VENDE UN AUTOMOVIL CADILLAC, en perfecto estado. Informan: calle 15, esquina a 2, Vedado; de 12 a 2. N. de Cárdenas.

17219 29 jn.

SE VENDE UN BUICK, TIPO MEDIANO, casi nuevo, se da barato; puede verse en 1 y Calzada. Informan en el mismo garaje, a todas horas.

17202 25 jn

SE VENDE UN FORD, DEL 17, EN perfecto estado, con dos defensas, 4 amortiguadores, 4 gomas Michelin, casi nuevas, se da barato; puede verse en Chávez, 25, a todas horas; su dueño: de 12 a 2.

17292 24 jn

Vendedores de automóviles y camiones que presenten buen record de sus ventas anteriores, tendrán atractivas condiciones. Sólo a vendedores verdad y con experiencia. Zurbano. Lamparilla, 34; de 12 a una.

C-5429 4d 21

### AUTOMOVIL LANCIA

Se vende, en $1.200 uno, en magnífico estado, de siete asientos, con el motor de cobre y aluminio y carrocería Victoria. Se da tan barato por ausentarse la familia. Concordia, 149, frente al Frontón.

SE VENDE UN FORD DEL 17, ESTA como nuevo y se da muy barato. Puede verse en Dragones, 18, de 8 a 11; pregunten por Marcial.

17381 24 jn.

FIAT, AMERICANO, 55 H. P., 6 CILINDROS, modelo S. 7 pasajeros. Arranque y luz eléctrica. Doble chispa. Magneto y batería. Touring Car, con vestidura de cuero francés y con fundas y fuelle impermeable, recién ajustado y pintado de verde oscuro. Llantas desmontables e intercambiables. Gomas nuevas y de repuesto. Para verlo y tratar de su precio. Manteca. Cuba, 76-78. Habana.

16856 1 jl

UN COMPOSTELA, 139, GARAJE, SE vende un Ford, del 17, en buenas condiciones. De 8 a 11 a. m.

17343 24 jn

SE VENDE UN AUTO HISPANO-SUIZA, de 15 a 20 caballos fuerza, carrocería moderna, de 6 asientos, en buenas condiciones. Se da barato. Informan en Oquendo y San Lázaro, pregunten por Juan o Félix. Taller de reparaciones de autos.

16369 26 jn.

Se vende un automóvil marca Studebaker, de siete asientos, cuatro cilindros, en buen estado, con tres gomas y un acumulador de repuesto, bomba de aire en el motor, accesorios completos y chapa particular. Informa en Morro, 30, señor Francisco Nava.

17469 29 jn

Taller de reparación de automóviles, de Méndez y Penichet. Tenemos gomas imponchables, que garantizamos por más de un año. Teléfono A-6230. Carlos III, 251, y Luaces, 2. No tiene necesidad de ir. Avise y se pasará a domicilio.

15829 6 jl

"MACK" Camiones "MACK"

El Más Poderoso

DE 1 a 7½ Ton.

CUBAN IMPORTING CO.

Exposición: PRADO, 39.

NO COMPRE CAMION

nuevo o de uso sin antes informarse acerca del

Autocar

Tenemos también de otras marcas cambiados por Autocar.

FRANK ROBINS CO.

• HABANA •

C 90 29 e

SE VENDE UNA MOTOCICLETA, marca Harley Davison, con su cochecito, está casi nueva. J. O. San José, 85, altos; de 11 a 2 y de 4 a 6.

16934 25 jn

VENDO UN HUPMOBILE, ACABADO de ajustar y pintar, color verde, de 5 pasajeros, magnteto Bosch, carburador zenit; se desea vender por embarcarse su dueño. Precio: $750. Véalo. Cuba Automobile Tire Co. San Rafael, 62-A y 62-B. Teléfono A5235.

17385 25 jn.

SE VENDE UN AUTOMOVIL, MERCER especial, 7 pasajeros, acabado de ajustar y pintar, por embarcarse, se da por la mitad de su valor. Infanta, 106. Francisco Gálvez, o Jesús del Monte, 111.

17462 25 jn

AVISO: SE VENDE UN CHEVROLET, acabado de ajustar, con fuelle y vestidura nuevos; se puede ver en San Nicolás, 26. Garaje. Hasta las 7 a. m. Su dueño en Virtudes, 104.

17314 24 jn

MUY BARATO Y EN MUY BUENAS condiciones, vendo de dos Ford que tengo, uno; aproveche la ocasión; no compre sin ver estos en Revillagigedo, 62 José García.

15964 24 jn

## ARTES Y OFICIOS

GRAN TALLER DE SASTRERIA, DE Manuel Méndez. Me hago cargo de la confección de cualquier cantidad de prendas, de la venta y encargo, a precios módicos, garantizando su hechura y entrega rápida. Reina, número 14. El Porvenir. Teléfono A-4023. Habana.

16409 30 jn

El DIARIO DE LA MARINA lo encuentra Ud. en todas las poblaciones de la República.

# ALQUILERES

## CASAS, PISOS Y HABITACIONES

### HABANA

PARA ESTABLECIMIENTO: SE ALquila la planta baja de Aguila, 145, entre San José y Barcelona, acabada de fabricar. Superficie de 250 metros planos, sin ninguna columna en su centro. Para precio y demás condiciones, en la misma, de 8 a 10 de la mañana y de 2 a 4 de la tarde.
17443 — 25 jn

A LAS SOMBRERERAS: SE TRASPAsa el contrato del departamento de sombreros de la peluquería Josefina, Galiano, 54; hay vidrieras 40 pies, para colocar sombreros, mesas 8, y mucha marchantería; también se alquilaría. Informan en la misma.
17423 — 25 jn

SE ALQUILAN LOS HERMOSOS ALtos de la casa O'Reilly, número 59, entre Villegas y Aguacate. Informan en los bajos.
17403 — 25 jn

AL COMERCIO: SE ARRIENDA LA mitad de un amplio local en la calle de San Ignacio para depósito. Informan en Lamparilla, 70, altos, primer piso.
17369 — 28 jn.

EN LA MEJOR CUADRA DE O'REILLY se vende o alquila local con vidrieras, propio para sedería, quincalla, camisería o cosa análoga. Razón: Concordia, 171. M. Velázquez.
17360 — 24 jn.

A UNA CUADRA DE REINA Y OTRA de Belascoaín, se ceden altos modernos y ventilados, compuestos de sala, saleta y tres habitaciones, instalación eléctrica y gas, rentando $35 por otros de una habitación menos y de mayor renta, situados en Reina, Salud, etc., que no pase de Belascoaín. Llamar al Teléfono A-9799.
17288 — 24 jn

SE ALQUILA LA CASA CARMEN, 47, próximo a Vives. Informan su dueño: Castillo, 45.
17287 — 24 jn

### ALQUILO EN PRADO

Unos bajos, con 525 metros cuadrados, exclusivamente para exhibir muebles, joyería o establecimiento análogo, pero solo para exhibir, no a particulares. Para informes llame al A-9753. Señor A. Martínez.
17316 — 28 jn

SE ALQUILA PROPIA para almacén, la casa Oficios, 96. Informa: Machín, Muralla, 8. Teléfono A-2688
17325 — 28 jn

**Se alquila para establecimiento o industria, los bajos de la casa esquina San Miguel, 92, a dos cuadras de Galiano. Miden 180 metros. Para informes: Florentino H. González en el 69 de la misma calle; de 10 a 2 y de 4 a 8.**
17265 — 27 jn.

ALQUILO, PROXIMO A MONTE, ALtos, con sala, saleta, tres cuartos buenos, servicios, cocina de gas, teléfono e instalación eléctrica, tranvías por el frente; quiero una pequeña regalía. Alquiler $45. Informan: Sitios, 38.
17273 — 23 jn.

ALQUILO LOS MAGNIFICOS ALTOS de Gervasio, 131 (entre Reina y Salud), compuestos de sala, recibidor, comedor, 5 cuartos y doble servicios sanitario. Es casa nueva y muy fresca. Informan en el segundo piso.
19271 — 23 jn.

HERMOSO LOCAL PARA OFICINA, comisionista, etc. etc. en la esquina de Aguiar y Chacón, consta de gran salón, de 14 por 5, tres ventanas altas y otra entera, vistosa puerta en la esquina, suelo de mármol. Servicios en el patio anexo. Hay cuarto interior si se desea. Puede verse de 11 a 12. Informan al lado, por Chacón, Asociación de Empleados del Estado. Tel. A-3048, a esas horas, a otras, M-1680. Apartado 744.
17240 — 24 jn.

AHORRE TIEMPO Y DINERO. INFORmes gratis de casas que se van a desocupar; aproveche la oportunidad. Bureau de casas vacías. Lonja, 434, de 9 a 12 y de 2 a 6. Teléfono A-6560.
15089 — 30 jn.

SE NECESITA UNA CASA DE PLANta baja o piso bajo, que tenga sala, saleta, tres o cuatro habitaciones, servicios, que esté en buen estado y situada dentro del radio siguiente: Merced, Egido, Monserrate, Tejadillo y Mar; de $60 a $60, se le dan $10 de regalía a quien facilite la manera de conseguirla y avise a la Sedería La Borla. Muralla, al. F. Lavín.
16810 — 26 jn

PARA COMISIONISTAS U OTRAS OFIcinas de negocios, se alquila un buen local en la calle Compostela, 115, bajos, entre Muralla y Sol; de 8 a 11 y de 2 a 4.
16821 — 24 jn

SE ALQUILA UN LOCAL, CON CUATRO puertas a la calle, propio para establecimiento. Informan: Damas, 66.
16580 — 23 jn

### El Departamento de Ahorros del Centro de Dependientes

**ofrece a sus depositantes fianzas para alquileres de casas por un procedimiento cómodo y gratuito. Prado y Trocadero; de 8 a 11 a. m. y de 1 a 3 y de 7 a . p. m. Teléfono A-5417.**

SE ALQUILA UN LOCAL, PROPIO PAra establecimiento chico, tiene armatostes, completamente nuevos. Sol, 37.
17154 — 27 jn

### VEDADO

SE ALQUILA LA PLANTA BAJA DE LA casa calle 17, esquina a C, Vedado, propia para una familia de gusto. Informes: Tel. I-2881.
C-5462 — 9d 22

SE ALQUILA UNA BONITA CASA EN en la calle 6, número 15 antiguo, con sala, comedor y tres cuartos y demás servicios independientes. La llave la encargada en el interior. Razón: Dr. Cueto en Aguiar, 76.
17362 — 24 jn.

SE ALQUILA LA COMODA Y FRESCA casa 17 y B, en esquina de fraile, tiene 5 habitaciones con dos magníficos baños, sala, recibidor, comedor, repostería, garaje, portal, jardín por las dos calles y habitaciones en los altos para los criados, con sus servicios. Precio $200. Informes: 23, esquina A. F-3141.
17339 — 25 jn

SE ALQUILA EN LO MEJOR DEL VEdado, calle 19, entre J e I, número 173-175, un bonito chalet de dos pisos, 5 cuartos y lujoso baño, con servicios de criadas independientes. Precio: $160. Informa: F. Zaldo, Obispo, 50.
17213 — 4 jl.

PROXIMO A DESOCUPARSE SE ALquila en $140, un hermoso chalet en la calle 27, número 309, entre 2 y 4, Vedado, compuesto de sala, comedor, saleta, nueve cuartos, garaje y cuarto de criados. Informes: Tel. M-1238.
16997 — 23 jn.

SE ALQUILA LA HERMOSA CASA que ocupa actualmente la Legación China, en F y 15, Vedado, consta de jardín, portal, sala, saleta, comedor, salón de billar, 17 habitaciones, 4 cuartos de baños y 3 más para criados, garaje, cocina de gas y carbón, patio. Informa: I. Izquierdo. Línea y M, Vedado. Teléfono F-5027.
17114 — 26 jn

SE ALQUILA LA CASA CALLE G, ESquina a Quinta, Vedado, con sala, recibidor, comedor, cinco habitaciones, dos baños, cocina, garaje, tres cuartos de criados, baño de criados, patio y traspatio. Informan en G, número 6.
16972 — 25 jn

### JESUS DEL MONTE, VIBORA Y LUYANO

SE ALQUILA EN LA VIBORA, UNA CAsa de dos plantas, acabada de fabricar; no ha sido estrenada todavía, en la calle de José Antonio Cortina, entre Milagros y Libertad, a una cuadra del tranvía y dos cuadras del gran Parque de Mendoza; se compone de jardín en su frente, portal, sala, saleta de comer, dos departamentos bajos, vestíbulos donde arranca la escalera, cocina y baño de criado, escalera de mármol, cuatro departamentos altos, su hall, baño con todos los aparatos modernos y su terraza al frente. Informan al F-1721 y al A-8459.
17464 — 25 jn.

**Víbora: preciosa residencia, toda amueblada, esquina de fraile, calle San Mariano esquina a Revolución. Teniendo sala, living room, comedor elegantemente decorados; 5 cuartos de dormir, tres espléndidos baños, cocina de gas y carbón, despensa, repostería, servicio de servidumbre completo. Logia, garaje, jardines. Se alquila módicamente por años o por el tiempo que se desee. Informes: de 3 a 5.**
17467 — 29 jn

REFRIGERADOR CENTRAL, OBRAPIA, 98, se alquila un fresquísimo departamento, $20, limpieza, luz, lavabo, agua abundante, etc., a oficinas, comisionistas, bufetes, hombres solos, moralidad. Portero enseñará. Ajuste Mantecón. Teléfono F-4043.
16927 — 22 jn

SE ALQUILA, EN LA CUADRA MAS céntrica y comercial de la Víbora, Calzada, número 559 3/4, entre San Francisco y Milagros. Casa bien ventilada, con portal, sala, saleta, tres grandes habitaciones grandes y muy ventilado comedor. Baño, cocina y doble servicio sanitario. Un sótano con cuatro habitaciones, propias para criados y desahogo de muebles, más patio y traspatio. Sirve para familia o casa de comercio. Sucursal de algún Banco, etc. Informan en San Rafael, número 36, altos. Teléfonos M-1223 y A-4914.
16317 — 30 jn

SE ALQUILA DESDE PRINCIPIOS DE Julio el elegante y cómodo chalet San Benigno 55, esquina a San Bernardino, 3 cuadras de la calzada en 130 pesos, con contrato. Tiene cuatro hermosas habitaciones de familia, dos servicios completos, jardín, portal, recibidor, comedor, despensa, repostería, dos cuartos grandes para criados; otro salón servicio para los mismos, garaje y una gran terraza, desde donde se domina toda la campiña. Para verlo y trata, en la misma; de 1 a 4.
17178 — 24 jn

### CERRO

CALZADA DEL CERRO, 537, AL LAdo del Cuartel de Bomberos: se alquila un muy grande departamento, compuesto de dos espaciosas habitaciones, con vista a la calle; han de ser personas de orden; se piden garantías.
17313 — 24 jn

SE ALQUILA LA CASA INFANTA, 30, Reparto Las Cañas, Cerro, con portal, sala, saleta, tres grandes cuartos y demás servicios, patio y traspatio, precio 40 pesos. Su dueño al lado.
17206 — 25 jn

### MARIANAO, CEIBA, COLUMBIA Y POGOLOTTI

MARIANAO, Reparto Nogueira. Se alquila un gran chalet fabricado a la moderna, con toda clase de comodidades con su garaje y 2.000 metros de terreno cercado. La tranvía de Galiano cada 5 minutos a la puerta y el de la Terminal cada media hora. Felipe Nogueira. Informa: Teléfono 1-1014.
17436 — 26 jn

SE ALQUILA, EN LO MAS CENTRICO de Marianao, una casa amueblada, con sala, saleta, cuatro cuartos, dos baños, cocina, patio y zaguán, para automóvil. Teléfono y luz eléctrica. Por seis meses o más. Informan: Teléfono 1-7089; o Real, número 166.
17197 — 29 jn

### VARIOS

SE ALQUILA UN PRECIOSO APARtamento en Nueva York. En el nuevo Hotel La Salle, calle 60 Este, número 30, a una cuadra y media del Parque Central y de la Quinta Avenida. Los cuartos están lujosamente amueblados. Consiste de tres grandes cuartos, dos de estos, son cuartos dormitorios, con capacidad para dos camas cada uno, el otro es una hermosa saleta de recibo. Lujosos cuartos de baño. El La Salle es un excelente hotel para familias de gusto, con magnífico restaurant a precios moderados. Este apartamento se alquila a un precio relativamente bajo, por los meses de Julio, Agosto, Septiembre y Octubre. Para informes: Solo y S. Cintron, Amistad, número 52. Habana.
17208 — 27 jn

## HABITACIONES

### HABANA

SE ALQUILAN DOS MAGNIFICAS HAbitaciones, con todos los adelantos sanitarios, en Monte, 67, altos.
17496 — 26 jn.

EN FACTORIA, 9, A CUADRA Y MEdia de la Calzada del Monte, se alquila un departamento alto, con vista a la calle, compuesto de una espaciosa sala y saleta, propio para oficina, $35, con fiador o dos mese sen fondo.
17440 — 29 jn

PROXIMO A DESOCUPARSE SE ALquila un departamento alto en la casa Malecón, número 56, amueblado y con servicio de luz eléctrica y gas, para la cocina. Hay elevador automático. Informan en la misma.
17410-11 — 1 jl

CASA BUFFALO, ZULUETA, 32. HAbitaciones frescas, una grande de azotea. También en los altos de Payret hay habitaciones a la calle. Estas casas son las más céntricas.
17406 — 21 jl

EN MURALLA, 51, ALTOS, SE ALQUIla una espaciosa y ventilada habitación amueblada para el 23 del actual, capaz para dos caballeros. Casa pequeña, tranquila y de moralidad. Se piden referencias.
17387 — 24 jn.

SE ALQUILAN CON TODO SERVICIO, frescos y ventilados, departamentos altos, para oficina con balcón a la calle en Habana, 51. Notaría de Muñoz.
17390 — 24 jn.

SE ALQUILAN HABITACIONES MUY frescas, con su balcón a la calle, sus servicios a la moderna, muy cómodas para matrimonio sin niños. Hombres solos Informan en Paula, 79, altos. Departamento número 5.
17372 — 24 jn.

EN CASA PARTICULAR, SE ALQUIla una fresca y ventilada habitación amueblada, con balcón a la calle, para hombre solo, que sea persona de orden; si no es persona moral que no molesten. Aguila, 23, altos, esquina a Trocadero.
17284 — 25 jn

### HERNIAS Y DEFORMIDADES

Vendaje francés sin muelle ni aro que moleste, garantizo la contención de la hernia más antigua. Desviación de la columna vertebral: el corsé de aluminio, patentado, no oprime los pulmones, como los anticuados de cuero y yeso, y puede usarlo una señorita sin que se note. **VIENTRE ABULTADO** o caído es lo más ridículo y origina graves males: con nuestra faja ortopédica se eliminan las grasas sensiblemente. Riñón flotante: aparato graduador alemán, que inamoviliza el riñón, desapareciendo en el acto cuantos dolores y trastornos gastro-intestinales, sufra el paciente, lo que nunca ocurre con la antigua faja renal. Pies y piernas torcidos y toda clase de imperfecciones. Consultas: de 12 a 4 p. m.

PIERNAS ARTIFICIALES DE ALUMINIO PATENTADAS
**EMILIO P. MUÑOZ**
Ortopédico Especialista de París y Madrid.

A LOS COMISIONISTAS, EN Aguiar, 101, se alquilan dos departamentos de dos cuartos cada uno.
15073 — 24 jn

DEPARTAMENTO CON 2 HABITAciones, balcón a la calle, luz eléctrica, entrada a todas horas, pisos mármol. Precio $28. Cuba y Amargura, altos, entrada por Cuba.
17183 — 23 jn

EN LOS ALTOS DE LA MONTAÑESA, Neptuno e Industria, se alquila un espacioso departamento, de tres habitaciones, propio para consultorio médico o de abogado. Razón en la misma.
17149 — 23 jn

SE ALQUILAN HERMOSAS HABITAciones, a una cuadra del Parque Central, son muy frescas y es casa de moralidad. Neptuno, 24, altos.
17298 — 26 jn

SE ALQUILAN TRES MAGNIFICOS DEpartamentos para familia o para oficinas. Teniente Rey 92, altos.
17364 — 24 jn.

### DEPARTAMENTO

**En casa de un matrimonio solo, se ceden dos buenas habitaciones, con servicio de higiene independiente, juntas o separadas, a caballero de todo respeto y solvencia. Se da llavín, luz permanente y servicio de teléfono. No hay más inquilinos. Razón: Virtudes, 66, altos.**
17065 — 23 jn

BIARRITZ, CASA DE HUESPEDES, Industria, 124, esquina a San Rafael. Hermosas y ventiladas habitaciones, magnífica terraza con jardín. Se admiten abonados a la mesa, a $20 mensuales.
16794 — 16 jl

### PARK HOUSE

Gran casa para familias y la mejor situada en la Habana, Neptuno, 2-A, altos del café Central. Teléfono A-7931, con todo el confort necesario, ofrece al público el más módico hospedaje, excelente comida. Trato esmerado.
14731 — 30 jn

### HOTEL CALIFORNIA

Cuarteles 4, esquina a Aguiar. Tel. A-5032. Este gran hotel se encuentra situado en lo más céntrico de la ciudad. Muy cómodo para familias, cuenta con muy buenos departamentos a la calle y habitaciones desde $0.60, $0.75, $1.50 y $2.00; comida pian europeo: 50 centavos. Baños, luz eléctrica y teléfono. Precios especiales para los huéspedes estables.
15860 — 30 jn

SE ALQUILA UNA HERMOSA HABItación para una o dos personas, en los altos de Monte, 265. Informes en la misma o en los bajos, vidriera, dulcería.
17185 — 23 jn

### HOTEL BELVEDERE

Media cuadra del Parque Central, esquina de Neptuno y Consulado, construcción nueva, a prueba de fuego. Tiene elevador. Todos los cuartos tienen baños particulares, agua caliente (servicio completo). Precios módicos. Tel. A-9700.
16664 — 13 jl

SE ALQUILAN ESPACIOSOS DEPARtamentos para oficinas, en Cuba, número 58. Informan en la misma.
15578 — 20 jn

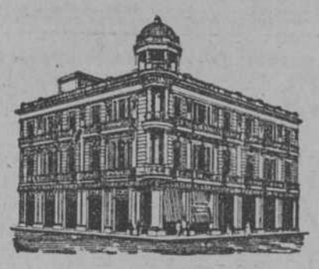

### HOTEL MANHATTAN

Construcción a prueba de incendio. Todas las habitaciones tienen baño privado y agua caliente a todas horas. Elevador día y noche. Su propietario: Antonio Villanueva, acaba de adquirir el gran Café y Restaurant que ocupa la planta baja, y ha puesto al frente de la cocina a uno de los mejores maestros cocineros de la Habana, donde encontrarán las personas de gusto lo mejor dentro del precio más económico.
San Lázaro y Belascoaín, frente al parque de Maceo.
Teléfonos A-6393 y A-4907.
16232 — 30 jn

### EL ORIENTE

Casa para familias. Espléndidas habitaciones con toda asistencia. Zulueta, 36, esquina a Teniente Rey. Tel. A-1628.
15492 — 30 jn

### HOTEL LOUVRE

San Rafael y Consulado. Después de grandes reformas este acreditado hotel ofrece espléndidos departamentos con baño, para familias estables, precios de verano. Teléfono A-4556.
15879 — 30 jn

SE ALQUILAN HABITACIONES amuebladas, ventiladas, en el punto más céntrico de la Habana. Monserrate, número 11.
16876 — 24 jn

EN AGUIAR, NUMERO 80, ALTOS, SE alquilan habitaciones a hombre solo, con muebles o sin ellos. Informan en la misma.
17330 — 24 jn

PARA OFICINAS O COMISIONISTAS, Muralla, 117, altos, se alquila un magnífico departamento, se desocupa el día primero.
17300 — 28 jn

### HOTEL ROMA

Este hermoso y antiguo edificio ha sido completamente reformado. Hay en él departamentos con baños y demás servicios privados. Todas las habitaciones tienen lavabos de agua corriente. Su propietario, Joaquín Socarrás, ofrece a las familias estables, el hospedaje más serio, módico y cómodo de la Habana. Teléfono: A-9268. Hotel Roma; A-1630. Quinta Avenida; y A-1535. Prado, 101.

### "EL CRISOL"

La mejor casa de huéspedes de la República, acabada de fabricar, todas las habitaciones con servicio adentro, timbres, teléfono, agua caliente y fría, todo el servicio esmerado, buena comida, nadie se mude sin verla, pasan los carros por la esquina. Lealtad, 102, esquina a San Rafael. Teléfono A-9158.
15360 — 2 jl

### GRAN HOTEL "AMERICA"

**Industria, 160, esq. a Barcelona**

Con cien habitaciones, cada una con su baño de agua caliente, luz, timbre y elevador eléctrico. Restaurant a la carta y reservado para familias. Teléfono A-2998.
15877 — 30 jn

### HOTEL PALACIO COLON

Propietario, señor Manuel Rodríguez Fitloy. Espléndidas habitaciones. Bien amuebladas, todas con balcón a la calle, luz eléctrica y timbres, baños de agua caliente y fría. Teléfono A-4718. Por meses, habitación, $40. Por día, $1.50. Comidas, $1 diario. Prado, 51.
15880 — 30 jn

SE ALQUILA EN LAMPARILLA, 63, ESquina a Villegas, un hermoso y fresco departamento de dos habitaciones, con balcón corrido a la calle. Pisos de mármol. Se piden referencias y moralidad.
16597 — 23 jn.

CON REFERENCIAS, SE ALQUILAN dos departamentos en Malecón, 62, con cuatro cuartos, salita, comedor, cocina de gas, baño con calentador.
16382 — 22 jn

PARA TREN DE CANTINAS SE ALQUIla gran local, con cocina y una habitación al lado, planta baja. En la misma casa se podrán servir varios. Lamparilla, 63. Informa la encargada.
16902 — 26 jn.

A CABALLERO SOLO, CON MUY BUEnas referencias se le alquila una hermosa habitación alta, con muebles, en casa acabada de construir y con todo el servicio sanitario moderno. Inquisidor, 28.
16223 — 25 jn

HOTEL "HABANA," DE CLAUDIO Arias, Belascoaín y Vives. Teléfono A-8823. Este hotel está rodeado de todas las líneas de los tranvías de la ciudad. Espléndidas habitaciones, muy ventiladas, desde 14 pesos en adelante al mes, con todo su servicio, ropa, aseo y alumbrado. Doy obonos de comida baratos.
14414 — 23 jn

## OFICIAL

SECRETARIA DE LA GUERRA Y MARINA.—EJERCITO. — ESTADO MAYOR GENERAL.—ADMINISTRACION. Anuncio de Subasta.—Habana, junio 12 de 1919. —Hasta las 9 a. m. del día 24 de junio de 1919 se recibirán en el Departamento de Administración, Suárez y Diaria, proposiciones en pliegos cerrados para el suministro de Accesorios de granito y mármol utilizados en la cocina y comedores del Hospital General Militar de Columbia, Marianao, y entonces serán abiertos y leídos públicamente. Se darán pormenores a quien lo solicite en esta oficina.—Eduardo Puyol. Aux. del Jefe de Estado Mayor General. Jefe del Departamento de Administración.
C 5251 — 4d-14 jn 26 22 jn

## EMPRESAS MERCANTILES Y SOCIEDADES

### BANCO NACIONAL DE CUBA.
**Bonos del "Centro Gallego." Cupón No. 27.**

Venciendo en 1ro. de Julio de 1919 el cupón No. 27 de los Bonos Hipotecarios de la Sociedad "Centro Gallego," garantizados con la propiedad "Teatro Nacional," se avisa a los señores Bonistas por este medio, que dichos Cupones son pagaderos en la Oficina Central del Banco Nacional de Cuba, Habana, desde el día 1ro. de Julio próximo venidero en adelante, de 12 m. a 3 p. m.

Estos cupones pueden domiciliarse y pagarse en New York, previa solicitud al Banco Nacional de Cuba.

Habana, Junio 23 de 1919.
C 5445 — 10d-23

### SOCIEDAD CASTELLANA DE BENEFICENCIA
**Convocatoria a Junta General Extraordinaria.**

De orden del señor Presidente se cita por este medio a Junta General Extraordinaria que tendrá lugar el día 24 del actual a las ocho de la noche, en el local de la Secretaría de esta Sociedad, Paseo de Martí y Dragones, para tratar de la cancelación de una hipoteca de diez mil pesos, y nueva colocación de dichos fondos, con arreglo a lo que determina el artículo 22 del Reglamento Social.

Habana, 18 de Junio de 1919.
—El Secretario, **Luis Angulo.**
C-5347 — 6d 18

### LONJA DEL COMERCIO DE LA HABANA
SECRETARIA

Desde el día primero de Julio próximo, comenzará el pago del cupón número 22 de los Bonos Hipotecarios de esta Lonja.

Los poseedores de los referidos títulos deberán proveerse con antelación a la mencionada fecha, de las facturas necesarias para la presentación al cobro de dichos cupones, acudiendo a esta Secretaría de 8 a 10 de la mañana todos los días hábiles.

Habana, Junio 20 de 1919.—
ANDRES CORTA, Secretario.
C-5418 — alt. 34 jn

## AVISOS

CON LA DEBIDA AUTORIZACION queda aplazada la rifa del automóvil marca "National" cuyo producto se destina a la Escuela de Jóvenes Obreras y niños y niñas pobres, cuyo plazo venció el 30 de Junio, para el 30 del próximo mes de Julio, por motivo de no haberse podido colocar todas las papeletas ni recaudado el importe de las ya vendidas.
C-5436 — 6d 22

### ASPIRANTES A CHAUFFEURS

$100 al mes y más gana un buen chauffeur. Empiece a aprender hoy mismo. Pida un folleto de instrucción gratis. Mande tres sellos de a 2 centavos, para franqueo a Mr. Albert C. Kelly. San Lázaro, 249, Habana.

### BAÑOS CARNEADO
**Abiertos de día y de noche Calle Paseo. Vedado. F-3131.**
15594

COLETA: SE VENDE UNA EN INMEjorables condiciones de precio y estado. Está actualmente en servicio de cabotaje. Delmás. Obrapía, 25.
16156 — 26 jn

## VAPORES COSTEROS

### EMPRESA NAVIERA DE CUBA S. A.
AVISO AL COMERCIO

En el deseo de buscar una solución que pueda favorecer al comercio embarcador, a los carretoneros y a esta empresa, evitando que sea conducida al muelle más carga que la que el buque pueda tomar en sus bodegas, a la vez que la aglomeración de carretones, sufriendo éstos largas demoras, se ha dispuesto lo siguiente:

1o. Que el embarcador, antes de mandar al muelle, extienda los conocimientos por triplicado para cada puerto y destinatario, enviándolos al DEPARTAMENTO DE FLETES de esta Empresa para que en ellos se les ponga el sello de "ADMITIDO."

2o. Que con el ejemplar del conocimiento que el Departamento de Fletes habilite con dicho sello, sea acompañada la mercancía al muelle para que la reciba el Sobrecargo del buque que esté puesto a la carga.

3o. Que todo conocimiento sellado pagará el flete que corresponde a la mercancía en él manifestada, sea o no embarcada.

4o. Que sólo se recibirá carga hasta las tres de la tarde, a cuya hora serán cerradas las puertas de los almacenes de los espigones de Paula; y

5o. Que toda mercancía que llegue al muelle sin el conocimeinto sellado, será rechazada.

Empresa Naviera de Cuba.
Habana, 26 de Abril de 1916.

**Suscríbase al DIARIO DE LA MARINA y anuncíese en el DIARIO DE LA MARINA**

# COMPRA Y VENTA DE FINCAS, SOLARES YERMOS Y ESTABLECIMIENTOS

## COMPRAS

### COMPRO CASAS

Solares y contratos de solares, directamente a sus dueños, sin que paguen corretaje. Figuras, 78. Tel. A-6021. de 11 a 9. Llenín.
17472 — 1 jl.

COMPRO FINCAS RUSTICAS CON frente a la carretera en la provincia de la Habana. Figuras, 78. Tel. A-6021. De 11 a 9. Llenín.
17473 — 1 jl.

COMPRO UNA CASA DE BELASCoaín a Bahía, en cinco mil o seis mil pesos. Luz, 16. Habana. Francisco Gonzalo.
17442 — 25 jn

**Manuel Fernández Hermo. Manzana de Gómez, cuarto piso, departamento 409. Tel. M-2758. Compro y vendo casas y solares en la Habana y sus Repartos, doy dinero en hipoteca al 7 por 100, vendo contratos para establecimientos en las principales calles comerciales. Tengo dinero en pagarés para comerciantes, al uno por ciento de interés. Horas de Oficina: de 8 a 9 a. m. y de 3 a 5 p. m.**
16982 — 25 jn.

**Se compran casas y terrenos en todos los barrios y repartos. También se facilita dinero en primera y segunda hipoteca desde $100 hasta $200.000 Informes gratis. Real State. A. del Busto. Aguacate, 38. A-9273. De 9 a 10 y 1 a 4.**
14603 — 5 jl.

### VENTA DE FINCAS URBANAS

### Jesús del Monte, 557½, en $11,300

Vendo esta casa; tiene 4 grandes habitaciones, la ocupa una farmacia, gana $80; tiene sótano, todo el servicio sanitario moderno y vendo $1.200 metros, en lo mejor de la calle de Cuba, buena construcción. Su dueño: Castellanos. Prado, 29, bajos. A-8[illegible]
17495 — 25 jn.

### EVELIO MARTINEZ
COMPRA Y VENDE CASAS
DA Y TOMA DINERO EN HIPOTECA
Empedrado, 40; de 1 a 5.
HABANA

### NO LO PIENSE MAS

A usted no le queda otro remedio si no comprar casas, que cada día suben de valor como en todas las capitales del mundo. Vea a Evelio Martínez en Empedrado, 40; de 2 a 5.

### NO HAY HIPOTECAS QUE HACER

Sino casas que comprar, cada día es mayor el pedido de casas y no puede fabricarse por los precios a que puede comprarse y antes de dos meses no habrá casas en venta, apresúrese y cómprele una a Evelio Martínez. Empedrado, 40; de 2 a 5.

### COMPRE CASAS

No hay otra inversión que hacer, pues el valor de las casas tiene forzosamente que subir. Evelio Martínez las vende en todos los barrios de esta capital, incluso esquinas con establecimientos, Empedrado, 40; de 2 a 5.

### ESQUINA A MONTE

A una cuadra del Campo de Marte, y otra de Egido, vendo una de altos, rentando por contrato de arrendamiento $200. Mide 250 metros. Su precio $35.000. Véame cuanto antes. Evelo Martínez. Empedrado, 40; de 2 a 5.

### ESQUINAS DE VENTA

| | Renta | Precio |
|---|---|---|
| Cuba | $500.00 | $85.000 |
| Empedrado | 400.00 | 50.[illegible] |
| Salud | 220.00 | 32.000 |
| Santo Tomás | 100.00 | 12.000 |
| Industria | 300.00 | 40.000 |
| Revillagigedo | 165.00 | [illegible].000 |
| Aguacate | 220.00 | [illegible].000 |
| Monte | 350.00 | 53.000 |

Evelio Martínez. Empedrado, 40; de 2 a 5

### A LOS CAPITALISTAS

Grandes casas en venta. Cuba, $85.000; Prado, $75.000; Malecón, $85.000; Aguiar, $72.000; Consulado. $28.000 y $50.000; Habana, $35.000; San Lázaro, $53.000; Refugio, $32.000; Aguacate, $50.000; Sol, 25 mil pesos; Amistad $35.000. Evelio Martínez, Empedrado, 40; de 2 a 4.

### CASAS BARATAS

Dos en Florida, $6.500; dos en Tenerife, $6.500; Tejadillo, $14.500; San Nicolás, $8.500; Muralla, $7.000; Factoría, $8.000; Lealtad, $9.000; Maloja, $8.000; Santo Tomás, $3.800; San Carlos, $4.250. Evelio Martínez. Empedrado, 40; de 2 a 4.

### SOLAR CALLE G, VEDADO

A una cuadra de 23, vendo un solar de 13-66 por 50, con una fabricación de madera que renta $40.000 está a la brisa y se da barato. Evelio Martínez. Empedrado, 40; de 2 a 5.

### REPARTO LAS CAÑAS

En el Cerro vendo dos casas modernas, con portal, sala, saleta y dos cuartos cada una, a una cuadra del paradero, rentan $50. Precio: $6.500. Evelio Martínez. Empedrado, 40; de 2 a 5.

### 800 CASAS EN VENTA

Tiene Evelio Martínez en todos los barrios de esta capital, incluso esquinas con establecimientos y da y toma dinero con hipoteca. Evelio Martínez. Empedrado, 40; de 2 a 5.

### VEDADO

En la calle 19, de J a M, vendo una gran casa de alto, fabricada en un solar completo, con jardín, portal, garaje, dos grandes baños en los altos, para familia y además servicios de criados. Precio: $37.500. Evelio Martínez. Empedrado, 40; de 2 a 5.
17494 — 25 jn.

QUIERE USTED UNA CASA PARA VIvir mucho? Vea esta elegante, fresca y cómoda, fabricada sobre roca, terminándose. Materiales de primera, a prueba de fuego y comején; toda carpintería cedro viejo. Estará en venta este mes antes de alquilarse. Su precio, $8.000. Situación: una cuadra de la Calzada de la Víbora. Informa su dueño: Delicias, entre Luz y Pocito. Tel. I-1828.
17468 — 25 jn.

### CUENTOS DE CAMINO

No crea usted nada que si la línea va por aquí y al parque por allá y si van a pasar pronto los carros ni nada de eso, no compre terrenos en los suburbios, cómprele una casa a Evelio Martínez que es la mejor inversión que puede hacer, pues desde el momento que firma la escritura le gana interés su dnireo. Empedrado, 40; de 2 a 5.
17494 — 25 jn.

CHALET, CERCA DE LA CALZADA de la Víbora, de elegantísimo aspecto, con garaje, dos baños, jardines y muchas comodidades, se vende en $16.000. Lo enseña, personalmente, F. Blanco Polanco, que vive en Concepción, 15, altos, entre Delicias y San Buenaventura, Víbora; de 1 a 3. Teléfono I-1608.
17424 — 23 jn

$12,500 VENDO, A UNA CUADRA DE Egido, y muy cerca de la Terminal, casa moderna, de altos, con sala, saleta, tres cuartos grandes, de 6 por 22, escalera de mármol, renta 120 pesos. San Nicolás, 224, pegado a Monte; de 11 a 2 y de 5 a 9. Berrocal.

$5,800, VENDO, EN SUAREZ, CASA DE 6 por 30, de sala, saleta, cuatro cuartos, comedor al fondo, pisos finos, servicios sanitarios completos. San Nicolás, 224, pegado a Monte; de 11 a 2 y de 5 a 9. Berrocal.

$5,500 VENDO MUY CERCA DE MILAgros, y una cuadra de la Calzada, casa moderna, portal, sala, saleta, tres cuartos, patio, traspatio grande, con frutales, San Nicolás, 224, pegado a Monte; de 11 a 2 y de 5 a 9. Berrocal.

$1,200, VENDO, A MEDIA CUADRA DE Angeles, casa moderna, de altos, de sala, comedor, tres cuartos, escalera de mármol, pisos finos, sanidad completa. San Nicolás, 224, pegado a Monte. De 11 a 2 y de 5 a 9. Berrocal.

$31,000 VENDO, ESQUINA CON BODEga, a una cuadra del nuevo Palacio Presidencial, 14 por 26, punto ideal para fabricarle cuatro pisos, por sus medidas, nada mejor en la Habana. San Nicolás, 224, pegado a Monte. De 11 a 2 y de 5 a 9. Berrocal.

$17,000, VENDO EN LA CALLE DE ANgeles, de Reina a Monte, casa con establecimiento de primera, con servicios completos, es buena inversión. San Nicolás, 224, pegado a Monte. De 11 a 2 y de 5 a 9. Berrocal.

$4,100, VENDO, A CINCO METROS DE la Calzada Luyanó y muy cerca de Henry Clay, casa moderna, de sala, saleta, tres cuartos, amplia cocina y buen baño, azotea corrida, pisos, sanidad. San Nicolás, 224, pegado a Monte. De 11 a 2 y de 5 a 9. Berrocal.

$12,100, VENDO, A 10 METROS DE LA Calzada de Jesús del Monte, muy cerca de Milagros, casa modernista, de 7 por 37, portal, sala, saleta, cuatro cuartos, comedor al fondo, de cielo raso, cuarto criados, patio y traspatio. San Nicolás, 224, pegado a Monte. De 11 a 2 y de 5 a 9. Berrocal.

$6,500, VENDO, GALIANO, MUY CERCA de gran calzada, dos casitas en muy buenas condiciones. Son de azotea, loza por tabla, pisos finos, servicios completos; es negocio de oportunidad. San Nicolás, 224, pegado a Monte. De 9 a 11 y de 5 a 9. Berrocal.

$3,000 VENDO EN LA CALLE DOLOres, Jesús del Monte, muy cerca de la calzada, casa moderna, de mampostería, con sala, saleta, tres cuartos. Urge la venta. San Nicolás, 224, pegado a Monte; de 11 a 2 y de 5 a 9. Berrocal.
17461 — 25 jn.

### CALLE HABANA

630 metros cuadrados, en 60.000 pesos. Aguila, cerca de San Rafael, 510 metros cuadrados, 50.000 pesos. Animas, cerca Galiano, 440 metros cuadrados, tiene hipoteca de $15.000 al 6 por 100, en $22.000. Virtudes, próxima a Prado, 950 metros cuadrados, 80.000 pesos. Dragones, cerca de Galiano, 750 metros cuadrados, 80.000 pesos. Consulado, 580 metros cuadrados, 58.000 pesos. Miguel Belaunde (Jr.) Cuba, 66, esquina O'Reilly; de 9 a 11 y de 2 a 4.
17316 — 28 jn

MUCHAS CASAS: VENDO EN VEDAdo, Cerro y Jesús del Monte: no compre sin antes verme. Tengo infinidad de casas dentro de la Ciudad, nuevas y viejas, para rendificar; si no puede verme, escríbame y pasaré a verlo. M. Rodríguez. Santa Teresa, letra E, entre Cerro y Cañongo, de 5 a 9 de la noche.
17354 — 24 jn

**Se vende un chalet, de dos plantas, situado en la esquina de Milagros y Miguel Figueroa. En la planta baja, para establecimiento, con una casita al lado y la alta para una familia, con entrada independiente. Sala, saleta, comedor, cuatro cuartos, terraza y dos baños. En la misma informan.**
17328 — 26 jn

SE VENDE, FRENTE POR FRENTE al Malecón y Avenida de los Presidentes, una propiedad fabricada, en 683 metros cuadrados. Se da todo en $50.000. Las obras del Malecón ya le pasan por el frente, después de terminadas éstas ha de costar el metro cuadrado de terreno a razón de $120. Informa: Arquitecto Martínez. Calle 5a., número 55, entre B y C, Vedado.
17305 — 24 jn

SE VENDE UNA CASA, EN EL VEDAdo, calle 15, entre 16 y 18, número 107½, construcción moderna, no tiene gravamen, tiene azotea, jardín, portal, sala, comedor, tres cuartos, cocina, patio y sus servicios sanitarios. Informan en la misma de 7 a 11 a. m.
16863 — 1 jl

SE VENDE UNA CASA, EN LA CALLE de Flores esquina a Correa. Informan en la

# COMPRA Y VENTA DE FINCAS, SOLARES YERMOS Y ESTABLECIMIENTOS

## Viene del frente

### MANUEL LLENIN

EN $4.000, CASA, AZOTEA, SALA, COmedor, tres habitaciones. Calle de Lealtad, pegado a la línea de tranvías. Figuras, 78. Tel. A-6021. De 1 a 9. Llenin.

NEGOCIO VERDAD, EN $6,250, 625 METros de terreno, llano, calzada Luyanó, cerquita de Toyo, para volverlo a vender dejaría gran utilidad. Figuras, 78; de 11 a 3. Llenin. Tel. A-6021.

A $2,700 TRES CASAS JUNTAS O SEparadas, sala, comedor, dos cuartos, azoteas, una cuadra de la Calzada del Cerro. Figuras, 78. Tel. A-6021; de 11 a 3. Llenin.

A $4,250, CASAS MODERNAS, AZOTEA, portal, sala, columnas, saleta, tres habitaciones, saleta al fondo. Decorado. A la brisa. Pegada a la Calzada del Cerro. Calle buena. Figuras, 78.

A $4,750 CASA, PORTAL, SALA, COMEdor, saleta, tres habitaciones, saleta al fondo, cielo raso decorado, traspatio, calle de arbolado, pegado a la Calzada de Concha, a la brisa. Figuras, 78.

EN $4,250 ESQUINA, AZOTEA, SALA, saleta, tres habitaciones, calles, arbolado, una cuadra del tranvía de la Calzada Víbora. Figuras, 78. Tel. A-60216 de 11 a 3. Llenin.
17471 25 jn

VIBORA: CALLE SAN MARIANO, casa en $8.500; otra, con portal, siete cuartos y toda de cielo raso, $11.000. Calle San Lázaro, sala, saleta, tres cuartos, dos saletas y traspatio, $5.200. Calle San Benigno, moderna y hermosa casa, con muchas comodidades, $9.800. Informa: Blanco Polanco, calle Concepción, 15, altos, Víbora; de 1 a 3. Teléfono I-1608.
17424 25 jn

### DOS GANGUITAS

Vendo casa en Buen Retiro, 12X40, compuesta de jardín, portal, sala, saleta, comedor, 3 habitaciones, doble servicio y garaje; tiene frutales en el patio. Precio $9.000. Otra en la Víbora, calle Buena Ventura, se desea vender cuanto antes en 6.500 pesos. Miguel Belaunde (Jr.) Cuba, 66, esquina O'Reilly; de 9 a 11 y de 2 a 4.
17427 29 jn

MAGNIFICA CASA DE 6 POR 25, TIEne: sala, saleta corrida, cuatro hermosas habitaciones, amplia cocina, patio y servicios. Toda citarón, una cuadra del tranvía, y calle asfaltada. Ultimo precio: $4.850. No corredores. San Cristóbal, 11, entre Primelles y Prensa, Las Cañas, Cerro.
16424 27 jn

### DE INTERES GENERAL

Todo el que desee comprar o vender finca rústica o urbana así como adquirir o deshacerse de algún establecimiento, sea del giro que fuere, o necesite dinero en hipoteca, puede pasar por esta oficina seguro de que saldrá satisfecho. Miguel Belaunde (Jr.) Cuba, 66, esquina a O'Reilly; de 9 a 11 y de 2 a 4.
17316 28 jn

SE VENDE UN LINDO CHALET, EN la Víbora, Milagros, 127, a una cuadra del Parque Mendoza y del tranvía, un precio moderado por tenerme que embarcar. Su dueña: Neptuno, 24, altos.
17299 26 jn

SE VENDE UNA CASA EN LA CAlle de Muralla, con 14 metros de frente por 21 de fondo, de dos plantas, en $42.000, último precio. Habana y Obrapía, sombrerería; de 10 a 11 y de 3 a 4.
17289 24 jn

### VEDADO, ESQUINA D Y 13

Se vende esta hermosa casa, de reciente construcción. Trato directo con el comprador. Informan en la misma y en el teléfono A-6192.
16084 24 jn.

SE VENDE, PARA PERSONAS DE gusto una espléndida casa, acabada de fabricar, 8 metros 23 centímetros de frente, por 40 de fondo, con portal, sala, corrida, entrada para automóvil, con cuatro habitaciones y un cuarto de criados con sus lavabos de losa, comedor al fondo con su lavabo, baño de familia completo, cocina, servicios de criados y tres patios. Vista hace fe. Fabricación sólida. Venga con su arquitecto. No se trata con corredores. San Leonardo, 18. Jesús del Monte.
17459 6 jl

### PARA EL VERANO

Se vende una espléndida quinta de recreo, a media hora de la Habana. Tiene todo lo que usted puede desear para mudarse enseguida y pasar el verano. Gran casa de mampostería, luz eléctrica y agua. Muchos árboles frutales y rodeada de fincas cuyos propietarios son personas conocidas. Además esa carretera será la única en la Isla de Cuba que estará asfaltada. Puede usted adquirirla dando un mil quinientos pesos de contado y el resto quedará impuesto en hipoteca al 6 por ciento. Se puede enseñar las fotografías y mostrando el gran arbolado y la casa. Informan en Habana, 82. Teléfono A-2474.
17297 30 jn

### EN GERVASIO

De Reina a San Lázaro, 11X40, dos plantas, renta 200 pesos, tiene hipoteca de 20.000, al 6 por 100. Precio $35.000. Otra en el mismo tramo y calle, 10X45, una planta, construcción moderna, 5 habitaciones bajas y 2 altas, sin estrenar. Precio $18.000. Miguel Belaunde. Cuba, 66, esquina O'Reilly; de 9 a 11 y de 2 a 4.
17316 28 jn

### JOSE FIGAROLA Y DEL VALLE

ESCRITORIO:
EMPEDRADO, 30, BAJOS,
frente al Parque de San Juan de Dios.
De 9 a 11 a. m. y de 2 a 5 p. m.
TELEFONO A-2286.

### MAGNIFICAS FINCAS

Vendo una en Güira de Melena, en calzada, grandes plataneles, vegas superiores, varias casas; otra en Alquízar, en calzada, con más de 3.500 frutales; urge la venta de estas dos fincas. Figarola, Empedrado, 30, bajos; de 9 a 11 y de 2 a 5.

### INMEDIATA AL MALECON

Casa a la brisa, dos plantas, renta $115 mensual, $13.500. Otra casa dos plantas, en industria, brisa, $15.000. Otra casa dos plantas, próxima a Belén, $8.000. En Empedrado, otra gran casa, próxima al parque de San Juan de Dios, $18.500. Otra casa planta baja, antigua, inmediata al Malecón. En Neptuno, punto comercial, otra casa. Figarola, Empedrado, 30, bajos; de 9 a 11 y de 2 a 5.

### PRECIOSA CASA

En el Malecón, de dos pisos, muy cómoda y fabricada a todo lujo; cantería y cielo raso; otra casa en San Lázaro de dos pisos, con mucho frente y fondo, zaguán, tres ventanas. Renta anual, $3.300. Su terreno 520 metros. Figarola, Empedrado, 30, bajos; de 9 a 11 y de 2 a 5.

### EN EL VEDADO

Solares: uno de esquina, frente a un parque, 22 por 37 metros; otro, 18 por 22 metros, a $20 metro; otro en 25; 12 por 36 metro a $18 metro. Otro de esquina de fraile, en la parte alta, a $18 metro; otro solar a una cuadra del parque Villalón, a $15 metro. Otro inmediato a 17, calle de letra, a $25 metro. Figarola, Empedrado, 30, bajos; de 9 a 11 y de 2 a 5.

### FIGAROLA

ESCRITORIO:
EMPEDRADO, 30, BAJOS,
frente al Parque de San Juan de Dios.
De 9 a 11 a. m. y de 2 a 5 p. m.
TELEFONO A-2286.
17396 24 jn

Una gran esquina, con establecimiento y una casa contigua, en el mejor punto del Reparto Mendoza, Víbora, fabricación de mampostería, concreto y hierro, buena renta. Se vende muy barata. Para verla, sin corredores. Luis Suárez Cáceres. Habana, 89; de 2 a 4.
C-5403 4d 21

EN $9.000 PESOS SE VENDE UN BOnito chalet en el Buen Retiro, entre las líneas Havana Electric y Havana Central, con portal, sala, comedor, tres cuartos, cocina, higiene, garaje, jardín, azotea y cerca de ladrillo. Informan en el teléfono I-7164.
15482 5 jl.

CASA CALLE MERCED, NUMERO 98, pisos y servicios modernos, libre de gravámenes, superficie 290 metros cuadrados, se vende o se cambia por casa moderna. Sin corredores. Informa: Anselmo Torres. Teléfono A-6376, Lonja del Comercio, 219.
16815 24 jn

### JUAN PEREZ

EMPEDRADO, 47; DE 1 a 4
¿Quién vende casas?. . . . . PEREZ
¿Quién compra casas?. . . . PEREZ
¿Quién vende solares?. . . . PEREZ
¿Quién vende fincas de campo? PEREZ
¿Quién compra fincas de campo? PEREZ
¿Quién toma dinero en hipoteca? PEREZ
**Los negocios de esta casa son serios y reservados.**
Empedrado, número 47. De 1 a 4.
15806 30 jn

SE VENDE UN MAGNIFICO CHALET A dos cuadras del paradero de Columbia, en lo más alto y pintoresco de Buena Vista, esquina de fraile, con portal, sala, zaguán, saleta de todo el frente, gran comedor, cinco habitaciones, cuarto de baño a la moderna, con agua fría y caliente, dos servicios para criados, hall, garaje, capaz para dos máquinas y con jardines a su alrededor. Informan: Amistad, 46. Teléfono A-4066. Precio: $19.000 Cy.
15947 23 jn.

### OJO: GANGA VERDAD

Se vende, en Omoa, número 15 y 17, una casa de mampostería, moderna, losa por tabla, puertas de cedro; otra casa de madera, un solar con cuatro cuartos, moderno, mampostería, losa por tabla; un cuarto de ladrillo, cuatro cuartos de maderas, todo formando una sola finca, en ocho mil quinientos pesos. Informa: Desiderio Sirgo, en Castillo, número 45, bodega. Renta 100 pesos.
16408 27 jn

### Para industria o almacenes

A 200 metros de Infanta, se venden 8.245 varas, con chucho de ferrocarril, se puede fabricar de madera. Se deja parte en hipoteca y parte en la industria al gusta el negocio. A-4939 y A-5710.

### Para industria o almacenes

18.433 metros, se venden en lotes. Se deja parte en hipoteca y parte en la industria si gusta el negocio. A-5710 y A-2701.
15231 1 jl

SE VENDE: TRES CUARTOS DE mampostería, con su cocina y servicio sanitario, y una hermosa caballeriza, once de frente por treinta y ocho de fondo, en $3.000. Informan: San Cristóbal, 11, entre Prensa y Primelles, no corredor, Cerro, Las Cañas.
17076 26 jn

### VENDO

A caudara y media de la calle de Correa, en Jesús del Monte, una casa con sala, saleta, cuatro cuartos, saleta al fondo y azotea, en $8.500; otra en Angeles, con establecimiento, en $17.000; tres en Milagros de a $4.000 cada una con portal, sala, saleta, tres cuartos, azotea; Concordia, $16.000; Gervasio, en $15.000; dos en Crespo, de $18.000 cada una; una en Sitios de 6 por 23, en $5.500. Bayona, 5.500 pesos. Amistad, en $20.000. Lealtad, en 12.000 pesos. Informa: Cuba, 7; de 12 a 3. J. M. V.
15502 3 jl.

EN EL VEDADO, CERCA DE LA AVEnida 23, se venden dos casas modernas, mampostería y azotea, cinco departamentos, jardín y portal, patio, servicio de criados, cocina a la moderna y servicios a todo lujo. Una renta $70 y la otra la vive su dueño. Precio de cada una $10.000. Directamente en la calle 10, número 201. No corredores.
16742 24 jn.

SE VENDE CASA EN LA CALLE DE los Oficios, con 398 metros, en $46.000, lo último, 11.80 de frente. Habana y Obrapía, sombrerería; de 10 a 1 y de 3 a 4.
17289 24 jn

ESPLENDIDA ESQUINA. SE VENDE una casa en Obrapía, con seiscientos metros. Trato directo con el comprador. De 1 a 4. San Benigno, 55, esquina a San Bernardino.
17177 23 jn.

### 12 POR 100 LIBRE.

**Magnífica inversión para obtener una renta superior. En lo mejor del Cerro, a 20 pasos de la Calzada, calle de portales, se vende edificio moderno, compuesto de ocho casas, dos al frente y 6 interiores. Todo de hierro, ladrillo y cemento. Informes: Animas, 24, bajos. Emilio Rodríguez; de 11 a 12 y de 5 a 7. Teléfono A-5350.**
C 5229 10d-14

VENDO UNA GRAN PROPIEDAD EN un lote de 880 metros, toda de cantería moderna, produce 500 pesos, a tres cuadras de Carlos Tercero. Y vendo una nave toda de cemento armado, sin columnas, con mil metros de superficie, produce trescientos pesos, a tres cuadras de Belascoain. Julio Cid, Oquendo, 114, esquina a Figuras.
16888 26 jn.

**Se vende un espléndido chalet, calle Milagros, 23, esquina Felipe Poey, acera de la brisa, tiene jardín, portal por las dos calles, sala, comedor, un cuarto, servicio y cocina; para el alto escalera de mármol, siete cuartos, terraza y baño completo. Trato directo, sin intervención de corredores; se puede ver a cualquier hora. Precio $15.000. Si no agrada ésta se vende otra más chica.**
16269 26 jn

### LUJOSA RESIDENCIA

Vendemos la mejor residencia que existe entre la Playa de Marianao y el Vedado. Casi en el reparto Miramar, de los señores Rodríguez y Mendoza, y en la parte alta de la Sierra. Se venden con dos mil, tres mil metros o un cuarto de manzana. Altos y bajos. Todo nuevo y a todo lujo y confort. Garaje para tres máquinas. No se ha estrenado. Vecinos elementos de la mejor sociedad de la Habana. La construcción primera de primera, propia para un hacendado o banquero. Ganga: $90.000. Si el negocio es rápido se rebaja algo. También vale más o menos, según el terreno que se quiera. No se trata con intermediarios. Informa: Administrador de Cuban and American Business Corporation. Habana, 90, altos. A-8067. No hay inconveniente en enseñar este palacete en cualquier momento que se quiera. También se vende otra residencia con 7.000 metros, cerca de la Víbora, nueva, en $24.000. Calzada de Vento, en una loma.
17142 26 jn.

**Se vende hermosa residencia en la parte más alta de la Loma del Mazo, 800 metros cuadrados de terreno. Precioso jardín, con pérgolas. En planta baja, tiene portal, sala, living room, dos comedores, lavandería, cocina, pantry, una habitación, baño y un cuarto de criado. En planta alta: portal, cinco habitaciones, dos baños y hermosa terraza. Garaje, dos habitaciones para criados y servicios. Todo nuevo y bien decorado. Su dueño: E. J. Meneses. Obispo, 21. Teléfono A-4131.**
16838 26 jn.

### CASAS Y SOLARES

En el reparto "Almendares." Chalets de esquina, muy bien fabricados, todavía sin estrenar, en la línea de la Playa; también casitas para todas las fortunas, solares más baratos que nadie; venga a verme; no perderá su tiempo. Miguel Belaunde. Cuba, 66, esquina O'Reilly; de 9 a 11 y de 2 a 4.
16576 23 jn

## SOLARES YERMOS

SE VENDEN 500 METROS EN EL REparto Ampliación de Almendares, en $3.400, a tres cuadras del Secretario de Gobernación, doble vía de tranvía, no tiene gravámenes. Informan: Bufete del doctor Luis A. Martínez. Mercaderes, 11.
17463 29 jn.

### REPARTO ALMENDARES

Vendo una hermosa esquina en la calle 14, con frente a la línea de la Playa, y a 20 metros de la línea de Marianao, con su urbanización completa y a la brisa, mide 23 por 47 varas, a 7 pesos, parte de contado y parte a plazos. Informan: Santa Clara, 41, altos, esquina a Cuba. Modesto.
17450-81 29 jn.

SE VENDE UN BUEN SOLAR EN LA calle de San José, entre Basarrate y Mazon. Informan: Notaría de Lamar. Oficios, 16.
17451 29 jn

### DE OCASION

**Un terreno, a media cuadra de Monte y del gran Mercado Municipal en construcción, de 1.440 metros, 50 por 28, con sólidas medianeras, propio para Almacenes. Talleres. Garaje. informan: Cuba, 33; de 2 a 4.**
17400 25 jn

VIBORA: PASADO EL PARADERO de los tranvías, reparto Rivero, se venden 1 000 metros de terreno (20X50), situados en la calle Tercera, entre Laguerueela y Gertrudis. Precio reducido. Para tratar: F. Blanco Polanco, calle Concepción, 15, altos, Víbora; de 1 a 3. Teléfono I-1608.
17294 24 jn

SE VENDEN DOS SOLARES, 20X45, frente al parque Japonés del Reparto Almendares. Precio $6 la vara. Tranvía en la esquina. Su dueño: J. A. García Calle 10, número 201, entre 21 y 23, Vedado.
17336 28 jn

ALMENDARES: SE VENDE UN SOLAR que mide 10X47.50, situado en la manzana 69, solar número 5 Calle 16, entre 5 y 7; precio $3.20 la vara. Santa Clara, 10, barbería.
17348 28 jn

SE VENDE UN SOLAR EN EL REparto Juanelo, en Luyanó, mide 530 varas, cercado y con una habitación de 4 por 4, con agua. Informan en Luyanó, 133, bodega. Tel. 1-2464.
1734 23 jn.

**En el Buen Retiro, se vende un magnífico solar de 834 varas, único por fabricar en la cuadra, bien situado y cerca de ambas líneas de carros. Se da en $2,800, de los cuales los $800 son a plazos. Informa su dueño. Señor García. San Miguel y Lucena "Palacio de la Leche." Oficina.**
17258 27 jn.

VEDADO. VENDO, EN CALLE 23, ESquina, con 22-66 por 50, y en C, esquina brisa, Parque Mediana, parcela de 22-66 por 37. Dueño: B y 29. Tel. F-5471; de 10 a 2.
17228 27 jn.

### EN LA LOMA DEL MAZO

Calle de Patrocinio. Vendo cuatro magníficos solares, dos en la acera de los pares y dos en la de los nones, también se vende uno sólo, miden cada uno 10 por 50 metros, se dan facilidades en estos solares para el pago; también tengo muchos más en distintos barrios y repartos. Fabrico casas de mampostería y de madera, al contado o en plazos, si tiene usted el terreno y no le alcanza lo que tiene para fabricar, puede venir con la seguridad que se le hace su casa, facilito cuantas operaciones lícitas y honradas en beneficio del solicitante. Para más informes: Hernaza, 1, altos. Tel. A-5465. Vidal Robaina.
17255 23 jn.

### ANIMAS A $50,00

Vendemos un terreno de 450 metros en Animas, de Prado a Galiano, a $50 metro. Tiene casas viejas rentando. No se dan informes a quien no identifique su personalidad. Habana, 90, altos. A-8067.
17139 26 jn.

MEDIA MANZANA, O PARCELAS DE ella en la Víbora, Reparto de Acosta, calle de Carlos Manuel, entre Andrés y Pedro Consuegra o Laguerueela, frente al Parque en construcción, a dos cuadras de la calzada y cuatro del Paradero de los tranvías. Informes: Cuba, 140; de 8 a 10 a. m.
16638 22 jn

VENDO 3 GRANDES SOLARES, EN la calle Buenavista y Miramar, Reparto Columbia, en la parte más alta, desde donde se divisa el Vedado y Playa de Marianao y todos sus Repartos de alrededor; hay fabricación al interior, de mampostería, que renta 70 pesos mensuales y tiene 3 servicios sanitarios, agua y luz; queda todo al frente de la calle que se puede fabricar 3 grandes casas o chalets. Se da barato y fácil pago. Informan en la misma o en el Vedado, 23 y 10, jardín La Mariposa. Teléfono F-1027. José Amargan.
16305 30 jn

REPARTO COLUMBIA: VENDO 2.000 varas de terreno alto, calle Núñez, entre Miramar y Primelles. Precio $2.80 vara, a 2 cuadras del carrito.

OTRO: CALLE MIRAMAR, FRENTE al Parque. Mide 500 varas. Precio $2.00, a una cuadra del carrito. Informan: calle 23 y 10, Vedado. Jardín La Mariposa. Teléfono F-4027.
16312 26 jn

### Ganga: Solar en Almendares

Solar de 1.145 varas. Frente a la doble línea del tranvía Vedado-Columbia; frente a la Avenida Columbia. Antes de Buenavista. Allí piden las esquinas a $8. Pues bien, se da en menos de la mitad; ganga: a $2.50 vara. Es un negocio para duplicar el dinero. Su el comprador investiga y busca precios allí, nos comprometemos a rebajar el 40 por ciento del último valor que pueda encontrar. Informan: Habana, 90, altos. A-8067.
17140 26 jn.

POR PROXIMO VIAJE, VENDO BARAto, doce mil metros terreno, lindando con Calzada y patio ferrocarril, en Cienega, no hay mejor para toda clase de industria; casa sumamente barata en la loma del Mazo, otra frente talleres Cienega, dos en la calle de Correa, Jesús del Monte, las doy por el valor del terreno y regalo las casas, otra en la calle del General Lee, otra en Encarnación. Informan: Primelles, número 12, Cerro; de 12 a 2 p. m.
16801 24 jn

SE TRASPASA EL CONTRATO DE UN solar, a plazos, por la misma cantidad que hay dada, en el reparto Miraflores, al lado de Los Pinos, es de esquina a la brisa, lo que falta por pagar es a razón de diez pesos mensuales, sin interés, mide 15 metros de frente por 40 de fondo. Informan en Gallano, 92, altos. Teléfono A-7353.

SOLAR EN SAN MARIANO, FRENTE al Parque de Mendoza, 12-12 por 40 metros. Se vende barato. Magnífica situación, acera de la sombra, agua, alcantarillado, tranvía, a una cuadra. I. Sorolla. Apartado 1724. Habana.
15298 4 jl

SE VENDEN EN CONCEPCION, 320 METros, a $6 metro, rodeado de los mejores fabricaciones. Se admite parte en hipoteca o a plazos. Dueño en Sa., número 21: de 12 a 2. Reparto Lawton; y uno en Delicias, de 325 metros, a 10 pesos metro.
17132 28 jn.

1.112 VARAS, DE ESQUINA, EN CONcepción, Reparto Lawton, a $4-12, a la brisa, frente al tranvía. Notaría de Núñez. Aguiar, 43. Miguel Fernández. A-2484. Allí se vende a $7.
17152 28 jn.

PLAYA DE MARIANAO, EN EL MEJOR punto se vende un solar muy barato, con frente al mar. Informa: G. San Pelayo. Lonja del Comercio, 408. Tel. A-1248.
16065 24 jn.

VEDADO: VENDO MIS TERRENOS, de 21 y E, 36 por 50 metros, esquina de fraile o divididos en lotes, 50 por 36 y 20 por 36, quedando ambos esquinas de fraile. Capote, Mercaderes, 36.
16971 27 jn

**Country Club Park: Se cede, en buenas condiciones para el comprador, una hermosa esquina de 3087 metros, tiene agua de Vento y perfecta urbanización. No corredores. San Rafael, número 1. Néctar Soda.**

MIL QUINIENTAS VARAS A CUATRO tenta y cinco vara en lo mejor del Reparto Lawton, frente al tranvía, por allí se está vendiendo actualmente a 6 y 7 pesos; el dueño en Sa., número 21, entre San Francisco y Milagros. Francisco E. Valdés.
17247 29 jn.

REPARTO MENDOZA: SE VENDE una esquina de fraile, una cuadra de la línea y cuadra y media del parque Mendoza, la cuadra está toda fabricada de residencias de lujo. Se admite parte de contado y el resto con hipoteca, al 7 por 100 anual. Su dueño: Jesús del Monte, 597.
17211 25 jn

VEDADO, GANGA: SE VENDE UN solar, calle L, número 173 y 175, son 683 metros, a cuatro cuadras del Malecón. Informan en el mismo. J. Pérez.
17058 3 jl

EN EL MEJOR PUNTO DEL REPARTO Miramar, pegado al puente y a la 5a. Avenida, cedo el contrato de dos solares; urge hacer el negocio. Luis Suárez Cáceres. Habana, 89; de 2 a 4.
C-5404 4d 20

## RUSTICAS

SE VENDE UNA MAGNIFICA FINCA DE 34-1/2 caballerías de tierra, con pozo inagotable y buena arboleda, carretera interior y por el frente a dos kilómetros de San Antonio de los Baños, en el barrio Tumbadero. Tiene un amplio y bonito chalet, una casa de mampostería y tejas, 7 casas de tabaco, una casa para escogidas, donkeys, tuberías, calderas, cujes para tabaco, etc., arados, gradas etc. Precio: $35.000. Costó $47.000 hace diez años, se da tan barata por haberse ausentado su dueño para el Norte. Informa: Alfredo Rodríguez. San Antonio de los Baños.
C-5460 10d 22

### NUEVE CABALLERIAS, A $4,500

Vendemos cerca de la Habana, a menos de una hora y como 20 kilómetros una finca de 9 caballerías con frente a carretera. Terreno colorado y agua corriente. Es un buen negocio. Allí se ha vendido la caballería a razón de nueve mil pesos. Se sale por el Vedado rumbo oeste, está cerca del tranvía. Al lado otra finca de siete caballerías con frente a carretera. Ambas con agua corriente y pozos. Precio: $4.500 y $4.000 respectivamente. Basta la mitad al contado y resto a pagos convencionales. No se dan informes a intermediarios ni a las personas que no puedan justificar ser verdaderos compradores. Acompañaremos al comprador hasta la misma finca. Informa: Administrador de la Cuban and American Business Corporation. Habana, 90, altos.
17263 27 jn.

### 35 caballerías cerca de la Habana

Vendemos a una hora o menos de la Habana, con gran frente a carretera, una magnífica finca de 35 caballerías. Distancia: unos 22 kilómetros. Tiene río y tierra colorada. Valor: $150.000. Basta al contado la mitad. No se dan informes a curiosos ni a intermediarios. Llevamos al comprador hasta la misma finca bajo tramitación seria y correcta. Informa: Administrador de la Cuban and American Business Corporation. Habana, 90, altos. A-8067. En el lugar donde está enclavada la finca se hacen operaciones de $6.000 a nueve mil. Presentamos un buen negocio. Cerca del tranvía. Oeste de la Habana.
17263 27 jn.

VENDO ACCION, 4 AÑOS CONTRAto, de muy buena finca, con varios cultivos, animales y aperos, está en Calzada y lo vendo barato, pero al contado. José Díaz. Guanabacoa, bodega, Villa María.
17342 28 jn

### PRECIOSA FINCA

Se vende en la carretera de la Habana a Güines, a media hora de esta capital, por el tranvía de la Havana Central que le pasa por el mismo frente y además le cruza el teléfono y el alumbrado eléctrico por la misma, tiene bastantes árboles frutales y un buen palmar con su paza, muy fértil, el terreno es de primera clase y una laguna también fértil, mide una extensión de 186.624 varas cuadradas, se dan a diez centavos vara. Tratado directo con su dueño. Revillagigedo, esquina a Misión, número 58, altos; de 2 a 5 p. m., los sábados personalmente, o por escrito los demás días. J. Alvarez Figueroa.
16594 23 jn.

### FINQUITAS DE RECREO

Se venden finquitas de recreo a media hora de la Habana, por la carretera que se está asfaltando; Marianao-Punta Brava. Las finquitas están después de Arroyo Arenas. Con luz eléctrica, gran arboleda, etc. En el mismo lugar están las fincas de los señores Upmann, doctor Sánchez Bustamante, etc. Cada finquita mide de 8.000 a 22.000 metros. Valor desde $0.30 a $0.60 metro. A mayor cantidad de metros, y pagos al contado precios especiales. Se pagan al contado, por ejemplo, $300, $400, $600 y el resto se deja a censos. Es decir, que estas finquitas lo mismo las paga usted en un par de años, que puede dejar treinta años para pagarlas o más. El interés es bien pequeño; el 5 por 100. De entrada se paga el 10 por 100 del valor. Hay preciosas finquitas con arroyos fértiles todo el año, y con grandes palmares. Hay una preciosa arboleda de mangos. Informa: Administrador de la Cuban and American Business Corporation." Habana, 90, altos. A-8067. No se cobra ninguna comisión al comprador. Hay máquinas para llevar al comprador hasta las finquitas. A-8067. También se vende allí mismo media caballería con más de tres mil palmas, arroyo. Al contado se descuenta el 40 por 100. Habana, 90, altos. A-8067.
17141 26 jn.

**Finca rústica: se vende una, muy buena, de 60 caballerías de tierra, situada en la provincia de Camagüey, a un kilómetro de distancia del paradero del ferrocarril Central. Informará del precio y demás pormenores: Alfredo Diago. Cuba, 52, bajos. Teléfono M-2665.**
16066 8 jl

## ESTABLECIMIENTOS VARIOS

**Oportunidad. Se ende una buena casa de huéspedes en lo mejor de Galaiano. Informes en el teléfono A-9684.**
17483 25 jn.

GANGA: POR AUSENTARSE SU DUEño se vende un establecimiento de fonda, café, billar, vidrieras de tabacos, cigarros y dulces, el punto gusta por ser una calzada buena y rodeada de industrias. Poco alquiler. Buen contrato. Informa: Vicente Pérez, 23 y G. Tel. F-1510. Vedado.
17487 29 jn.

ATENCION: DOS SOCIOS EN EL GIro de café, uno vende su parte por tener que marchar urgentemente; aprovechen la ocasión antes de 4 días; en precio no lo buscan más barato, porque no se encuentra. Informan en Vigía, número 21. Gerardo. Reparto La Quinta del Rey.
17090 25 jn.

### GRAN NEGOCIO

Se vende una gran casa de hospedaje, chica, está toda bien amueblada, con escaparates de lunas en las habitaciones, situada en el mejor punto de la ciudad, contrato el que se quiera, deja $10 diarios libres. Precio: $3.500. Para informes: en Monte, 155, café, Fernández.
17474 26 jn.

### GRAN PUESTO

Vendo un gran puesto de frutas, aves y huevos, situado en punto céntrico y con buena comodidad para vivir familia y paga $25 de alquiler mensual. Precio: $425, que vale mucho más. Para informes en Monte e Indio Café. Fernández.
17357 25 jn.

SE CEDE UN GRAN LOCAL EN LA CAlle O'Reilly, en $150 hoy; es un tienda que se vende en ese precio y sirve para otro giro, barato. Informes, Amistad, 136. Oficina de García y Co.
17392 24 jn.

### CAFE Y RESTAURANT

Vendo con contrato por 10 años. Después de pagar el alquiler le quedan 60 pesos de los sub-alquileres. Tiene una venta diaria de 140 a 150 pesos, próximo al Parque Central. Miguel Belaunde (Jr.) Cuba, 66, esquina O'Reilly; de 9 a 11 y de 2 a 4.
17428 29 jn

SE VENDE UN TALLER DE LAVADO, con buen contrato, casa moderna, poco alquiler, local para tamboras, buena marchantería, no tiene fiados y se da en $900 por enfermedad del dueño. Informarán en la calle Cristo, 34; de 11 a 3.
17333 28 jn

### Grandes bodegas cantineras.

Vendo una sola en esquina, contrato y vida propia, en $1450, que vale el doble. Vendo otra muy cantinera. Bien surtida de licores finos. Sola en las cuatro esquinas y no paga alquiler, situada de Monserrate al muelle. Se da barata y es negocio positivo. Para más detalles en Monte, 155. Café. Fernández.
17357 25 jn

### GRAN OFERTA

Se vende una gran vidriera de tabacos, cigarros y quincalla; bien surtida de todo y situada en una de las esquinas céntricas de esta ciudad. Venta de 25 a 30 pesos diarios y deja más de $200 mensuales. Tiene contrato y está montada a la moderna. Vista hace fe. Informan en Monte, 155, café. A. Fernández.
17357 25 jn

SE VENDE UN GRAN CAFE Y FONDA en Calzada, de mucho movimiento, poco alquiler y buen contrato por diez años. Informes: Factoría, 1-D, de 12 a 2 y de 5 a 8.
17235 4 jl.

### EL ANON DE EGIDO

Puesto de frutas finas y artículos del país, situado en Egido, 22, ha sido vendido por intervención del señor Fernández con domicilio en Monte, 155, café. Aviso al que desee vender establecimientos de cualquier giro con reserva y que sean buenos que tengo compradores en el acto. Para informes: Monte, 155.
17245 24 jn.

### GRAN CASA DE HOSPEDAJE

Vendo una que trabaja al diario a base de posada, con más de 25 habitaciones, situada en punto céntrico y toda amueblada, deja más de $400 mensuales. Tiene contrato largo y paga $150 de alquiler. Precio: $5.000. Este negocio es positivo. Para informes en Monte, 155, café. Fernández.
17245 24 jn.

### VENTA DE UN HOTEL

Vendemos uno de los mejores hoteles del centro de la Habana, y acaso el de mejor porvenir. Tiene mil metros terreno. Habitaciones unas ochenta. Deja al año libre $20.000. Valor del hotel, $48.000 Basta al contado la mitad. No se darán informes a personas que no identifiquen su persona. Informa: el Administrador de la Cuban and American Business Corporation. Habana, 90, altos.
17263 27 jn.

SE VENDE UN NEGOCIO DE COMIDA, que deja $10 diarios. Informan en Industria, 115, bajos. El cocinero.
17212 23 jn.

### BARATA CASA HUESPEDES

Se vende, toda amueblada, por 3.500 pesos, en la calle del Prado, es de oportunidad pues la operación quiere hacerse antes de fines de mes. Informan: de 4 a 8 p. m. Campanario, 60.
17215 25 jn

### VENDO UN PUESTO

de frutas finas, situado en la mejor Calzada de la Ciudad, bien surtido, en $400, que vale mucho más; también vendo otros de diferentes precios, que reunen buenas condiciones para vivir. Para informes en Monte e Indio, café, Fernández.
17107 23 jn

SE VENDE UNA VIDRIERA DE DULces y tabacos, con contrato y propiedad, en buen punto, donde vende mucho. Se da barata por tener otros negocios que atender. Su dueño: para informes en Egido, 71 y 73; a todas horas.
17115 26 jn

VENDO UN CAFE, EN LA HABANO, con contrato, módico alquiler, es ganga verdad. Vista hace fe; de precio y condiciones. Informará Gurruchaga, de 7 a 12 y de 3 a 9 p. m. Monserrate y Lamparilla, café.
15945 24 jn.

SE VENDE UN PUESTO DE AVES Y huevos, por no poderlo atender su dueño. Paga muy poco alquiler deja $150 a $200 mensuales. Para más detalles: Chacón, 5, altos. Informa: Castro; no corredores.
16176 20 jn

SE VENDE UN TALLER DE PIANOS y reparaciones, con espléndido local, propio para cualquier negocio. Bernaza, 49.
15953 24 jn

**Gran negocio, se vende una agencia de transportes en camión, con dos de 2 y media y 5 toneladas, con clientela fija y asegurada con contrato. Vale más $11,000 y se puede hacer negocio con $2,000. Se garantiza $20 diarios libres. Escriba a A. S. Forteza. Lista de Correos. Habana.**
17011 25 jn.

**Se vende un Colegio acerditado, en uno de los mejores barrios de esta ciudad, en espléndida casa, con mobiliario moderno y alumnos externos e internos. Deja buenas utilidades y se da en la cuarta parte de su valor por no poderlo atender su dueño. Informan en Monte, 109. "La Libertad."**
17012 23 jn.

SE VENDE UN PUESTO DE FRUTAS, tiene vivienda. Informan en el mismo: Teniente Rey, 39.
17113 28 jn

### LEANLO TODOS

Magnífico negocio que lo puede atender cualquier persona, pues no se necesita práctica para ello; produce $200 libre, mensuales; y se puede adquirir con 6.500 pesos, no deje de ver esto pues en caso de no convenirle no se pierde nada. Para informes: Miguel Belaunde. Cuba, 66, esquina O'Reilly; de 9 a 11 y de 2 a 4.

### A LOS COMERCIANTES

Tengo magníficos locales para almacén, desde 400 metros cuadrados, hasta 1.500, desde Belascoain hasta la Bahía y desde Reina hasta el mar, son propiedades que se quieren vender, así es que no hay que pagar precios caprichosos, no deje de verme, quedará complacido. Miguel Belaunde. Cuba, 66, esquina O'Reilly; de 9 a 11 y de 2 a 4.

### CASAS DE HUESPEDES

Tengo en el Prado y próximo a él, con habitaciones, amuebladas y a precios razonables, pues quieren venderse, también tengo casas de inquilinato que están dejando una buena utilidad y se dan baratas, aprovechen la oportunidad. Miguel Belaunde. Cuba, 6, esquina O'Reilly; de 9 a 11 y de 2 a 4.
16571 23 jn

### ADOLFO FERNANDEZ

Agente de negocios comerciales, se hace cargo de vender rápidamente y con reserva. Vendo establecimientos de todos los giros y toda clase de negocios que sean legales; tengo buenos compradores para casas de huéspedes, de inquilinato y posadas; esto es positivo. Escríbame o véame en Monte, 155, café; de 9 a 4.
17108 23 jn

SE VENDE UNA BODEGA, SOLA EN ESquina, en Calzada, buen contrato; no paga alquiler. Precio: $36500. La mitad al contado, en Monte y Cárdenas informan en el café, pregunten por Domínguez.
16892 24 jn.

### BUENA OCASION

Vendo una casa de comidas, establecida en altos y en punto muy céntrico, con 45 ó 50 abonados, todos con buenas garantías, deja de 150 a 200 pesos mensuales. Precio $650. Para informes en Monte, 155. Café. Fernández.
17106 23 jn

SE VENDE UN GARAJE EN EL VEdado, en la calle más céntrica, o se traspasa el local por no poderlo atender su dueño; buen negocio. Informes: 17, número 26. Teléfono F-1048.
16940 25 jn

### TALLER DE LAVADO

Se vende uno, como ganga; la casa gana 50 pesos y tiene 4 cuartos, contrato el que quieran; vendo para embarcarme por asuntos de familia. Informan: Cuarteles y Habana, bodega.
16802 1 jl

## DINERO E HIPOTECAS

OJO: SE DAN $80,000 EN HIPOTECA al 7 por

# SE NECESITAN

## CRIADAS DE MANO, MANEJADORAS, ETC.

### CRIADAS DE MANO Y MANEJADORAS

En la calle B, número 4, Vedado, se solicita una manejadora. Teléfono F-1497.

MANEJADORA, SE NECESITA UNA PARA un niño de pocos meses en la calle 10, número 1, Vedado. Sueldo: 25 pesos. Se exigen referencias.
17465 — 25 jn.

SE SOLICITA UNA MANEJADORA, PENINSULAR, que esté dispuesta a ir al Norte manejando una niña de pocos meses. Sueldo: $25 y uniformes. Industria, 2-B (altos.) Tel. A-4879.
17485 — 25 jn.

**PARA SEÑORA SOLA**

que acaba de llegar del extranjero, se necesitan dos criadas, una para la mesa y la otra para los cuartos, $25 cada una, ropa limpia, poco trabajo y buen trato. También una cocinera, $30. Habana, 126.
17478-79 — 29 jn.

SE NECESITA UNA MANEJADORA, que sea fina y traiga excelentes referencias. Sueldo 25 pesos y ropa limpia. Calle O, esquina a 19, Vedado. Teléfono F-1543.
17429 — 25 jn

SE SOLICITA UNA CRIADA PARA los quehaceres de una casa, son solo dos señoras. Informan en Jesús del Monte, 287, altos.
17418-19 — 29 jn

SE SOLICITA UNA CRIADA DE MANO. Sueldo $25 y ropa limpia. Malecón, 333, altos.
17413 — 25 jn

SE SOLICITA UNA CRIADA BLANCA, de mediana edad. Ha de dormir en su casa. Galiano, 15, altos.
17402 — 25 jn

SE NECESITA UNA SEÑORA PARA ayudar a los quehaceres de la casa, desde las ocho hasta la una o más, según arreglo. Debe saber coser. Fernando Fons. Prado, 20, primer piso, altos.
17376 — 24 jn.

SE SOLICITA UNA CRIADA DE MANO, española. Sueldo, $25. Calle 15, esquina a C, número 302.
17367 — 24 jn.

SE SOLICITA CRIADA PARA FAMILIA, compuesta de tres personas mayores, casa chica y buen trato. Piñera, 29, Cerro
17358 — 24 jn.

**En Maloja, 6, se solicita una criada para cuartos, que tenga referencias.**

SE SOLICITA UNA CRIADA DE MANO, para el campo. Veinte minutos de la Habana. Buen sueldo y ropa limpia. Informes: Teléfono 1-2047.
17277 — 24 jn

SE SOLICITA UNA BUENA CRIADA DE mano, que sepa coser y vestir, que traiga recomendación, $30 y ropa limpia. Bruno Zayas, número 8, esquina a Milagros, Víbora.
17302 — 24 jn

SE SOLICITA UNA CRIADA DE MANO, para los quehaceres de la casa. Calle Quinta, número 55, entre B y C, Vedado. Sueldo $20.
17304 — 24 jn

SE SOLICITA UNA CRIADA PARA los quehaceres de una casa y cocina, para tres personas. Sueldo $25. Primelles, 27, Cerro. Teléfono 1-2770
17307 — 24 jn

SE SOLICITA UNA CRIADA DE MANO, peninsular. Sueldo 25 pesos y ropa limpia. Escobar, 38, bajos.
17308 — 24 jn

SE NECESITA EN AGUILA Y CORRALES, altos de la bodega, una criada formal, que entienda algo de cocina.
17349 — 24 jn

EN PASEO, 18, ESQUINA A 11, VEDADO, se solicita una muchacha, para el servicio del comedor, que tenga referencias. Sueldo 25 pesos y ropa limpia. También se necesita en la misma casa otra muchacha, para manejar una niña de 4 años. Que traiga referencias. Sueldo 25 pesos y ropa limpia.
17353 — 24 jn

EN COMPOSTELA, 82, ALTOS, SE NECESITA una criada, peninsular, que entienda algo de cocina para matrimonio solo; se da buen sueldo.
17299 — 23 jn.

UNA CRIADA SIN PRETENSIONES, para corta familia, se solicita en el Vedado. Baños, 39, altos, entre 17 y 19. Sueldo, 25 pesos.
17229 — 23 jn.

SE SOLICITAN DOS CRIADAS, PENINSULAR, que sean muy formales y sepan cumplir su obligación. Que tengan referencias. Buen sueldo. Monte, 10, altos del almacén de tabaco.
17250 — 23 jn.

SE SOLICITA UNA CRIADA DE MANO que sepa su obligación. Buen sueldo. Tejadillo 18.
17257 — 23 jn.

SE SOLICITA UNA MANEJADORA EN Malecón, 12, bajos, izquierda. Sueldo: 25 pesos. Para una niñita de 2 años.
16253 — 23 jn.

SE SOLICITA UNA CRIADA, PARA ayudar a la limpieza. Tulipán, 20. Teléfono A-4319.
17157 — 23 jn

SE SOLICITAN DOS PENINSULARES, una para habitación, que sepa coser algo y otra para criada de mano, que duerman en la casa y traigan referencias. 25 pesos y ropa limpia. Calle 21, entre A y Paseo. Villa Haydee. Vedado.
17167 — 23 jn

CRIADA DE MANO: SE NECESITA una, con recomendaciones de donde haya servido. Buen sueldo. A, 205, entre 21 y 23. Para tratar de 3 a 5.
17189 — 23 jn

SE SOLICITA UNA CRIADA, PARA ayuda de los quehaceres de un matrimonio solo, en Refugio, número 1, altos.
17195 — 23 jn

EN MONTE, 58, ALTOS, SE SOLICITA una criada de mano.
17210 — 23 jn

SE NECESITA UNA CRIADA DE MANO para todo el servicio; sueldo 20 pesos, ropa limpia. Habana, 98. Teléfono A-2322.
17200 — 23 jn

SE NECESITA UNA MUCHACHITA, blanca, de 10 a 15 años, para ayudar la limpieza de un matrimonio. Infanta, 12, esquina a San Lázaro, informes.
16956 — 23 jn

PARA SERVICIO, MATRIMONIO EXTRANJERO, se solicita una criada, peninsular. Calle 25, entre 6 y 8, altos. Vedado.
16846 — 24 jn

SE ALQUILA UN LOCAL, CON CUATRO puertas a la calle, propio para establecimiento. Informan: Damas, 66.
16580 — 23 jn

SOLICITO UNA MUCHACHA PARA CUIDAR un niño y hacer los quehaceres de una habitación. Sueldo: $20, ropa limpia. Informan: O'Reilly, 97-99. Sr. Alfonso.
16929 — 23 jn

AMERICANA, PARA MANEJADORA, se desea en Línea y L, señora de Solo.
16798 — 24 jn

ATENCION: SE ARRIENDA FONDA y lunch, que está abierto desde las 6 a las 12 de la noche, gran local, con 30 mesas y mucha barriada y cerca del muelle. Informarán: Damas, 66. Jesús López.
16581 — 23 jn

### CRIADOS DE MANO

SE SOLICITA UN CRIADO PARA LA botica de Monte, 412, esquina de Tejas.
17398 — 24 jn.

**Criados, con buenas referencias, se necesitan en el "Automóvil Club de Cuba." Malecón, 58.**
C 1888 — Ind. 1 ms

### COCINERAS

SE SOLICITA, EN LA VIBORA, UNA cocinera, sueldo quince pesos y viajes pagos. En la misma se desea una criada para la limpieza de la casa y si quiere puede dormir en su casa. Sueldo veinte pesos y ropa limpia. Teléfono 1-3081.
17437 — 25 jn

SE SOLICITA UNA BUENA COCINERA, española, que haga todo el servicio de corta familia. Línea, número 3, entre N y O, Vedado. 26 a 30 pesos.
17452 — 25 jn

SE SOLICITA UNA COCINERA PARA los quehaceres de un matrimonio. Buen sueldo. Monserrate, 39, bajos
19395 — 24 jn.

EN EGIDO, 8, ALTOS, SE SOLICITA una cocinera, que sepa su obligación. Se paga buen sueldo.
17393 — 25 jn.

SE SOLICITA UNA COCINERA, blanca o de color. Prado, 52, altos.
17306 — 24 jn

SE SOLICITA UNA COCINERA, PEninsular, aseada y formal, para corta familia. Tiene que ayudar algo a la criada y dormir en la colocación. Sueldo $25 y ropa limpia. Calle C, esquina a 27, altos. Se paga el viaje.
17295 — 24 jn

SE SOLICITA UNA COCINERA, PEninsular, que duerma en el acomodo y sepa su obligación. Sueldo 35 pesos. Carmen, 6, Víbora; una cuadra antes del paradero.
17283 — 24 jn

SE SOLICITA UNA COCINERA PARA para un matrimonio en Malecón, 12, bajos, izquierda. Sueldo: 28 pesos.
16254 — 23 jn.

SE SOLICITAN UNA COCINERA Y UN criada de mano, en la calle C y 27, que tengan referencias. Para tratar, de 9 de la mañana en adelante. Se pagan los viajes.
17269 — 23 jn.

SE SOLICITA UNA COCINERA PARA llevarla a Güines, es corta familia. Informan en Egido, 23, primer piso.
17237 — 23 jn.

SE NECESITA UNA COCINERA, PEninsular, en Teniente Rey, 13, sueldo 25 pesos.
17207 — 23 jn

PARA UN MATRIMONIO SE NECESITA una cocinera, que ayude a la limpieza y duerma en la casa. Sueldo $30 y ropa limpia. Si tiene una niña o niño de 10 a 15 años, se le admite. Calle 19, número 131, entre K y L, Vedado.
17194 — 23 jn

SE SOLICITA, EN EL VEDADO, CALLE 19, número 181, entre J e I, una cocinera, que duerma en el acomodo y ayude a los quehaceres de la casa. Buen sueldo. También se desea una muchachita o muchachito para ayudar a los quehaceres en general.
17224 — 24 jn

SE SOLICITA UNA COCINERA, PEninsular, que sea limpia y sepa su obligación; es cocina muy sencilla. Puede dormir en el acomodo o en su casa. San José, 49, bajos.
17158 — 23 jn

SE SOLICITA UNA BUENA COCINERA y una buena criada. Buen sueldo. Animas, 170, altos.
17129 — 28 jn.

SE SOLICITA UNA SEÑORA DE MEdiana edad, blanca, que no tenga muchachos, para cocinarle a dos personas y limpiar una habitación chica. Se le da un cuarto y diez pesos. Municipio, 177, moderno. Jesús del Monte. Preguntar por Oliva.
16904 — 24 jn

COCINERA, BUENA, SE DESEA EN Línea y L, señora de Solo.
1 790 — 24 jn

### COCINEROS

SE SOLICITA UN COCINERO, QUE tenga referencias. Machín. Calle 19, esquina a J, Vedado.
17324 — 28 jn

SE SOLICITA, PARA LA LOMA DEL Mazo, un buen cocinero, de color, que tenga referencias. Sueldo de $35 a $40. Informan: Administración de este DIARIO.
... — in 29 m

SE SOLICITA UNA CRIADA QUE ENtienda de cocina, buen sueldo; si no sabe su obligación que no se presente. San Rafael 31 altos.
C-1271 — in. 4 f.

### CHAUFFEURS

**NECESITO UN CHAUFFEUR**

peninsular, que tenga referencias de la casa particular que trabajó. Sueldo: $60, casa y comida y necesito otro para otra casa, $50. Habana, 126.
17478-79 — 29 jn.

CHAUFFEURS, NECESITO DOS, UNO con $800 y otro con $1.000, para darle a trabajar como socio dos camiones en una línea de la Habana al campo. Deja más de $15 al día libres. Escriba a A. S. Fortezа. Lista de Correos. Habana.
17010 — 25 jn.

**ASPIRANTES A CHAUFFEURS**

$100 al mes y más gana un buen chauffeur. Empiece a aprender hoy mismo. Pida un folleto de instrucción, gratis. Mande tres sellos de a 2 centavos, para franqueo a Mr. Albert C. Kelly. San Lázaro, 249. Habana.

### TENEDORES DE LIBROS

**Se solicita un tenedor de libros, práctico y con conocimientos de inglés. American Importing Co. Teniente Rey, número 55.**
C 5256 — 10d-15

### PERSONAS DE IGNORADO PARADERO

JUAN LAMAS, NATURAL DE ESPAÑA, de Coruña, Ferrol, desea saber de su hermano Domingo Lamas. Domicilio de Juan Lamas: San Joaquín, número 14½. Habana.
17332 — 30 jn

SE DESEA SABER EL PARADERO del señor Manuel Mirete Pardo, para un asunto de familia. Dirigirse a su sobrino Antonio Mirete Ayala. Campanario, 30. Habana.
17085 — 26 jn

### VARIOS

SE SOLICITA UN EMPAQUETADOR para envasar medicinas para el campo. Debe tener práctica en el empleo. Farmacia del Dr. Bosque. Tejadillo y Compostela.
C-5451 — 5d 22

**SE SOLICITAN BUENAS OPERARIAS PARA DOBLADILLO DE OJO, PRACTICAS EN HACER CHALES**

ZULOAGA Y CA., S. EN C.
AGUILA, NUM. 137.
C-5438 — 7d 22

**SI USTED NECESITA**

papel y sobres impresos, tarjetas personales, tarjetas comerciales, circulares, cuentas y tarjetas de bautizo, visite la casa Martínez de la Rosa, calle Barcelona, número 3. Tel. A-9936 y será usted atendido. Esquelas mortuorias a todas horas del día y de la noche. Nuestro lema prontitud y esmero.

SE SOLICITA DEPENDIENTE DE FERRETERIA Y ANEXOS, con práctica en el manejo y venta de maderas, con referencias. Dirigirse a Carlos S. Menéndez, Unión de Reyes.
C-5439 — 4d 22

**Necesitamos inmediatamente:**

Un buen facturista que sepa calcular, $80; dos taquígrafos en español, medianos, $80; una señorita mecanógrafa que conozca el giro de seguros, $50; un ayudante de carpeta, $50; un sotck clerk, que sepa inglés, $75; un taquígrafo inglés-español por horas; un taquígrafo inglés-español para Santa Calara, $180, casa y comida; un taquígrafo para Matanzas en español, $125; un corresponsal inglés-español, $150; tres institutrices que sepan inglés, $50; dos señoritas mecanógrafas que sepan inglés, $75; dos empleadas de almacén, que sepan inglés, $75; nueve taquígrafos inglés-español, $175; un taquígrafo inglés, principiante, $125; una telefonista que sepa inglés, $40; un contador titulado, que sepa inglés, $200 y otros puestos. Más de doscientas personas desfilan por nuestras oficinas diariamente. Millares de colocados. El Alto Comercio Cubano acude a nuestras oficinas por su persona técnico.

**C. MORALES & COMPANY**
BROKERS.
OBRAPIA, NUM. 25, ALTOS.
CENTRO PRIVADO:
A-9817—A-5153—A-5674—A-9817.
17489 — 25 jn.

**AGENTES**

Caballeros, señoras y señoritas: solicitamos para trabajar nuestro acreditado Estuche Higiénico de Azúcar. Buena comisión. Manufactureros: señores Soler y Acosta. Vigía, 50, Habana.
17450 — 25 jn

**Alcantarillado de Guanabacoa**

Se solicitan trabajadores para pico y pala. Se dan aperturas de zanjas por destajo, alcanzándose un elevado jornal. Se admiten hasta 500 trabajadores. Hay trabajo para largo tiempo y no está sujeto a interrupciones. Para mayores referencias dirigirse a Contratistas del Alcantarillado. Pepe Antonio, 41. Guanabacoa.
17431 — 20 ag

**8.000 PESOS**

y mi activa cooperación ofrezco en negocio serio. Dirigirse solamente por escrito y dando detalles precisos al doctor Lage. Para X. Habana, 158.
17412 — 1 jl

SE SOLICITA UN JOVEN, APTO PARA llevar los libros y demás quehaceres de una carpeta. Escribir a E. Castell, San Juan de Dios, 4, altos.
17446 — 23 jn

SE SOLICITA UN PORTERO, QUE HAya servido en casas particulares y traiga buenas referencias, en Prado, 82, altos.
17433 — 23 jn

SE SOLICITA UNA COSTURERA PARA coser, de 8 a. m. a 5 p. m.; que sepa cortar. Calle 23, esquina a B, Vedado.
17379 — 24 jn.

**Se solicita vendedor práctico para acreditada marca de gomas para camiones y automóviles. Magnífica proposición a experto con referencias del ramo. Zurbano. Lamparilla, 34; de 12 a 1.**
C-5430 — 4d 21

SE SOLICITA UN VENDEDOR ENTENdido en el ramo de víveres. San Ignacio, 57.
17368 — 28 jn.

**Se necesita un dulcero, que sepa pastelería y repostería. Sueldo 60 pesos mensuales y comida. Dirección: café "El Fénix." Aguada de Pasajeros.**
17294 — 24 jn

SE SOLICITA UN HOMBRE, DE MEdiana edad, para portero; y un muchacho para mandados; se paga 20 pesos y 15 pesos. Casa de huéspedes: Zulueta, 83.
17280 — 24 jn

**BUENA OPORTUNIDAD**

para vendedores (pudiendo hacer depósitos por el valor de las mercancías que lleve, artículos de buen provecho y venta fácil, quincalla. Dirigirse a S. Souchay. Monte, 58. Habana.
17291 — 24 jn

SOLICITAMOS: VENDEDOR CON EXperiencia y clientela en el giro de víveres, en la Ciudad de la Habana. Tiene que vivir en el campo, a media hora de la Habana. Sueldo fijo. Inútil escribir si no tiene experiencia y clientela. Dirijasen a H. y C. Apartado 822.
17331 — 24 jn

SE SOLICITA UN MUCHACHO, PARA hacer mandados; tiene que traer referencias. Belisario Lastra. Salud, 12. Teléfono A-8147.
17312 — 24 jn

SE SOLICITA UN BUEN DEPENDIENte y un muchacho, con referencias en Belascoain, 22. Gran Bazar Americano.
17344 — 24 jn

ZAPATEROS: NECESITO UN OPERARIO que sea experto en remiendos, para trabajar en la reparación a máquina de Monte 54.
17218 — 23 jn.

**PASAPORTES**

para cubanos, en la Secretaría de Estado; instancias sobre cualquier asunto; certificados de antecedentes penales o de última voluntad; legalización de documentos comerciales o legales y autenticidad de firmas; diligencias para matrimonios; licencias para uso de armas; licencias para instalar motores eléctricos; marcas de ganado y toda clase de gestiones sobre asuntos que correspondan a los Juzgados, Registros y Ayuntamiento. Calle de Tacón, 6-A, oficina del doctor Tiburcio Aguirre, Mandatario Judicial.
16615 — 23 jn.

CRIADO: SE SOLICITA EN REINA, 71, botica. Ha de ser joven y nacionalidad española.
17222 — 23 jn

FARMACIA SAN JUAN: SE SOLICITA un dependiente. Calzada de Jesús del Monte y Estrada Palma.
17173 — 23 jn

BUENA OPORTUNIDAD PARA GANAR $5 diarios, ganará más si es activo para el trabajo. Sánchez. San José, entre Prado y Zulueta. Teléfono M-1137.
17061 — 24 jn

**Muchachos de 16 a 18 años, de color, se desean varios para la limpieza. Sueldo $30. Droguería "Sarrá."**
16961 — 25 jn

SE SOLICITA UN JOVEN O SEÑORITA, que sepa taquigrafía y mecanografía, en Inglés y Español. Tiene que ser competente y traer buenas referencias. Habitación 502. Edificio del Royal Bank of Canada, Habana.
16731 — 22 jn.

**VENDEDORES**

**Necesitamos uno en cada localidad. Buenos artículos. Fáciles ventas. Buenos descuentos. Enviamos muestras e informes sólo al recibo de 70 centavos. En giro postal. R. O. Sánchez, S. en C. Apartado 1708. Habana.**
16870 — 26 jn.

DEPENDIENTE MUY PRACTICO, PARA despacho de víveres, se necesita en La Montañesa. Será bien retribuído, si es persona activa y formal. Razón en Industria y Neptuno; de 8 a 11 a. m.
17150 — 23 jn

SE SOLICITA UN VENDEDOR DE FERRETERIA para la Habana y el interior. Tiene que conocer bien el giro, el comercio y traer las mejores referencias. American Products Corporation. Edificio del Royal Bank of Canada, 501 y 502.
16729 — 22 jn.

**COSTURERAS**
PARA COSER EN SU CASA

**Prácticas en ropa de señoras y niños, pagando buenos precios, se solicitan en los Almacenes de Zuloaga y Ca., S. en C. Aguila, 137, entre San José y Barcelona.**

**ENTREGA DE COSTURA SOLAMENTE DE 1 A 5.**

**También necesitamos una para coser en el taller toda clase de ropa de señoras y niños.**
C-2578 — Ind. 29 ma.

¡¡APRENDA A CHAUFFEUR!!

Se gana mejor sueldo, con menos trabajo que en ningún otro oficio.
MR. KELLY le enseña a manejar y todo el mecanismo de los automóviles modernos. En todo tiempo usted puede obtener el título y una buena colocación. La Escuela de Mr. KELLY es la única en su clase en la República de Cuba.

**MR. ALBERT C. KELLY**

Director de esta gran escuela, es el experto más conocido en la República de Cuba, y tiene todos los documentos y títulos expuestos a la vista de cuantos nos visiten y quieran comprobar sus méritos.

**MR. KELLY**

le aconseja a usted que vaya a todos los lugares donde le digan que se enseña **pero no se deje engañar**, no dé ni un centavo hasta no visitar nuestra Escuela.
Venga hoy mismo o escriba por un libro de instrucción, gratis.

**ESCUELA AUTOMOVILISTA DE LA HABANA**
**SAN LAZARO, 249.**

Todos los tranvías del Vedado pasan por FRENTE AL PARQUE DE MACEO
17281 — 30 jn

NECESITAMOS BUENAS COSTURERAS para pantalones. Pagamos bien y exigimos garantía o recomendación de comerciantes. José García y Cía. Muralla, número 16.
17146 — 26 jn.

**¡INTERESANTE COLOCACION!**

Necesito un cafetero sceldo $30; dos chauffeurs españoles, $60; un ayudante cocina $30; un fregador, $25; un dependiente café $28; un portero, $30; dos camareros $25, y dos muchachos para bodega. Habana, 126.
17248 — 23 jn.

**Operarias y medio operarias, camiseras o costureras, que tengan alguna práctica en máquinas de motor y que sean finas y ligeras en los trabajos. Se solicitan en la Fábrica de Corsets Ninon. Se paga buen jornal. San Miguel, 179.**
17204 — 23 jn

SE SOLICITA UN AUXILIAR DE CARpeta, que sepa calcular facturas y escribir en máquina. Dirigirse con referencias a Muralla 18.
17260 — 23 jn.

**Se necesitan llenadores de gaseosas en máquinas de pedal a presión para la Fábrica de Gaseosas de Bolondrón. Para informes en la misma a Angel Labrador.**
C 5269 — 15d-15

NECESITO UN SOCIO, QUE SEA ACtivo, es para un negocio que puede dejar de $6 a $8 diarios, con poco capital; si no es práctico se le enseña. No corredores. Sánchez. San José, entre Prado y Zulueta. Teléfono M-1137.
17105 — 24 jn

SE SOLICITAN VENDEDORES PARA un negocio de gran utilidad. San José, número 85, altos; de 1 la 2 y de 4 a 6.
16933 — 25 jn

**SOLICITO AGENTES**

en el interior, con pequeño capital, para la venta de las nuevas máquinas de sumar, restar y multiplicar hasta $999.999.99, marca "Deluxe," a $12 franco de porte. Los nuevos agentes están ganando 50 pesos semanales. Escriba pidiendo catálogos y proposiciones a J. R. Ascencio. Apartado 2512. Habana.
16632 — 24 jn

SE SOLICITA UNA BUENA BORDADORA para trabajos de camisería. Taller de A. Estrugo y Hermana. Aguacate, número 58.
17026 — 25 jn.

**Se solicita un pailero de primera. National Steel Co., Lonja del Comercio, 441.**
C-3139 — Ind. 9 ab.

**UN AUXILIAR PARA EL LABORATORIO CLINICO DE LA COLONIA ESPAÑOLA DE MATANZAS**

Se solicita una persona práctica en operaciones de análisis, que presente referencias, pudiendo dirigirse en solicitud de esta plaza al señor doctor Florencia de la Portilla, en aquella ciudad, calle de Contreras número 47.
C-5140 — 15 d 11

SE SOLICITA UN HABIL JARDINEro. Informan en Chacón, número 4, altos: de 1 a 3 p. m.
17104 — 22 jn

**COMISIONISTAS**

**Para las provincias de Habana, Santa Clara, Camaggey y Oriente, se solicitan comisionistas establecidos para la venta de licores y vinos en general. Se dan facilidades y buena comisión. Dirigirse al Apartado 2565. Habana.**
2565 — 27 jl.

**Se solicitan mineros y escombreros en las minas de Matahambre, se paga buen jornal y se da trabajo por contrata al que quiera. Informan en las Oficinas de Consulado, número 55.**
16068 — 30 jn

Se solicita un taquígrafo y mecanógrafo en el bufete del doctor Luis de Solo. Mercaderes, 4, altos.
C 5057 — 193-6

### AGENCIA DE COLOCACIONES

SE SOLICITA UNA CALDERA SECcional, de 50 a 80 caballos, en buen estado. Informes en San José y Coronel Verdugo. Cárdenas.
16662 — 29 jn

GRAN AGENCIA DE COLOCACIONES. Director: Roque Gallego. Necesito 20 dependientes, 50 criados, 200 sirvientas, 50 aprendices, dos carpinteros, un jardinero, 14 cocineros para toda la isla.
17375 — 24 jn.

**CENTRO DE COLOCACIONES**

"El Comercio", Zulueta, 31, moderno, casi esquina a Monte. Tel. A-4969, de Heres y Co. Facilito con rapidez buenos dependientes de todos los giros, criados, camareros, cocineros para hoteles y casas de huéspedes, también facilitamos toda clase de operarios, mecánicos, carpinteros y toda clase de personal en general.
17270 — 4 jl.

**VILLAVERDE Y CA.**
**O'Reilly, 32. Teléfono A-2348.**

GRAN AGENCIA DE COLOCACIONES Si quiere usted tener un buen cocinero de casa particular, hotel, fonda o establecimiento, o camareros, criados, dependientes, ayudantes, fregadores, repartidores, aprendices, etc., que sepan su obligación, llame al teléfono de esta antigua y acreditada casa que se los facilitarán con buenas referencias. Se mandan a todos los pueblos de la Isla y trabajadores para el campo.
16506 — 30 jn

SE VENDE UNA CALDERA DE CUArenta caballos, con ciento noventa fluses, es de dos pulgadas, una máquina de veinticinco caballos, horizontal; otra de seis caballos, tanque para casa. Calzada del Cerro, 679.
16692 — 24 jn

### PERDIDAS

**CARTERA PERDIDA**

**Con una buena cantidad de dinero, se gratificará al que entregue al señor Antonio Erviti, en el Banco Español, Aguiar 81 y 83, la dejada en el día 24 de Mayo de 1919 en un Ford a las 2-1|2 p. m., al apearse dos caballeros en la calle de Cuba, frente a una fotografía; la cartera no contiene dinero alguno, sino documentos, libretas y llaves que solo interesan a su dueño**
C-5427 — 5d 21

SE GRATIFICARA AL QUE DE NOticias del paradero de un perro mastil, grande, aún cachorro, color bermejo, orejas recortadas, collar negro, responde por Leal. Clark 3a., número 270, entre Baños y D.
17340 — 28 jn

SE HA EXTRAVIADO AYER DE LA casa Oficios, 90, un perrito lanudito, blanco, con unas pintas en la frente. Se gratificará a la persona que lo entregue y hará un gran favor, por no ser nuestro. Pueden llamar al teléfono A-1476.
17216 — 23 jn.

### MAQUINARIA

**Se vende la maquinaria completa de un Ingenio de una capacidad de 100.000 sacos. Toda la maquinaria es completamente nueva, pues solo tiene una zafra muy corta. No se da opción ni se pierde tiempo con esperanzas de negocio. Las personas interesadas en esta planta de moler pueden dirigirse personalmente o por escrito a: Raimundo Mora. Corredor Notario Comercial. O'Reilly, número 11. Departamento, número 311. Habana.**
17435 — 27 jn

**Se necesita un Winche, de vapor, de 6 caballos de fuerza, de un tambor. Diríjanse: Edificio Llata. Aguiar, 116; departamento, 62.**
17190-91 — 23 jn

LE CONVIENE ENTERARSE: SE venden todos los útiles de una fábrica de mosaicos, con 2 prensas, 1.000 tenedores, 34 moldes, equipo completo. Informan en la fábrica de mantequilla La Tapiega. Estévez, 24. Arroyo.
16968 — 25 jn

**MAQUINARIA**
**SE VENDEN**

Calderas horizontales desde 50 H. P. a 400 H. P. Calderas verticales desde 10 H. P. a 60 H. P. Yigres de vapor, cepillos, tornos, recortadores, motores de vapor, taladros, locomotoras, carros para caña, railes y toda clase de equipo para ferrocarriles, y toda otra clase de maquinaria que vendemos muy barato. National Steel Co. Lonja del Comercio, 441.

### INSTRUMENTOS DE MUSICA

GANGA: SE VENDE UN PIANO Gassaigne Freres y varios muebles a todas horas, todo casi nuevo. Número 25. Vedado.
17447

CLASES DE INGLES, TAQUIGRAFIA, mecanografía, etc., lo estudiamos y se ofrecen a precios módicos en Floridería, 9, altos.
17441

PIANO, SE VENDE UNO, CUERDAS cruzadas, en buen estado, en 150 pesos y una vidriera corredera, San Nicolás, 64, altos.
17422

PIANOS, PROPIOS PARA ESTUDIO, se venden al contado, a plazos y se alquilan, hay uno muy bueno, barato. Lealtad, 35.
16514

PIANOS. AFINACION GARANTIZADA. Gandencio Arispe G. Jesús del Monte número 707.
15273

PIANOS: GARANTIZO MIS AFINAciones y composiciones. Compro piano de uso. Aviseme que tengo piano para abonarlo enseguida. Hay Valdés. Teléfono A-5201.
16332

**AGUACATE, 53. Tel. A-9221. Pianos a plazos, de $10 al mes. Afinadores topianos de los mejores fabricantes. Pianos de alquiler de buenas marcas. Se reparan y afinan pianos y armoniums.**
15857

**Piano Pleyel de cola. Se vende en muy barato. Calle 19, número 10 entre J e I, Vedado. Teléfono F-5493.**
17159

**Se vende: un piano Wnterroth, en $200. En magnífico estado. Calle 19, número 183, entre J e I, Vedado. Teléfono F-5493.**
17158

# ENSEÑANZAS

ALGEBRA, GEOMETRIA, TRIGONOmetría, Física, Química, Historia Natural. Clases a domicilio de ciencias naturales y exactas en general. Profesor: Alvarez. Virtudes, 128 y 124, altos.
15897 — 21 jl

PROFESORA AMERICANA, CON BUENas referencias, desea acompañar una familia al Norte, como compañera e intérprete. Entrevista por la noche. Dirigir cartas a: Profesora Americana. Nepuno, 5.
17401 — 13 jn

ARMONIA Y COMPOSICION. RAPIDO sistema. Maestro: García Baylac. Teléfono 1-1020. De 7 p. m. a 10 p. m.
17361 — 24 jn.

**COLEGIO SAN ELOY**

Antiguo y acreditado Colegio, con gran edificio para pupilos en el verano y en el mejor punto de los Quemados de Marianao. General Lee, 31. Pidan prospectos. Director: E. Crovetto. Tel. 1-7420.
17351 — 5 jl.

CURSOS RAPIDOS: TAQUIGRAFIA, teneduría, inglés y mecanografía, máquinas completamente nuevas, de seis fabricantes, a cargo del autor del método "Estudios Dactilopédicos," para la escritura al tacto. Clases asistidas y por correspondencia para señoritas y caballeros. Gran Academia de Comercio, Avenida Simón Bolívar, número 5, altos. Pida informes y prospectos.
17311 — 30 jn

**JOVENES ESPAÑOLES**

Se garantiza enseñar One Step, Fox Trot, Toddle, Vals y Danzón en solo cuatro lecciones. La enseñanza está a cargo de dos profesoras del Palacio Central de New York. Oportunidad para los jóvenes que deseen lucirse en los salones. Estricta moralidad. Días de clase: Lunes, Miércoles y Sábados: 8.30 a 9.30 p. m. Los domingos por la tarde, de 2 a 4. San Lázaro, 478, entre M y N, altos. Suba a los altos sin preguntar en los bajos.
17285 — 28 jn

UNA SEÑORA, SE OFRECE PARA DAR lecciones de inglés y piano, garantizando su sistema de enseñanza. Rastro, 11. Tel. M-2874.
17221 — 24 jn.

SEÑORITA, EDUCADA EN EUROPA, da clases a domicilio, de bordado a mano, encajes y pintura de adorno. Damas, 4, altos.
17233 — 27 jn.

**ACADEMIA COMERCIAL**

Por un competente Profesor, tenedor de libros, se dan clases nocturnas de Contabilidad y Cálculos mercantiles, con prácticas de redacción del Diario, Mayor, Cuentas corrientes y demás libros auxiliares, correspondencia, inglés, etc. Enseñanza práctica y rápida. Informes: Oficios, 84, altos. Departamento 12.
15804 — 6 jl

**GANE $150 MENSUALES**

Hágase taquígrafo-mecanógrafo en español; pero acuda a la única Academia que por su seriedad y competencia le garantiza su aprendizaje. Baste saber que tenemos 250 alumnos de ambos sexos dirigidos por 16 profesores y 10 auxiliares. Desde las ocho de la mañana hasta las diez de la noche, clases continuas de teneduría gramática, aritnética para dependientes, ortografía, redacción, inglés, francés, taquigrafía Pitman y Orellana, dictáfono, telegrafía, bachillerato, peritaje mercantil, mecanografía, máquinas de calcular. Usted puede elegir la hora. Espléndido local, fresco y ventilado. Precios bajísimos. Pida nuestros prospecto o visítenos a cualquier hora. Academia "Manrique de Lara". Consulado, 130. Teléfono M-2766. Aceptamos internos y medio internos para niños del campo. Autorizamos a los padres de familia que concurran a las clases. Nuestros métodos son americanos. Garantizamos la enseñanza. Consulado, 130.
17226 — 24 jn

PROFESORA DE CORTE SISTEMA Martí, con título de la Central Martí, de Barcelona, desea dar clases a domicilio; también da clases de bordados a máquina. Informan: Oficios, 78, altos.
17187 — 27 jn

**Academia Parisién Martí**

La más moderna. A cargo de la Directora: señora M. Dono. Corte, costura, bordados, sombreros, corsés y lecciones sobre la moda, la única que enseña el sistema moderno y más rápido en la Habana, titulada por la inventora de este sistema se venden y dan títulos a alumnas y profesoras y toda clase de útiles para el corte y academias de este ramo; horas de clase: de 3 a 4 de la tarde y de 8 a 9 de la noche. Se dan clases a domicilio; una hora, alterna, 20 pesos al mes. Refugio, 30. Teléfono A-3347.
16964 — 17 jl

SEÑORA FRANCESA, DESEA ALGUnos discípulos más para darle clases de francés en su casa, sistema de conversación rápido, pudiendo dar excelentes referencias. Corrales, 13, altos.
16944 — 2 jl

**"SAN ALBERTO MAGNO"**
Colegio Elemental, Superior y Comercio.
17, número 233, esquina a G, Vedado. Academia Nocturna, de 8 a 10. Calses a domicilio, de 4 a 8. Director: L. Blanco.

PROFESORA DE PIANO, SOLFEO teoría; por el plan del Conservatorio Nacional Hubert de Blanck. Ofrece clases en casa y a domicilio. Precios convencionales. Sol, 35, altos.
15960 — 13 jl

**Academia Especial de Inglés. En Luz, 17, Habana. Director: Carlos F. Manzanilla.**
16164 — 25 jn

PARA BORDAR EN TODA CLASE DE máquinas no hay como la Academia Ideal; también se enseña a hacer flores y frutas de todas clases. Amistad, 63, entre San Rafael y San José.
16713 — 24 jn

**¿Por qué no aprende usted la Mecanografía, Taquigrafía y Metagrafía en la Academia de La Salle? Aguiar, número 108-1|2. Tel. A-1834.**
16360 — 10 jl.

AVISO: PROXIMO A TERMINARSE el curso escolar, en el Colegio Esther. Este se complace en ofrecer sus hermosos y frescos dormitorios a las señoritas profesoras que vengan a cursar sus estudios en la Escuela de Verano. En lo mejor del Cerro. Calzada, 561.
16293 — 26 jn

PROFESORA INGLESA, DE LONDRES, tiene algunas horas libres para enseñar inglés y francés. Inmejorables referencias. Zulueta, 36-F, Ciudad. Teléfono A-5503.
15988 — 25 jn

**PROFESOR MERCANTIL**

Por un experto Contador, se dan clases particulares de Teneduría de Libros y Cálculos Mercantiles, para jóvenes aspirantes a Tenedor de Libros. De 8 a 9-1|2 p. m. Informes: Oficios, 84, altos.
15864 — 6 jl

**ACADEMIA DE CORTE "ACME"**

Belascoain, número 637-C, altos. Directora: Ana Martínez de Díaz. Garantizo la enseñanza en dos meses, con derecho a Título, Procedimiento el más práctico y rápido conocido. Clases a domicilio; en la Academia diurnas y nocturnas. Se enseña corte y costura en general. Clases por correo. Precios convencionales. Se venden los útiles.

**ACADEMIA "MARTI"**

Corte y Costura. Directoras: Giral y Hevia. Fundadoras de este sistema en la Habana, con medalla de oro y primer premio de la Central Martí y la Credencial que me autoriza para preparar alumnas para el profesorado con opción al título de Barcelona. La alumna, después del primer mes, puede hacerse sus vestidos en la misma. Dos horas de clases diarias, 5 pesos, alternas, 3 pesos al mes. Se vende el método 1918. Se dan clases a domicilio. Teléfono M-1143. Virtudes, 43, altos.
15758 — 5 jl.

**PROF

# SE OFRECEN

## CRIADAS DE MANO, MANEJADORAS, ETC.

### CRIADAS DE MANO Y MANEJADORAS

SE DESEA COLOCAR UNA SEÑORA, blanca, de mediana edad, del país, para manejadora o criada de corta familia. Sol, 91.
17470 25 jn.

SE OFRECE UNA NIÑA, DE 10 A 11 años, para una señora que sea sola o casa de matrimonio solo, está bastante adelantada, no tiene madre; tiene quien responda por ella. Calle 17, entre 25 y 20, en el Vedado, solar de Las Palmas, señor Jerónimo González, padre de la misma.
17421 25 jn

UNA CRIADA DE MEDIANA EDAD desea colocarse de manejadora o para limpieza. Tiene buenas referencias. Informan: Factoría 1-C.
17388 24 jn.

SE DESEA COLOCAR UNA SEÑORA peninsular, de mediana edad, lo mismo de criada de mano que de cociera o manejadora; tiene buen caracter para los niños. Informan: Jesús María, número 14, por San Ignacio, puesto de frutas.
17307 24 jn.

SE DESEA COLOCAR UNA JOVEN ESpañola, de criada de mano para matrimonio solo para limpiar por horas. Informes: Salud, 148.
17371 24 jn.

DESEA COLOCARSE UNA SEÑORA, de manejadora; y una joven, de manejadora. Su domicilio: Puerta Cerrada, número 30.
17276 24 jn

DESEA COLOCARSE UNA MUCHAcha, peninsular, en casa de moralidad, para criada de mano o de cuartos; no admite tarjetas. Dirijase: Pocito, 42.
17309 24 jn

DESEA COLOCARSE UNA JOVEN, PEninsular, de criada de mano o de cuartos, en casa de moralidad; no se coloca menos de $25. Santa Clara, 10.
17236 23 jn.

COCINERA BLANCA, DE MEDIANA edad, desea colocarse; no duerme en el acomodo. Informan: Cuarteles, 12, ciudad.
17274 23 jn.

DESEA COLOCARSE UNA JOVEN, PEninsular, de manejadora o criada de cuartos, con niño que tenga un año. Informan: 15 y 18, altos, bodega. Tel. F-1908.
17217 23 jn.

UNA MUCHACHA, ESPAÑOLA, QUE desea colocarse para criada de mano. San Rafael, 156.
17241 23 jn.

DESEA COLOCARSE UNA SEÑORA, peninsular, para criada, en casa de moralidad; desea dormir en su casa. Sueldo según trato; en Paula, 18, altos.
17110 22 jn

SEÑORA, MEDIANA EDAD, ESPAÑOla, desea casa particular, para atender las obligaciones durante las horas de la mañana. Para mas informes y condiciones en Refugio, 2, altos de la fonda de chinos.
17240 23 jn.

UNA MUCHACHA, ESPAÑOLA, DESEA colocarse de manejadora o criada de mano, en una casa formal. Dirijanse: Teniente Rey, 92-A, primer piso.
17152 23 jn

UNA SEÑORA DECENTE Y DE TOda moralidad, desea una familia de moralidad, para entregarle una niña de 2 años, se prefiere no hayan jóvenes; se piden y dan referencias. Vapor, 3.
17198 23 jn

SE DESEA COLOCAR UNA JOVEN, peninsular, para los quehaceres de una casa y entiende de cocina. Virtudes, 46; habitación, 7.
17181 23 jn

DESEA COLOCARSE UNA MUCHAcha, española, de criada de mano o manejadora, con una familia que viaje para España o a Nueva York. No se marea y tiene buenas referencias. Habana, 126. Teléfono A-4792.
17179 23 jn

UNA JOVEN, PENINSULAR, DESEA colocarse de criada o manejadora. Informan en Animas, 161, altos.
17246 23 jn.

### CRIADAS PARA LIMPIAR HABITACIONES O COSER

DESEAN COLOCARSE DOS MUCHAchas, una para cuartos y otra para comedor; no se colocan menos de 30 pesos. Informan: calle F, número 36-A, entre 17 y 19, Vedado.
17363 24 jn.

SE DESEA COLOCAR UNA SEÑORA, que habla inglés para coser, manejadora, limpieza de habitaciones, viajar con familia, en la ciudad o para fuera. Tiene referencias. Tel. A-1867.
17215 27 jn.

DESEAN COLOCARSE DOS MUCHAchas, españolas, acostumbradas en el país, quieren casa de moralidad, quieren las dos juntas, una para cuartos y otra para comedor, no admiten tarjetas. Dirijanse: calle Veinte, entre 11 y 13, pregunten por José González.
17416 25 jn

MATRIMONIO, ESPAÑOL, SE OFRECE de criados a casa de moralidad, la señora para limpiar habitaciones y coser o manejadora; él, para el comedor, muy práctico en servicio de mesa, plancha ropa de caballero y tienen inmejorables referencias. Si no es casa formal no pierda tiempo. Informan: Teléfono I-3015.
17322 24 jn

DESEA COLOCARSE UNA PENINSUlar, de 35 a 40 años de edad, para limpieza de cuartos o manejar niños. Informan en Inquisidor, número 52, a todas horas.
17337 24 jn

### CRIADOS DE MANO

HOMBRE, DE MEDIANA EDAD, DEsea colocarse de sereno o portero, sabe su obligación y tiene referencias de las casas donde estuvo. Reina, 85. Teléfono A-3684.
17454 25 jn

ESPAÑOL, CON BUENAS REFERENcias, se ofrece para criado de mano, en casa de comercio; o portero y limpieza de oficinas. Sueldo seco. Para más informes en Refugio, 2, altos de lo fonda de los chinos.
17374 24 jn

**Desea colocarse un criado de mano, con referencias de las casas donde ha trabajado. Para informes: Teléfono A-4969.**
17329 24 jn

MATRIMONIO ESPAÑOL, SIN HIJOS, recién llegado, desea colocarse; él de criado de mano o portero, ordenanza; y ella sabe coser y otras obligaciones de la casa. Calle 16, número 18, entre 11 y 13, Vedado.
17286 24 jn

JOVEN, ESPAÑOL, SE OFRECE DE criado a casa de moralidad, muy práctico en servicio de mesa, plancha ropa de caballero y tiene inmejorables referencias. Si no es casa formal no pierda tiempo. Informan: Teléfono I-3015.
17323 24 jn

SE DESEA COLOCAR UN CRIADO ESpañol, sin pretensiones, sabe cumplir con su obligación. Tel. A3090.
17256 23 jn.

### COCINERAS

SE OFRECE UNA COCINERA-REPOSTEra, española, para particular o casa de comercio. Lealtad, 142.
17466 25 jn.

DESEA COLOCARSE UNA COCINERA y repostera del país, criolla, española, francesa y de todo lo que pidan. Tiene referencias de grandes casas donde ha trabajado; para la Habana y sus alrededores, de 30 pesos en adelante. Suplica una buena casa. Sitios, 539, bajos.
17493 26 jn.

SEÑORA, DE MEDIANA EDAD, DEsea colocarse para cocinar a corta familia, no sale de la Habana. Monte, 12; habitación, 14 y 15.
17409 25 jn

UNA SEÑORA, ESPAÑOLA, DESEA colocarse de cocinera, en casa de moralidad, buen sueldo y dormir en la colocación; tiene quien la recomiende. Informan: calle Armas, letra I, entre Milagros y San Francisco, Víbora. De 8 a 12 m.
17346 24 jn

UNA SEÑORA, JOVEN, PENINSULAR, desea colocarse para la cocina; sabe hacer postres; cocina como le pidan; tiene buenos informes. Para la Habana o el Vedado. Informan: Tel. F-2558.
17380 24 jn.

UNA BUENA COCINERA SE OFREce, para casa de moralidad. Tiene buenas referencias. Informan: Hotel París.
17389 24 jn

UNA PENINSULAR SE DESEA COLOcar para la cocna, poca familia o cocinar y limpiar, duerme fuera. Informan en Progreso 27.
17383 24 jn

DESEAN COLOCARSE DE COCINEras dos señoras españolas. Informan en Rayo, 31, altos. No reciben tarjetas.
17373 24 jn.

COCINERA: DESEA COLOCARSE, SOlo para la cocina, no trabaja menos de $25. Sabe perfectamente su obligación. Tiene buenas refetencias. Lagunas, número 73.
17317 24 jn

SE DESEAN COLOCAR DOS JOVENES, peninsulares, una para limpiar por horas o para cocinar, en casa de corta familia, y la otra para criada de mano; no tiene inconveniente en ir al campo. Informan en la calle L, entre 17 y 19, número 173. Vedado, primera habitación.
17165 23 jn.

DESEA COLOCARSE UNA SEÑORA, DE de mediana edad, de cocinera o para habitaciones y dormir en su casa. Revillagigedo, 9, carbonería.
17251 23 jn.

DESEA COLOCARSE UNA PENINSUlar, de cocinera, lo mismo ayuda en la limpieza, desea poca familia, no va fuera de la Habana. San Lázaro, 269.
16848 24 jn

SE OFRECE UN MATRIMONIO, SIN familia, recién llegados de España; ella cocinera repostera, fonda La Paloma. Santa Clara, número 16.
17151 23 jn

SE DESEA COLOCAR UNA COCINEra, peninsular, en casa particular o en establecimiento; sabe cumplir con su deber; no se coloca fuera de la Habana ni duerme en la colocación. Informarán en Suspiro, número 16; cuarto, número 19.
17200 23 jn

DESEAN COLOCARSE DOS ESPAÑOlas, una de cocinera y la otra de criada de mano. Sueldo: 25 pesos. Prefieren la misma casa. Informan en el Vedado, calle 21, número 264.
17126 24 jn

MATRIMONIO, PENINSULAR, SIN hijos, mediana edad, desean colocarse, ella cocinera general, él de criado, cobrador u otros servicios; en la misma se coloca una criada para coser, limpiar u otros servicios o para matrimonio solo; salen fuera; tienen referencias de donde han estado. Calle 8, número 37-A, izquierda. Vedado.
17052 24 jn

### COCINEROS

DESEA COLOCARSE UN COCINERO DE edad, español, en casa de comercio o particular, trabaja a la cubana, española y francesa. Dan razón en Empedrado, 45. Habana. Tel. A-9081.
17475 25 jn.

MAESTRO COCINERO EN GENERAL, AL repostero y dulces, pretende casa particular o restaurant, competente en criolla, francesa y española, puntual y aseado, español; después de las 10 al Teléfono A-1874.
17321 24 jn

COCINERO Y REPOSTERO EN GEneral, práctico en helados y ponches, y muy habituado al servicio particular, cuenta con muy buenos informes de esta sociedad, desea colocarse. Informan en Cuartefes, 12.
17275 23 jn.

UN BUEN COCINERO REPOSTERO Y un criado fino, desean colocarse en casa particular; los dos saben bien su obligación y se recomiendan con su trabajo y tienen inmejorables referencias; están acostumbrados a trabajar en casas de familias americanas y cubanas. Informan en Monte, 109, sastrería La Libertad. Teléfono A-8146.
17176 23 jn.

### CHAUFFEURS

### UN BUEN CHAUFFEUR

peninsular, desea colocarse en casa particular o comercio. Inmejorables referencias. Habana, 126. Tel. A-4792.
17478-79 25 jn.

SE COLOCA UN JOVEN, ESPAÑOL, DE chauffeur, en casa particular; sabe cumplir bien con su obligación y da referencias de casa particular; sin pretensiones. Informes: A-2535, pregunten por Jesús; si él no está le dejan las señas.
17432 25 jn

SE OFRECE UN CHAUFFEUR, PARA casa particular, con mucha práctica en la Habana y en el manejo de cualquier clase de máquina. Informan en el Teléfono A-6621, Bodega de José Gil.
17420 25 jn

CHAUFFEUR, ESPAÑOL, DE MEDIAna edad, desea colocarse en casa particular; tiene referencias y sabe cumplir con su obligación; no trabaja Ford. Informan: Teléfono A-1553.
17278 24 jn

SE OFRECE UN MUCHACHO, DE 18 años, para ayudante de chauffeur, en casa particular. Informarán en la vidriera de tabacos del café Salón Prado, Prado y Virtudes.
17198 23 jn

UN JOVEN, PENINSULAR, CON REFErencias y que tiene algunos conocimientos de automóvil, desea plaza de ayudante a chauffeur. Informe en Gervasio, 109, altos o Teléfono A-4664.
17261 23 jn.

SE OFRECE JOVEN, ESPAÑOL, PARA casa de comercio o particular, de chauffeur; no tiene pretensiones. Para más informes llamen al Teléfono I-1708.
17295 24 jn

JOVEN, ESPAÑOL, CON INMEJORAbles referencias, desea colocarse de chauffeur en buena casa particular o de comercio. Informan en el Teléfono M-1966.
17338 24 jn

CHAUFFEUR, ESPAÑOL, DESEA COlocarse en casa particular o camión de comercio. Informan: Maloja, 53. Teléfono A-3090.
17184 23 jn

MECANICO CHAUFFEUR: SOLICITO plaza de chauffeur, en cualquier punto de la Isla. Informes: Teléfono A-1401, de diez a once de la mañana. Preguntar por Secada.
17192 23 jn

### TENEDORES DE LIBROS

### TENEDOR DE LIBROS

Un señor español, de 30 años, tenedor de libros, competente, con vasta experincia y buenas referencias desea emplearse. Iría al campo. Llamar al teléfono A-9817. Apartado 2291.
17488 25 jn.

TENEDOR DE LIBROS, SABIENDO regularmente el idioma inglés, superiores conocimientos en maquinaria eléctrca y algo mecanografía, desea colocarse en importante casa para practicar sin pretensiones. Buenas referencias americanas. Escriba: Francisco H Moreno, Villegas, número 31.
17378 24 jn.

TENEDOR DE LIBROS Y MECANOGRAfo, instruído en Inglés y taquigrafía, español, de buena conducta y superiores referencias. Se ofrece como corresponsal, etc. Escribir a T. Pérez. Amistad, 83.
16332 21 jn.

### VARIOS

JARDINERO: SE OFRECE, SUS REferencias serán satisfactorias a toda exigencia; no le importa sea campo o capital, así como también va al extranjero, conoce la jardinería en varios países; no se coloca por poco sueldo. Referencias: Angeles, 34. Tel. A-4196. De 8 a 11 a. m. y de 1 a 4 p. m.
17486 29 jn.

SE OFRECE UN SOMBRERO DE FAbrica, planchador. Rayo, 47, altos; cuarto, número 13.
17445 25 jn

GOOD SPANK ENGLISH TYPEWRIter, releable, willing and trustworthy, wishes positon in some office. References. Iformation Ford Academy. Tel. A-0472. Apartado 1705.
17434 25 jn

INGLES, FRANCES, PARA CORRESpondencia o contabilidad, por horas extraordinarias, se ofrece joven, español, 10 años práctica, en Europa. Ofertas por escrito a Tormo. C. Costa y Ca. Industria, 119.
17426 25 jn

SOLICITO PLAZA DE SERENO EN una industria o comercio, tengo personas respetables que respondan por mí; aviso por escrito a V. Blanco. Real, 35, Puentes Grandes; tienda La Montañesa.
17166 23 jn

PERSONA COMPETENTE EN CONfección sombreros señora, ofrece sus servicios para dirigir taller o trabajar en casa del ramo, tiene últimos figurines París, para la presente Estación; no tiene pretensiones. Informan: Monte, 5; cuarto, 43.
17415 29 jn

PROPIETARIOS Y HACENDADOS. EXperto en servicios sanitarios y electricidad, también me hago cargo de reparaciones de albañilería, tanto para la Habana como para el campo. Si es por tarjeta dirijanse a Corrales, 2, letra C. Tel. A-1935. José Gutiérrez.
17347 24 jn.

DESEA COLOCARSE UN JOVEN, ESpañol, de 18 años, sabe leer y escribir. Dirigirse a la fonda Las Cuatro Naciones.
17359 24 jn.

UN JOVEN, ESPAÑOL, DE 24 AÑOS, desea colocación para limpiar garaje, oficina o serenó de alguna casa. Dirijase a Egido, 37. Pregunten por García.
17051 22 jn

AL COMERCIO DE IMPORTACION Y Exportación al por mayor. Viajante experimentado en tejidos, géneros de punto y confecciones para ambos sexos, comisión y gastos pagados. Referencias de importantes firmas comerciales de esta plaza. Dirigirse: Apartado Correos 2161.
17242 23 jn.

JOVEN, CON BUENAS FORMAS DE letra y ortografía, solicita colocación en casa importante de comercio; toda clase de trabajos de oficina, etc. Buenos informes. Espazza. Teléfono A-3092.
17163 23 jn

DESEA COLOCARSE UN JOVEN, PAra ayudante de carpeta, sabe escribir en máquina y con bastante conocimiento en teneduría de libros. Dirijase a Mercaderes, 8 y medio, altos.
17223 23 jn

CONTADOR, TENEDOR DE LIBROS Y corresponsal en varios idiomas, ofrece sus servicios. Larga práctica y buenas referencias. Informará: señor Pavía. Obispo, 52. Teléfono A-2298.
17206 23 jn

AVISO: ELIAS ACOSTA MANEGAT, mecánico instalador. Me hago cargo de todas clas de instalaciones sanitarias, electricidad, agua, gas, reparaciones de inodoros, vertederos, fregadero y demás trabajos, concerniente al ramo. Especialidad en Colocaciones en lámparas de cristal. Trabajo garantizado. Precios módicos. Oficina: Velázquez, número 10. Teléfono A-8134. Habana. Nota: Los avisos que se reciban serán inmediatamente atendidos en cualquier parte que sea. Recorten este anuncio.
17009 23 jn.

MAESTRO PARA CONFECCION DE sombreros de señora, de última moda, desea colocación. Monte, 5, casa de Huéspedes, cuarto, número 43.
16800 24 jn

UN MATRIMONIO, DESEARIA ENcontrar una casa de inquilinato o casa de huéspedes, para su cuidado; él es cocinero y ella puede hacer otros trabajos. Informan: Clavel, número 6, Cerro. Hilario.
17186 23 jn

JOVEN, ESPAÑOL, DESEA COLOCARse para trabajo de oficina, tiene referencias. Para obtener informes dirigirse al teléfono M-2400.
17230 23 jn.

CORRESPONSAL TRADUCTOR INglés-español, muy competente y rápido trabajo. F. M. Z .Apartado 1358.
17268 23 jn.

SE DESEA COLOCAR UNA SEÑORITA, para escribir en máquina, sin pretensiones. Informan en Lamparilla, 68.
17161 23 jn

UNA JOVEN, PENINSULAR, SE ofrece para coser y bordar a máquina. Informan: Reina, 60; habitación, 25.
17056 22 jn

MECANICO AJUSTADOR Y FRAGUAador, se ofrece, por carta a J. F. Calabazar. Habana.
17062 22 jn

### MISCELANEA

SE VENDE UNA COCINA DE CARBON de piedra, y una vidriera de tabacos, de esquina, en buen estado. Informan en Luco esquina a Compromiso. Jesús del Monte.
17484 25 jn.

SE VENDEN HILOS DE MAJAGUA PAra enterciar tabaco. También se venden tres carros para industrias, un automóvil de 40 caballos, propio para camión y un donky con calentador de metal. Informes: Marqués González, 12.
17448 29 jn

Se vende: Gabarra nueva, de madera, 80X26X7 pies. Puede inspeccionarse antes de echarla al agua. Entrega inmediata. Impresión heliográfica y detalles al que los solicite. Pensacola Shipbuilding Co., Pensacola. Fla. U. S. A.
C 5437 8d-22

### LANCHA DE GASOLINA

Se vende una lancha de gasolina de 25 pies de largo por siete de ancho, motor Gray 20-24 HP. Carburador Zenith, magneto Bosch, camarote a proa con dos literas e inodoro y cubierta de caoba y cristales. Todo en perfectas condiciones. Se da barata. Informan: Habana, 66, altos. Tel. A-1307.
17386 24 jn.

REJA: SE VENDEN 14 SECCIONES DE 2'54 metros de largo por un metro de alto cada sección, muy elegante, en muy buenas condiciones y se da barata por no necesitarse. Dirigirse al señor Díaz, Manuel Pruna, 140 Luyanó.
17315 24 jn

### VENDO

Cinco mil mosaicos, dos mil tejas de hierro, mil puertas tablero, mil palos madera dura; mil rejas de hierro, mil puertas corrientes, cuatro puertas de calle, tres carros de cuatro ruedas; cinco mil losas de mármol. Un taller de carpintería con máquinas, mil lucetas, 10 columnas de hierro, 30 puertas de 1 por 4. Tablero con sus marcos, cuatro mulas grandes y arreos. Infanta y San Martín. N. Varas.
C-5400 30d 20 jn.

PANTEON: SE VENDE UNO, CON BOveda y osario, nuevo. Impondrán: Estrella, 18.
13402 30 m

### SE NECESITA VENDER

**una lancha de vapor, 25 caballos de fuerza, una caja de volteo para camión, de hierro, nueva. Dos carros de cuatro ruedas, Sanson, medio uso. Un carro cuatro ruedas de muelles en muy buen estado. Tres bicicletas de dos barras, usadas, con sus arreos, una caldera y guinche inglés montado sobre ruedas en forma portátil con treinta metros de cable, una lancha gasolina, muy buena, 20 HP. Un bongo o chalana con resistencia cien toneladas. Su dueño: Monte, 265, altos, de 8 a 9. Informarán en los bajos, vidriera de la dulcería.**
17100 3 jl.

AVISO. EN SAN IGNACIO, 39, ESQUIna a Sol, se venden buenas puertas de cedro, con sus marcaciones, también se regalan buenos escombros. Su dueño estará allí de una a cuatro. Se admiten proposiciones por todos los escombros que dará la casa. En la misma se admite un portero, ha de tener oficio de sastre, zapatero, etc porque el sueldo es pequeño. Se quiere un matrimonio solo y sin hijos. 16886 24 jn.

### ESTABLO DE BURRAS

**Monte, 240. Teléfono A-4854.**

Servicio a todas horas en el establo y tres veces al día a domicilio. Para criar a los niños sanos y fuertes, así como para combatir toda clase de afecciones intestinales y sustituir sin peligro la lactancia materna, lo único indicado es la leche de burra. Se alquilan y venden burras paridas.
16354 30 jn

**Suscríbase al DIARIO DE LA MARINA y anuncíese en el DIARIO DE LA MARINA**

# MUEBLES Y PRENDAS

SE VENDEN DOS LAMPARAS DE SAla, grandes, a $8 cada una; 1 mampara en $6; tres puertas muy grandes a $7 cada una; un horno de mano nuevo en $3; 600 mosaicos a 4 centavos uno, y hierro viejo. San Indalecio, 27, entre Encarnación y Cocos. Jesús del Monte.
17482 25 jn.

POR TENER QUE EMBARCAR SE VEN de un lindo juego francés de salón; tiene cinco piezas tapizadas y la vitrina. Prado, 40.
17497 29 jn.

SE VENDEN LOS ARMATOSTES DE una bodega y se alquila el local. San Benigno y Enamorados.
17476 1 jl.

MUEBLES: POR AUSENTARSE SU dueño se venden, baratos, varios muebles de una casa, al primero que se presente pagando un precio razonable. Informan: calle 15, número 260, esquina a Baños.
17453 25 jn

AVISO: SE VENDEN DOS MAQUINAS de coser Singer, de siete gabetas y tres medio gabinete, casi nuevas y muy buenas y baratas. Aprovechen ganga. Bernaza, 8. La Nueva Mina.
17391 25 jn.

**Compro muebles para una finca. Para amueblar una casa vivienda en una finca se desea comprar todo lo concerniente a la misma, o sea para amueblar portal, sala, comedor, tres habitaciones y útiles para cocina. También se comprarían otros accesorios que puedan utilizarse con ese fin. José C. Núñez. Apartado 2502. Habana.**
17345 24 jn.

SE VENDE UNA CAJA DE CAUDALES de tres toneladas, marca Lage Co., en $500. Salud, 2, el portero.
17232 25 jn.

### GANGA SIN IGUAL

**Verdadera liquidación de todas las existencias de joyería, objetos de terra cota, mayolica, juegos de café, centros de mesas de metal blanco plateados, muebles de mimbre, lámparas, camas e infinidad de artículos más. odo tiene que salir a cualquier precio; el que llegue primero es el que aprovecha. Se venden dos vidrieras metálcas con sus mostradores y dos de calle grandes. Compostela, 57, entre Obispo y Ubrapia.**
17244 23 jn.

SE VENDE UNA HERMOSA DIVISION de cedro y hierro floreado con tres ventanillos, propia para casa de cambio o o escritorio; puede verse en Jesús María, 24. La Puertorriqueña, fundición.
17231 25 jn.

### MAQUINAS DE ESCRIBIR

Remington y Underwood, $65 y $75. Ambas del último modelo y flamantes. Urge venta por cerrar la oficina. San Lázaro, 171, altos.
17238 27 jn.

SE VENDEN LOS ENSERES DE UN café, compuestos de cinco mesas de mármol, mostrador de granito, armatrostes modernos con dos grandes lunas, 20 sillas, una cocina de gas. Informan: café El Arlete, San Miguel y Consulado, preguntar por el dueño.
17122 29 jn.

### DOS HERMOSAS VIDRIERAS

Caoba fina, una mide 3.30 frente 2.80 alto 0.60 fondo, tres puertas de correderas, moderna. Otra mide 2.20 frente 1.80 alto, 0.65 fondo, con tres puertas de corredera por cada lado. Merecen verlas. Razón en la papelería La Purísima. Reina 98. el..1727
1727 23 jn.

### MAQUINAS "SINGER"

Para talleres y casas de familia, ¿desea usted comprar, vender o cambiar máquinas de coser al contado o a plazos? Llame al teléfono A-8381 Agente de Singer. Pío Fernández.
11722 30 jn

### BARNIZADOR. Se dora a la sisa.

Esmalta, tapiza y pone cuero. Se restaura todo objeto de piedra, tierra o pasta. Hago todo arreglo en muebles. Compro todo objeto que represente valor. Garantizo el trabajo. Taller: Peñalver, 86. Teléfono A-4168.
15002 30 jn

PARA PRENDAS Y RELOJES A PRECIOS REDUCIDOS. VISITE "LA FORTUNA"

Joyería y Relojería.
Con talleres propios.
**Aguila, 126, entre**
ESTRELLA Y MALOJA.
**Teléfono A-4285.**
PASAMOS A DOMICILIO.
C 5398 11d-20

SE VENDEN DOS MESAS DE BILLAR, de 6 patas torneadas, caoba, con todos sus accesorios, se dan baratas. Cristina, número 11, frente a la Quinta del Rey.
17171 23 jn

### MUEBLES

Para sala, comedor y cuarto, los modelos más originales y acabados los encuentra en

**LOS ENCANTOS**

Se vende al contado y a plazos. Visite esta casa antes de comprar.

**LOS ENCANTOS**

**De Barroz, Guzmán y Ca.**
**San Rafael, 46. Tel. A-0274.**

Se vende un autopiano eléctrico, completamente nuevo y de acreditada marca, en precio reducido.
C 5320 10d-18

**Se venden: un juego de cuarto completamente nuevo, de cedro, en magnífico estado; tres libreros de caoba; dos canastilleros de caoba; un librero de roble; un tocador de roble; una mesa de noche de roble; un piano Pleyel de cola; un piano Winterroth. Calle 19, número 183, entre J e I, Vedado. Teléfono F-5493.**
17160 23 jn

CAJAS DE HIERRO, DE DIFERENTES tamaños y a precios módicos. Se venden en Amistad, 46.
15947 23 jn.

### LA CASA NUEVA

**Se compran muebles usados, de todas clases, pagándolos más que ningún otro. Y lo mismo que los vendemos a módicos precios. Llame al Teléfono A-7974. Maloja, 112.**
16027 8 jl

**Alquile, empeñe, venda, compre o cambie sus muebles y prendas en "La Hispano-Cuba", de Losada y Hermano, Monserrate y Villegas, 6. Teléfono A-8054.**
C-3358 In 17 ab.

CAJAS DE HIERRO COMPRO Y VENdo, de hierro, usadas. Neptuno y Amistad. Eduardo García Capote. Tel. A-4066.
15947 23 jn.

COMPRA-VENTA DE MUEBLES Y efectos de valor. Si quiere vender sus muebles, llame: Teléfono A-8555. Monserrate, 45.
14792 28 jn

### LA PERLA

Animas, 84, cas' esquina a Gallano.
Teléfono A-8222

Esta es la casa que vende muebles más baratos. Háganos una visita.
JUEGOS DE CUARTO.
JUEGOS DE SALA, corrientes y tapizados.
JUEGOS DE COMEDOR.
Camas, lámparas, escritorios y mil objetos más, a precios de ocasión.

### DINERO

Damos dinero sobre alhajas o módico interés; garantía y reserva.
Vendemos baratísimas joyas y relojes.
15876 30 jn

### MUEBLES EN GANGA
### "LA PRINCESA"
### San Rafael, 111. Tel. A-6926.

Al comprar sus muebles, vea el grande y variado surtido y precios de esta casa, donde saldrá bien servido por poco dinero; hay juegos de cuarto con coqueta, modernistas escaparates desde $8; camas con bastidor, a $5; peinadores a $9; aparadores, de estante, a $14; lavabos, a $13; mesas de noche, a $2; también hay juegos completos y toda clase de piezas sueltas relacionadas al giro y los precios antes mencionados. Venlo y se convencerá. SE COMPRA Y CAMBIAN MUEBLES. FIJESE BIEN: EL 111.
15875 30 jn

### BILLARES

Se venden nuevos, con todos sus accesorios de primera clase y bandas de gomas automáticas. Constante surtido de accesorios franceses para los mismos. Viuda e Hijos de J. Forteza. Amargura, 43. Teléfono A-5030.
15859 30 jn

### "EL NUEVO RASTRO CUBANO" DE ANGEL FERREIRO
### MONTE, NUM. 9

Compra toda clase de muebles que se le propongan. Esta casa paga un cincuenta por ciento más que las de su giro. También compra prendas y ropa, por lo que deben hacer una visita a la misma antes de ir a otra, en la seguridad que encontrarán todo lo que deseen y serán servidos bien y a satisfacción. Teléfono A-1903.
15858 30 jn

### SE ARREGLAN MUEBLES

**El único taller que puede garantizar a usted tanto calidad como formalidad en todos sus trabajos de todas clases, por finos que sean. Se esmalta, tapiza y barniza; también envasamos y desenvasamos; lo mismo compramos y cambiamos. Llame a la mueblería La Reina, Reina, 93. Teléfono M-1059.**
15219 1 jl

### LA ARGENTINA

Casa importadora de joyería de oro, 18 k. y relojes marca Argentina, de superior calidad, garantizados. Prestamos dinero sobre alhajas con interés módico. Tenemos gran surtido de joyería de todas clases, así como cubiertos de plata y toda clase de objetos de fantasía. Penabad Hermanos. Neptuno, 179. Teléfono A-4956.

**Necesito comprar muebles en abundancia. Llame a Losada. Teléfono A-8054.**
C-3357 ind 17 ab.

VENDENSE ESPLENDIDOS ARMAtostes de cedro, con mostrador, tapa de mármol, propios para farmacia, víveres, etc. Informes: Belascoaín, 99 y medio, altos, derecha.
16428 22 jn

### MUEBLES EN GANGA

"La Especial," almacén importado, de muebles y objetos de fantasía, salón de exposición. Neptuno, 159, entre Escobar y Gervasio. Teléfono A-7620.

Vendemos con un 50 por 100 de descuento juegos de cuarto, juegos de comedor, juegos de recibidor, juegos de sala, sillones de mimbre, espejos dorados, juegos tapizados, camas de bronce, camas de hierro, camas de niño, buros, escritorios de señora, cuadros de sala y comedor, lámparas de sala, comedor y cuarto, lámparas de sobremesa, columnas y macetas mayólicas, figuras eléctricas, sillas, butacas y sofines dorados, porta-macetas esmaltados, vitrinas, coquetas, cuttineres cheliones, adornos y figuros de todas clases, mesas correderas redondas y cuadradas, relojes de pared, sillones de portal, escaparates americanos, libreros, sillas giratorias, neveras, aparadores, paravones y sillería del país en todos los estilos.

Antes de comprar hagan una visita a "La Especial," Neptuno, 159, y serán bien servidos. No confundir, Neptuno, 159.

Vendemos muebles a plazos y fabricamos toda clase de muebles a gusto del mas exigente.

Las ventas del campo no pagan embalaje y se ponen en la estación.

Realización forzosa de muebles y prendas por hacer grandes reformas en el local.

En Neptuno, 153, casa de préstamos "La Especial," vende por la mitad de su valor, escaparates, cómodas, lavabos, camas de madera, sillones de mimbre, sillones de portal, camas de hierro, cunitas de niño, cherlones chifenieres, espejos dorados, lámparas de sala, comedor y cuarto, vitrinas, aparadores, escritorios de señora, peinadores, lovabos coquetas, burós, mesas planas, cuadros, macetas, columnas relojes, mesas de correderas redondas y cuadradas, juegos de sala, de recibidor, de comedor y de artículos que es imposible etallar oqui, alquilamos y vendemos a plazos, las ventas para el campo son libre envase y puestas en la estación o muelle.

No confundirse: "La Especial" queda en Neptuno, número 153, entre Escobar y Gervasio.

### AGENCIAS DE MUDANZAS

### La Estrella y La Favorita

SAN NICOLAS, 98. Tel. A-3976 y A-4206.

### "EL COMBATE"

Avenida de Italia, 119. Teléfono A-3906. Estas tres agencias, propiedad de J. M. López y Co., ofrecen al público en general un servicio no mejorado por ninguna otra agencia, disponiendo para ello de completo material de tracción y personal idóneo.
15878 30 jn

**El DIARIO DE LA MARINA es el de circulación efectiva.**

# PARA LAS DAMAS

### PELUQUERIA JUAN MARTINEZ
### MANICURE: 40 CENTAVOS

El arreglo y servicio es mejor y más completo que ninguna otra casa. Enseño a Manicure.

### ARREGLO DE CEJAS: 50 CTS.

Esta casa es la primera en Cuba que implantó la moda del arreglo de cejas; por algo las cejas arregladas aquí por malas y pobres de pelos que estén, se diferencian por su inimitable perfección a las otras que estén arregladas en otro sitio; se arreglan en tres formas: pinza, navaja y depilación; se arreglan sin dolor alguno poniendo antes una crema especial que yo ahora preparo, pues quite el dolor y cuesta 80 centavos. Sólo se arreglan señoras.

### PELAR, RIZANDO, NIÑOS: 40 CENTAVOS

con verdadera perfección y por peluqueros expertos; es el mejor salón de niños en Cuba.

### LAVAR LA CABEZA: 50 CTS.

con aparatos modernos y sillones giratorios y reclinatorios.

### MASAJE: 50 Y 60 CENTAVOS

El masaje es la hermosura de la mujer, pues hace desaparecer las arrugas, barros, espinillas, manchas y grafacultativo y es la que mejor da los masajes y se garantizan.

### PELUCAS, MOÑOS Y TRENZAS

Son el ciento por ciento más baratas y mejores modelos, por ser las mejores imitadas al natural; se reforman también las usadas, poniéndolas a la moda; no compre en ninguna parte sin antes ver los modelos y precios de esta casa. Mando pedidos de todo al campo. Manden sello para la contestación.

### QUITAR ORQUETILLAS: 60 CENTAVOS

### PARA SUS CANAS

Use la Mivtura de Rojufe, 15 colores y todos garantizados. Hay estuches de un peso y dos; también tenemos o la aplicamos en los espléndidos gabinetes de esta casa. También la hay progresiva, que cuesta $2.40; ésta se aplica al pelo con la mano; ninguna mancha.

### PELUQUERIA DE J. MARTINEZ, NEPTUNO, 81. Telf. A-5039.
15915 30 jn

### MUEREN TODAS.

**40 centavos pomo, de venta en Neptuno, 15; Galiano, 89; Sarrá. Depósito: Paula, 44. Teléfono A-7982. Habana.**

**Pídalo en Farmacias y Ferreterías. Exija la marca NATIONAL, único legítimo y garantizado, para hoteles, fondas y posadas tenemos galones a $3.00.**

**SE SOLICITAN AGENTES**

PELUCAS,
PELUQUITAS,
VISOSES,
TRENZAS,
POSTIZOS DE TODAS CLASES.

En la "PELUQUERIA PARISIEN," encontrará el más completo surtido de postizos. Esta casa importa cabello natural. Sus precios son módicos.
"PELUQUERIA PARISIEN"
**Salud, 47, frente a la Iglesia de la Caridad.**

Se aplica la famosa **Tintura "MARGOT,"** que no tiene rival y es la que prefieren las personas de gusto. La **Tintura "MARGOT"** se vende también en droguerías, farmacias, perfumerías y peluquerías.

Hay hábiles manicures para señoras y caballeros.
C 5423 4d-21

### SOMBREROS PARA LUTO

La más alta novedad, en crespó, granadina y georgette. Precios muy baratos.

### "EL SIGLO XX"
GALIANO, 126.
C 5081 30d-8

SEÑORA: ¿DESEA USTED TENER UN cuerpo elegante? ¿Por qué no va a la Academia Ideal, donde usted puede hacerse sus corsets y trajes al mes de entrar en esta Academia? Nota: visite esta Academia para ver los modelos de sus enseñanzas. Amistad, 63, entre San Rafael y San José.
16713 24 jn

### PEINADORA-MANICURE

Ondulación Marcel, elegantes peinados para novia, teatro, baile, etc. Manicure. La Madrileña es la peinadora y manicure predilecta de la alta sociedad. Servicio a domicilio. Habana, Cerro y Vedado. Avisos: Empedrado, 75. Tel. A-7898.
15149 1 jl.

DOBLADILLO DE OJO, A 5 CENTAvos, se hace en el acto. Se hacen, tiñen y bordan vestidos de todas clases, a precios mu

A TRAVES DE LA VIDA

**TRATADO DE DERECHO PENAL, por Eusebio Adolfo Hernández.**

**HISTORIA DE LA LITERATURA CUBANA por Aurelio Mitjans.**

**Librería "Cervantes". Galiano, 62**

El doctor Eusebio Adolfo Hernández, es, no obstante sus juveniles años, una inteligencia reflexiva, como lo demuestra sus estudios de Antropología, en la Universidad de la Habana, donde es Ayudante por oposición a esa asignatura, y además los estudios sobre materia penal que en su carrera de Derecho ha realizado por comisión del Gobierno.

Actualmente acaba de publicar un volumen sobre los "Reatos y Penas en general." Reato es una palabra poco vulgar que significa Delito o por decirlo mejor, conforme a la definición del diccionario: "la obligación que queda a la pena que corresponde al pecado." Sobre esta interesante materia ha escrito el profesor Eugenio Florián de la Universidad de Pádua, un tratado que es el que ha traducido del italiano el doctor Eusebio Adolfo Hernández, ofreciéndolo a nuestros penalistas como una fuente de muy trascendentales consideraciones. Sabido es que en materia de criminalogía los italianos han realizado grandes estudios acerca de la reforma del derecho penal en el que ven como finalidad, nuevos horizontes que profundizar.

El doctor Eusebio Adolfo Hernández es hijo del insigne Profesor y ginecólogo eminente doctor Eusebio Hernández, de personalidad científica y política en extremo conocida.

---

Ha recibido el señor Ricardo Veloso un nuevo volumen de la exquisita bibliteca "Andrés Bello", titulado "Historia de la literatura cubana", obra que fué publicada aunque no por completo allá por el año de 1890, por su autor Aurelio Mitjans que fué un espíritu privilegiado que apenas duró, como dijo el poeta, el espacio de una mañana.

Por aquel entonces hacíamos un grupo de muchachos, los periódicos que habían de publicar nuestras producciones, porque el terreno no estaba, como ahora, fácil y abierto para el que quiere darse a conocer. Manuel de la Cruz que era "más serio", me presentó a Aurelio Mitjans, de alguna más edad que yo, y me parece estarlo viendo con su figura delicada y romántica que le daba un aspecto enfermizo. En efecto, no disfrutaba una salud envidiable y la muerte habría pronto de adueñarse de aquella flor tan tierna como exquisita.

La obra que dejó sobre la historia de la literatura cubana y que ha entrado hoy en la biblioteca de "Andrés Bello" que es como el Panteón de las producciones selectas, es el único libro que hay escrito sobre esta materia, donde se investiga todo el movimiento intelectual de nuestro país que no pudo ser mucho cuanto que en casi tres siglos ni los gobiernos ni los Ayuntamientos según afirma Saco, costearon una sola escuela gratuita.

Toda la prolija historia del desenvolvimiento expuesta en el libro de Mitjans, que asombra, dada la edad del autor, por lo juicioso de su crítica y lo grave del estudio.

Hasta 1868 en que se estudia nuestra poesía lírica, la dramática, los distintos géneros poéticos y la novela con Gertrudis Gómez de Avellaneda, alcanza la obra, que debiera ser continuada por alguna de nuestras exquisitas inteligencias, que no nos faltan, en la materia, para dar cima a esta obra de cultura y patriotismo.

HECTOR DE SAAVEDRA

KARANA
Cura Neuralgias, Jaquecas, dolores de Cabeza, de Muela, de Oido, de Ijada, Reumáticos y todos los Dolores
Sobre 5 cts. Caja de 12, 40 cts. De venta en todas las Boticas

## Sociedades Españolas

**LOS DEL CLUB LUARQUES**

LABOR CULTURAL

Nuestro diligente corresponsal en Asturias nos dice:

Los periódicos de Luarca dedican justo encomios en sus columnas al generoso comportamiento del "Club Luarqués", de la Habana, enviando la suma de cuatrocientas cincuenta pesetas para los Patronatos de las Bibliotecas Populares de aquella villa y de la parroquia de Canero nobles instituciones de cultura recientemente fundadadas y que están prestando muy estimables servicios a la educación y enseñanza en aquellas progresivas localidades asturianas.

Palabras que aquí repetimos con orgullo para honor de todos los del "Club Luarqués".

## Notas Personales

**ALFREDO G. JIMENEZ**

Desde hace días se encuentra recluído en la Casa de Salud de la Asociación de Dependientes, nuestro distinguido amigo el señor Alfredo G. Jiménez, inteligente y activo Gerente de The National City Bank de New York.

Es objeto de múltiples pruebas de aprecio, siendo visitado por sus numerosas amistades del comercio y particulares.

Afortunadamente (no revista gravedad el mal que aqueja al estimado amigo Jiménez, y es de esperar que dentro de breves días recobre la salud y pueda reanudar sus tareas mercantiles.

Dr. STINCER
Cirujano del Hospital "Mercedes" (cirugía—especial de cuello—y enfermedades secretas (orina, sangre, etc.) De 1 a 4 p. m., San Rafael, 72. Consulta especial, de 7 a 8 de la noche de vías urinarias. Inyecciones de Neosalvarsán alt.
14973 14d-1o 21.

FABRIQUE AHORA LA CASA DE SUS ENSUEÑOS

PAGAR ALQUILER ES BOTAR DINERO

Disfrute de la independencia y satisfacción de ser propietario. Una casa es la mejor inversión que puede hacer un hombre para sí y para su familia.

Le aconsejamos compre pronto sus solares en el

Reparto Mendoza
EN LA VIBORA

Se está vendiendo muy barato y queda muy cerca de la Habana. Tiene tranvía, es un lugar ideal, con los parques más lindos de Cuba. El vecindario es rico y elegante y se están fabricando casas espléndidas. En el mes de Mayo se vendieron $165,000. POR ALGO SERA.

Hoy se puede comprar a $5.50 y $6 vara; pero dentro de poco no se conseguirá nada a menos de $10.00 a $12.00.

PLANOS Y DEMAS INFORMES
MENDOZA & CIA.
OBISPO NUMERO 63. - - - - - TELEFONOS A-2416. A-5957. A-9624.

Cerveza: ¡Deme media "Tropical"!