DIARIO DE LA MARINA

16 PAGINAS | EDICION DE LA MAÑANA | 3 CENTAVOS

ACOGIDO A LA FRANQUICIA POSTAL E INSCRIPTO COMO CORRESPONDENCIA DE SEGUNDA CLASE EN LA OFICINA DE CORREOS DE LA HABANA.

AÑO LXXXVII — HABANA, VIERNES, 20 DE JUNIO DE 1919.—SAN SILVERIO, PAPA. — NUMERO 171.

LA CRISIS MINISTERIAL ITALIANA TIENE PERPLEJA A LA CONFERENCIA DE LA PAZ

La firma del Tratado será sometida a un plebiscito.

Foch extiende su línea hasta el Danubio, dispuesto a operar desde esa región contra Alemania.

RESUMEN DE LA SITUACION INTERNACIONAL

(De la Prensa Asociada, por el hilo directo)

NEW YORK, Junio 19.—Como resultado de la incertidumbre que prevalece acerca de si Alemania firmará o no firmará el tratado de paz, ha surgido en el gobierno italiano una crisis que tiene perpleja a la conferencia de la paz.

No habiendo podido obtener un voto de confianza en la Cámara de Diputados el Primer Ministro Orlando, la Cámara, en sesión secreta, oyó la explicación del gobierno sobre su política exterior. Se espera que siguiendo los precedentes establecidos en la Historia Parlamentaria el Primer Minisro italiano presente inmediatamente su dimisión. Semejenta acto probablemente complicaría aún más la obra de la Conferencia de la Paz, especialmente en lo relativo a desenredar la maraña que durante tanto tiempo ha egistido con motivo de las reclamaciones de Italia respecto a Fiume y la región de la costa de Dalmacia.

El voto de falta de confianza en el gobierno fué abrumador, 259 contra 70. Antes de la votación el primer ministro en una declaración que hizo ante la Cámara, anunció que las varias cuestiones económicas y financieras relativas a Italia se habían resuelto o estaban a punto de resolverse.

Mientras los miembros de la delegación alemana de la paz, siguen, según se dice extraoficialmente, oponiéndose violentamente a la firma del tratado de paz, siendo la mayor parte del gabinete del mismo parecer, las últimas indicaciones son que el sentir general de Alemania tiende hacia el reconocimiento del hecho de que es preciso hacer frente a las demandas de los aliados.

Los círculos americanos de la Conferencia de la Paz en París han recibido indicaciones de que para hacer frente a los requisitos de los aliados tal vez se verifique un cambio en el personal de los leaders recalcitrantes y que se pida una breve extensión del plazo concedido y que expira el lunes, a fin de que pueda celebrarse un plebiscito para determinar "el consensus de las masas." Estas indicaciones, sin embargo, parece demostrar la creencia de que los alemanes en todo evento firmarán y mientras tanto Scheidemann continúa sus preparativos para hacer frente a cualquier contingencia que pueda surgir.

La concentración de las tropas aliadas a lo largo del Rhin estará completa el sábado, hallándose entonces listas dichas tropas para continuar la invasión de Alemania en el caso de que los alemanes se muestren tenaces hasta que expire el plazo que se les ha concedido. El general Foch según se dice, ha extendido su línea al Danubio, a fin de estar dispuesto para actuar desde esa región contra Alemania, si lo exige la necesidad.

PROBABLE DIMISION DE ORLANDO

Roma, Junio 19.

El gobierno, presidido por Vittorio E. Orlando, primer Ministro, fué derrotado en la Cámara de Diputados hoy al plantearse la cuestión de confianza, y cuando se levantó la sesión de la Cámara esta tarde se esperaba que el señor Orlando anunciase en breve la dimisión de su gabinete.

La Cámara de diputados por 259 votos contra 78 aprobó la moción del Ministro Orlando planteando la cues-

(Pasa a la OCHO, columna primera)

COLISION FERROVIARIA EN EL ENLACE DE ALMENDARES

UN TREN ELECTRICO QUE SE DIRIGIA DE LA HABANA A GUANAJJAY, AL PATINAR, CHOCO CON UN TREN DE CARGA. VARIOS PASAJEROS RESULTARON HERIDOS GRVES, ASI COMO EL MOTORISTA Y EL CONDUCTOR

EL ACCIDENTE SE ESTIMA CASUAL

Anoche circuló por esta ciudad la noticia de que en la línea del Ferrocarril del Oeste, próximo a la Víbora, había ocurrido un choque de trenes, resultando del mismos heridas varias personas.

Uno de nuestros repórters se trasladó a la Estación Terminal y allí logró inquirir que el accidente, ocurrido por consecuencia de haber patinado el tren, sucedió entre el eléctrico 962 de la línea de Guanajay, que a las siete de la noche había salido de la Estación Central y la locomotora 225, que con el carro 101 se encontraba estacionada en el lugar conocido por "Enlace de Almendares," próximo a la finca La Coronela.

Debióse el accidente, como antes decimos, a un patinazo del tren, cuyo freno de emergencias no obedeció, a pesar de la prontitud con que el motorista Casimiro Domínguez, hizo los esfuerzos posibles por evitar el accidente.

Varias personas que viajaban en el tren, resultaron heridas, trasladándose unas a sus casas en esta ciudad y otras fueron llevadas al Centro de Socorro de Marianao, donde se les prestó asistencia por los doctores Alvarez y La Torre.

Entre los heridos se cuentan el motorista Domínguez, quien tiene fracturado un brazo; el conductor, Manuel Gutiérrez que presenta también la fractura de un brazo; el doctor Córdova, Director del Sanatorio de enajenados de Marianao; el doctor Raúl Galetti, Ildefonso González, de Wajay; Arutro Castro, el Agente de la Estación de Arroyo Naranjo, Eladio Ríos, Julio Somelljan Manuel Díaz y María Morán.

El motorista, el conductor y la Morán, ingresaron en una Sanatorio de esta ciudad. En el Sanatorio Cuba fueron curados cuatro heridos más.

La policía del Cerro y la de Marianao, se constituyeron en el lugar del hecho para levantar acta de lo ocurrido.

Distribución de premios a los alumnos de La Salle

Colegio de S. Juan Bautista de La Salle.—Curso de 1918-1919.— Solemne acto de la distribución de premios, efectuada en los salones de la Asociación de Dependientes.

En los espléndidos salones del Centro de Dependientes, cedidos galantemente por la Directiva de la Asociación, tuvo efecto ayer tarde el hermoso acto de distribución de premios del prestigioso colegio de los Hermanos de S. Juan Bautista de La Salle..

Este curso de 1918-1919, ha resultado un brillantísimo testimonio del acto beneficio que a la República presta —como muchos otros países—la obra grande y generosa, obre de ciencia y amor, en íntimo consorcio, de los meritísimos Hermanos de La Salle.

Los hermosos salones del Centro de Dependientes casi resultaban pequeños para contener a los 900 alumnos del benemérito plantel educativo, y a las muy numerosos y distinguidas familias que asistieron al acto ¡Con razón pudo decir el señor Presidente del Tribunal Supremo en su elocuente discurso, que felicitaba a los jóvenes escolares "en nombre de lo más culto de nuestra sociedad"!

Y orgullosos—si capaces fueran de ello—pueden sentirse los directores

(Pasa a la NUEVE, columna cuarta)

El aniversario de la muerte de Luz y Caballero

LA VELADA DE LOS MAESTROS

Por acuerdo del Comité Ejecutivo de la Asociación Nacional de Maestros, el próximo domingo 22 aniversario de la muerte de Luz y Caballero, tendrá efecto en los salones del Centro Castellano una solemne velada en honor de los maestros fallecidos durante el año escolar.

Se ha acordado el siguiente programa:

A las 9 a. m. el Comité Ejecutivo e invitados visitarán la tumba de don José de la Luz y Caballero y el panteón de la Asociación.

A las 8 p. m. solemne velada en los salones del Centro Castellano sito en Prado y Dragones.

1. Himno Nacional por la Banda Municipal.

2. Breves palabras por el Presidente de la Asociación.

3. "Ave María" de Gounot por la señorita Josefina Beltrán, profesora del Conservatorio Sicardo.

4. "Ofertorio" por la Banda Municipal.

5. 2o. Scheitzo de "Chopin' por el joven Rafael Vega, alumno del Conservatorio Sicardo.

6. Recitación por la señorita Angelina Miranda.

7. Himno de elogio, "Mendelshon". Banda Municipal.

8. Discurso por el doctor Alfredo Zayas.

La cuestión de Tacna y Arica

El señor Ministro de Chile ha tenido la atención, que mucho agradecemos, de enviarnos algunas recientes publicaciones acerca de la cuestión de Tacna y Arica.

Nos ocuparemos oportunamente.

El nuevo Director del "Diario de la Marina"

Nuestro colega "La Discusión" reseña detalladamente la junta general de accionistas, en que fué designado el doctor José I. Rivero para el cargo de Director del DIARIO DE LA MARINA y añade:

"El señor Lucio Solís, nuestro distinguido compañero, fué designado Subdirector del DIARIO.

Nosotros damos cuenta con el mayor placer de estas dos designaciones, recaídas en periodistas muy cultos y estimados, a los cuales llega nuestra enhorabuena y felicitamos a la empresa del DIARIO por tan acertadas designaciones."

Del "Diario Español":

MOVIMIENTO PERIODISTICO

El Director del DIARIO DE LA MARINA

Reunida la junta general de accionistas de la Empresa editora de DIARIO DE LA MARINA, S. A., bajo la presidencia del señor don José Inclán y Galán, primer Vicepresidente y actuando de secretario el señor Pina, con asistencia de los señores Narciso Gelats, Francisco Palacios, José López Rodríguez, Juan Argüelles, Manuel Otaduy, Armando Fernández Río y Cuervo, Antonio Jover, Reverendo Padre Pedro Abad, Rector de Belén, Gerardo Rodríguez de Armas, Manuel Abril y Ochoa, Bernardo Pérez, Ladislao Martínez, Manuel Rafael Angulo, Tomás Orts, Jesús María Bouza, Bernardo Solís, José González, Joaquín Pina y el Administrador Nicolás Rivero y Alonso, Acordó por unanimidad, el nombramiento del Dr. José I. Rivero para Director del referido periódico.

El Dr. Rivero venía desempeñando hace algún tiempo la sub-dirección del colega, en cuyo cargo se había hecho notar ventajosamente.

Es, pues, su triunfo, el triunfo de la juventud y de los propios merecimientos, al cual no podemos concurrir como espectadores, sin regocijarnos.

Felicitamos, pues, al Dr. Rivero por esta prueba de estimación que acaban de darle los accionistas del DIARIO DE LA MARINA, y, a la vez, le deseamos los mejores éxitos en el desempeño de cargo tan delicado.

De "Confetti":

PEPIN RIVERO

La Empresa de DIARIO DE LA MARINA, el más sesudo de los diarios habaneros, que no el balde es también el más antiguo, ha designado a "Pepín" Rivero, joven de talen-

(Pasa a la NUEVE, columna segunda)

LA RECONSTRUCCION DEL TEMPLO DE SAN FRANCISCO

Suspendida la Junta del miércoles 18 del actual, por inclemencia del tiempo, se avisa por este medio a los señores del Comité Ejecutivo, que ésta se verificará el próximo sábado 21 del actual a las cinco p. m.

R. F. Fray Juan Pujana, Comisario de la Orden Tercera; Dr. Cristóbal Bidegaray, Ministro de la Orden Tercera.

Don Lucio Solís

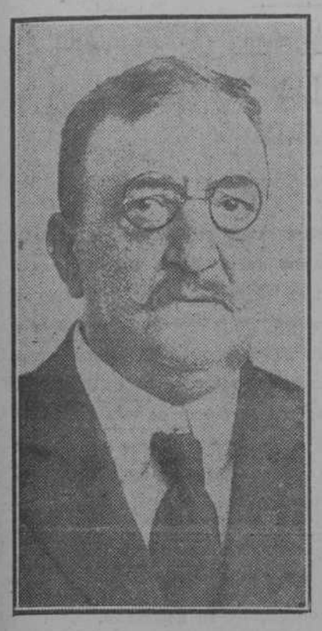

El señor don Lucio Solís, jefe de redacción de este periódico, ha sido nombrado subdirector del DIARIO DE LA MARINA. La Junta Directiva de la empresa tomó ayer, por unanimidad ese acuerdo, a propuesta del Doctor José I. Rivero, director del DIARIO. Esta designación ha merecido generales celebraciones, porque responde a un dictado de la justicia. El señor don Lucio Solís es uno de los más antiguos redactores de este periódico, al que le ha dedicado, al través de los años y día a día, todos los desvelos de su espíritu, los esfuerzos de su talento y las gentilezas de su pluma.

Desde el año de 1891 figura el señor don Lucio Solís en la redacción de este periódico, donde actuaba de jefe de redacción desde la muerte del señor José E. Triay, acaecida en 1907. En diversas ocasiones, y por ausencia del Excmo. Sr. D. Nicolás Rivero, asumió temporalmente y con feliz fortuna, la dirección del DIARIO; y sus aciertos eran de esperar, pues el señor Solís hallábase identificado con el DIARIO p estaba unido además al venerable don Nicolás Rivero por los dobles lazos de la familia y del trabajo en común. Este pasado abona sus buenos éxitos futuros y es una verdadera garantía de acierto.

Entre nuestros periodistas goza el castizos. Su prosa es sencilla, clarísima, "muy española", libre de efímeros afeites, pero plena de pensamientos. Tiene el señor Solís una amplia visión mental. Su cultura es extensísima. Domina las literaturas inglesa y francesa. Y tiene además una especial inclinación a los estudis de economía política y de derecho internacional. Esto le concede un inmenso campo donde espigar.

En distintas revistas literarias ha colaborado el señor Solís. En "La Ilustración" escribió unas notabilísimas páginas tituladas "Aspectos de la Guerra", bellas de forma y atinadísimas en sus juicios y pronósticos. En el DIARIO redacta la sección "Asuntos del Día", que es gustada con deleite por nuestros lectores. Durante un largo período escribió también el señor don Lucio Solís los editoriales del DIARIO. Su labor ha sido pródiga y fecunda...

Y es para él todo esto una labor sencilla y grata. Abogado competentísimo, prefirió trocar el reposo del letrado por la agitación del periodista. Este amor sincero a la ardua y noble profesión de la pluma ha hecho del señor Solís un verdadero maestro, cuyas indicaciones todos seguimos. Y las bondades de su corazón—un corazón de niño en un cuerpo de gigante—nos han ido ganando la voluntad y robándonos el cariño. Todos en esta casa le admiramos y le queremos. Por eso, su nombramiento para la Subdirección del DIARIO nos ha llenado a todos de alegría.

Del general Montalvo al Director del "Diario"

Nuestro distinguido amigo el general Rafael Montalvo, dignísimo Presidente del Partido Conservador Nacional, ha dirigido a nuestro querido Director la siguiente expresiva carta que nos complacemos en reproducir:

Hazana, 18 de Junio de 1919

Sr. Dr. José Ignacio Rivero.

Director del DIARIO DE LA MARINA.

Ciudad

Mi querido amigo:

Como esperábamos todos desde la desaparición irreparable de su padre, ha sido usted designado para reemplazarlo. He leído con una satisfacción no exenta de melancolía el discurso admirable con que le salu-

(Pasa a la NUEVE, columna séptima)

LA ESCASEZ DEL AGUA

Han comenzado a llegar al Departamento de Obras Públicas, las periódicas quejas, que por la falta de agua, se producen todos los años por los vecinos de esta ciudad.

Las causas que se hacen constar, son las mismas, la falta de obras adecuadas, para aprovechar mayor caudal en los Manantiales de Vento, cuyo rendimiento es inferior al que reclaman hoy las necesidades de la Habana, debido a los miles y miles de servicios instalados para uso privado e industrial.

La escases se agrava en estos momentos en que las lluvias continuadas hicieron necesario, cortar la entrada a las aguas del río almendares. Apesar de eso las lluvias entavian las aguas de tal manera, que el público cree provienen del río.

Penichet desea embarcarse

HAN LLEGADO VARIOS ACRATAS EXTRANJEROS

Ha llegado hasta nosotros la noticia de que el leader obrero Penichet, desea embarcarse para el extranjero por Cienfuegos.

Según noticias que obtuvimos ayer de buen origen, la Secretaría de Gobernación ha reibido un informe confidencial del Ejército, dándole cuenta de que en uno de los vapores llegados a este puerto recientemente, han venido varios ácratas extranjeros, algunos de ellos españoles y procedentes de Rusia otros.

Se nos aseguró asimismo que los propósitos de los recién llegados, no son otros que los de conseguir prosélitos para sus ideas disolventes entre los obreros cubanos.

Tan pronto como el doctor Montalvo conoció de ese informe ordenó a la policía de toda la República la busca y captura de los aludidos ácratas.

Don José Fernández

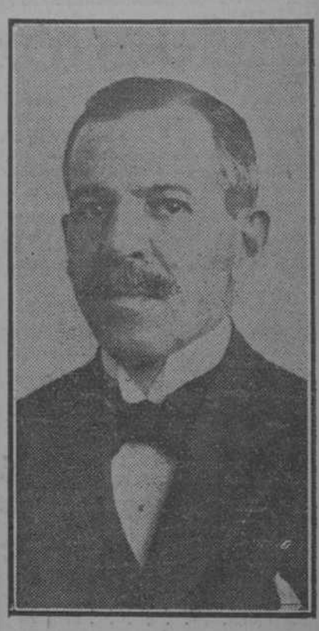

El señor José A. Fernández, nuestro querido compañero, fué nombrado ayer jefe de información del DIARIO DE LA MARINA. El señor Fernández, que figuraba desde hace muchos años en la redacción de este periódico, ha pasado a ocupar, definitivamente, y en propiedad, ese alto cargo.

Es el señor Fernández una inteligencia y una voluntad y siempre las puso él por entero al servicio de los intereses morales y materiales de esta empresa. Su nombramiento de Jefe de Información era ya esperado. En el caso y refiriéndose al señor Fernández puede decirse la frase clásica. El perfecto hombre, en la adecuada plaza.. "The right man in the right place".

"Pepe" Fernández, que presidió la Asociación de Repórters durante dos años y con el beneplácito de esa colectividad, es un verdadero periodista.

Ha consagrado él su vida entera a esta profesión, donde se distinguió siempre por sus prestigios, sus aciertos y sus virtudes.

Viene a sustituir Pepe Fernández a un compañero tabién querido, el señor Rafael Suárez Solís, ausente y enfermo, y cuya quebrantada salud le obliga a un descanso forzoso. Tarea demasiado fuerte es la de la Jefatura de información, y no es de extrañar por tanto, que el Sr. Solís enfermara. Un exceso de actividad y de laboriosidad le han colocado, en la práctica, fuera de centro. Al fin tuvo el señor Solís que rendirse a la evidencia de su debilidad. Ausente el señor Rafael Suárez Solís ahora en Europa—donde esperamos todos que se reponga—habrá de recibir con agrado la noticia de esta designación, pues nadie puede apreciar con tanto acierto como el propio señor Suárez Solís los positivos méritos que adornan al señor José A. Fernández.

Comunicamos pues a nuestros lectores, con verdadera satisfacción el nombramiento definitivo del Sr. José A. Fernández para la Jefatura de Información del DIARIO, como sustituto del señor Rafael Suárez Solís, para el que está reservado—a su vuelta, ya restablecido—un puesto distinción en la redacción del DIARIO.

El crimen de la calle de Monserrate

MARIA LUZARDO COMPRO EL HACHA EN MONTE Y REVILLAGIGEDO

La policía comprueba ese importante extremo. Las ropas de la acusada presentan huellas de sangre.

HOY SERA PROCESADA CON EXCLUSION DE FIANZA POR EL GRAVE DELITO DE ASESINATO

Los doctores Antonio Fernández Benítez y Alfredo Basarrate, peritos del Laboratorio de Química Legal, procedieron ayer tarde a examinar la ropa que se encontró dentro de una palangana llena de agua limpia en la terraza situada en la parte posterior de los altos de la casa Monserrate, 123, donde apareció asesinado el propietario de la imprenta situada en los bajos, don José Luis Trejillo Sánchez.

La ropa perteneciente a María Luzardo Himeley, madre política de Trejillo, fué sometida por los peritos a la reacción denominada de Hopper, dando la reacción verde en los lugares donde existió sangre que posteriormente fué lavada.

Inmediatamente la pieza de ropa fué sometida a una segunda reacción, a la de la Benzidina acética, obteniendo la prueba evidente de que estuvo manchada de sangre; dió la reacción azul que se produce al ponerse dicha solución en contacto con los elementos sanguíneos.

Las manchas de sangre se hicieron visibles por medio de las reacciones apuntadas, en la parte superior de la pieza de ropa. Los encajes del frente estuvieron manchados de sangre. La pieza de ropa tenía manchas desde la parte superior de la misma hasta una altura que puede corresponder a la del bastidor de la cama, lo que permite suponer que dicha ropa era la que llevaba puesta la hechora, y que realizó su crimen atacando a su

(Pasa a la NUEVE, columna primera)

Cablegramas de España

EL SR. VENTOSA ATACA AL GOBIERNO

BARCELONA, 19.

El ex-Ministro ha hecho algunas declaraciones políticas.

Atacó duramente el señor Ventosa los procedimientos electorales seguidos por el gobierno. Dijo que los regionalistas están disgustadísimos y que en el Parlamento discutirán el pleito.

Agregó que aunque los conservadores se unan al Gobierno del señor Maura, este Gabinete no podrá seguir gobernando.

(Pasa a la NUEVE, columna segunda)

Reunión del Directorio de la Asociación de Repórters

El Directorio de la Asociación de Repórters de la Habana celebró sesión anoche, en los salones del Centro de Dependientes.

En primer término se dió cuenta de una moción del señor Taboada, proponiendo, y así se acordó por unanimidad, ponerse en pie en señal de duelo por el sensible fallecimiento del ilustre periodista Excmo. Sr. Nicolás Rivero y Muñiz, Socio de Honor de la Asociación, y que se envíe un sentido mensaje de pésame a los familiares.

El señor Herrero propuso, y así se acordó, que como en el caso del difunto señor Antonio Herrera, cuando la Asociación de Repórters construya su edificio social se adquiera y coloque en el salón de actos un retrato al óleo del señor Rivero.

Igualmente se acordó dar el pésame a los familiares del señor Gustavo Gabaldá y al señor Wifredo Fernández, Director de "El Comercio", por el fallecimiento de su tío, don Juan Vega Fernández.

Se acordó, asimismo, testimoniar

(Pasa a la QUINTA, columna sexta)

La muerte de don Nicolás Rivero

TESTIMONIOS DE PESAME

Nuestro muy distinguido amigo el eminente actor D. Fernando Díaz de Mendoza, nos ha enviado el siguiente cablegrama:

"Barcelona, Junio 19 de 1919.

José I. Rivero.

DIARIO DE LA MARINA.

Habana.

De todo corazón nos asociamos a su dolor y lloramos al hombre ilustre, al gran amigo

Fernando Díaz de Mendoza"

El Director del periódico madrileño "El Debate" también no sha remitido el siguiente cablegrama:

"Madrid, junio 19 de 1919.

DIARIO DE LA MARINA.—Habana.

"El Debate" se asocia al duelo de ese periódico.

Herrera."

(Pasa a la DIEZ, columna primera)

IMPORTANTE OCUPACION DE MERCANCIAS

El detective Gregorio Suárez ocupó anoche en la casa número 20 de la calle de Obispo, cuatro fardos conteniendo gran cantidad de tejidos, que habían sido comprados por Rafael Díaz y García, vecino de San Ignacio y Empedrado, a un individuo cuyo nombre se ignora.

Díaz García pagó por esas mercancías la suma de 1,900 pesos.

Se desconoce hasta ahora quién es el individuo que vendió los tejidos y cuál es la procedencia de éstos.

PAGINA MERCANTIL

BANCO DE LA LIBERTAD

AGUIAR, 65.

Pagos por Cable. Cartas de Crédito.

Giros sobre todas las plazas importantes del mundo y operaciones de Banca en General.

Apartados de Seguridad.

Cuentas de Ahorros.

ADMINISTRACION; A-8940.
OFICINAS: A-7400.

Mendoza y Co.

BANQUEROS

El hecho de ser esta la única casa Cubana con puesto en la Bolsa de Valores de Nueva York (NEW YORK STOCK EXCHANGE), nos coloca en posición ventajosísima para la ejecución de órdenes de compra y venta de valores. Especialidad en inversiones de primera clase para rentistas

ACEPTAMOS CUENTAS A MARGEN.
PIDANOS COTIZACIONES ANTES DE VENDER SUS BONOS DE LA LIBERTAD

Obispo 63. Teléfonos: A-5957 A-9624 A-2416

BOLSA DE NEW YORK

COTIZACIONES

JUNIO 19 DE 1919

	Abre	Cierre
Azúcares y Tabacos:		
Amer. Beet Sugar.	86	86
Cuban Amer. Sugar		109
Cuba Cane Sugar Com.	33¼	33⅜
Cuba Cane Sugar Pref.		83½
Punta Alegre Sugar Prf.		62
American Sumatra Com.	115⅛	115
General Cigar.		84½
Tobacco Products.		103⅜
Cigar Stores.	158½	160
Petróleo y gas:		
California Petroleum.	35½	35
Mexican Petroleum.	183	181
Sinclair Gulf.	59½	58¼
Sinclair Oil.	64½	62¼
Ohio Cities Gas.	57¾	56⅝
People's Gas.		52¼
Consolidated Gas.	101	101
Texas and Co.		268½
Cobres y aceros:		
Anaconda Copper.	71¾	71
Chino Copper.	45¼	44⅛
Inspiration Copper.	60	59
Kennecott Copper.	40	39
Miami Copper.	27½	27⅛
Ray Consolid Copper.	23⅞	23⅜
Bethlhem Steel B.	88⅛	87½
Crucible Steel.	92	90⅝
Lackawanna Steel.		83
Midvale Com.	51⅝	51
Repub. Iron and Steel.	88	89¼
U. S. Steel Com.	107	106⅛
International Nickel.	29⅜	30⅜
Utah Copper.	88⅛	87
Fumds. Equipos Motores:		
Pierce-Arrow Motor.	60½	60¼
American Can.	55	54¼
Amer. Smelting and Ref.	82¼	81⅛
Amer. Car and Foundry.	112	110
American Locomotive.		83½
Baldwin Locomotive.	100⅜	99
General Motors.	227⅜	222½
Westinghouse Electric.	56⅞	56½
Studebaker.	102⅜	103
Allis-Chalmers.		42⅝
Industriales		
Virginia Carolina Chem.	78⅜	81¾
Central Leather.	102¾	102⅛
Corn. Products.	67⅛	70½
U. S. Food Produts Co.	77⅛	77⅛
U. S. Indust. Alcohol.	140⅛	150⅜
Hide Leather.	32½	32⅞
Keystone Tire and Rubber.	102⅝	103
Cia Swift Inter.		60
Libby Mac Neiel and Libby.		31
Swift and Co.		134¾
Ferroviarios:		
Canadian Pacific.		161½
Chi. Mil and St. Paul Prf.		69
Idem idem and idem Com.		42
Interb. Consolid Com.	7⅜	7⅜
Idem idem Prf.	28½	28⅞
Lehig Valley.	55⅝	55⅝
Missouri Pacific Cert	31¾	31⅝
N. Y. Central.		79⅜
St. Louis-S. Francisco.		19⅞
Reading. Com.	88¼	87⅞
Southren Pacific.	107	105⅞
Union Pacific.	132¼	132⅝
Chesapeke and Co.		SHRDL
Chesapeke and Ohio.		65
Marítimos:		
Intern Merc. Mar Prf.	118	115⅛
Idem idem Com.	51⅛	49⅝

VAPORES DE TRAVESIA

Se esperan.

Junio
20 Lake Felicity, de New York.
21 San Jacinto, de Veracruz.
23 Lake Weir, de New York.
23 Fernwood, de New York.
23 Tepton, de N. Orleans.
24 Cartago, de Colón.
25 Esperanza, de Veracruz.
25 Morro Castle, de New York.
26 Valbanera, de New Orleans.
26 Alfonso XIII, de New York.
28 Copenname, de N. Orleans.
29 México, de New York.
30 Cádiz, de Cádiz.
30 P. Claris, de Barcelona.

Julio
3 Lake Como, de N. Yprk.
4 Lake Louise, de Boston.
5 Reina María Cristina, de Bilbao.
5 Poeldijk, de Rotterdam.

Saldrán.

Junio
20 Alfonso XII, para Bilbao.
21 San Jacinto, para N. York.
22 León XIII, para Veracruz.
24 Cartago, para N. Orleans.
25 Venezuela, para St. Nazaire.
26 Esperanza, para New York.
26 Valbanera, para Barcelona.
27 Morro Castle, para Veracruz.
30 Valbanera, para Coruña.

Julio
15 Infanta Isabel
30 Venezia, para St. Nazaire.

NOTA.—Además todos los días llegan y salen los ferries de Key West, y los vapores Miami y Mascotte, que sólo dejan de llegar los jueves y domingos.

MERCADO FINANCIERO

(Cable de la Prensa Asociada recibido por el hilo directo.)

AZUCARES

New York, Junio 19.

El mercado local de azúcar crudo no tuvo alteración, rigiendo el precio de 7.28 para la centrifuga al refinador.

En el refino la situación no ha cambiado. Podrian hacerse buenos negocios, pero los refinadores están tan abrumados a pedidos que están fuera del mercado.

Deciase que la mayoria de ellos estaban comprometidos hasta el primero de Septiembre. Los precios no se alteraron, rigiendo el de 9 centavos para el granulado fino.

VALORES

New York, Junio 19.

Las acciones se mostraron menos sensibles hoy a la desaparición de la crisis monetaria, y las operaciones, aunque pasaron del millón, fueron menores en volumen y en alcance, cayendo el mercado algunas veces en período de absoluta calma.

Las ofertas de dinero abrieron al seis por ciento, que es la cotización inicial más baja desde el viernes pasado, aflojando después hasta cinco en virtud de una provición gubrumante.

Las ofertas de fuentes locales se distinguieron por una gran afluencia de fondos del interior, pero el dinero a plazos permaneció firme.

Los observadores de la situación monetaria predicen que los tipos disminuyan más todavía, incluso los vencimientos a largo plazo, a mediados del año, en que grandes sumas serán utilizables.

La ausencia de transaciones excitadas y de fluctuaciones fantásticas en las de petróleos, motores y otras favoritas especulativas fué lo más notable de la sesión, rigiendo esas emisiones con firmeza y hasta con fortaleza hasta la hora final, en que la presión, procedente en parte de círculos profesionales ofreció una viva reacción.

Este estado de cosas se extendió a otras prominentes acciones en grado más moderado; pero las emisiones alimenticias, de abonos y químicas siguieron un curso contrario, apuntándose ganancias brutas de dos a siete puntos.

Las ferrocarriles, marítimas y de metales también ante este ataque, hacia el final, terminando el mercado con un tono latente y regular. Las ventas ascendieron a un millón doscientas cincuenta mil acciones.

Las transaciones con los bonos fueron relativamente ligeras y restringidas, aunque sostenidas en su mayor parte. Las ventas totales ascendieron a nueve millones trescientos cincuenta mil pesos.

Los viejos bonos de los Estados Unidos no sufrieron alteración.

MERCADO DEL DINERO

New York, Junio 19.

Papel Mercantil 5 y medio a 5 y tres cuartos.

Libras estelinas, 60 días, letras 4.59.1|4..

Comercial, 60 días, letras sobre bancos, 4.59; comercial, 60 días, letras 4.58.3|4; demanda, 4.61.1|4 por cable 4.62.1|4.

Francos.—Por letra, 6.48; por cable, 6.45.

Florines.—Por letra, 39.1|8; por cable, 39.1|4.

Liras.—Por letra, 8.06; por cable, 8.04.

Peso mejicano, 87.

Plata en barras 112.1|2.

Los bonos del Gobierno sostenidos: los bonos ferroviarios, sostenidos.

Los préstamos, fuertes; 60 días, 90 90 días y seis meses, 5.3|4 a 6.

Ofertas de dinero, flojas, la más alta 6; la más baja 5; promedio 6 cierre final 5; oferta 4.1|2; último préstamo 5.

Aceptaciones de los bancos 4.1|2.

LA BOLSA DE PARIS

París Junio 19.

Las operaciones en la Bolsa hoy estuvieron sostenidas, cotizándose las rentas del tres por ciento a 61 francos y 90 céntimos al contado.

Cambios sobre Londres, a 29 francos y 95 céntimos.

Empréstito del cinco por ciento, a 88 francos y 50 céntimos.

El peso americano fluctuó entre 6 francos y 4.1|2 céntimos y 6 francos y 48.1|2 céntimos.

BOLSA DE LONDRES

Londres, 19.
Consolidados, 53.5|8.
Unidos, 80.

COTIZACION DE LOS BONOS DE LA LIBERTAD

New York, Junio 19.

Los últimos precios de los Bonos de la Libertad, fueron los siguientes:

Los del 3.1|2 por ciento a 99.34.

Los Primeros del 4 por ciento, a 95.

Los Segundos del 4 por ciento, a 94.

Los Primeros del 4.1|4 por ciento, a 95.30.

Los Segundos del 4.1|4 por ciento, 94.17.

Los Terceros del 4.1|4 por ciento, a 95.24.

Los Cuartos del 4.1|4 por ciento, a 94.24.

Bonos de la Victoria de 4.3|4 por ciento, 100.00.

Bonos de la Victoria del 3.3|4 por ciento 100.00.

Compre el DIARIO DE LA MARINA

Bolsa de New York

PRENSA ASOCIADA

Junio 19

Acciones. 1.287.700
Bonos. 9.569,000

DINERO AL 1 por 100

BANCO DE PRESTAMOS SOBRE JOYERIA

Consulado, 111. Teléf. A-9982

PARA

Motores Marinos

A. L. BALCELLS

Santiago de Cuba

Use "GASTINE" en su motor.

CAMBIOS

New York, cable, 100.
Idem, vista, 3|32 Dto.
Londres, cables, 4.63.
Idem vista, 4.62.
Londres, 60 div., 4.59.
París, cable, 79.1|2.
Idem, vista, 79.
Madrid, cable, 100.1|2.
Idem, vista, 100.
Zurich, cable, 94.1|2.
Idem vista, 94.
Milano, cable, 63.1|2.
Idem, vista, 63.1|4.
Hong Kong, cable, ...
Idem, vista, ...

BOLSA PRIVADA

OFICIAL

Junio 19.

OBLIGACIONES Y BONOS

BONOS	Comp.	Vend.
Rep. Cuba Speyer.	N.	
Rep. Cuba 4½ %	N.	
Rep. Cuba (D. I.)	N.	
A. Habana, 1a. hip.	102	110
A. Habana, 2a. hip.	102	110
F. C. Unidos.	Sin	83
Gas y Electricidad.	105	118
Havana Electric Ry.	85	100
H. E. R. Co. Hip. Gen. (en circulación)	85	92
Cuba Telephone.	81	85
Cervecera Int. 1a. hip.	100	Sin
Bnos. F. C. del Noroeste a Guane (en circulación).	80	100
Obligaciones de Manufacturera Nacional.	102¾	105
Cuban Teléfono Co.	90	Sin
ACCIONES		
Banco Español.	109½	110
Banco Nacional.	180	240
F. C. Unidos.	91¼	94
H. Electric, Pref.	108¾	110
Idem idem Comunes.	99¾	100¼
N. Fábrica de Hielo.	N.	
Cervecera Int. Pref.	80	Sin
Idem idem Comunes.	40	Sin
Teléfono, Pref.	101	105
Idem Comunes.	99	100
Naviera, Pref.	90⅝	95
Idem Comunes.	75	76½
Cuba Cane, Pref.	84	86
Idem idem Comunes.	30	40
Ca. de Pesca y Navegación, Preferidas.	88	100
Idem idem Comunes.	43¾	49½
U. H. Americana de Seguros.	100	200
Idem idem Beneficiarias.	96½	100
Unión Oil Company.	N.	
Cuban Tire and Rubber Co., Pref.	49	58
Idem idem Comunes.	17	30
Quiñones Harware Corporation, Pref.	N.	
Idem idem Comunes.	N.	
Ca Manufacturera Nacional, Pref.	72¾	76
Idem idem Comunes.	45½	46
Ca. Nacional de Camiones, Pref.	10	Sin
Idem idem Comunes.	N.	
Licorera Cubana, Preferidas.	64	64¼
Idem idem Comunes.	23⅞	23¾
Ca. Nacional de Perfumería, Pref.	Sin	90
Idem idem Comunes.	41½	45
Ca. Nacional de Piarca y Fonógrafos, Pref.	77	100
Idem idem Comunes.	6	22
Ca. Internacional de Seguros, Pref.	97	100
Idem idem Comunes.	30	40
Ca. Nacional de Calzado, Preferidas.	76	78
Idem idem Comunes.	59	59¼
Ca. de Jarcia de Matanzas, Preferidas.	80	Sin
Idem idem Preferidas Sindicadas.	79½	100
Idem idem Comunes.	42⅝	44
Idem idem Comunes Sindicadas.	42⅝	44

Pasaportes

LICENCIAS DE ARMAS, DE GUARDAS JURADOS

marcas de ganado; guías forestales; títulos de mandatarios; certificados de última voluntad, del Archivo, etc., marcas y patentes; se gestionan rápidamente.

OSCAR LOSTAL

Ex-Jefe de Administración de la Secretaría de Agricultura. Habana, 80. Apartado 913. Teléfono M-2065. Habana.

C 4245 alt 9d-14

Nueva Fábrica de Hielo, S. A.

Propietarias de las fábricas de cerveza LA TROPICAL Y TIVOLI.

SECRETARIA

DIVIDENDO ACTIVO NUMERO 50

De orden del señor Presidente y para conocimiento de los señores accionistas, se hace público por este medio que la Junta Directiva, conforme a lo prevenido en el artículo 11 de los Estatutos modificados de la Compañía ha acordado en la sesión extraordinaria celebrada en el día de hoy el reparto del QUINCUAGESIMO DIVIDENDO ACTIVO por cuenta de las utilidades del presente año natural al respecto del CINCO POR CIENTO, a todos los señores accionistas que lo fueren en esta fecha; y que así mismo se ha acordado que el pago de dicho dividendo comience el día DIEZ Y NUEVE DEL ACTUAL, y continúe todos los hábiles, de 8 a 11 a. m. en las oficinas de la Administración General, Calzada de Palatino número 8, fábrica "Tivoli", Cerro.

La Habana, 7 de Junio de 1919

El Secretario,
CRISTOBAL BIDEGARAY.

CAPITALISTAS

EN LUGAR DE HACER HIPOTECAS

COMPREN

Bonos de la República de Cuba. Que son la PRIMERA HIPOTECA de esta Isla. Véannos y ahorrarán dinero.

CARRILLO Y FORCADE

Corredores-Notarios Comerciales

Obispo 36. Teléfonos A-4983 y A-2707.

Mendoza y Cía.

BANQUEROS

Cuentas Corrientes-Cuentas de Ahorros, Giros PIGNORACIONES Y DESCUENTOS.

OBISPO, 63.

Teléfonos A-2416, A-5957, A-9624

15862 30 jn

Compañía Camaguey Industrial S. A.

SECRETARIA

De orden del señor Presidente y cumpliendo acuerdo del Consejo de Directores de esta Compañía, tomado en su sesión del día de hoy, tengo el honor de citar a todos los señores accionistas de la misma para la sesión extraordinaria que habrá de celebrar la Junta General de Accionistas a las dos de la tarde del martes 24 del corriente mes de Junio en el local que ocupan sus oficinas, Departamento número 518 de la Manzana de Gómez, para tratar de la enagenación de las propiedades, derechos y acciones de la Compañía y en su caso de la disolución y liquidación de la misma.

Se recuerda a los señores accionistas que de acuerdo con lo dispuesto en el artículo 7 del Capítulo IV de los Estatutos, los dueños de acciones comunes acreditarán su derecho a asistir a las Juntas Generales de Accionistas por medio de la correspondiente tarjeta de admisión explicativa del número de acciones que el portador de la misma represente cuya tarjeta deberá ser expedida por el Secretario a quien se depositarán con cuarenta y ocho horas de anticipación por lo menos a la celebración de la Junta los respectivos títulos recogiendo el resguardo correspondiente.

Habana, junio 13 de 1919.

Doctor León Broch,
Secretario.

c 5253 alt 4d-14

LA GRAN VIA

NEPTUNO, 45.

LAS CAMISAS MAS SELECTAS.
LAS CORBATAS MAS BARATAS.
LOS MEJORES CALCETINES.
LA MAYOR GANGA EN PAÑUELOS.
LA MEJOR MARCA DE LIGAS.
LOS TIRANTES MAS SEGUROS.
Y POR EL MAS BAJO PRECIO
LA MEJOR ROPA INTERIOR.

LA GRAN VIA

NEPTUNO, 45.

C5154 alt. Sd.-11

MORE y Compañía. Corredores

Ejecutamos órdenes sobre las Bolsas de la Habana, New York, París y Londres.
Compramos Bonos de la Libertad a los mejores precios.
AGUIAR 100, ESQUINA A OBRAPIA.

C4169 20d.-11

UAN AURELIO SOLLOSSO

ALORES en el N. York Stock Exchange y Bolsa de la Habana

COMPRO BONOS DE LA LIBERTAD

Obispo, 59. Teléfono M-1390 y A-5137

C 3900 29 d 2

"EL IRIS"

Compañía de seguros mutuos contra incendio.

Establecida en la Habana desde el año 1855.

Oficinas en su propio Edificio. Empedrado, 34.

Esta Compañía, por una módica cuota, asegura fincas urbanas y establecimientos mercantiles, devolviendo a sus socios el sobrante anual que resulta después de pagados los gastos y siniestros.

Valor responsable de las propiedades aseguradas.	$69.521.446.50
Cantidad que se está devolviendo a los socios como sobrante de los años 1914 a 1917.	132.403.53
Importe del Fondo especial de Reserva, garantizado con propiedades—hipotecas constituídas—bonos de la República—Láminas del Ayuntamiento de la Habana—acciones de Havana Electric Railway Light & Power Co., bonos del 2o. y 3er. y suscripción al 4o. Empréstito de la Libertad y efectivo en Caja y los Bancos.	580.110.89

Habana, 31 de Mayo de 1919.

El Consejero Director:
Rafael Fernández Herrera.

Britannia Mining Co. Inc.

MERCADERES, 15. Telefonos A-1812, A-7839 y A-4274

Propietaria de minas de cobre, manganeso y cromo.

Exportadora de toda clase de minerales.

Sucursales en New York.

Ingenieros consultores de minas.

The Employers Liability Assurance Corporation, Limited

Londres, Inglaterra.

Compañía de Seguros Contra Incendios

ZARRAGA & CIA.

Agentes Generales

Oficina Central: Edificio del "Royal Bank of Canada", Tercer Piso.

Aguiar y Obrapía. Apartado 2424. Habana.

C. 4163 30 d. 11 my.

EDITORIAL Y CORRESPONDENCIAS

DIARIO DE LA MARINA

PRADO, NUM. 103.

FUNDADO EN 1832

DECANO EN CUBA DE LA PRENSA ASOCIADA

PRECIOS DE SUSCRIPCION:

HABANA		PROVINCIAS		EXTRANJERO	
1 mes	$ 1-40	1 mes	$ 1-50	3 meses	$ 6-00
3 Id.	„ 4-20	3 Id.	„ 4-50	6 Id.	„ 11-00
6 Id.	„ 8-00	6 Id.	„ 8-50	1 Año	„ 21-00
1 Año	„ 16-00	1 Año	„ 17-00		

APARTADO 1010. TELEFONOS. REDACCION: A-6301. ADMINISTRACION Y ANUNCIOS: A-6201. IMPRENTA: A-5334.

LOS FERROCARRILES UNIDOS

Desde que el bien informado colega "Mercurio" publicó que un grupo de financieros cubanos intentaba comprar la empresa de los Ferrocarriles Unidos de la Habana y establecerla en este país, esta noticia llena la actualidad económica. El prestigio de los que gestionan, al parecer, esta importante operación entre los cuales se cuenta el Presidente del Banco Español, señor José Marimón; el apoyo decidido que encuentra en el Presidente de la República y la actitud del gobierno inglés favorable a la venta de la citada empresa, dan en efecto firmes esperanzas de que se ha de llegar a la realización del magno proyecto.

Saltan a la vista las ventajas económicas que esta empresa había de reportar a Cuba. Quizás no haya en la Isla ningún negocio que produzca tan seguras y tan pingües ganancias. Quizás no exista ninguno que esté tan intimamente relacionado con todo cuanto signifique vida industrial y comercial. Todas esas ganancias habían de ser riqueza generosa que había de quedar en Cuba y había de convertirse en savia fecundante y vigorizadora. Alrededor de esa empresa cubana ¡cuántas otras empresas gigantescas, cuántas industrias podrían germinar! ¡Qué impulso prodigioso podrían recibir la riqueza azucarera, la producción agrícola, el cultivo de esos frutos menores que con tanta insistencia se pidieron durante la escasez desesperante de la guerra europea!

Pero, para que, radicada en Cuba, esta empresa trajese estos beneficios, sería absolutamente necesario que una administración recta, seria y escrupulosa evitase ciertos escollos sumamente peligrosos. Hay innegablemente aquí una fuerte tendencia a buscar, ya no solamente en el Estado, sino también en las grandes empresas particulares, la sinecura, la prebenda, el privilegio, la utilidad individual sin el trabajo correspondiente. Esa tendencia había de buscar sus agujeros de entrada en el sindicato cubano y americano que había de administrar desde la Isla los Ferrocarriles Unidos. Serían muchos, incontables los parásitos que ya como funcionarios del Estado, ya como parientes y amigos de los administradores de la empresa, ya como agentes y propagandistas de este o aquel candidato político habían de pretender entrar en la nómina de los Ferrocarriles Unidos. Se multiplicarían entonces indefinidamente sus inspectores, sus fiscalizadores, sus conductores, sus jefes y subjefes de estación, sus chucheros y retranqueros. De esta suerte todas las ganancias de la empresa se escaparían por las sinecuras. ¿Tendría el sindicato medios suficientemente eficaces para evitar este peligro?

Otra de las imprescindibles condiciones para el próspero desenvolvimiento de la empresa ferrocarrilera si radicase en Cuba, sería que se viese libre del impuesto de guerra. Con este peso encima no habría administración, siquiera fuese la más acertada, la más experta y la más honrada, que pudiera desenvolverse. Puesto que el gobierno inglés se muestra tan propicio a la venta proyectada, no creemos que pueda tener la intención de abrumar la nueva empresa con el citado impuesto.

Los financieros que han de formar el sindicato ferrocarrilero son sobradamente precavidos, hábiles y peritos para pesar y medir las condiciones con que han de realizar la transcendental operación y los peligros que han de conjurar. De todos modos solo el que se intente acometer tan magna empresa indica la vitalidad y las fuerzas económicas de Cuba.

Banco Internacional

ART. 18.—"De los Cuatro Centenares de este Banco, NUEVE serán siempre comerciantes e industriales establecidos en Cuba."

Para nosotros no hay comerciantes pequeños: por eso hemos establecido en este Banco un servicio especial para los minoristas de todos los ramos.

CUENTAS CORRIENTES
CAJA DE AHORROS
GIROS a TODAS PARTES

CASA CENTRAL
Mercaderes y Teniente Rey

SUCURSALES:

Monte 12. San Rafael 114. Belascoain 4. O'Reilly 55. Egido 14. (Palacio Internacional) Puente de Agua Dulce. Abreus. Agramonte. Aguacate. Alacranes. Alquizar. Amarillas. Artemisa. Bolondrón. Calimete. Cartagena. Ciego de Avila. Cienfuegos. Cifuentes. Cruces. Consuegra. Cárdenas. Caibarién. Fomento. Gibara. Guayos. Güines. Holguín. Jaruco. Jovellanos. Matanzas. Pinar del Río. Piedrecita (Camagüey) Placetas. Puerto Padre. Rodas. Sagua la Grande. San Antº de los Baños. San José de las Lajas. Sto Isabel de las Lajas. Unión de Reyes. Velasco (Oriente). Zaza del Medio.

D. Juán Vega Fernández

Víctima de larga y penosa enfermedad ha muerto en la Quinta "La Purísima Concepción" el distinguido caballero don Juan Vega Fernández, tío de nuestro queridísimo amigo y compañero el señor Wifredo Fernández, ilustre senador por la provincia de Pinar del Río, Presidente de la Asociación de la Prensa y Director de nuestro estimado colega "El Comercio"

La noticia del fallecimiento del señor Vega Fernández ha causado profunda impresión, porque el extinto supo captarse, por sus bellas prendas personales, muchas simpatías.

Descanse en paz el bondadoso caballero y llegue hasta sus familiares, y muy especialmente a nuestro estimadísimo amigo el señor Wifredo Fernández, la expresión sincera de nuestra condolencia.

QUININA QUE NO AFECTA LA CABEZA. LAXATIVO BROMO QUININA es más eficaz en todos los casos en que se necesite tomar Quinina, no causando zumbidos de oídos. Contra Resfriados, La Grippe, Influenza, Paludismo y Fiebres. La firma de E. W. GROVE viene con cada cajita.

Se solicitan Agentes para la venta de la "Historia de la Guerra Mundial"

por Francis A. Mach con prólogo por su hermano el General Peyton C. March, Jefe del Estado Mayor del Ejército Americano. Absolutamente auténtica; datos obtenidos de excelentes fuentes de información de los aliados. Se han vendido millones de ejemplares. Magnífica oportunidad para los agentes. 750 páginas, 200 grabados, 7 por 10 pulgadas, pesa para mandarla por correo 3 libras. En tela, $3.00. En imitación cuero granelado, $3.75. En inglés solamente Folleto descriptivo con instrucciones para agentes, $0.50 con franqueo pagado. Comisión: 40 por ciento. En lotes de 100: 50 por ciento.

HISTORICAL BOOK COMPANY, CHICAGO, ILLINOIS, U. S. A.

... elt. In. 18 ab.

Notas Personales

EL DOCTOR RAFAEL PRENDES

Ha llegado a esta ciudad, procedente de Manzanillo, el joven y talentosoabogado doctor Rafael Prendes.

Deseamos al doctor Prendes grata estancia en esta capital.

DE VIAJE

Esta tarde embarcaron en el vapor "Alfonso XII" con rumbo a la madre patria, nuestro buen amigo el señor Manuel Negrete y Portillo condueño del acreditado tostadero "El Vizcaíno".

Es el señor Negrete persona que goza de grandes simpatías en esta capital, donde cuenta con numerosas amistades que se ha sabido captar por su exquisito trato y relevantes dotes personales.

Deseámosle un feliz viaje y una grata permanencia en el paterno hogar.

"A las Mujeres Cubanas."

Con este título ha publicado nuestro compañero en la prensa el señor Carlos de Velasco, un folleto que contiene dos discursos suyos sobre el esfuerzo femenino, leídos en sendas sociedades literarias, el 4 de enero y 20 de marzo del presente año.

Para la parte oratoria y artística de esas producciones no enemos más que elogios; en cuanto al fondo de ambos discursos, desgraciadamente entre las opiniones del orador y las nuestras, media un abismo, que no podrá traspasar ni el capitán Alcock con su famoso aeroplano.

La médula, el meollo y la quinta esencia del sistema feminista de nuestro desorientado compañero aparece con claridad en las siguientes expresivas palabras:

"No dudo que lo porvenir reserva a la mujer, emancipada de toda tutela y de todo prejuicio de educación o SECTA, definitiva y totalmente redimida del **vasallaje a que todavía la someten itneresados intermediarios en tre nosotros y lo desconocido**, destinos supremos."

Entre renglones, leemos en vez de secta RELIGION, y el intermediario entre nosotros y lo desconocido NO PUEDE SER SINO LA IGLESIA, o el señor Velasco sufrió por el momento una ofuscación, que nosotros celebraríamos.

Como ve nuestro amigo, aunque el compañerismo goza de respetables fueros que no solo debemos sino queremos reconocer, más sagrados son los de la verdad y nuestra misión en la prensa nos impone el deber de no abrogarlos nunca, por lo cual si estimamos al colega, y cuando elija otro asunto, no vitando, aplaudiremos calurosamente al orador, hoy tenemos que reprobar esas intemperancias intelectuales que consideran a la mujer religiosa sometida a la superstición y esclava del fanatismo.

El feminismo moderno al como ahora generalmente se entiende en Inglaterra y en los Estados Unidos, es enemigo de la religión porque defiende el divorcio, desquicia la familia y propugna una libertad desatentada que no se compadece con el recato de la doncella, la dignidad y el decoro de la madre y la ternura y fidelidad de la esposa.

Por supuesto que no ratamos de atacar individualmente a nadie, sino de combatir un sistema social y jurídico en uso de nuestro derecho de periodistas y en cumplimiento de nuestro deber de cristianos. También al romper lanzas con un caballero, lo hacemos con armas corteses, procurando vencerlo pero no **malferirlo.**

Teatro MARTI

HOY, Viernes

La Rondalla Gallega

que dirige el maestro Zon en el beneficio de los

Hermanos Pereda

C5362 2d.-19

José Manuel Rivas

Acaba de regresar de Méjico, donde ha fundado una Sucursal de la Internacional Cinematográfica, de la que es Gerente en esta Ciudad.

Celebramos la feliz llegada de nuestro amigo y le deseamos prosperidades en su negocio.

DESDE WASHINGTON

Para el DIARIO DE LA MARINA

19 de junio.

La democracia industrial, que se está estableciendo en Inglaterra con la intervención del gobierno, existe en cinco ciudades de los Estados Unidos, sin que con ella tenga nada que ver la acción oficial; y esto me parece excelente. "Marina, poca y mal pagada"—dijo aquel grandísimo pícaro de Fernando Séptimo; y digo yo: "Gobierno, bien pagado, pero poco."

Esas cinco ciudades son: Fort Wayne, en Indiana; Shelton, en Connecticut, Cleveland, en Ohio, Paterson en Nueva Jersey, y Brooklyn, en Nueva York. La que rompió la marcha fué la primera, donde, por iniciativa de un ingeniero, Mr. Leitch, se democratizó una fábrica de pianos que tenía trescientos obreros. El régimen instaurado en ella se basa, en sus líneas generales, en la Constitución de los Estados Unidos; hay Senado, Cámara de Representantes y una especie de Gabinete; régimen que, con modificaciones secundarias, se ha adoptado en las otras cuatro fábricas. La Universidad de Yale y la Asociación Nacional de Fabricantes lo están estudiando.

En Paterson lo introdujo Mr. Edmundo David, hace un año, en una fábrica de artículos de seda; en vista del éxito que ha tenido, se propone, según ha manifestado, llevarlo a otras cuatro fábricas que posee la Compañía en York, Reading, Seranton y Beavertown, en el Estado de Pensilvannia. Este éxito obtenido en Paterson es tanto más plausible cuanto que aquella localidad es un nido de socialistas ,comunistas, anarquistas y **bolshevistas** de varias nacionalidades, y en que las masas obreras estaban, hace cuatro o cinco años, capitaneadas por un catalán, elocuente y revoltoso, que pronunciaba discursos en tres o cuatro idiomas.

La democracia industrial, o constitucionalísmo en la industria, es el reconocimiento por el capitalista del derecho del obrero a tener voz y voto en los asuntos que son de interés vital para él y para el establecimiento en que trabaja; se trata por lo tanto, de una evolución como la hecha por los monarcas absolutos cuando, unos de buen grado y otros bajo compulsión, dieron parte a sus súbditos en el gobierno de las naciones Esta participación, que ha dignificado a los súbditos al convertirlos en ciudadanos, dignificará también a los operarios.

El invierno pasado, cuando en casi todas las sederías de Paterson hubo huelga y tuvieron que pararse, la que dirige Mr. David continuó abierta y mantuvo su producción gracias a la harmonía reinante entre el gobierno—compuesto de personal capitalístico y de personal bracero— y los gobernados. El Gabinete lo forman altos empleados de la fábrica, nombrados por los directores de la compañía, y tiene el derecho de veto y el de iniciativa en materia de legislación; esto es, el de hacer proposiciones al Senado y a la Cámara de Representantes. Estos dos cuerpos no están obligados a adoptar las recomendaciones, y si lo hacen pueden modificarlas.

El Senado se compone de los jefes y otros empleados de cada departamento. Puede iniciar legislación, la cual, antes de pasar a la aprobación del Gabinete, ha de ser votada por la Cámara de Representantes. Esta es elegida en votación secreta, por los obreros, y por cada 20 de éstos, hay un Representante; la Cámara celebra una sesión por semana Hay comisiones nombradas por los Presidentes del Senado y de la Cámara, para presentar proposiciones y para dictaminar sobre las emanadas del otro Cuerpo Colegislador o del Gabinete Funciona una Junta de Revisión—a la cual puede acudir en queja todo obrero despedido de la fábrica—y una Junta de Apelación, que entiende en las quejas de los obreros contra actos de los jefes de departamento.

Se paga premios a los que propongan algo para mejorar el servicio y a los que se distinguen en el trabajo, con resultados de rapidez o de economía o de producción superior.

Mr. David piensa que el sistema se extenderá, porque todos los fabricantes han de reconocer que es indispensable reemplazar con algo la situación actual en las relaciones del capital con el trabajo; situación que va empeorando. Sin embargo, como es hombre de buen sentido, **sensible man**, ha agregado:

—Pero que nadie se figure que se cosecha pronto el fruto. Si algún fabricante espera hacer gran negocio en breve plazo, se equivoca totalmente. Hemos descubierto que este es un proceso lento de educación para ambas partes; los directores y los operarios. Se requiere inteligencia, tacto, diplomacia y buena voluntad para resolver los problemas que con frecuencia surgen. Pero el sistema tiene el mérito de poner de manifiesto los elementos que originan el descontento; y por esto es una válvula de seguridad, puesto que los obreros, en lugar de guardar sus agravios y de encono narlos, las sacan a luz, con pleno derecho a que se les dé reparación, si esto es de justicia.

Y ha dicho también Mr. David:

—El sistema es caro si solo se mira desde el punto de vista de pesos y centavos. Implica que toda empresa, que lo establece tiene que pagar los jornales más altos que existan en su industria; que ha de emplear mayor personal para el funcionamiento del gobierno, y que ha de atender a las aspiraciones y los deseos de los obreros tanto como a la producción de la fábrica. Además, las sesiones de las Cámaras y de las comisiones cuestan dinero, porque se celebran en las horas de trabajo, durante la scuales les corre el jornal a los individuos que asisten a ellas.

Todo esto se ha dicho de la democracia política, o sistema constitucional. También este es caro y de efectos lentos, exige capacidad y se perfecciona, por la educación; pero es un progreso, y por esto los pueblos lo han preferido al absolutismo, han peleado para conquistarlo y cuando lo han tenido no han renunciado a él. Se cuenta que el gran poeta don Juan Nicasio Gallego, que tenía resabios absolutistas, hablaba un día de política, hacia el año 1840, con el Conde de Toreno, y le dijo: "El sistema constitucional necesita cien años para comenzar a ser bueno." A lo cual respondió Toreno: "Entonces, como lo tenemos desde hace seis, ya no nos faltan más que noventa y cuatro; y esto, querido don Juan, para España será un soplo."

La democracia industrial es otro progreso, sobre todo si se instituye, como se ha hecho en las cinco ciudades citadas, por la libre accion de los capitalistas y no por imposición del poder público; mientras que el socialismo y el comunismo no son progresos, si no retrocesos; y si se les pone la salsa **bolshevista** se vuelve con ellos a la barbarie.

X. Y. Z.

AGUAS MINERALES

En los países cuyas aguas potables no son buenas o son insalubles, se impone el uso de las aguas minerales para evitar las afecciones del tubo digestivo, pero es porque se ignora que tomando una cucharada de Elíxir Estomacal de Sáiz de Carlos, se digiere sin dificultad y sin molestias, y mejor que usando dichas aguas, por ser digestivo y tónico a la vez.

Dr. J. Verdugo

Especialista de París. Estómago e intestinos por medio del análisis del jugo gástrico. Consultas de 12 a 3. Consulado, 75. Teléfono A-5141.

C3277 alt. In.-16ab.

Fundente Olliver

Ultima expresión de la medicación CAUSTICA o REVULSIVA que reemplaza con ventaja al FUEGO.

La ENERGIA y RAPIDEZ en sus efectos, sin destruir el BULBO piloso ni perjudicar a la PIEL en lo más mínimo hace de este preparado el rey de la medicación cáustica en medicina veterinaria.

Como resolutivo es el agente farmacológica más poderoso para el tratamiento de los sobrehuesos, esparabanes, corvas, sobrecañas, sobretendones, sobrepiés, etc. Hidropesías articulares, vejigas, alifates, codilleras y toda clase de lupias. Quistes, cojeras, agudas y crónicas.

Exigir nuestro SELLO DE GARANTIA.

Se remite por exprés a todas partes de la República, por LARRAZABAL, Hnos.—Droguería y Farmacia SAN JULIAN, Ricla 99, Habana.—Unicos agentes de Olliver.

Almohadas de Pluma

Cosa extraña, pero según nuestros libros, las ventas de colchones y almohadas de pluma, durante los meses de verano, han excedido siempre las ventas en los demás meses del año y por no perder la costumbre, nos apresuramos a anunciar que de ambos artículos, fabricados a base sanitaria, tenemos siempre el mejor surtido.

J. Pascual-Baldwin

Obispo 101.

Dr. Claudio Fortún

Tratamiento especial de las afecciones de la sangre, venéreas y secretas, cirugía, partos y enfermedades de señoras. Inyecciones intravenenosas, sueros, vacunas, etc. Clínica para hombre, 7 1|2 a 9 1|2 de la noche. Clínica para mujeres, 7 1|2 a 9 1|2 de la mañana. Consultas de 1 a 4. Campanario, 142. Teléfono A-8990.

15169 19jn.

Dr. Gonzalo Pedroso

CIRUJANO DEL HOSPITAL DE EMERGencias y del Hospital Número Uno.

ESPECIALISTA EN VIAS URINARIAS y enfermedades venéreas. Cistoscopia, cateterismo de los uréteres y examen de riñón por los Rayos X.

INYECCIONES DE NEOSALVARSAN.

CONSULTAS DE 10 A 12 A. M. Y DE 3 a 6 m., en la calle de

12052 31 m

Dr. F. García Cañizares

Catedrático de la Universidad

ALMENDARES 22,

Marianao

Consulta médicas: Lunes, Miércoles, Viernes, de 2 a 4

No hace visitas a domicilio

Dr. R. CHOMAT, padre

CONSULTAS DE 1 A 4

PRADO, NUMERO 78.

TELEFONO A-1340

Tratamiento especial de la Avariosis, Herpetismo y enfermedades de la Sangre.

Piel y vías genito-urinarias.

Dr. Hernando Seguí

CATEDRATICO DE LA UNIVERSIDAD

Garganta, Nariz y Oidos.

Prado, 38; de 12 a 3.

C2704 Ind. 16

EN TABACOS Y CIGARROS Partagás y nada más

LA PRENSA

¿Puede darse el caso de que la Cámara no apruebe la nueva Ley Electoral?

Según "El Día" ¡vaya si puede darse!

"La responsabilidad del partido conservador—dice El Día—sería tremenda si no se aprobase la reforma electoral por culpa de ocho o diez Representantes de la propia colectividad política que se quedan en sus casas o atienden a sus negocios antes de asistir a las sesiones del cuerpo a que pertenecen. Y si esto sucediese,—añade el colega—justo será que carguen con tal sambenito los verdaderos culpables, los que dejan de cumplir con su deber, y no los que concurren puntualmente a los trabajos legislativos.

¿Está pues justificada o no nuestra anterior pregunta?

Cuando el río suena...

El comité parlamentario conservador de la Cámara de Representantes—indica El Día—abordó ayer tarde en firme y con gran energía el problema, ya enojoso, de la falta de "quórum" gubernamental en el referido cuerpo colegislador. Ni una sola sesión de la presente legislatura han concurrido los cincuenta y cuatro Representantes que apoyan la política del gobierno,—afirma el colega—con lo que resulta de todo punto ilusoria la mayoría que frente a la oposición debiera decidir las tareas legislativas.

O con otras palabras más claras. El Gobierno en la práctica, no cuenta por lo visto con la mayoría.

Por lo visto... y según dice "El Día" mismo.

La situación es anómala. Completamente anómala.

Tan anómala que "El Día" escribe: "Esta situación anómala, de la que sacan partido los liberales para sus procedimientos de obstrucción más o menos solapada, ha podido sobrellevarse mientras no revestían importancia excesiva los asuntos sometidos a la Cámara. Pero ha llegado el momento—expone El Día,—de cumplir con el pueblo de Cuba y con los Estados Unidos, el compromiso de honor de darnos una nueva ley electoral, que haga imposible la repetición de los fraudes de origen convulsivo, y para este urgentísimo empeño es indispensable que se reuna, en pleno, la mayoría gubernamental."

Como en la canción popular, puede decirse ahora,—y pueden decirse los unos congresistas a los otros—:

—"Ya llegó el momento,
de volverte a ver...!"

Y termina El Día:

"No hay excusa posible para los que, siendo conservadores y habiendo solicitado con ahinco extraordinario la investidura legislativa con todas sus ventajas y preeminencias, perjudican a su partido, perjudican al Gobierno y perjudican, en fin, a la República, por no tomarse la molestia de concurrir a la Cámara."

Pero ¿no obedecerá a otras causas —aparte de la molestia—la escasez de quórum?

PIANOS y Pianos Automáticos

DESDE 10 PESOS AL MES

Los mejores por menos dinero, hechos especialmente para nuestro clima, con maderas refractarias al comején y garantizados.

VIUDA DE CARRERAS Y CO.
EL MEJOR SURTIDO DE MUSICA Y ROLLOS PARA AUTOPIANOS
PRADO, 119. Teléfono A-3462
Catálogos gratis. Pídalos hoy mismo.

CRÉME DE VIE
(CREMA DE VIDA)
Deliciosa, Tónica, Alimenticia.
Comunica alegrías, disipa la debilidad, renueva las fuerzas desgastadas en el baile, en la gran fiesta.
Fortalece al débil, multiplicando su vigor, reanima al agotado, volviéndole las energías.
No hay amor perfecto sin CREME DE VIE."
Pruébela en el café o restaurant.
Compréla en boticas y víveres finos.
Unicos distribuidores: GALBAN LOBO y Ca. San Ignacio No. 32.

BELOT

Luz Brillante, Luz Cubana y Petróleo Refinado, son productos modelos, pues queman con uniformidad, no producen humo, y dan una luz hermosa. Esto significa confort para el hogar. Son mejores para la vista, que el gas o la luz eléctrica. Nuestras gasolinas se venden por sus méritos, y los motoristas saben que es de su confianza porque siempre es igual. Esto significa más potencia y menos dificultad en los motores

THE WEST INDIA OIL REFINING CO.
SAN PEDRO, NUM. 6
HABANA
TELEFONOS A-7297, 7298 y 7299

Suscríbase al DIARIO DE LA MARINA y anunciése en el DIARIO DE LA MARINA

POR LAS OFICINAS

DE PALACIO

Nueva Notaría

Ha sido creada una Notaría Pública en el término de Baños, Oriente, y se ha nombrado para servirla al doctor Gabriel de la Torre y Campuzano.

Apropiación

Se ha dispuesto la apropiación de la suma de $4.328-72 de los fondos disponibles cuya suma será destinada a pagar varias deudas de la Oficina de Comunicaciones.

Transferencias de crédito

Ha sido autorizada la oficina de Comunicaciones, para transferir la suma de 119.000-00 los cuales se tomarán de los siguientes conceptos.

Por los gastos que ocasione la "Unión Postal etc." la suma de $40.000 "Por las rutas marítimas entre los puertos de la República y el extranjero, etc. $60.000; "Por el transporte de correspondencia entre muelles y vapores etc. $10.198-00 y "Para gastos Imprevistos del Departamento, $8.802, los cuales serán invertidos, en material, adquisición de impresos y material de escritorio, mobiliario, cajas de hierro, apartados, buzones, máquinas de escribir, aparatos telefónicos y telegráficos y conservación de los mismos, alquileres de casas, gastos adicionales, pago de premios de fianzas, sueldos dobles por traslados e interinidades y para el pago de transportes de carteros y mensajeros.

DE GOBERNACION

Conductor fallecido

Según noticias recibidas en la Secretaría de Gobernación, en Ciego de Avila, ha fallecido el conductor de ferrocarriles, señor Antonio Blay, quien al ser lesionado gravemente por una paleadora en Caguasal, fué conducido a la citada villa, donde falleción poco después de habérsele hecho la primera cura.

Muerto por una máquina

En el kilómetro número 1 de la vía férrea del Central "Toledo" ubicado en el término de Mariano fué muerto por un tren del mencionado central, el retranquero Elodio Gelarde y Travieso, natural de esta ciudad.

El Tiempo

Observatorio Nacional 19 de Junio de 1919.

Observaciones a las 7 a. m. del 75 meridiano de Greenfich.

Barómetro en milímetro: Guane, 759.0; Pinar, 761.0; Habana, 761.48; Roque, 762.0: Isabela, 762.50; Camagcey, 760.0; Santa Cruz del Sur, 761.0 Santiago, 761.0.

Temperatura: Guane, máx. 29, mín 21; Pinar, már. 28, min. 28; Habana, máx. 29.4, min. 32.5; Roque, máx. 32, mín. 22; Isabela, máx. 28, mín. 23; Camagüey, máx. 27, min. 26; Santa Cruz del Sur, már. 31, min. 21; Santiago, máx. 21, mín 25.

Viento y dirección en metros por segundos: Guane, NE. 3.6; Pinar E. 4.0; Habana E. 2.0; Roque, calma; Isabela, E. flojo; Camagüey NE. 2.0; Santa Cruz del Sur, NE. 0.0; Santiago, calma.

Estado del cielo: Guane, Habana, Roque, Camagüey y Santa Cruz del Sur, nublado; Pinar del Río, e Isabela, llovizna; Santiago, despejado.

Ayer llvoió en toda la provincia de P. del Río; Nueva Paz, Güira de Melena, Marianao, Columbia, Palos, Caimito, Alquizar, La Salud, Campo Florido, San Nicolás, Regla, Punta Brava, Managua, San Felipe, Bainoa, Rincón, Aguacate, Jaruco, A. Arena, Céiba del Agua, Vereda Nueva, Santa María del Rosario, H. Colorado, Cotorro, Quivicán, Calabazar, Batabanó, Guanabacoa, Vegas, Melena del Sur, Santiago de las Vegas, A. Naranjo, San A. de los Baños; en toda la provincia de Matanzas; en toda la provincia de Santa Clara; además llovió en Jatibonico, Algodones, Punta Alegre, Falla, Morón, Bartle y Camagüey.

Niños Lánguidos

Un niño saludable es un niño activo.

Cuando los pequeñuelos se ponen lánguidos y cansados, dénseles Píldoras de Vida del Dr. Ross y obsérvese cómo recobran su apetito y ganas de jugar.

Estas píldoras son agradables y eficaces. Los niños no se oponen a tomarlas. Su uso regular mantiene a los niños y a toda la familia saludable.

Se venden en todas las farmacias.

The SYDNEY ROSS CO., New York

PILDORAS DE VIDA DEL Dr. ROSS

HABANERAS

LOS VIERNES DE MARTI

Viernes.

La noche favorita de Martí.

De semana en semana, desde la temporada de Consuelo Mayendía, se han impueso las funciones de moda del popular teatro de la calle de Dragones.

Brilla siempre en ellas, para su gala y su orgullo, una selecta representación de la sociedad habanera.

Ofrecen hoy su beneficio los hermanos Pereda, Enriqueta y Armando con un programa donde figura la bella revista ¡Qué descansada vida!, por Emilia Iglesias y el barítono Ortiz de Zárate.

En la obra, entre otras reformas que se le han hecho, aparece intercalada una escena de palpitante actualidad.

Se estrenará Una noche en Maxim, pantomima de Armando Pereda, habrá un concurso de bailarines, en el que competirán Ruiz París, Palomera e Izquierdo y la rondalla del Centro Gallego completando los atractivos del espectáculo.

Siguen los beneficios.

Va ahora el de Ortiz de Zárate.

Dispuesto ha sido para el lunes próximo con la ópera Cavallería Rusticana y la zarzuela Marina en el cartel.

Cantará el beneficiado la parte de Jorge en la inmortal creación de Arrieta.

Y desde el 3 de Julio se trasladará a Martí para una temporada que ha de ser pródiga en novedades la Compañía de Regino López.

Regirán las tandas.

Y se repetirán los estrenos.

NECROLOGIA

Han fallecido:

En Cárdenas, la señorita Soledad Torre, profesora de las Escuelas Públicas.

En Trinidad, el comerciante D. Antonio Rodríguez y Hernández.

En Camagüey, la señorita María Teresa García-Alonso.

En Guantánamo, la señora Emilia Díaz Olivera de Díaz.

Teatro MARTI
HOY, Viernes
Beneficio de los Pereda
ORTIZ DE ZARATE
C5362 2d.-19

FUERA ASMA

Así dicen los asmáticos que se ponen tratamiento por el sanahogo y tan ciertamente dicen fuera asma, que en poco tiempo, efectivamente están libres del padecimiento que tanto mortifica. Sanahogo se vende en todas las boticas y su depósito está en el crisol, neptuno y manrique. Las primeras cucharadas de Sanahogo alivian, continuando el tratamiento se cura.

ESTUDIO MARIANO MIGUEL
CLASES DE PINTURA
Dibujo, Colorido, Composición y figura.
Clase especial de Estética del color (procedimientos y su técnica.)
A núm. 41, entre 3 y 5.
Teléfono F-1388. Vedado.

CARICALLA

Soberano en las enfermedades del estómago. Vino digestivo compuesto. Sus primeras dosis alivian: dos frascos curan en la mayoría de los casos. Todos los males del estómago se curan con Caricalla. Pida siempre en la botica

CARICALLA

ULTIMA NOVEDAD

Hevillas esmaltadas de oro 18 kilates a 20 pesos
en LA MODERNA de BENITO F. ANDRADE.
BERNAZA 24. HABANA.
a 24999 alt 4t-6

CORONAS Y CRUCES DE BISCUIT
C. GELADO Y Ca.
LUZ, 93. Teléfono A-5896.
C5244 alt. Ind. 14jn.

LA GRAN FLOTA BLANCA
MAGNIFICOS VAPORES PARA PASAJEROS
SALEN DESDE LA HABANA
Para Nueva York, para New Orleans, para Colón, para Boca del Toro, para Puerto Limón.
PASAJES MINIMOS DESDE LA HABANA INCLUSO LAS COMIDAS

	Ida.
New York	$ 50.00
New Orleans	$ 38.00
Colón	$ 60.00

SALIDAS DESDE SANTIAGO
Para New York.
Para Kingston, Puerto Barrios, Puerto Cortés, Tela y Belice.
PASAJES MINIMOS DESDE SANTIAGO.
Incluso de comidas.

	Ida.
New York	$ 50.00
Kingston	$ 15.00
Puerto Barrios	$ 50.00
Puerto Cortés	$ 50.00

"La United Fruit Company"
SERVICIO DE VAPORES
Para informes:
Walter M. Daniel Ag. Gral. Lonja del Comercio, Habana.
L. Abascal y Sbnos. Agentes, Santiago de Cuba.

La Regal Shoe Company
Boston E. U. de A.
está aplicando hoy día en casi todos los estilos y tamaños de su excelente calzado, las afamadas
Suelas Neōlin
MARCA DE FABRICA
tan adaptadas al clima de este país, por su flexibilidad, impermeabilidad y larga duración.

S. Benejam, "Peletería Washington" .. .. Habana
Rodríguez y Compañía .. .. Santiago
Manuel Fernández .. .. Camagüey
Costa y Elrín .. .. Cienfuegos
José Sanfeliz .. .. Matanzas

"La Victrola"
Es el mejor Fonógrafo del mundo entero.
De este modo han pensado y piensan:

TAMAGNO	
CARUSO	PATTY
RUFFO	MELBA
AMATO	TETRAZINI
MARTINELLI	GALLI-CURSI
CHALIAPINI	SEMBRICH
SCOTTI	GADSKI
PADEREUKI	ALDA
	KREILER

Seguramente Vd. piensa o pensará igual después de oirla.
Desde $27.50 a $1.000
Cía. Cubana de Fonógrafos
O'Reilly 89
Teléfono A-3128
Catálogo Gratis.
C5379 1d.-20

HABANERAS

DE VUELTA A MADRID

Sale el **Alfonso XII** hoy.

Lleva el hermoso trasatlántico en su viaje a España muchos y muy distinguidos pasajeros.

Haré mención singular entre éstos del señor Francisco Manella, teniente coronel de caballería que retorca, próxima ya a expirar la licencia que venía disfrutando, al cumplimiento de sus deberes militares.

Se dirige a Madrid.

Y va en unión de su esposa, la bella e interesante dama María DuQuesne de Manella, para la que han tenido sus antiguas amistades toda suerte de halagos y congratulaciones durante el tiempo que ha permanecido en esta capital.

Por la precipitación con que ha tenido que disponer los preparativos de su viaje no le ha sido posible, contra sus deseos, de despedirse de todas esas amistades personalmente.

En nombre de la señora María DuQuesne de Manella, y por expreso encargo suyo, así lo hago desde estas líneas.

No sin hacer votos porque sea el viaje del distinguido matrimonio de felicidad completa.

NOCHES DE RIALTO

Rialto!

El cine de la suerte.

Siempre animado y siempre favorecidoo viene funcionando en lo más céntrico de la ciudad desde su apertura.

Sus simpáticos propietarios, los hermanos Fernández, no cesan de dotarlo de todo aquello que redunde en beneficio del público.

Han hecho mejoras.

Muy importante la última.

Consiste en la instalación de modernos y potentes ventiladores eléctricos que mantienen constantemente fresca aquella espaciosa y elegante sala.

Se inauguran hoy.

Los concurrentes a la función nocturna, que es de moda, serán los primeros en disfrutarlos.

Anuncian los carteles de Rialto el estreno de la cinta titulada **Esta era una ez** para la tanda final.

La de las nueve y media.

Tanda de gala.

Hoy.

Festividad de San Silverio.

Llegue mi saludo, en sus días, hasta el licenciado Silverio Castro, decano de los Jueces de la Habana, que figura con los más altos prestigios en la carrera.

También está de días, y me complazco en saludarlo, el amigo Silverio Blanco.

Y una graciosa señorita, **Pucha** Casado, la hija del antiguo y meritísimo educador Francisco M. Casado.

Reciban mi felicitación.

* * *

Bodas.

Una más en el capítulo de Junio.

Es la de Ernestina Valor Godínez, señorita tan gentil como graciosa, y el distinguido joven Jorge Godínez Ledón.

Se celebrará el lunes de la entrante semana, a las nueve de la noche, en la casa de Campanario 82, altos, residencia de los hermanos de la novia, los distinguidos esposos Dionisio Godínez y América Valor, quienes suscriben las invitaciones.

A su vez la señora Aurora Ledón Viuda de Godínez, madre del novio, invita en nombre del mismo.

Boda simpática.

* * *

Flora Mora.

La admirable y admirada pianista tiene hechos sus preparativos para embarcar dentro de breves días.

Se dirige a los Estados Unidos.

¡Feliz viaje!

* * *

El duelo de un hogar.

El señor Luciano Goicoechea y su joven y distinguida esposa, Melania Cosculluela, lloran inconsolables la pérdida de su pobre hijita Josefina.

Cifraban en ella sus mayores goces, sus mayores encantos y sus mayores alegrías.

están desolados.

* * *

Artigas.

Se despide hoy.

Rumbo a Nueva York embarca el popularísimo empresario cubano para asuntos relacionados con la temporada próxima del gran Circo Santos y Artigas.

Regresará en breve plazo.

* * *

En vías de restablecimiento.

Así encuéntrase ya, después de la arriesgada operación quirúrgica que sufrió de manos del doctor Ortiz Cano, la señora Tulita Bosque de Berenguer.

En la Clínica-Casuso, donde está recluída, se le prodigan todo género de cuidados y atenciones.

Pronto será dada de alta.

* * *

Una tarjeta recibo.

Bello **souvenir** de un bautizo.

Un angelical **baby** de los jóvenes esposos Horacio Cabezas y María Teresa Gastón que recibió las aguas del bautismo con los nombres de Ramiro Félix de la Caridad.

Ramiro Giral y su hermana María, según reza dicha tarjeta, fueron los padrinos.

Va a éstos mi felicitación.

Extensiva a los padres del niño.

* * *

Exámenes de grado.

Acaba de efectuarlos en el **Candle College**, con notas de Sobresaliente la estudiosa niña Guillermina Giménez y López San Román.

Igual nota obtuvo Guillermina, después de lucidos ejercicios, en el Conservatorio Falcón.

¡Enhorabuena!

* * *

En el Angel.

Una boda esta noche.

Boda de la bella señorita Nena Pella y el distinguido joven José Manuel Roces, señalada para las nueve y media.

Seguirá a la ceremonia una fiesta en la casa de los señores padres de la novia en la Víbora.

Se bailará.

Enrique FONTANILLS.

La Casa de Hierro

Gran surtido en muebles de mimbre con cretona, de rejilla y de caoba con cuero legítimo, para residencias y oficinas.

Hierro González y Cía.

Obispo, 68.

¿BUSCA COCINERA?

Coloque una que conozca el cafe de "La Flor de Tibes", Reina 37, Teléfono A-3820. ¡Este café es el mejor que se oma!

Noticias del Puerto

LOS QUE EMBARCARON. - EL CORONEL HEVIA. - HALLAZGO DE DOCUMENTOS. - RIÑA ENTRE UN DEPENDIENTE Y UN ADUANERO

Los que embarcaron

En el vapor americano "Monterey" embarcaron para Veracruz, Progreso y Tampico, los señores José de Duña, Pedro Jiménez, Clara Momasgueren, Andrés Vallevilla, Herminio Martínez, Joaquín de Silva, José Cortés, Eladio Abal, María Harales, Carmen Riera, Rosa Maudri, Concepción Morel, Felipe Argona, Josefa Maome, Adrián Rodríguez, Salvador Zulueta, Tomás Yaque y señora y otros.

El "Miami"

En el "Miami" embarcarán hoy los señores Andrés Díaz, Manuel Castanedo, el conocido empresario teatral señor Jesús Artigas, Ana L. de Castillo, Antonio Hoide, Tecla Rodríguez e hija, María Luisa García, María A. García, Luis, Enrique y Bernardo Echemendía, Enna Ferrer, Angel Ibarra, Manuel H. Gómez y familia.

Faustino Argones y familia, Antonio Sedetta, Pilar Suárez, Demetrio Fernández, Samuel J. Corey, Ignacio Roce y señora; Eduardo Alvarez, doctor Antonio Esperón, José Sabater y familia, Teófilo Gatte, Natalio Gatte.

El canciller cubano señor Luis González Moré y familia, Luis Silva, Benito Fernández, José Bou y familia, Dolores Castillo, Lorenzo Verdecia, Luis Alonso y otros.

El "San Jacinto"

En el "San Jacinto" embarcarán mañana los señores Ramón Soliño y familia, William Humbret, Ramón Abadín, Carlos Valdés Fauly y familia, Leonard Brown y familia.

El coronel Hevia

Hoy se espera en el vapor "Miami" el coronel Aurelio Hevia, ex-Secretario de Gobernación que regresa de su viaje a los Estados Unidos.

Hallazgo de documentos

El ciudadano José Alonso vecino de Luz 47, halló en los muelles e hizo entrega en la Policía del Puerto, varios documentos entre ellos dos letras una por valor de 650 pesetas y otra de 500 pesetas respectivamente.

Riña

El vigilante especial de los muelles de San José detuvo en dichos muelles al ciudadano que dijo nombrarse Manuel López Gutiérrez, vecino de Amistad 95, y al Inspector de la Aduana Eliodoro Rodríguez, encargado del peso en dicho muelle porque habían sostenido una reyerta.

López Gutiérrez, que es dependiente de una casa de comercio le faltó al aduanero, y este maltrató de obra al López por lo que sobrevino la riña.

Los que se esperan

Los siguientes vapores se esperan por la Flota Blanca: Lake Weir de New ork el día 23; "Tripton" el día 23 de New Orleans; "Cartago" de Colón, el día 24; "Copename" de New Orleans el día 28; "Lake Como" de Nueva York el día 3 de Julio, y el "Lake Louise" de Boston el día 4 del propio mes.

Suscríbase al DIARIO DE LA MARINA y anuncíese en el DIARIO DE LA MARINA

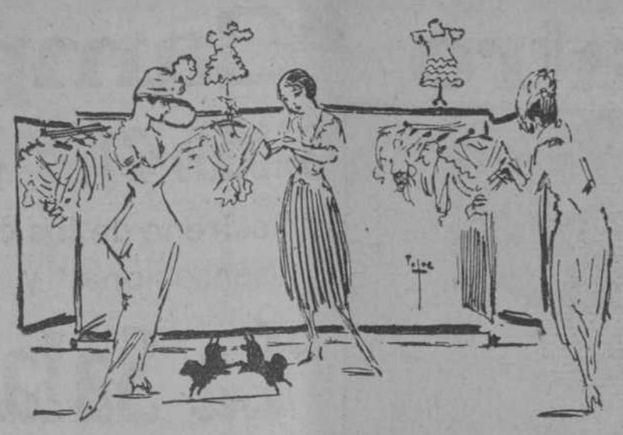

Blusas de Lencería

Atentamente invitamos a las damas a ver la rica colección que nos llegó de blusas de lencería hechas a mano. Son preciosas

Departaments de Lencería.

C5369 1d.-20 1t.-21

Don Carlos Cano

Nuestro distinguido y correcto amigo señor Carlos Cano, vocal de la Junta Directiva del **Casino Español** a que pertenece a una de las firmas más importantes del ramo del tabaco, embarca hoy a bordo del magnífico trasatlántico **Alfonso XII**, junto con su joven y elegantee sposa señora Hermelina Canales de Cano, y sus simpáticos hijos.

Los esposos Cano-Canales se dirigen a Santander y a San Sebastián a disfrutar de la temporada veraniega, y además recorrerán las principales capitales de España.

Les deseamos a los distinguidos viajeros, que de tan extensas relaciones y merecidos afectos gozan en la sociedad habanera una felicísima travesía y magnífica permanencia en la madre patria.

¡José Miguel! ¡Núñez! ¡Zayas! ¡Montalvo!

Los cuatro buscan el favor de los electores; pero el pueblo nos favorece a nosotros, porque le vendemos barato.

Nuestro surtido de vajillas inglesas decoradas, juegos de cristalería grabada, floreros, macetas, columnas, adornos, locería, cubiertos, baterías de cocina de aluminio y corriente, etc., le sorprenderá por sus precios y por su calidad.

LA SEGUNDA TINAJA

REINA, 19, SUAREZ Y MENDEZ.—TELEFONO A-4483.

C4278 alt. 8t.-15

ABANICO "SUGESTIVA"

ELEGANCIA, SENCILLEZ, PERFECCION

Tres cualidades indispensables en un abanico para ser el predilecto de las damas. Recomendamos a nuestras amables favorecedoras el abanico SUGESTIVA, en la creencia de haber logrado reunir en él esas cualidades.

ELEGANCIA, en su bello paisaje de seda, esmeradamente pintada a mano.

SENCILLEZ, en la flexibilidad de su varillaje con patrón de nácar.

PERFECCION, en su conjunto, particularmente en su cierre.

Los hay también en papel y en los siguientes colores: punzó, crema, salmón, azul pálido, rosado y lila.

Tenemos gran existencia de seda china, porcelanas y perfumería francesa de la mejor, y todo muy barato.

LA SEGUNDA MARIPOSA

DE YAU ON LONG, CASA IMPORTADORA

MONTE 59 HABANA TEL. A-0432

Se vende en todas las sederías.

C 5185 alt. 10d-12

Fundada 1752

Tome las PILDORAS de Brandreth

Puramente Vegetales.

No son genuinas si no están en cajas de lata

Para **el Estreñimiento, Biliosidad, Dolor de Cabeza, Vahidos, Dolor de Estómago, Indigestion, Dispepsia, Mal del Hígado, Ictericia,** y los desarreglos que dimanan de la impureza de la sangre, no tienen igual.

Las Píldoras de BRANDRETH, purifican la sangre, activan la digestion, y limpian el estómago y los intestinos. Estimulan el hígado y arrojan del sistema la bilis y demás secreciones viciadas. Es una medicina que regula, purifica y fortalece el sistema.

De Venta en las Boticas del Mundo Entero.

B. Brandreth

Acérque el grabado á los ojos y verá Vd. la píldora entrar en la boca.

Fundada 1847.

EMPLASTOS POROSOS de Allcock

B. Brandreth *El Remedio Externo Mejor del Mundo.*

Apliquese en la parte donde se sienta dolor.

Reunión del Directorio

(Viene de la PRIMERA PLANA)

la condolencia de la Asociación a su gran amigo el Lcdo Jesús María Barraqué, por la muerte de su sobrino ocurrida recientemente en esta capital.

Después se trató del local provisional de la Asociación, confiriéndose un voto de confianza a nuestro compañero el señor Teófilo Pérez para realizar las gestiones conducentes a su instalación.

Fué aprobada otra moción del señor Taboada, interesando se acuerde felicitar al doctor José I. Rivero, por su exaltación al cargo de Director del DIARIO DE LA MARINA, y proponer a la Junta General su nombramiento de Socio de Honor de la Asociación de Repórters.

Acordóse también felicitar a los socios señores Lucio Solís y José A. Fernández, por sus nombramientos de Subdirector y Jefe de Información, respectivamente, del DIARIO DE LA MARINA, y a los señores Sergio Carbó, nuevo Director político de "El Día", y Ruy de Lugo Viña, Director interino del "Heraldo de Cuba".

Se aprobó el ingreso de los nuevos asociados Ceferino Saiz de la Mora, Carlos Peláez, Luis S. Varona, Arturo Alfonso Roselló, Fernando López Portas, Adolfo Alonso y Juan Borotau Casanova, quedando algunos otros pendientes de tramitación para la junta próxima.

Reingresó en la Asociación el señor José Luna Morgado, estimado Jefe de Información de "El Triunfo".

Según el informe del Tesorero sobre el balance del mes, que fué aprobado, existen en caja $17,176.60.

Indicados Siempre

Los supositorios flamel están indicados en odos los casos de almorranas, como específico de esta enfermedad. También se indican contra grietas, ulceraciones, desgarraduras y fisuras del recto.

La acción sedante de los supositorios flamel hace reaparecer el dolor y la inflamación casi instantáneamente, y muy pocas aplicaciones son suficientes para obtener la curación.

Se garantiza que cura radicalmente el caso más rebelde en treinta y seis horas de tratamiento.

Pídanse en droguerías y farmacias acreditadas.

A.

Muy Práctico

Así en efecto resulta el tener a mano en el hogar, una cajita de Bombón Purgante del doctor Martí, porque en cualquier momento, hay que purgar a un niño, y no hay procedimiento más rápido ni más seguro que darle un Bombón Purgante del doctor Martí, que se vende en todas las boticas y en su depósito el crisol, neptuno esquina a manrique. Darlo a los niños alegra a las mamás.

A.

Baños-María

CON

2, 3 Y 4 CAFETERAS DE LOZA.

Acabados de recibir.

"LA REINA". MARTINEZ Y CIA.

REINA, 25

C 6187 31-12 30-13

Dr. VIETA FERRO

DENTISTA

Consultas de 2 a 5 p. m. excepto sábados y domingos.

Departamento 221, edificio "La Cubana," (antes Hotel Sevilla.) Teléfono A-8373.

alt. 15d-4

Dr. M. H. DE LAS CASAS

OCULISTA

Especialista de New York

Enfermedades de los ojos, oídos, nariz y garganta.

Consultas y operaciones: de 1 a 4 p. m.

Gratis para los pobres, los sábados

San Miguel, 49.—Teléfono A-0551

Habana.

16691 13 jl

STANFORD NEW YORK

Se arrienda hermosa casa, toda amueblada, con catorce habitaciones y dos baños, luz eléctrica, calentadores, piano y victrola, grandes terrenos con sombra. Tenis Court Golf y espacioso garaje. Renta 800 pesos por toda la temporada. John W. Simpson.

[illegible] 6d-17 jn

Suscríbase al DIARIO DE LA MARINA y anuncíese en el DIARIO DE LA MARINA

Teatro MARTI

HOY, Viernes

RUIZ PARIS, PALOMERA e IZQUIERDO compitiendo como bailarines en el beneficio de

Enriqueta Pereda

C5362 2d.-19

Las Anémicas,

Pálidas, descoloridas, de sangre empobrecida, recuperan los colores, se fortalecen y gozan de nuevos ánimos TOMANDO

VINO TONICO DE STEARNS

Compuesto con extracto de Hígado de Bacalao, Peptonato de Hierro y Glicerofosfatos. No contiene aceite, nunca repugna, siempre se apetece porque es de buen sabor. Se puede tomar en todas las épocas.

Preparado por **Frederick Stearns & Co.** Detroit, E. U. A.

CASA FUNDADA EN 1855.

De venta en todas las Farmacias y Droguerías.

ANUNCIO DE VADIA

Costureras

Se necesitan, para coser en sus casas, ropa de señoras y niños, pagando buenos precios, en Villegas 88 y 90. Recibo y entrega de costura, todos los días, de 7 a. m a 5 p. m.

17175 29 jn

EL Dr. LANDETA

Un luto reciente impide al doctor Landeta recibir a sus amigos el 24 de Junio, día de San Juan.

Con el cuidado que elige vapores, ferrocarriles y hoteles, debe elegir el equipaje Este modelo de BAUL ESCAPARATE proporciona la mayor comodidad y confort en el viaje.

Baules Escaparates, desde $30.00 hasta $150.00

Visite nuestro Departamento de Equipajes.

LA GRANADA

OBISPO Y CUBA MERCADAL Y G. S. EN C. HABANA

ESPECTACULOS

Enriqueta Pereda, gentil bailarina que celebra esta noche su función de beneficio en Martí

ENRIQUETA PEREDA

Hoy celebra su "serata d'onore" en el teatro Martí la notabilísima bailarina mejicana Enriqueta Pereda.

La Pereda es una artista valiosísima que reune grandes cualidades para triunfar en el género a que se dedica y que ha obtenido—en la escena del coliseo de Dragones—brillantísimos éxitos

Agilidad, ligereza, gracia, buen gusto artístico, juventud y belleza tiene la joven bailarina que ha logrado captarse las generales simpatías en esta ciudad.

Su función de beneficio será, sin duda alguna, un doble succés; porque al triunfo artístico se unirá el provechoso éxito económico.

* * *

"EL INTÉRPRETE DE HAMLET"

Anoche se celebró en Payret la función en honor del primer actor de la compañía de Virginia Fábregas, señor Martínez de Tovar.

Se estrenó una obra de Felipe Sassone titulada "El Intérprete de Hamlet."

La obra, que es de efecto dramático y que tiene situaciones teatrales, fué aplaudida.

Martínez de Tovar encarnó con sumo acierto la parte del protagonista y se hizo digno de loa por su labor excelente.

Bien, muy bien Virginia Fábregas en la Marta.

Los demás artistas contribuyeron al plausible conjunto.

NACIONAL

La presentación de la nueva compañía de zarzuela cómica y variedades, en la noche de ayer, obtuvo un gran éxito.

Las obras puestas en escena y los bailes sde la aplaudida Corralito contribuyeron a que la primera función de la temporada de verano dejara muy buena impresión entre los concurrentes.

Las señoras Ménguez, Moya y Pérez y los señores Lara, Urrutia, Maella y el joven actor Rafael López, se esmeraron en la interpretación de los papeles que les fueron confiados.

El programa de esta noche es el siguiente:

En primera tanda, "Granito de Sal"; en segunda, "De padre y muy señor mío"; y en tercera, "La Fresa."

La Corralito bailará al final de cada tanda.

Para mañana se anuncian "El alegre campesino" y "Caza de almas."

* * *

PAYRET

La función de esta noche es a beneficio del campeón cubano de billar Raimundo Campanioni, "Mundito."

El programa de esta función es el siguiente:

"El mal que nos hacen", por la compañía de Virginia Fábregas.

El entremés "Mañana de sol", por Consuelo Esplugas y Enrique Lacasa.

Cantos cubanos por el dueto Villegas-Majagua.

Y "Por carambolas", monólogo por Sergio Acebal.

A "Mundito" se le entregará una medalla de oro, obsequio que se le hace por sus triunfos como billarista.

Para el sábado se anuncia el estreno de la tragedia en cuatro actos "La cortina roja."

El próximo martes, 24, se efectuaría la serata d'onore de la talentosa actriz mejicana señora Virginia Fábregas.

* * *

CAMPOAMOR

Para hoy se anuncia un interesante programa.

A las cinco y cuarto y a las nueve y media, se proyectará la interesante cinta "El secreto de una madre", por Ella Hall.

En las tandas de la una y media y de las siete y media se proyectará la cinta "La ciudad gris", por Carmel Myers.

En las demás tandas figuran las siguientes:

Episodio número 8 de la interesante serie "Los lobos de la Kultura"; las comedias "Bombas y bomberos" "La nueva aya", el drama "Promesas incumplidas" y "Asuntos mundiales número 50."

Mañana, en la tanda elegante de las cinco y cuarto, "Caprichos de juventud", por Dorothy Phillips.

También se exhibirá esta cinta en la tanda de las nueve y media.

En otras tandas, el estreno de los episodios primero y segundo de "La bala de bronce" titulados "El extraño testamento" y "El hombre embozado."

* * *

MARTI

Esta noche se celebrará la función extraordinaria a beneficio de Enriqueta y Armando Pereda, aplaudidos bailarines de la compañía Velasco.

El programa es muy interesante.

Se estrenará la pantomima de Armando Perera y Ernesto Lecuona, titulada "Una noche en Maxim."

Se representará la revista "¡Qué descansada vida", a la que se le han introducido nuevas escenas.

Tomarán parte la Rondalla Gallega que dirige el maestro Zon y el notable cantante señor Ortiz de Zárate.

Habrá un número especial por Enriqueta Pereda y Eugenia Fernández.

Y competencia de bailes entre Valeriano Ruiz París, Palomera e Izquierdo.

Pronto, estreno de la obra de Vives y Sinesio Delgado, "El talismán prodigioso."

El próximo lunes se celebrará la función de despedida del notable barítono señor Ortiz de Zárate.

Se cantarán "Marina" y "Cavalleria Rusticana."

* * *

COMEDIA

Para esta noche se anuncia el estreno de la preciosa obra, de Marquina, "Cuando florezcan los rosales."

ALHAMBRA

En primera tanda, "El pintor sicalíptico."

En segunda, "Papaíto."

Y en tercera, "El anillo de pelo."

* * *

MIRAMAR

"La comedia vista desde mi palco", intenso drama estrenado anoche, obtuvo un gran éxito.

Hoy se exhibirá en la segunda tanda de la función nocturna se proyectarán cintas cómicas.

En segunda y cuarta, "La Princesa Virtud", en seis actos, por Mae Murray.

Y en tercera, "La sombra", en cinco actos, por Ruth Clifford.

* * *

RIALTO

Día de moda.

En las tandas de la una y media, de las cinco y cuarto, de las siete y media y de las nueve y 45, se exhibirá la comedia en cinco actos "Esta era una vez."

En las tandas de las doce y cuarto, de las cuatro p de las ocho y media, se proyectará "El pantano verde."

En las demás tandas, las películas cómicas tituladas "Permíaame que la enfoque" y "El chauffeur."

Hoy se inaugurarán dos modernos aparatos para la ventilación.

* * *

MARGOT

Valentina Llona y Avelina García confirmaron anoche el brillante éxito obtenido el día de su debut.

Para hoy se anuncian cintas cómicas: "Sombra de la vida" y "Cozones desterrados."

Al final de las tandas, nuevos números de canto y baile por Valentina Llona y Avelina García.

* * *

FORNOS

El cuarto episodio de "Manos arriba" se propectará en las tandas de las dos, de las cinco y de las ocho.

"Una sombra que pasa", drama en seis actos, a las tres, a las seis y a las nueve.

"El marido comprado" a las cuatro y a las diez.

"Las dos marquesas" a la una y a las siete.

Mañana, "La máscara del amor", por María acobini, y "El escándalo."

Prontoo, "La Condesita de Montecristo", por Tilde Kassay, y "La avaricia", por la Bertini.

* * *

MAXIM

En la primera parte se exhibirán películas cómicas.

En segunda, estreno del sexto episodio de "La casa del odio."

Y en tercera, "La zafra" o "Sangre y azúcar."

Mañana, "Nana" p "La senda del deber."

* * *

NIZA

Para hoy se anuncian "El ladrón", estreno del drama "Una hora antes de latta", "La Princesita Stefanía", en ocho actos, y cintas cómicas.

* * *

LA TIENDA NEGRA

Hoy se proyectarán las películas "El y los policías", episodios 7 y 8 de "La perla del Ejército", "Un huésped dmisterioso" y cuarto episodio de "Manos arriba."

* * *

EL BENEFICIO DE ROSA BLANCH

En el teatro de la Comedia se celebrará eol próximo martes 24 una función extraordinaria en honor y beneficio de la primera actriz de carácter, señora Rosa Blanch.

El programa es mup variado.

Se representará la comedia en dos actos, de los hermanos Quintero, "El patio", por la beneficiada y principales sartistas de la compañía de Alejandro Garrido.

Estreno de la comedia "En alta mar".

Y el monólogo "El nuevo Lázaro", por Pepe del Campo.

La función empezará a las siete y media, proyectándose una magnífica cinta.

Los entreactos serán amenizados por el cuartato que dirige el maestro Moreno.

* * *

NORKA ROUSKAYA

El día 30 reaparecerá en el Teatro Nacional la gentil bailarina y violinista Norka Rouskaya.

Ofrecerá la notable artista tres funciones solamente.

El programa de la reaparición es espléndido.

* * *

LA INTERNACIONAL CINEMATOGRAFICA

Esta acreditada Compañía prepara los siguientes estrenos en el Cine Miramar:

El rostro del pasado, La fibra del dolor, El vértigo, Hijos lejanos y La señora sin paz, por la Hesperia.

La señorita cursi, La señora Arlequín Dormitorios separados, Adiós juventud, La Lonestidad del pecado y la reina del carbón, por María Jacobini.

En la primera, cintas cómicas y estreno de la cinta "Por salvar a su hermana", por el notable actor William S. Hart.

Para el jueves de la próxima semana se anuncia el estreno de la cinta "Brazalete al pie", por Susana Armeller.

Pronto estrenará la Internacional "Codicia", en 14 episodios; "Sansón contra los filisteos", por el atleta Alfertini; "Bailarinas", por la Corwink y "La señora Arlequín", por María Jacobini.

* * *

FAUSTO

"A las mujeres", hermosa producción de Cecil B. de Milles, se propectará en las tandas de las cinco y de las nueve y 45.

En la segunda se exhibirá la conmovedora creación de Mary Pickford, "La pobre rica."

Mañana, estreno de la interesante cinta "La impulsiva", por Lina Cavalieri, en cinco actos; y "El pusilánime", por Jack Pickford.

Para el próximo jueves se anuncia el estreno de la película titulada "A los hombres."

Pronto, "El absolutista", por William S. Hart; "Fedora", por Paulina Frederick; "La llama inextinguible", por Olga Petrova; "El prisionero de Marruecos", por Douglas Fairbanks; "La condesa encantadora", por Julia Elttinge, y la serie en quince episodios, por Francis Ford, "El misterio silencioso."

* * *

ROYAL

La Cinema Films ha combinado para la función de esta noche un espléndido programa.

En la primera tanda se proyectarán las cintas cómicas "El veraneo de la familia" y "Tritones y Nereidas."

En segunda, estreno del episodio 16 de "El misterio de la mancha roja."

En tercera, estreno del octavo episodio de la serie "La casa del odio", titulado "El secreto del Amalayo."

Y en la tanda final, el drama "El juramento de un soldado", por William Farnum.

Mañana, estreno del drama "María Ana", por Vivian Martin.

El domingo, "Las memorias de un loco" y "La enfermera de la Cruz Roja muerta por su patria."

* * *

ROXANA

La notable canzonetista española Roxana reaparecerá próximamente en Margot.

La reaparción de la aplaudida artista es esperada con verdadero interés por la high life habanera.

* * *

ITARA

En la matinée y en la primera

Teatro "Campoamor"

Sábado 21. TANDAS: 11, 12.15, 2.45, 4 y 8.15.

estreno de los episodios I y 2 de la más sensacional y emocionante película

"La Sala de Bronce"

Interpretada por artistas de fama mundial como Juanita Hansen y Jack Mulhall.

Episodio 1.-"El Extraño Testamento".

Episodio 2.-"El Hombre Embozado".

Sábado 21.-5¼ y 9½: "Caprichos de Juventud" por Dorothy Phillips.

s 5396 2d-20

HOY - Teatro "NACIONAL" - HOY

Exito de la Compañía de Zarzuela y Género Festivo.

A las 8 y media. GRANITO DE SAL.
A las 9 y media. ¡DE PADRE Y MUY SEÑOR MIO!...
A las 10 y media. LA FRESA.

En las tres tandas actuará LA CORRALITO.

Mañana: "El Alegre Campesino" y "Caza de Almas."

c 5399 1d-20

Teatro MARTI

HOY, Viernes

Beneficio de los Pereda

Reestreno de la revista

Que Descansada Vida

con grandes reformas

C5362 2d.-19

JARABE DE AMBROZOIN

TOS BRONQUITIS ASMA. LARINGITIS — JARABE DE — TOS FERINA TUBERCULOSIS AFECCIONES RESPIRATORIAS

AMBROZOIN

ALIVIA LA TOS Y LA RESPIRACION DIFICULTOSA, ESTIMULA LA EXPECTORACION, ALIVIA LA INFLAMACION REPRIME LOS SUDORES NOCTURNOS, FORTALECE LA RESPIRACION Y DOMINA EL DESASOSIEGO.

JARABE DE AMBROZOIN

MERICAN APOTHECARIES COMPANY, New York

AMBROZOIN AMBROZOIN

EL TRACTOR "REPUBLIC"

ES LA SENSACION DE 1919.

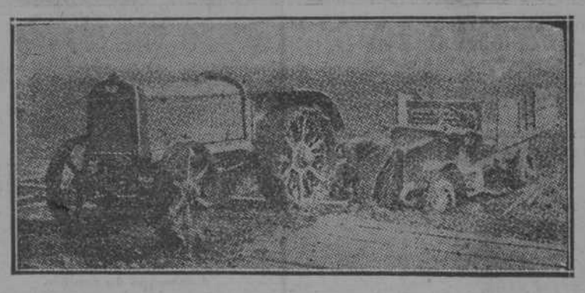

Construído y diseñado por la gran fábrica de los

CAMIONES "REPUBLIC"

la más importante y la más famosa en todo el mundo.

El éxito de los Camiones REPUBLIC, le es a usted bien conocido; el de los Tractores será aún mayor.

Los TRACTORES "REPUBLIC" son, para todos los Hacendados y Colonos, una magnífica INVERSION, no una ESPECULACION.

Rompen y cruzan con tres discos.

Tenemos en exhibición para entrega inmediata.

J. M. OTERO

Importador Exclusivo.

PRADO, 23. TELEFONOS A-4289 y A-4432. CARCEL, 19.

C 5338 1 t. 18

PALM BEACH

La tela "Palm Beach" se elabora en diversos tonos y modelos. Puede competir, por lo que a la elegancia de aspecto respecta, con los paños más costosos y descuella sobre ellos por la ligereza de peso así como la modicidad de precio.

Reune las ventajas de cualquier paño de lana pura y por añadidura proporciona al que se viste de ella

Frescura - Comodidad - Economía

"Palm Beach" es una tela sutil que puede lavarse facilmente — producto exclusivo de la Goodall Worsted Company, Sanford, Me., E.U.A. El nombre "Palm Beach" figura inscrito en la oficina de patentes de los Estados Unidos y en las de los países extranjeros. Todo traje "Palm Beach" legítimo ostenta dicho nombre y toda pieza de tela "Palm Beach" legítima lo lleva en la orilla.

De venta en todos los buenos establecimientos. Rechácense las imitaciones.

Comerciantes: en caso de que Uds., no puedan obtener la tela "Palm Beach" legítima en su localidad, diríjanse por escrito a nuestro representante.

Exijan esta marca — Palm Beach THE GENUINE CLOTH MFD. BY GOODALL WORSTED CO. SOLD BY A. ROHAUT, 229 FOURTH AVE. N.Y. — Es la legítima

THE PALM BEACH MILLS—GOODALL WORSTED CO. SANFORD, ME., U. S. A.

UNICOS FABRICANTES

A. ROHAUT, Agente de Ventas, 229 FOURTH AVE., N.Y., E.U.de A.

C. B. HAYWARD & CO., INC.

APARTADO 2051. HABANA, CUBA.

¡GANGAS! ¡GANGAS!

LIQUIDACION DE TODAS LAS EXISTENCIAS DE

"LA MIMI". - Neptuno 33.

1ª Liquidación de Verano.

C5298 1d.-20

EL CLORURO Y SUS SIMILARES, DESTRUYEN LA ROPA BLANCA.

LA LEGIA "CRUZ ROJA"

LA DESINFECTA, LA PERFUMA Y LA CONSERVA. ::

17008 21 jn

Fidelity and Deposit Co. of Maryland

COMPAÑIA DE FIANZAS

Establecida en Cuba desde el año 1899.

Se ha trasladado a Obrapía 19, esquina a San Ignacio.

Charles M. Echemendía, Administrador.

Dr. Fernando Sánchez de Fuentes Abogado Consultor.

Obrapía, 19. Apartado 509. Teléfono A-2820. Habana.

c 5344 alt 6d-18

GABRIELA BEZANZONI, la renombrada Mezzo Soprano

que actuó en la Compañía de Opera en el teatro Nacional, se presenta esta noche viernes el Cine "NIZA", Prado 97 en la gran cinta "La Princesa Stefanía". En el pórtico del Cine Exhibimos sus elegantes retratos. A pesar de pagar un gran precio para exhibir esta película, no alteraremos los precios. Función continua desde la una de la tarde hasta las once de la noche, costando solamente 10 CENTAVOS. Mañana "La casa del odio" Pronto "Los Secretos de la Orden Negra", "Mascamor", "El Misterio del millón", "El ojo del águila" y "Manos arriba".

c 5291 1d-20

TRIBUNALES

EN EL SUPREMO

RECURSO SIN LUGAR

La Sala de lo Criminal del Tribunal Supremo ha dictado sentencia declarando no haber lugar al recurso de casación que, por infracción de ley interpusiera el procesado Miguel González Franquis, labrador y vecino de Carlos Rojas, contra la sentencia de la Audiencia de Matanzas que lo condenó como autor de un delito de lesiones graves a la pena de un año, ocho meses y veintiún días de prisión correccional.

CUESTION DE COMPETENCIA

En la cuestión de competencia suscitada entre la JJurisdicción Militar y el Juez de Instrucción de Matanzas, para el conocimiento de un delito en que aparece haber incurrido el soldado del Ejército José Soler Pérez, del Escuadrón número 3 del Cuarto Distrito Militar, ha dictado auto la Sala de lo Criminal del Tribunal Supremo, declarando que es competente para conocer del caso la Jurisdicción de Guerra.

EN LA AUDIENCIA

PENSION DE LA HEREDERA DE UN LIBERTADOR

La Sala de lo Civil y de lo Contencioso administrativo de esta Audiencia, en el expediente solicitando pensión, promovido en el Juzgado de Primera Instancia del Oeste por doña Fidelia Nodarse y Urrutia, hija legítima del Teniente coronel del Ejército Libertador Ladislao Nolarse y Nodarse, pendiente de apelación oída libremente a la promovente contra el auto que declaró no tener derecho a la pensión; ha fallado revocando dicho auto y acordando que por haber muerto Nodarse y renunciado su derecho los otros hijos la promovente tiene derecho a disfrutar del Tesoro Público una pensión anual de mil quinientos pesos.

OTRA PENSION

La propia Sala de lo Civil y de lo Contencioso administrativo de esta Audiencia, en el expediente solicitando pensión promovido en el Juzgado de Primera Instancia del Norte por Manuel Hernández González, como soldado del Ejército Libertador, pendiente de apelación oída libremente al promovente contra el auto del Juzgado que declaró no haber lugar a la pensión solicitada; ha fallado confirmando la resolución apelada, sin hacer especial condenación de costas ni declaratoria de temeridad ni mala fe.

SENTENCIAS

Por las distintas Salas de lo Criminal se han dictado estas sentencias:

Condenando a Avelino Fernández Blanco, por imprudencia temeraria, a seis meses de arresto mayor.

A Arturo Sánchez Zamora, por estafa, a cuatro meses de igual pena.

Absolviendo a Antonio Rodríguez, por infracción de la Ley Electoral.

CONCLUSION FISCAL

En escrito de conclusiones provisionales elevado a la Sala Tercera de lo Criminal de esta Audiencia, la representación del Ministerio Fiscal tiene interesada la imposición de la pena de seis años un día de presidio mayor para el procesado Julio César Coronado y Burgos, como autor de un delito de hurto, así como una indemnización al perjudicado mediante el abono de ochenta p ocho pesos.

SEÑALAMIENTOS PARA HOY

SALA PRIMERA

Adolfo Suret Díaz, por lesiones Defensor: doctor Demestre.

Apolinar Trueba Marquet, por disparo. Defensor: doctor Arango.

SALA SEGUNDA

Manuel Monterino Paz, por lesiones.—Defensor: doctor Portela.

Francisco Lefredo, por lesiones. Defensor: doctor Mármol.

Rafael Más Armiñón, por infracción de la Ley Electoral. Defensor: doctor Rodríguez de Armas.

SALA TERCERA

Andrés Porto y Tomás Vera Rodríguez, por robo. Defensor: doctor Alzugaray y Candia.

Francisco Morejón, por atentado. Defensor: doctor Celorio.

José Cabrera, por disparo. Defensor: doctor Candia.

SALA DE LO CIVIL

Norte. Expediente sobre accidente del trabajo sufrido por Bernabé García. Accidente del trabajo. Ponente, Cervantes. Letrados, Mendoza y Guerra. Mandatario, Illas. Parte.

Sur. Eutiquio Treceño y Alonso, contra Mario Ramiro y Barbarrosa, sobre cumplimiento de contrato. Menor cuantía. Ponente, Cervantes. Letrados, Santos Jiménez. Parte.

Sur. Teodomiro del Río, contra Eduardo G. Solar. Menor cuantía. Ponente, Cervantes. Letrados, Cabrera y Soublets. Mandatario, Illas. Procurador, Yaniz.

Sur. Antonio Laserna, contra la Empresa de los Ferrocarriles Unidos de la Habana y Almacenes de Regla Limitada, por indemnización de daños y perjuicios. Mayor cuantía. Ponente, Cervantes. Letrados, Bustamante y Cárdenas. Procurador, Granados. Parte.

HABEAS CORPUS

Señalamiento para hoy. Visto el recurso de Habeas Corpus establecido por el doctor José Puig y Ventura a favor del procesado en causa por homicidio, Cándido Ruiz Maza.

NOTIFICACIONES PARA HOY

Letrados:
Viondi, Márquez, Campos, Urquiza y Román.

Procuradores:
Barreal, Llama, Carrasco, Pérez, Illa, Daumy.

Mandatarios y partes:
Acosta, Clotilde Reina, José Fer, Sonora, Pérez Abreu.

NOTICIAS DEL MUNICIPIO

Las reuniones familiares

Con motivo del suceso ocurrido días pasados en una reunión familiar que se celebraba en Puerta Cerrada número 10, el Alcalde ha dictado un decreto disponiendo que para la celebración de reuniones familiares se requiera la presentación por los interesados del correspondiente informe del Capitán de la estación de policía de la demarcación.

La Comisión de Hacienda

Para hoy, a las tres de la tarde ha sido convocada a sesión la Comisión de Hacienda del Ayuntamiento.

Se someterá a su aprobación el dictamen del Ponente sogre el proyecto de presupuesto del próximo ejercicio

Por dicho informe se fija la cuantía del presupuesto en unos seis millones de pesos.

La prolongación de la calle de Animas

Se encuentra a informe del Letrado Consultor, señor Acosta Baró, un expediente sobre demolición de una casa de madera que obstruye la prolongación de la calle de Animas. El propietario de la misma reclama la correspondiente indemnización, puesto que aunque se dice que la casa está situada en terrenos que corresponden a la calle, él alega que la construyó con licencia del Ayuntamiento.

Lo que se trata de determinar ahora es si dicho propietario tiene o no derecho a la indemnización.

¡KABALAS..!

Para jugar con éxito a la Lotería Nacional. El autor de esta obra ha logrado sacarse tres veces el premio mayor. Contiene combinaciones según la edad, nombre y sexo de cada persona. Tiene una lista de los números premiados en el 1o. 2o. y 3er. premios desde la fundación de la Lotería. No es una farsa vulgar, sí una obra de verdadera investigación matemática. Precio $1. Exito garantizado o se devuelve el dinero. Librería de A. de Lorenzo. Neptuno, 57. Habana. Interior franco de porte.

C 5401 1d-20

Teatro MARTI

HOY, Viernes

Beneficio de los Pereda

Estreno de la pantomima

UNA NOCHE EN MAXIM

C5362 2d.-19

Cuban Telephone Company

La Directiva, en Junta celebrada el día 16 de este mes ha declarado un Dividendo trimestral de 2 por ciento para las Acciones Comunes y de 1 y medio por ciento para las Preferidas, a los Accionistas que lo sean en 30 del corriente, entendido el trimestre de 1o. de Abril al expresado 30 de Junio del año actual.

Dicho Dividendo trimestral se pagará el 15 de Julio próximo por medio de check, que se remitirá a domicilio, según costumbre; y los libros de transferencias se cerrarán en 30 del presente mes.

Habana, Junio 17 de 1919.

C. L. PARRAGA,
Secretario.

C5374 3d.-20

NINGUN MUEBLE ES MAS DECORATIVO

NI IMPARTE MAS ALEGRIA A UNA HABITACION QUE EL DE MIMBRE

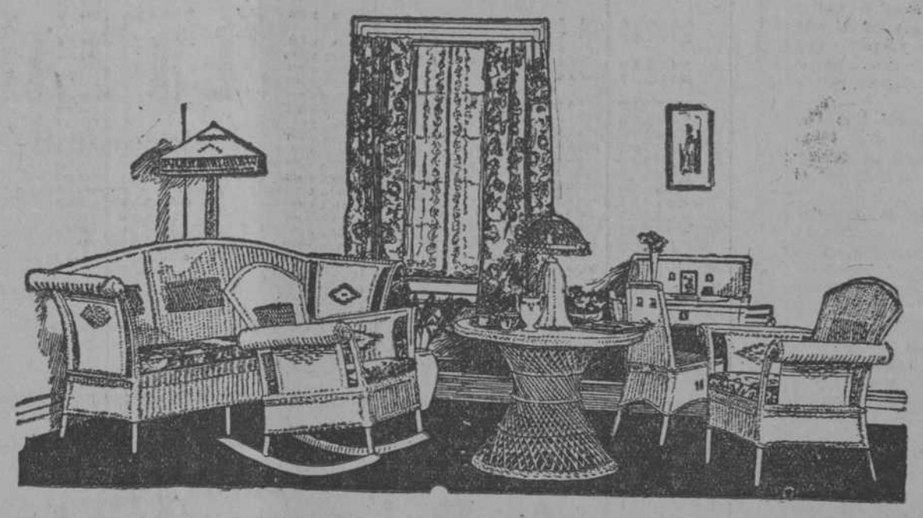

Tenemos un juego como el ilustrado, esmaltado en gris claro, fileteado en violeta, compuesto de 1 sofá doble, 3 sillones, 1 butaca, 1 escritorio con su silla, 1 mesa, 1 lámpara de pie, 1 vagoneta para té o licores. De líneas bajas; las piezas son de cómodos asientos. Tapizadas en cretonas de legítimo lino de dibujos preciosos y suaves colores. Construído del mejor mimbre.

NUESTROS JUEGOS DE MIMBRES

Son únicos por sus estilos, esmaltes y por la admirable y artística combinación de las lindas cretonas de sus tapices, cuyo brillante colorido y preciosos diseños guardan la más perfecta armonía con las pinturas del mueble.

LE INVITAMOS A EXAMINAR LA CALIDAD Y BUEN GUSTO DE ESTOS MIMBRES

FRANK ROBINS CO.
• HABANA •

Por eso ha pasado el asunto al Letrado Consultor.

El Presidente en Cárdenas

Junio 17.

El sábado llegó en el yate presidencial "Hatuey" a Cayo Blanco, a la entrada de nuestro puerto, el señor Presidente de la República, a quien acompaña en la excusión de pesca que realiza, durante breves días, distinguidas personas de su amistad

Hoy por la mañana el general Menocal se trasladó a Varadero en el guardacostas "Villas", que cubre el servicio de vigilancia por estas aguas, volviendo a bordo del "Hatuey" a las pocas horas.

Durante su permanencia en Varadero llevó a cabo la firma de la escritura de compra de una porción de terreno en el balneario y dejó arreglados determinados particulares relacionados con su próxima estancia en el Gran Hotel.

CONSEJO PROVINCIAL

En sesión extraordinaria aprobaron ayer los señores consejeros el acta donde constan los presupuesto aprobado para el ejercicio de 1919-1920. acordándose dar por terminado el próximo lunes la presente legislatura

Acuerdo suspendido

El señor Gobernador ha suspendido un acuerdo del Ayuntamiento de Melena del Sur, por el cual resultaban alterados los créditos para servicios municipales.

Acuerdo suspendido

El señor Gobernador ha suspendido un acuerdo del Ayuntamiento de Melena del Sur, por el cual resultaban alterados los créditos para servicios municipales.

Sentencia absolutoria

Como consecuencia de la querella establecida por la Compañía de Cervezas "La Tropical" y "Tívoli" contra nuestro estimado amigo el señor Francisco Romagosa, como propietario de una fábrica de gaseosas establecida en Manzanillo y en la cual se ha venido utilizando las botellas vacías para el producto de dicha industria de la Sociedad denunciante, la Audiencia de la capital de Oriente acaba de dictar la esperada sentencia absolviendo al referido señor Romagosa, a quien felicitamos

Suscríbase al DIARIO DE LA MARINA y anuncíese en el DIARIO DE LA MARINA

Compañía Nacional 'Crédito Hipotecario de Cuba'

SOCIEDAD ANONIMA

Amargura, 11. Teléfono A-3094.

HABANA

CONVOCATORIA

Cumpliendo acuerdo del Consejo Directivo y de conformidad con lo que dispone el artículo 39 de los Estatutos vigentes, por la presente convoco a los señores accionistas para la Junta General Ordinaria que ha de celebrarse el día 30 de este mes de Junio en curso y en la que habrán de discutirse y resolverse los asuntos determinados en el artículo 43 de dichos Estatutos; y los cito para que, a las 2 p. m. de ese día concurran, para tal objeto, al Salón de Juntas del edificio social, Calle de Amargura número 11.

Habana, 18 de Junio de 1919.

ANTONIO ORTEGA JIMENEZ,
Presidente p. s. r.

C5372 1d.-20

UN TONICO GENERAL

TONIKEL

Y RECONSTITUYENTE

PARA ANEMIA, CLOROSIS, MALA NUTRICIÓN, TUBERCULOSIS, COREA, AMENORREA, NEURASTENIA, MAL DE BRIGHT Y CONVALECENCIA DE LA GRIPE, DE PULMONÍA Y DE FIEBRE TIFOIDEA.

CEBADA

BROOKS

Alimento ideal para niños, madres que crían, y convalecientes

La cebada en granos siempre tiene polvo, cucarachas y otros insectos. Eso es lo que le da usted a su hijo.

LA CEBADA

BROOKS

Tiene todos los usos de la cebada perlada. Se vende en latas de media, y una libra. Use la que quiera, y guarde el resto.

LA CEBADA

BROOKS

Es el mejor alimento de las criranderas para aumentar la calidad y cantidad de la leche.

BROOKS
BABY BARLEY

Se vende en todas las boticas y tiendas de víveres.

Obrapía 74. Tel. A-4515
Apartado 338

Matas Adv. Agency 12885.
C5319 5d.-18

DEBILIDAD PULMONAR

debida al frecuente estado catarral, es el principio porque se desarrolla la tisis con sus terribles consecuencias. Tómese enseguida

Elixir "Morrhualta"

Ulrici (New York)

que además fortalece, cura la anemia, engorda y abre el apetito.

Sanatorio de Dr. Pérez-Vento

PARA ENFERMEDADES MENTALES Y NERVIOSAS.

Unica y exclusivamente se admiten señoras, calle de Barreto número 62, Guanabacoa. Teléfono 5111.

Informes y consultas, calle de Bernaza número 32, Habana. Tel. A-3643

c 5123 in 12 jn

OBJETOS PARA REGALOS

Artículos de metal plateado, plata de ley, carteras, relojes, bolsas, manicures, cubiertos, joyería de oro de 14 k. y 18 k., medallas, cadenas, plumas de fuente, máquinas de afeitar, juegos de tocador, café, etc. Muchas novedades, precios reducidos

Teléfono A-7583. EL PARTHENON. Obispo 106. Habana

c 5200 adt 2d-13 2t-20

FOLLETIN 103

OSCAR Y AMANDA

NOVELA ESCRITA EN INGLES

POR

REGINA MARIA ROCHE

TOMO II

(De venta en la librería "La Moderna Poesía." Obispo, 133 y 135)

(Continúa)

niendo al mismo tiempo la mano en la guarnición de la espada.

—Tirad, dijo Belgrave, con semblante desparvorido, la muerte me librará del horror que me tengo a mí mismo; la muerte de vuestra mano es preferible al fin ignominioso que me espera; pues habéis de saber que ayer noche hice una muerte.

Sir Carlos le miró asombrado.—Sí, dijo él; soy reo de una muerte. Pasadme; no levantaré la mano contra vos. Mirad como la impiedad atentar a una vida como la vuestra, consagrada toda entera a la práctica de acciones virtuosas, y de privar a los infelices del apoyo que hallan en vos.

Estremecido Sir Carlos a este extraño discurso, y conmovido al mismo tiempo, pidió la explicación de todo; y puesto Belgrave por decirlo así, en tortura por su propia conciencia, sintiendo algún alivio en descansarla, confiando sus inquietudes a un hombre como Sir Carlos, le contó los artificios empleados contra Emilia, y contra Amanda, y le descubrió un tejido de horrores.—No, dijo Sir Carlos, después de haberle escuchado, sería una crueldad y una cobardía tirar a aquel sobre quien el brazo de la justicia se halla levantado. ¡Ojalá que el arrepentimiento aparte de vos el castigo!

La alegría de Sir Carlos, al ver a Amanda justificada no puede describirse. Un padre tierno que ha hallado un hijo querido que creía perdido, no puede sentir un placer más extraordinario. Al día siguiente por la mañana, luego que fué posible entrar en casa de Mistriss Connel se fué allá, y tuvo la satisfacción de saber, que Amanda dormía todavía con un sueño muy tranquilo del cual se esperaba los mejores resultados. Contó a Rusbrook y a las mujeres todo cuanto había pasado la noche anterior entre él y Belgrave, y les comunicó su alegría, de la cual participaron, y de lo que estuvieron contentísimas, no tanto por él como por Amanda. Mistriss Rusbrook y Emilia habían pasado al lado de su cama toda la noche anterior que había sido muy mala: pero hacia la mañana Amanda había cogido un sueño profundo. Era más de medio día cuando despertó; al principio solo sintió una languidez agradable, sin tener una idea distinta de su situación. Presentósele a la memoria esto, y la inquietud de saber dónde estaba. Sólo se acordaba del momento en que había encontrado a Sir Carlos y nada más. Abrió poco a poco la cortina, y con un indecible placer vió a Emilia sentada a los pies de la cama la cual se levantó al instante, y besándola con transporte le preguntó cómo se hallaba. ¡Oh! qué dulce y deliciosa fué esta voz para Amanda! la música más armoniosa no la habría dado tanto gusto. Su corazón le habría estado lleno y sus ojos se saciaban de la benevolencia que difundían las atenciones de Emilia. Al fin, con una voz todavía débil, dijo: —No puedo dudar que estoy a salvo, pues que Emilia está conmigo.

Mistriss Rusbrook, que había ido con su marido, entró al mismo tiempo. Su satisfacción al ver restablecida a Amanda era tan grande como la de su hija; pero la memoria de su conducta pasada le hacía estar un poco apartada. Por fin, acercándose la dijo: —Me avergüenzo y siento toda mi vida haber podido dudar de vos, pero el haber conocido vuestra inocencia, a nadie puede dar tanto gusto como a mí.

—¡Mi inocencia conocida! repuso Amanda levantando la cabeza. ¡Justos cielos! ¿y cómo? ¿por qué medios? decidmelo, os suplico. Mistriss Rusbrook se apresuró a complacerla, y le contó todo lo que había oído decir a Sir Carlos. Esta relación reanimó del todo a Amanda pero sus lágrimas, al escucharla, corrían, y experimentaba gran emoción. Mistriss Rusbrook se alarmó, y la exhortó a que se calmase.

—No os den pena estas lágrimas, dijola Amanda, que no me hacen mal alguno. Hace mucho tiempo, muchísimo que no he llorado de alegría, y levantando los ojos al cielo pidió a Dios las más selectas bendiciones y la más cumplida recompensa, por la generosidad de Sir Carlos, y su beneficencia por los Rusbrook. Tranquila sobre su propia volviése a ocupar con más inquietud sobre la de Oscar, y no obstante las representaciones de Mistriss Rusbrook, que temía no hiciera más de lo que sus propias fuerzas le permitían, se levantó después de comer, para ir a la sala, determinada a hacer saber a Rusbrook y a Sir Carlos, cuya conducta generosa con ella merecía toda su confianza, los verdaderos motivos de su viaje a Londres, igualmente que todos los hechos que era necesario supiesen y suplicarles hiciesen todas las pesquisas posibles para averiguar el paradero de su hermano.

Emilia le ayudó a vestir y le dió el brazo para ir a la sala. Sir Carlos había permanecido en la casa todo el día y cuando ella entró, salió a recibirla y recogió una mirada tierna y compasiva. Su debilidad y su palidez daban testimonio de los estragos que en ella hicieron los dolores del alma y la enfermedad. Las miradas de Sir Carlos expresaban sus sentimientos más que sus discursos, aunque se exprimiese con el acento de la ternura, y que su mano temblase al estrechar contra su pecho la de Amanda.

—Sir Carlos, le dijo, el agradecimiento que tengo por vuestras bondades es superior a toda expresión, y sólo cesará con mi vida. Sir Carlos la suplicó que no hablase de agradecimiento.—He trabajado para mí mismo, decía, en todo cuanto he hecho por vos; pues yo no puedo ser feliz no viéndolo vos.

Rusbrook se acercó a darle las gracias: pero desvió, lo mismo que Sir Carlos, el asunto de la conversación. La idea de que en lo sucesivo estaría en seguridad, y las atenciones de que era objeto, le daban una tranquilidad de la que no había gustado hacía mucho tiempo. Gozaba mejor de su seguridad presente al acordarse de los pasados peligros, viendo la felicidad de Rusbrook le costaba mucha dificultad en detenerse a dar los justos elogios a aquel que era el autor de ella; pero juzgaba del corazón de Sir Carlos por el suyo, y se privaba de alabarle, persuadida de que preferiría la silenciosa estimación del corazón a todos los aplausos que se le pudiesen dar.

Después del té, habiéndose quedado solos en la sala Sir Carlos, Rusbrook y Emilia, Amanda les hizo la confidencia que había resuelto. Todos la oyeron con gran atención y mucha admiración y compasión; cuando hubo acabado, Sir Carlos y Rusbrook le declararon la resolución que tenían de servirla. El último, que había manifestado una gran emoción durante su narración, aseguró que no tardaría en darle bien pronto noticias de su hermano.

—¡Oh cielos! exclamó Amanda, ¿habéis sabido, en efecto, alguna cosa de él?—Calmaos, mi querida señora, la dijo él tomándola las manos con el aire más obsequioso y afectuoso. Sí, he sabido alguna cosa; pero... —¡Pero qué! dijo Amanda aumentándose su conmoción. —¡Ah! contestó, también ha tenido sus penas en la carrera de la vida, pero pensad que estas penas han pasado, y el contarlas no os cause nuevos sufrimientos.—¡Oh! decidme, os lo ruego, replicó Amanda, ¿a dónde está? ¿le veré?—Sí, contestó Rusbrook, le veréis, y para no teneros por más tiempo suspensa, está, de algunos meses a esta parte, en una horrible prisión, de la misma que acaba de sacarme la generosidad de Sir Carlos; que se ausentó sin decir nada.

—¡Ay hermano mío! exclamó Amanda llorando. Sólo ayer por la noche, continuó Rusbrook, supe que era vuestro hermano, porque ignoraba vuestro verdadero nombre. Se lo he dicho a Sir Carlos, el cual ha ido esta mañana a verle, y creo que os lo traerá aquí; pero os debéis esperar encontrarlo muy mudado; mas con su libertad y su fortuna recobrará prontamente su salud. Escuchemos. Oigo alguno en la escalera.

Amanda probó a levantarse, y volvió a caer sobre la silla. Abrose la puerta y entra Sir Carlos seguido de Oscar. Aunque preparada a verle mudado, le hizo sensación la alteración que vió en él, pálido, flaco, sus hermosos cabellos en desorden, venía envuelto más bien que vestido en un capote viejo de soldado. Al acercarse Amanda se levantó. ¡Amanda, mi querida hermana! exclamó. Esta se adelantó hacia él con paso seguro, y dejándose caer en sus brazos dió libre curso a las lágrimas de alegría. Oscar la estrechaba contra su corazón; la miraba estático; pero su alegría se disminuyó, cuando observó la alteración de su cara tan sensible en él por ella, como ella por él: pues las facciones de Amanda, pálida y abatida por las desgracias, sus vestidos de luto anunciaban sus padecimientos y la irreparable pérdida que ambos habían tenido desde su última entrevista.

—¡Ay padre mío, decía Oscar gimiendo, la última vez que vi a mi hermana estabais con nosotros! diciendo estas palabras estrechaba a Amanda más fuertemente contra su corazón, como que le era más querida por la pérdida cuya memoria recordaba.

—No podemos menos de llorarle, contestóle Amanda. Sin embargo, si hubiese vivido, ¡qué tormentos no hubiera sufrido, testigo de las desgracias de sus hijos sin poderlas aliviar!

—Vamos, dijo el capitán Rusbrook, cuyos ojos húmedos como los de todos los presentes, manifestaban cuanto les afectaba esta escena, no emponzoñemos nuestra dicha actual con memorias dolorosas de las desgracias pasadas.

Luego que Oscar y Amanda comenzaron a estar más calmados, los dejaron solos, y Oscar satisfizo los vivos deseos de su hermana, contándole cuanto le había sucedido después que se hubieron separado en Dublin. Principió por la afición que tomó a Adela y los acaecimientos que se la hicieron perder; pero nuestros lectores sabiendo ya esta parte de nuestra historia, sólo pondremos aquí su querella con Belgrave del modo que la contó a su hermana.

CAPITULO LV

—Partí de Enniskilling, dijo Oscar, con el mayor desconsuelo, porque me iba con la idea de que no volvería a ver más a Adela. Sin embargo de este sentimiento me alegré de que ella no siguiese a su marido, pues habría sido aun más horrible para mí, verla como mujer de Belgrave. Si el desastre sucedido a mi amor hubiese sido efecto de su indiferencia, mi orgullo me habría ayudado a sostener este golpe, pero saber que Adela había tenido por mí los sentimientos que yo tenía por ella, esta idea alimentaba y agravaba mi dolor. El pensamiento de la felicidad que hubiera podido alcanzar, me hacía insensible a toda la que podía todavía encontrar. Llenaba los deberes de mi obligación maquinalmente y sin gusto: evitaba la sociedad tanto como podía, por hallarme incapaz de sostener las chanzas de mis camaradas sobre mi melancolía.

En el verano en que fuisteis a Irlanda enviaron a mi regimiento a Bray. Una situación pintoresca me proporcionaba muchos paseos agradables y solitarios a teníamos allí un recluta, cuyos modales y carácter eran para nosotros un objeto de admiración y de conversación. Parecía ser de una esfera superior a la común: jamás he visto más bella figura. Los oficiales hicieron inútiles esfuerzos para saber quien era, o lo que había sido. Lo que le hacía aun más interesante, era una joven y hermosa mujer que, como él, parecía ser de un estado superior; pero que, lo mismo que su marido, se acomodaba a su situación, si no con alegría, a lo menos con resignación.

María trabajaba para casi todos los oficiales: Enrique era exacto en sus deberes y ambos amados y aun respetados. En mis paseos solitarios sorprendía muchas veces a esta desgraciada pareja, que buscaba como yo la soledad para abandonarse en su dolor, y llorar juntos, a lo que parecía, a la memoria de un tiempo más feliz. Muchas veces les veía fijos los ojos con ternura mezclada de dolor sobre el niño que María criaba, como afligiéndose del destino que le esperaba.

Era María demasiado hermosa para no atraerse las miradas de Belgrave. Según la situación en que aquella se hallaba creía éste que sería una conquista fácil: pero se engañó, pues, desechó sus proposiciones con indignación y aun con horror. Quería ella que su marido no lo supiese, pero bien pronto se lo dijeron sus compañeros y camaradas que habían visto muchas veces que el coronel perseguía a María. Entonces fué cuando sintió amargamente lo desgraciado de su situación. Estaba bien seguro de su mujer; habíale dado pruebas nada equívocas de su tierna afición, pero temía los insultos del coronel; mas la vigilancia de uno y de otro la puso a cubierto.

SERVICIO CABLEGRAFICO MUNDIAL

Hojeando nuestra colección

HACE 85 AÑOS

VIERNES 20 DE JUNIO 1834

El Excmo. señor Presidente, Gobernador y Capitán General ha hecho insertar lo siguiente:

"A las siete de esta mañana se me dió parte por el oficial comandante de la Guardia del Bibac, que a la oración de la noche de ayer fué conducido preso el negro Alejo Rodríguez, que acababa de robar tres piezas de muselina en la tienda titulada "La Provisional," sita haciendo esquina a las calles de Amargura y Aguiar, y que acometió con un cuchillo a uno de los dependientes de la tienda; dispuse la formación de sumaria inmediatamente, y evacuada dentro de cuatro horas por el comisario de Santa Teresa, a quien la consulté, resultó suficientemente probado el robo y la portación del arma y pasadas las diligencias a consulta del señor Consejero honorario auditor de guerra: he sentenciado a Alejo Rodríguez a que sufra cincuenta azotes en la Picota y a seis años de presidio en conformidad de lo que previene la pragmática y Reales Ordenes"...

HACE 50 AÑOS

DOMINGO 20 DE JUNIO 1869

El mercado de azúcar cierra con alguna desanimación, cotizándose el número 12 para el extranjero de 8 y medio a 8 y tres cuartos reales arroba contra 8 y 8 y un octavo reales en la correspondiente semana del año anterior. Lo exportado en la semana sube a 40,962 cajas y 335 bocoyes contra 31,103 de las primeras y en lo que va del año a 798,384 cajas y 23,741 bocoyes, contra 773,575 de las primeras y 16,361 de los segundos en igual período de 1868

HACE 25 AÑOS

MIERCOLES 20 DE JUNIO 1894

Nuevos libros.

Por el último vapor correo de la Península se ha recibido en La Poesía, Obispo 135, las obras siguientes: Lefebre: Diccionario de Electricidad; Thorold, Sentido económico de la Historia; Ruben, Derecho Romano; Galiano, Guerra civil de España; Letamendi, Clínica General; Nocedal, La Guerra de Melilla; Pedreira, El regionalismo en Galicia; Buret, La Tierra prometida; y las novelas Fatalidad, Su amado Discípulo y Sagrado Sacerdocio.

Información cablegráfica

(Viene de la PRIMERA PLANA)

tión de confianza, con motivo de la política exterior del gobierno. La votación se verificó en sesión secreta.

Anteriormente el Primer Ministro al dirigirse a la Cámara dijo:

"Las cuestiones que Italia tenía pendientes con Rusia y Austria han sido resueltas de una manera que yo considero, tomanod todo en cuenta, satisfactoria."

Insistiendo en una sesión secreta, el Primer Ministro declaró que el gobierno necesitaba mayor confianza por lo cual presentaba su moción.

Los socialistas inmediatamente se opusieron a esto.

ORLANDO DIMITIO

Roma, Junio 19.

El gobierno italiano dimitió esta tarde después de un voto adverso contra él en la Cámara de Diputados.

El Primer Ministro Orlando al anunciar su dimisión y la del gabinete dijo que el Rey Victor Manuel había reservado su decisión acerca de si se aceptaría o no la renuncia.

UN PLEBISCITO ALEMAN PARA DECIDIR LA FIRMA DEL TRATADO

Berlín, Junio 19. (vía Copenhague)

La Asamblea Nacional alemana resolverá su decisión final sobre el tratado de la paz, el sábado, según noticias privadas recibidas aquí de Weimar.

Según todas las probabilidades, la Asamblea resolverá ordenar un plebiscito.

Si la Asamblea Nacional alemana ordena un puebiscito sobre el tratado de paz el sábado la votación tendrá que verificarse de manera que la contestación alemana llegue a los aliados en París a las seis y cuarenta y cinco minutos de la tarde del lunes, hora de París, a menos que los alemanes pidan a los aliados concedan una nueva extención del plazo dentro del cual deberán contestar.

A fines de abril se decía desde Berlín que el gobierno alemán tenía todos los aparatos listos para una elección o plebiscito sobre los términos de la paz. En esa fecha fuentes cercanas al gobierno alemán declaraban que semejante plebiscito podría completarse n toda Alemania en cuarenta y ocho horas. La cuestión de un plebiscito en Alemania desde entonces no se ha suscitado.

Desde la elección de Noviembre todas elecciones importantes de Alemania se han celebrado los domingos.

EL TRATADO DE PAZ EN AEROPLANO

París, junio 19.

El tratado de paz según ha sido entregado a los delegados alemanes el 16 de junio, con la revisión y correcciones hechas desde que se formuló el original, se publicará mañana en París y en Londres.

Un aeroplano salió de Aeródromo de Buce, cerca de París, hoy, llevando cuarenta y cinco copias del documento revisado a Londres.

MAS SOBRE EL VIAJE DEL R-34

Edimburgo, junio 19.

A menos que se calme el viento hoy, el gigantesco dirigible inglés R-34 no regresará a su base sino hasta la mañana del viernes. A las once de esta mañana su comandante decía que se hallaba a ciento treinta millas de la costa escocesa, en medio de un fuerte viento, pero que su barco se portaba admirablemente.

Se han dado órdenes al comandante del dirigible para que recorra el mar del Norte hasta que mejoren las condiciones para el aterrizamiento.

AGASAJOS A WILSON EN BRUSELAS

Bruselas, junio 19.

El Rey y la Reina de los belgas dijeron adiós al Presidente Wilson y su esposa esta noche espués de una jornada de ceremonias y paseos que pusieron a prueba las energías de todos los miembros del séquito americano.

El Presidente pronunció tres discursos, recorrió los campos de batalla extensamente, asistió a un almuerzo y a una comida oficial dada por el Rey.

Si hubiera habido alguna duda respecto al sentimiento entre americanos y belgas, habría desaparecido en la Cámara de los Diputados, cuando el Presidente fué calurosamente aplaudido por los miembros y los que ocupaban las tribunas públicas.

Con frases sencillas p francas hizo ver a sus oyentes que América no estaba tratando con el pasado; que este momento es el oportuno para los créditos y que existe el propósito de exterderlos.

La presencia del Presidente Wilson en la Cámara fué el número más importante del programa del día; pero quedó eclipsada por la recepción que le di óel burgomaestre Max en la casa consistorial después. El burgomaestre, que había desafiado a los alemanes, dió la bienvenida a los huéspedes en presencia de una reunión de prominentes ciudadanos de la capital, exclamando:

"Vosotros representáis a un noble pueblo, cuya ayuda generosa ha salvado a muchos millones de seres humanos del hambre, y cuya labor prodigiosa ha hecho de los Estados Unidos la mayor despensa y el mapor arsenal de la Entente."

SEIS MIL ESTUDIANTES CHINOS Y JAPONESES DETENIDOS

Amoy, junio 19.

Noticias de Fuchow dicen que seis mil estudiantes han sio arrestados y detenidos por las autoridades chinas y japonesas.

LAS LEGACIONES FRANCESAS EN BRASIL Y BELGICA ELEVADAS AL RANGO DE EMBAJADS

París, junio 19.

La Cámara de Diputados adoptó hoy por unanimidad una resolución elevando las legaciones francesas en Brasil y Bélgica al rango de Embajadas.

El diputado Raiberti, al hablar sobre la resolución, pidió que la votación fuese unánime, como homenaje a la noble y valerosa Bélgica p testimonio de la alta estimación que Francia profesa al Brasil.

LOS VUELOS TRASATLANTICOS

St. Johns, junio 19.

Aunque falta el anuncio oficial, prevalecía aquí esta noche la impresión de que la máquina Alliance que proyecta un vuelo ininterrumpido desde Terranova a Irlanda lo mismo que el aeroplano Boulton and Paul, se retirarán de la competencia transoceánica, ya que la ruta ha sido cubierta por el Vickers-Vimy piloteado por el capitán Jack Alcock y el teniente Whitten Brown.

La máquina Handley Page en Harbor Grace y la Martinsyde en Quidividi sin embargo todavía se proponen arrancar, aunque la primera puede dirigirse a Londres en un esfuerzo para batir el record de distancia de Alcock y la última a Irlanda para batir el record de velocidad.

LA DELEGACION ALEMANA EN CONTRA DE LA FIRMA DEL TRATADO

Berlín, Junio 19.

La delegación alemana de la Paz apoya unanimente al Conde Von Brockdorff Rantzau en su oposición a la firma de los términos de la paz, según los corresponsales de los periódicos de Berlín en Weimar.

Un memorial preparado por los delegados en el tren al salir de Versalles pide que se rechacen los términos El tenor "hostil" de la réplica, se arguye en este memorial justifica semejante acto, y dicese que a menos que el Conde Von Brockdorff-Rantzau logre persuadir al gabinete él y la entera delegación se retirarán presentando el Conde su renuncia como Ministro de Relaciones Exteriores.

EN FAVOR DE LA FIRMA

Berlín, Junio 19 (Por la Prensa Asociada)

Un despacho a la Nue Berliner Tageblatt procedente de Weimar, dice que Matias Erzberger, jefe de la Comisión del Armisticio, Gustav Noske, Ministro de Defensa, Herr Weisell, Ministro de Economía, Herr Schmidt, Ministro de Subsistencias, y Herr Bauer, Ministro del Trabajo, todos están en favor de firmar el tratado de paz, mientras que el noventa por ciento de los socialistas de la mayoría, el 75 por ciento de los clericales, el 30 por ciento de los demócratas y todos el bando independiente están dispuestos a ceder.

El corresponsal predice que el gabinete renunciará y dice que el Conde Von Berntorff, ex-Embajador en los Estados Unidos, sucederá probablemente al Conde Von Brockdorff Rantzau como enviado Versalles.

Coblenza, miércoles Junio 18.

En un artículo "Obligados a Firmar", reproducido en Coblanza de periódico que se publican en la parte no ocupada de Alemania Herrman Vollmann, prominente miembro de mócrata-social de la Asamblea Nacional dice que cree que Alemania aceptará las condiciones de la paz.

Herr Volmann dice que la opinión favorable a la firma del tratado va robusteciéndose por horas en todas las clases del pueblo, excepto los nacionalistas alemanes. Sostienen que las fuerzas contra las cuales se halla Alemania impotente la obligaran a aceptar una paz que ella "jamás podrá admitir como justa".

COMENTARIOS DE LA PRENSA SOBRE LA FIRMA DEL TRATADO

Berlín, Miércoles, Junio 18.

Die Freiheit y la Vossische Zeitung son los únicos periódicos de Berlín que están en favor de firmar el tratado de paz.

Die Freiheit, organo de los socialistas independientes, advierte al gobierno que no debe persistir en su política provocadora, ni enamorarse de la idea de una dictadura militar. Declara que los independientes rechazan toda responsabilidad de lo que pueda ocurrir en el inerior y el exterior como resultado de la negativa a firmar el tratado.

El único comentario del periódico pan-germano Dutsche Zeitung es 'que vengan".

LA CONCENTRACION MILITAR ALIADA EN EL FRENTE DEL RHIN

Coblenza, Junio 18 (Por la Prensa Asociada)

La concentración de tropas americanas, inglesas, francesas y belgas, empezada por orden del Mariscal Foch como preparativo para avanzar más en Alemania estará completa el sábado día en que varios centenares de soldados aliados estarán dispuestos a marchar hacia Berlín si los alemanes no firman los términos de la paz.

Piezas de artillería y grandes carros con varias clases de material de guerra se están moviendo al través del Rhin, en Colonia, Coblenza, Muguncia y los demás puntos dentro del territorio ocupado.

En el aérea americano hubo marcada actividad especialmente entre las divisiones primera y segunda que sostiene la cabeza del puente. En la margen izquierda del Rhin las divisiones tercera y cuarta completaron los detalles de menor importancia para avanzar si llega la hora.

La cuarta división que había recibido órdenes para la repatriación hace varias semanas y había entregado todo su equipo, se está volviendo a equipar para acción posible.

EL VUELO DEL R-34 HA SIDO POSPUESTO

Londres, Junio 19.

El vuelo del dirigible inglés R-34 en dirección a América se ha pospuesto definitivamente hasta que Alemania determine lo que debe hacer respecto a los términos de la paz.

Si Alemania se niega a firmar, según dice un oficial el vuelo del R-34 será en dirección del Este en vez del Oeste.

Los barcos aereos que ahora están efectuando un vuelo demostrativo sobre Alemania regresarán a sus bases esta noche y permanecerán allí hasta que se anuncie la decisión alemana "Las bombas y las ametralladoras eran innecesarias en el vuelo actual, dijo el oficial, pero si tienen que tomar rumbo hacia el Este, tal vez sean necesarios esos adminiculos".

EL VIAJE DE BUENOS AIRES A LA COSTA DE SUR AMERICA

Panamá, Junio 19.

El viaje al través de Sur América desde Buenos Aires hasta los puertos de la costa Oeste es ahora posible, a pesar de estar obstruido el ferrocarril trasandino por las avalanchas, según noticias recibidas aquí hoy de Plácido Sánchez, Ministro boliviano de Relaciones Exteriores.

Se ha sugerido que los viajeros puedan llegar a la Paz, Bolivia de Buenos Aires por tren y automóvil en seis días, procediéndo desde allí hasta Arica, Chile, donde pueden tomarse barcos para Panamá y otros puertos.

Un grupo numeroso de hombres de negocios americanos regresó a Buenos Aires recientemente después de haberles sido imposible atravesar hasta la costa Oeste por el ferrocarril Transandino. Posteriormente salieron para Bolivia en la esperanza de hallar una ruta transitable. Según noticias recientes no debía salir ningún barco para los Estados Unidos de Buenos Aires por algún tiempo.

LA HOSTLIDAD HACIA LOS JAPONESES EN CHINA SE HACE MAS INTENSA

Paris, Junio 19.

La delegación china a la Conferencia de la Paz se mantiene firme en su resolución de firmar el tratado de paz con reservas. Cuando los derechos alemanes en Shangtung fueron adjudicados al Japón se recibieron instrucciones por la delegación, del Presidente de China y del Gabinete chino, para que no aceptase esta solución. Estas instrucciones no se han alterado.

La renuncia de Tsao Yu-Lin, Ministro de Comunicaciones, Chang Tsung y Yang Lu Tsungyu se interpreta por la delegación china como indicación de que la hostilidad hacia los japoneses en Shina se está haciendo mucho más intensa, puesto que los tres personajes mencionados figuran entre los miembros más prominentes del partido pro-japonés en China.

FRACASO COMUNISTA

Berlín, Junio 19.

El corresponsal en Sesen del periódico "Zweelfuherblatt" dice que el fracaso de los comunistas en su tentativa de ocupar las ciudades de Hamborn y Sterkrade, para establecer una república soviet, es un hecho positivo. Tanto Hamborn como Sterkrade están en Prusia.

WILSON DOCTOR DE LA UNIVERSIDAD DE LOVAINA

Bruselas, Junio 19.

En medio de las ruinas de la biblioteca de Lovaina, destruida por los alemanes en 1914, se confirió hoy el grado de Doctor en Derecho al Presidente Wilson, por la Universidad de Lovaina.

LOS DISTURBIOS DE EPSOM

Londres, junio 19.

Las autoridades militares tienen bien dominada la situación en el campamento de canadienses cerca de Epsom, donde ayer ocurrieron serios motines. Epsom es hoy terreno vedado para los soldados p paisanos canadienses.

El coronel Guest, el comandante del campamento, ijo hoy que se instituiría un tribunal investigador inmediatamente. Agregó: "Yo no quiero defende rlos ataques. Los agravios de los hombres eran según ellos que la policía había injustamente arrestado a uno de ellos. Varios de nuestros hombres que evidentemente nada tuvieron que ver con los disturbios en la Estación, regresaron con lesiones que les infirieron los paisanos en la ciudad."

Los periódicos de Londes expresan su pesar al ver que la espléndida hoja de servicios de los canadienses se está manchando con incidents como el de Epsom.

El "Daily Chronicle" dice que atropellos como esos son intolerables y que las autoridades canadienses no debe nescatimar esfuerzo ninguno para poner fin inmediatamente a semejante estado de cosas.

LOS CIRCULOS DIPLOMATICOS CREEN QUE ALEMANIA FIRMARA

Berna, Miércoles, Junio 18 (Por la Prensa Asociada)

La opinión que prevalece en los círculos diplomáticos es que los alemanes finalmente firmarán.

Dícese dede Lugano que el Príncipe Joaquín el hijo menor del ex-Emperador alemán ha comprado por 300 mil francos una quinta a orilla del lago Lugano, denominada Favorita Castagnola.

VAN GANANDO TERRENO LOS PARTIDARIOS DE LA FIRMA

Berlín, Junio 19.

Según el corresponsal en Weimar del Tageblatt de Berlín grupos de los partidos del centro y demócratas que abogan por la firma del tratado de paz van robusteciendose constantemente. Si la decisión en favor de la firma prevalece, habrá que enviar una nueva delegación a Versalles por que la actual se opone solidamente a la firma declara el corresponsal.

POSIBLE CAMBIO DEL PERSONAL DE LA DELEGACION ALEMANA

París, Junio 19. (Por la Prensa Asociada)

Noticias recibidas en los círculos americanos de la conferencia de la paz en París, procedentes de Weimar indican que puede haber un cambio en el personal de la delegación alemana de la paz, y que posible que los alemanes pidan una breve prorróga del plazo concedido para firmar el tratado de la paz; pero que los alemanes de todos modos lo firmarán.

ESTADOS UNIDOS

(De la Prensa Asociada, por el hilo directo)

UN ASESOR FINANCIERO PARA GUATEMALA

Washington, Junio 19.

Nombrado por el Gobierno de Guatemala, el profesor E. W. Kemmerer, de la Universidad de Princeton, estudiará el sistema monetario de ese país y recomendará las medidas que crea conveniente para establecer su medio circulante sobre la base del oro, según anuncia el Departamento de Estado.

Irá a Guatemala a principios de Julio.

Ya ha prestado servicios como asesor financiero del Gobierno mejicano.

MOVIMIENTO MARITIMO

New York, Junio 19.

Llegaron los vapores Altamaha, de Júcaro; Lake Monroe, de Nuevitas, y el Bewtrice, de Cárdenas.

Salió el vapor Munplace, para Matanzas.

Port Eads, Junio 19.

Llegaron los vapores Columbia, de Manzanillo, y Lake Gratis, de Nuevitas.

Port Tampa, Junio 19.

Salió el vapor Mascotte, para la Habana, vía Key West.

Key West, Junio 19.

Llegó el vapor City of Philadelphia, de la Habana.

Salió el vapor Captain Clayton, para Caibarién.

Ferdinanda, Junio 19.

Llegó la goleta Salinero, de la Habana.

EL CONFLICTO MEJICANO

(Recibido por nuestro hilo directo)

El general Aguilar pasará una semana en New York y después embarcará para España, visitando más tarde Francia y tal vez a Londres.

El general Aguilar, que es yerno del Presidente Carranza, llegó aquí hace dos semanas.

Su posición nunca se ha definido claramente, aunque en las declaraciones por él hechas se titula "Embajador confidencial de Méjico en los Estados Unidos".

El general Aguilar, según dice un miembro de su séquito oficial, durante su visita a este país ha cambiado de parecer, acerca de algunas cosas relacionadas con los Estados Unidos, y se cree en los círculos oficiales que su visita surtirá un efecto beneficioso en las relaciones entre los dos países, dado su parentesco con el Presidente Carranza.

Las autoridades dijeron hoy que se alegraban que el embajador Fletcher estuviese en Washington durante la visita del general Aguilar y en los momentos en que ocurría la invasión de ciudad Juárez, porque Mr. Fletcher conoce al representante mejicano y está familiarizado con la situación y el punto de vista mejicano. De fuentes oficiales ha llegado hoy la noticia de que los villistas se opedaron de una vasta cantidad de municiones en el reciente ataque a Juárez. Nueve mil tiros fueron remitidos al través de la frontera desde el Paso durante la semana anterior al ataque, según se decía, todo consignado al gobierno de Carranza. De esto se dice que Villa ha obtenido por lo menos una tonelada y algunos dicen que mucho más. Agrégase que este fué el verdadero objeto del ataque de Villa, habiéndose enterado los rebeldes de estas remesas por los espias que tienen del lado americano.

Las autoridades del Departamento de Estado explicaron que los Estados Unidos autorizaron esa remesa a instancias de Carranza, y que cuando las municiones fueron entregadas a los representantes federales en ciudad Juárez, este país ya no tenía nada que ver con la disposición de lo que se había enviado. Este gobierno hizo todo lo posible para ocultar la fecha y la cantidad de los embarques, pero se cree ahora debido a lo oportuno del ataque villista, que los rebeldes obtuvieron informes auténticos respecto a toda la remesa.

Los adversarios del gobierno de Carranza en Washington expresaron hoy la acreencia de que Villa atacaría a Chihuahua o Torreón, tan luego como se reorganizasen sus fuerzas. Estos anticarrancistas han formado una junta en Washington y están procurando hallar un medio de presentar su versión de la cuestión mejicana al Departamento de Estado. Las autoridades de este Departamento, sin embargo, dijeron hoy que no podían reconocerlos de ninguna manera, siendo así que Carranza es el jefe reconocido del gobierno mejicano.

Los miembros de la Junta en Washington declararon hoy que esperaban que Villa no hiciese ninguna tentativa de represalia a causa del incidente de Juárez. Aunque no se mordieron la lengua para criticar la operación militar la cual, dicen, impidió a los villistas tomar el más importante puerto de entrada de la frontera mejicana.

El gobierno mejicano, según noticias que llegan a Washington, está amenazado nuevamente desde el Sur, porque Félix Díaz está más cerca de ciudad Méjico de lo que ha estado en dos años. Los felicistas recientemente atacaron y destruyeron un tren en las afueras de Puebla y en la línea de Méjico a Puebla. El parte oficial sobre este ataque dice que los rebeldes se apoderaron de dinero en efectivo y de mercancías por un valor total de cien mil pesos.

LOS PRISIONEROS VILLISTAS ENJUICIADOS EN JUAREZ

JUAREZ, junio 19.

Cuarenta y tres prisioneros capturados durante la batalla de ciudad Juárez fueron enjuiciados en el Tribunal de distrito aquí ante el Juez Cuen. Los prisioneros fueron entregados a las autoridades civiles por los militares después de la batalla y serán enjuiciados bajo la acusación de bandolerismo.

Varios pretenden haber sido enganchados a la fuerza por Villa y obligados a pelear contra su voluntad. A éstos se les dará oportunidad de probar lo que dicen.

Aunque la suspensión de las garantías no está en vigor en la actualidad, será posible ordenar el fusilamiento de cualquiera de los prisioneros que pruebe que haya estado voluntariamente con Villa y que haya tomado parte activa en la campaña contra el gobierno.

LA PROTECCION PARA LOS AMERICANOS EN MEJICO

JUAREZ, junio 29.

Después de una protesta oficial por el Cónsul americano Dow, al general González anoche, en nombre del Departamento de Estado americano contra la falta de protección militar para los americanos y sus propiedades en el Norte, el general González anunció hoy que había ordenado que una columna de caballería dirigiese a Casas Grandes cerca de las colonias mormonas.

También se ha pedido al cónsul americano por el Departamento de Estado que proporcione un cálculo del número de americanos que residen en el Estado de Chihuahua fuera de Juárez y la ciudad de Chihuahua, que pudieran estar expuestos al peligro de las represalias por Villa.

El cónsul Dow ha calculado que el número de estos americanos en 750, incluso 670 mormones.

Hay probablemente doscientos americanos en la ciudad de Chihuahua y sus inmediaciones.

LA SITUACION EN LA FRONTERA MEJICANA

FABENS, TEJAS, junio 19.

Noticias recibidas de los puestos avanzados americanos dicen que todo estaba tranquilo a lo largo de la línea y que no se había visto ninguna actividad villista "en la isal", o cerca de Guadalupe, donde setenta villistas fueron vistos ayer a la hora avanzada.

Las fogatas de la partida villista podían verse durante toda la noche y las patrullas americanas estuvieron vigilando de la frontera para impedir una incursión de los rebeldes en los Estados Unidos.

Tan luego como se notificó a la base de la patrulla de la frontera la presencia de la partida villista, se enviaron tropas adicionales desde el fuerte Bliss en carros-omotores, las cuales fueron estacionadas a lo largo del río para rechazar cualquiera posible invasión.

El comandante Tobin ha establecido una patrulla de aeroplanos.

El comandante Tobin manda la undécima escuadrilla aérea de aeroplanos de bombardeo que llegó hasta aquí desde algún puesto del distrito de Sam Houston, el martes.

Si usted fuera vaquero

Si usted se pasase diez horas del día a caballo, enlazando ganado, no conocería el estreñimiento. Pero los más de nosotros necesitamos un laxante pronto y eficaz, como

PLUTO

El Purgante de las Américas

Laxante sin rival y agente curativo legítimo para el estómago, riñones e hígado; reumatismo, dolor de cabeza y nerviosidad. Busquen el Diablito rojo en la botella. Lo venden todos los droguistas. Dosis: Un vaso para vino, bien diluído en agua, si es caliente, mejor.

El médico le receta

J. OCHOA Y HERMANO

HOJA NO. 1 NOMBRE P. González & Co.

CREDITO DIRECCION Aguadilla

PRUEBA	FECHA	CONCEPTOS	DEBE
SALDO ANTERIOR			
2,623.78	ENO 3 FAC		11414
2,397.67	ENO 5 NES		17450
	ENO 5 FAC		12145
2,451.62	ENO 11 FAC		53800
2,901.37	ENO 26 PDL		11645
2,672.52	ENO 2 &NOR		1,195.07
3,855.08	ENO 28		
3,355.08	FEB 7 HAR		1,250.00
4,605.08	FEB 14 FAC		19538
3,605.39	FEB 18 FAC		24775
3,853.14	FEB 23 FAC		60050
4,353.64	FEB 25 FAC		42859
4,778.95	MAR 11 FAC		6000
4,838.95	MAR 15 FAC		
4,038.95	MAR 23 FAC		4170
4,068.07	MAR 25 FAC		89236
4,960.43	MAR 28		
4,918.73	MAR 30 INES		22500

FECHA	CONCEPTOS		HABER
ENO 3 FAC	25		34025
ENO 5 FAC	27		24200
ENO 11 FAC	32		8825
ENO 26 ENT			30000
ENO 26 DEV	466		4530
ENO 26 REB	493		1251
ENO 28 CHK			50000
FEB 7			
FEB 14 CHK			1,195.07
FEB 18			
FEB 23 CHK			30000
FEB 25 REB	489		328
MAR 11			
MAR 15 CHK			80000
MAR 23 PAG			1258
MAR 25			
MAR 28 ANU			4170
MAR 30 CHK			(40000

FECHA	SALDO
ENO 3	2,623.78 *
ENO 3	2,397.67 *
ENO. 5	2,451.62 *
ENO 11	2,901.37 *
ENO 26	2,672.52 *
ENO 26	3,855.08 *
ENO 28	3,355.08 *
FEB 7	4,605.08 *
FEB 14	3,605.39 *
FEB 18	3,853.14 *
FEB 23	4,353.64 *
FEB 25	4,778.95 *
MAR 11	4,838.95 *
MAR 15	4,038.95 *
MAR 23	4,068.07 *
MAR 25	4,960.43 *
MAR 28	4,918.73 *
MAR 30	4,743.73 *

A Primera Vista

Cuando se llevan los libros con una Máquina Burroughs de contabilidad, no es necesario hacer ningún cálculo para averiguar el estado de la cuenta de algún cliente. La máquina suma automáticamente los débitos, resta los créditos y computa e imprime el saldo. A primera vista se ve el estado en que dicha cuenta se encuentra.

El balance de comprobación es fácil de obtener cuando las cuentas están constantemente balanceadas. Los estados de cuenta se preparán en los primeros días del mes, facilitando así los cobros y ahorrando tiempo y dinero en el departamento de crédito. La misma máquina hace los estados de cuenta con igual rapidez y exactitud que los demás trabajos.

Además de las entradas en los libros y los estados de cuenta, la Máquina Burroughs hace toda clase de trabajos numéricos. No es necesario cerrar la tienda o fábrica para hacer el inventario. Con la Burroughs es fácil llevar un inventario perpetuo.

Burroughs Adding Machine Company
Detroit, Michigan, E. U. A.

Agentes Exclusivos de las Máquinas Burroughs en Cuba
FRANK ROBINS CO., Habana

Máquinas de Contabilidad, Sumar y Calcular
Burroughs

4495

Caja de Ahorros
66
años en el mismo sitio y con el mismo nombre, lleva establecida la Casa.
J.A. Bances y Cía.
BANQUEROS
OBISPO, NUM. 21.

SERVICIO CABLEGRAFICO MUNDIAL

VILLA SE RETIRA AL CAÑON DE SANTA CLARA

EL PASO, TEJAS, junio 19.

Villa se dirige al cañón de Santa Clara, a donde se retirará su columna hasta reorganizar su campaña contra el Gobierno federal, según declararon hoy aquí los agentes villistas.

El cañón de Santa Clara está situado a 175 millas al Sur de la frontera y 25 millas al oeste de Maiquiuas. Es un gran valle entre las dos montañas con una salida estrecha y amenudo ha servido de refugio a las fuerzas villistas perseguidas po rlos federales.

VILLA, AL SUR DE SAMALAYUCA

EL PASO, junio 19.

Personas llegadas de Samalayuca, al Sur de Juárez, traen hoy la noticia de que la columna principal de Villa se hallaba al sur de Samalayuca en la mañana del martes marchando en dirección al Sur con un número de heridos. Créese que Villa se dirigirá hasta el cañón de Santa Clara, ciento setenta y cinco millas rl Sur de la frontera.

Grupos dispersos de villistas se van descubriendo cerca de la frontera al Este de Juárez. Hoy uno de los aeroplanos recientemente enviados para trabajos de exploración piloteado por el comandante Edgard Tobin voló a lo largo de la frontera. Como resultado de la exploración el coronel Francis Clover, jefe del Estado Mayor del general Erwin, comandante del distrito de la frontera, anunció que cinco hombres armados que se cree que sean rebeldes villistas, fueron descubiertos frente a la isleta, y que otro grupo de hombres desmontados se vió cerca de este lugar. El aeroplano no travesó la frontera.

Un enérgico anatema contra Carranza es el contenido de un artículo impreso en tipo bien negro y bajo un enorme titular, en edición extraordinaria de un periódico de ciudad Méjico que ha traido aquí un americano que llegó de la capital dando un rodeo. Las autoridades carrancistas secuestraron todos los ejemplares de la edición, que pudieron encontrar dentro de una o dos horas después de publicada.

El crimen de la calle..

(Viene de la PRIMERA PLANA)

víctima que estaba acostada sobre la cama, mientras ella se hallaba parada frente a dicho mueble.

Por las investigaciones practicadas hasta ahora por la policía y el Juzgado, aparece como única autora del asesinato María Luzardo, creyéndose que la esposa del occiso, Isabel Himeley, se enteró del hecho después que su madre lo consumó.

Créese que el crimen se perpetró en las primeras horas de la madrugada, cuando Trujillo se hallaba profundamente dormido, después de 14 o 16 horas de intensa labor, y que la agresora pudo darle los hachazos tan paralelos uno de otro, auxiliada por el foco eléctrico que siempre dejaba encendido José Luis Trujillo en su habitación.

Las niñas María y Asunción, de tres y cuatro años y medio de edad, respectivamente, hijas de Trujillo, fueron exploradas ayer por el señor Juez de instrucción, doctor Gómez de la Maza, y el Secretario Judicial señor Zenea. Las niñas no contestaron a ninguna de las preguntas que se le hicieron. Cada vez que se les hablaba de su padre comenzaban a llorar, por lo que se suspendió la diligencia sin resultado favorable.

Dícese que una de las niñas, la mayorcita, le manifestado a un policía judicial que la noche del hecho ella se despertó y que su abuelita, como a las dos de la mañana le dió un pedazo de pan para que se estuviera quieta.

Pedro Delgado, lechero de la casa, dijo ante el Juzgado que todos los días dejaba la leche a la puerta de lacasa, pero que la mañana del suceso le extrañó ver la puerta abierta, sin darle ninguna importancia.

Enrique Canueiro, vecino de Monserrate 119, también declaró ante el Juzgado. Hemos sabido que su declaración es en extremo interesante. Dijo que, en efecto, Trujillo, tomando con él en el café situado en Teniente Rey, entre Villegas y Plácido, le dijo que había sorprendido a su suegra durante la noche, acercándose a su cama llevando en su diestra un hacha.

Caneiro aclaró que Trujillo le había referido su sorpresa, no tres meses antes del suceso, sino tres días antes.

Hizo otras manifestaciones relacionadas con los disgustos habidos entre Trujillo y María Luzardo.

Eloy Garcilaso de la Vega, compadre de Trujillo, a quien le bautizó un varoncito que ya murió, cree que si María Luzardo fué la autora del crimen, fué porque Trujillo, el día 16 la amenazó con traer un notario a la casa con el fin de que la requiriera para que se mudara inmediatamente, cosa que la exasperó sobremanera.

En los días que precedieron al crimen María Luzardo salía continuamente de la casa con su hija, a la que llevaba al bufete del doctor Romeu, a quien había confiado la demanda de divorcio que quería que su hija le estableciese a Trujillo.

Aurelio Díaz, hijo del sargento de la Policía Nacional Octavio Díaz, jovencito que con Carlos Lobato prestaba sus servicios en la imprenta de Trujillo, también compareció ayer ante el Juzgado, diciendo que el día del suceso cuando se dirigía a la imprenta, encontró a Lobato acompañándolo hasta la esquina de Monte y Egido, donde le avisaron a los dos vigilantes para que se personaran en Monserrate 123. Este menor ignora todo lo relacionado directamente con el crimen, que conoce por lo que posteriormente se ha comentado y publicado.

Hasta ahora no se ha sabido dónde María compró el hacha.

Hoy se vencen las setenta y dos horas, término que da la ley para resolver la situación de la acusada María Luzardo Himeley, que se encuentra presa en el vivac municipal.

Sintemor a equivocarnos podemos anticipar a nuestros lectores que será procesada con exclusión de fianza por el delito de asesinato. En este hecho el Juzgado, aun cuando no puede apreciarlas sí apuntará las circunstancias agravantes que concurren en la perpetración del mismo. Se trata de un delito de asesinato cualificado por las circunstancias de la alevosía, la premeditación y el parentesco existente entre la víctima y el victimario...

En las últimas horas de la tarde de ayer el señor Juez de Instrucción recibió un informe del capitán de la Segunda Estación de la Policía Nacional, señor Belisario Grave de Peralta, donde hace constar que practicando investigaciones ordenadas por el Juzgado, comprobó que el sábado último, entre 11 y 12 de la mañana, el dependiente Canuel Suárez, de la ferretería de los señores Gorostiza y Ca., establecida en Monte y Revillagigedo, vendió por la suma de $1.40 a una "parda cuyas generales coinciden con las de María Luzardo" el hacha con que se perpetró el asesinato de José Luis Trujillo.

El nuevo Director...

(Viene de la PRIMERA PLANA)

to, de arresto, para ocupar la Dirección de ese importante colega.

"Confetti" se alegra con el alma de esta designación. La gente joven se impone en estas labores del periodismo. Sangre moza, principios nuevos, gestos modernos, desplantes apasionados. La gente joven es la vida, es la lucha, el deseo vehemente de llegar.... Dentro del periodismo en Cuba, es la que triunfa. Ahí está López Miranda en "La Discusión"; Sergio Carbó en "El Día"; Benitez en "Mercurio"; Ruy de Lugo Viña en "Heraldo de Cuba"; Antonio Iraizoz en "La Noche"; Fernández Ros en "El Imparcial" Tomás Juliá en "Nuevo Mundo..." Y ahí llega "Pepín" Rivero en la MARINA.

La obra del inolvidable don Nicolás será continuada por su hijo, que es el más aventajado de sus discípulos, el que él preparó, aprovechando la inclinación del rapaz por esa senda de virtud y de bondad que emprendiera el viejo periodista cuya desaparición estamos lamentando.

Ha sido acertada la Junta General de DIARIO DE LA MARINA al conceder esos poderes a "Pepín" Rivero El sabrá honrar a su padre y honrar a la Empresa.

Cablegramas de...

(Viene de la PRIMERA PLANA)

DECLARACIONES DEL SR. MAURA

LA ACTITUD DEL GOBIERNO

MADRID, 19.

El Jefe del Gobierno, señor Maura, declaró que el próximo Consejo de Ministros tendrá excepcional importancia.

En dicho Consejo se tratará los problemas nacionales.

"No habrá crisis—agregó—. Acudiremos al Parlamento y allí pueden derrotarnos votando en contra nuestra. Inmediatamente que eso sucediera surgiría la crisis; pero mientras tanto continuaremos po rel camino emprendido. Los rumores que circulan por la calle son completamente infundados. En su oportunidad redactaremos el Mensaje de la Corona, sin ampaciencias, que en este caso no estarían justificadas".

RUMORES DE CRISIS MINISTERIAL

MADRID, 19.

Se atribuye gran importancia política al Consejo de Ministros convocado para mañana

A pesar de lo manifestado por el señor Maura créese posible que en ese Consejo se acuerde presentar al Rey la cuestión de confianza.

INQUIRIENDO LA ACTITUD DE LOS REGIONALISTAS

MADRID, 19.

El Gobierno ha telegrafiado al señor Cambó pidiéndole que por telegrafo exponga la actitud de los regionalistas con relación al Gobierno, ya que éste necesita examinar en el Consejo de mañana la actitud de las distintas fuerzas políticas.

DECLARACIONES DEL SR. LA CIERVA

MADRIS, 19.

El ministro de Hacienda, señor La Cierva, ha declarado que el total del empréstito ascendió a 16.633.755.900 pesetas.

Expresó el ministro su gratitud a los elementos financieros que tan patrióticamente acudieron al llamamiento del Gobierno y que demuestra la vitalidad económica de España.

Agregó que se hará otra operación análoga con destino a la reconstitución nacional, al fomento de las obras ferroviarias, al desarrollo de la industria y del comercio y a otras fuentes de riqueza nacional.

También declaró que en el gobierno no habrá modificación de ningún género y que el Gabinete se presentará al Parlamento tal como en la actualidad está constituído.

HOMENAJE AL GENERAL WEYLER

MADRID, 19.

Se ha dado un banquete-homenaje al general Weyler. Asistieron 850 jefes y oficiales de la reserva, pertenecientes a todas las armas.

El banquete fué presidido por el Rey.

Don Alfonso pronunció un discurso expresando la satisfacción que sentía presidiendo la fiesta. El Monarca elogió al Ejército y a la Marina. M cristalizó el deseo de todos dando un viva a España, que fué contestado con gran dísimo entusiasmo.

LA HUELGA DE JEREZ

JEREZ DE LA FRONTERA, 19.

El ministro de Fomento, señor Osorio Gallardo, visitó el pantano de Guadalcaren, mostrándose disgustado por la marcha que sigue la huelga.

El ministro regresó a Sevilla sin poder resolver el problema agrario.

Reina impresión pesimista.

Han llegado dos batallones de infantería para ayudar a guardar el orden.

LLEGADA DEL VICTORIA EUGENIA

CADIZ, 19.

Ha llegado el vapor "Victoria Eugenia". Aquí dejó carga y ocho pasajeros.

Después siguió viaje a Barcelona, donde desembarcará trigo argentino.

NOTICIAS DE MARRUECOS

CADIZ, 19.

Han llegado algunos militares que fueron heridos en los últimos combates librados en Marruecos. Proceden dichos militares de Marruecos. Declararon que se han terminado en la zona española de Africa las operaciones militares y que se sometieron a las autoridades españolas seis jefes prestigiosos de aquellas kábilas. También manifestaron que se han anunciado nuevas presentaciones de moros influyentes, entre ellos la del Raisuli. Este último se encuentra en las montañas acompañado de muy escaso número de partidarios.

TRES OBREROS MUERTOS Y CINCO HERIDOS

CORDOBA, 19.

En la finca El Carrascal, perteneciente al término municipal de Hornachuelos, hizo explosión la caldera de una locomovil agrícola. Tres obreros resultaron despedazados y cinco gravemente heridos.

BOLSA DE MADRID

MADRID, 19.

Se han cotizado las libras esterlinas a 22.93. Los francos a 79.60.

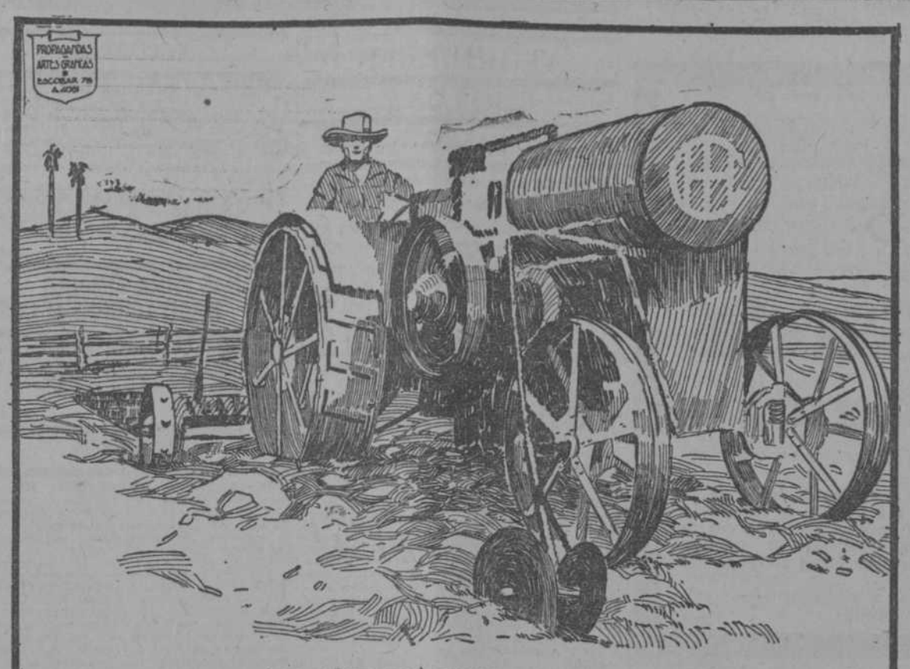

"TRACTOR "TITAN". EL COLOSO DE LOS CAMPOS
MOTORES "MOGUL", A BASE DE PETROLEO, MOLINOS E IMPLEMENTOS GENERALES DE AGRICULTURA, DE LA INTERNATIONAL HARVESTER.
Compañía General de Autos y Motores
ANIMAS 177 MARINA 2
TEL. A-6958 Apto 88

Distribución de...

(Viene de la PRIMERA PLANA)

del colegio de La Salle. Porque al provecho que demuestran sus alumnos, hállase unido, como ayer quedó patentizado el reconocimiento de esa sociedad y su admiración, respeto y gratitud más sentidas, hacia los sabios y fraternales mentores de sus amados hijos

A las dos y media dió comienzo el acto ejecutando la Banda del Estado Mayor General del Ejército la obertura de la ópera Mignón, y ocupando la presidencia el señor Secretario de Instrucción Pública, que tenía a su dereha a S. I. el Obispo de la Habana y a su izquierda al señor Presidente del Tribunal Supremo. En otros lugares de la presidencia figuraban el Director y el Subdirector del Colegio La Salle; el P. Arteaga, Provisor del Obispado; el Secretario, monseñor Méndez; el señor Ministro de Haití; el P. Eusebio Hernández, Secretario del Arzobispo de Mérida; Monseñor Alea; el señor Subsecretario de Hacienda; el Presidente y el Secretario del Centro de Dependientes, señores Antonio Pérez y Carlos Martí, respectivamente; el general Pedro Betancourt; el Cura Párroco del Vedado y otras distinguidas personas.

A la obertura de Mignon, siguió el discurso pronunciado con clara dicción por el jovencito José Luis de Cubas en nombre de sus compañeros. Demostró poseer clara noción y sincera gratitud con respecto a la obra educadora de los Hermanos de La Salle, que ha recibido el joven alumno notable provecho. Fué muy aplaudido.

Vino después la distribución de los premios de Excelenia, Exámenes e Inmunidades y, seguidamente escaló la tribuna el doctor José A. del Cueto, Presidente de nuestro más alto Tribunal de Justicia.

Su discurso resultó una muy ajustada y conceptuosa pieza oratoria; concisa, elegante y doctrinal.

"La modestia de los hijos de San Juan Bautista de La Salle" sufrían ayer—según el orador—las alabanzas que para su actividad, perseverancia, esfuerzos y anhelos por la educación de nuestra juventud escolar hubo de tener también en años anteriores, el vocabulario de la inteligencia desposada con el corazón.

Testimonio irrecusable de que esta sociedad ofrecía debidamente—continuó el doctor Cueto—esa enseñanza que en los Hermanos de La Salle constituye una religión y una virtud, es el considerable aumento que se observa en el número de alumnos de las Escuelas Cristianas, donde no sólo e enseñan ciencias y artes, sino que también se prepara para la vida a lo escolares por el camino del bien y en el amor a Dios y a la patria.

La importancia de la educación—"savia fecundante de la vida"—fué puesta de relieve en elocuentes términos por el doctor Cueto afirmando que los pueblos que no se educan están llamados, no por su debilidad, sino por los intereses de la misma civilización, a ser mediatizados, absorbidos por otros pueblos.

Porque enseñais a nuestros niños el amor al sacrificio y a la generosidad; al prójimo, a Dios y a la patria y armonizais los dictados de la razón con los impulsos de la fe cristiana—continuó el orador aludiendo a los Hermanos de La Salle—merecéis los plácemes calurosos de nuestra sociedad. Y no hayo voz que recuerde para mengua de la admiración y gratitud que se ordebe nuestro hábito o condición de extranjeros, porque aquí no lo son los que ponen su saber y sus virtudes al servicio de la grandeza nacional, ya vista hábito o lleve espuelas.

Después de algunas breves y atinadas consideraciones sobre la necesidad y conveniencia de la disciplina social, agregó el doctor Cueto dirigiéndose a los esolares:

—De vosotros no se podrá decir que se os instruye, pero no se os educa, pues recibís una exeeelente preparación para la vida del ciudadano. Y esta preparación es de suma importancia porque no deben limitarse las aspiraciones del individuo a ser médico, abogado o ingeniero, sino también "hombres", miembros integrantes de la comunidad humana, los que así se posesionan de todos sus deberes son los que en el futuro se convierten en héroes.

El doctor Cueto abundó en otras muchas interesantes observaciones en su jugoso discurso, del que solo hemos podido ofrecer un pobre reflejo a nuestros lectores, y fué en justicia muy aplaudiso y felicitado.

Continúa después la distribuición de los premios alternándose con selectas piezas que ejecutaba la Banda y pasadas las cinco, entre el regocijo bullicioso de los escolares y la satisfacción todos los que presenciaron el acto, terminó este a los vibrantes acordes de "La Marsellesa".

En la imposibilidad de reproducir los nombres de todos los alumnos premiados, nos limitamos a dar a conocer a nuestros lectores los de aquellos que obtuvieron los primeros premios en sus respectivas clases:

Primera clase: Marcelino Cobo y Haro; Julián Gutiérrez y Marbán y Emilio Morera y Maza.

Segunda clase "A": José del Río y Ferrer; Eugenio Galdós u Betancourt y Saturnino Alvarez y Biosca.

Segunda clase "B": Jesús López Guerero y Chávez, Eugenio Galbán y Carlo, Domingo Isasi y Battle y Santiago Pego Sánchez.

Tercera clase A: Miguel A. Oliva y Blay; Guillermo Caranza y Larrea y Justo García Rayneri.

Tercera clase B: Fernando Florit y Sánchez Fuentes; Raúl de Castro y Maury y Alberto Dubouchet y Cadaval.

Tercera clase C: César Torres y Sanz, Esteban Alfonso aZlba y Ernesto Marty Cárdenas

Cuarta clase A: Noel de J. Betancourt y Lamar, Manuel Lazo Campuzano y Domingo Galdós Betancourt.

Cuarta clase B: Antonio Renedo y Fornos, Jorge L. Isasi y Battle y Pablo Garsó MMuria

Quinta clase A: José Gcemes y Alvarez, Camilo Penaray Bertini, Julio Pertierra Liñero y Calixto García Rayneri

Quinta clase B: Armando Moré Benítez, Benito del Cueto Fernández, y Pedro Serranía Masí.

Sexta clase A: José A. Renedo Fornos, Fernando Yero Yero Manuel Fernández Figueroa y Luis V, Anaurara Galbán.

Sexta clase B: José Loebes Tellecrea, Augusto Oliva Blair y Carlos Figueredo Vilaplana.

Ingreso A: Pedro Díaz Maestre; Pablo Dardet Martínez, Héctor Rocamora Coppinger y Gaspar Vizoso Fernández.

Ingreso B: Héctor Betancourt Lamar; José Henares Gutiérrez y Humberto Solís Alió.

Curso comercial

Ingreso: José E Moré Benitez; Antonio Pons y Font y Juan Bautista Galbán Carlo.

Primer año: Adrián García Mendizabal, Enrique Gutiérrez Marbán, José Díaz Menéndez, y Tomás Gasse y Muriá.

Segundo año: Daniel Hibbert Pescay, José Gutiérrez Marbán y Manuel Fernández Santana.

Tercer año: Eustaquio Alonso Martínez, Alfonso Santamaría Sell y Oscar Núñez Riquelme.

Bachillerato

Primer año A: Gonzalo García González, Tomás Galdós Betancourt y Eutimio Falla Bonet.

Primer año B: Jorge de Cubas Mármol, Pedro Betancourt de Lamar y Avelino Montes Molina.

Segundo año A: Joaquín Echarve García, Quintín Torricella Valdés y Manuel Companini López.

Segundo año B: Francisco Henares Gutiérrez, Gustavo Botet Dubois y José de J. Valdés Lamas.

Tercer año: Ramón Pons Blanco, Juan P. San Martin Odrian y Miguel Fabián.

Cuarto año: Jorge Luis de Cubas Mármol, Pedro P. de la Cámara O'Reilly y Harry Fehrmann.

Graduados de comercio en este curso

Martín Novela, Jacobo Lobo, Antonio de la Regata, Enrique Solana, Alfonso Santamaría, Oscar Núñez, Juan Campos, Eustaquio Alonso y Domingo Arrugaeta.

Graduados de Bachiller

José Luis de Cubas, Manuel Alvarez, Pedro P. de la Cámara, Luis Espinosa, Armando Valverde, Alfredo Botet, Enrique Mañas, Julio Rodríguez, Manuel San Martín, Rafael Sánchez, Harry Fehrmann, Saturnino Parajón, Segundo Casteleiro, Sergio Martínez, Antonio Tella, Alberto Flórez, Ibrahim Consuegra, Trino Suárez y Pedro Torrado.

TABLETAS KI-MOIDS PARA EL ESTOMAGO
La nueva preparación de los Laboratorios de la Emulsión de Scott.
En frasquitos de módico precio. Pídalos en las Boticas.
11

Del general Montalvo.

(Viene de la PRIMERA PLANA)

dara al tomar usted posesión de su nuevo cargo, el Dr. Manuel Abril y Ochoa.

En realidad de ese "fértil recuerdo" que en la memoria de D. Nicolás, esperamos todos sus buenos amigos que lo admiran y lo quieren a usted, la savia que le renueve, constantemente, energías, entusiasmo y resolución para acometer los problemas nacionales con aquella juventud perdurable, conque, D. Nicolás sabía embellecer y animar sus puntos de vista personales, al tratar las diversas cuestiones que pasaban por su pluma.

Si es expresión vulgar del pueblo, la esperanza de que de tal padre salga siempre tal hijo; en este caso, las pruebas anticipadas y definitivas que usted tiene dadas para el acierto en la gestión que ahora acomete, nos hacen pensar, fundadamente, sin riesgo alguno posible en la profecía que tal hijo sea digno de tal padre.

Yo, que siempre pensé en la política en una especie de organización de los "jóvenes turcos", he visto con júbilo sincero que toda la prensa cubana está hoy en manos de la juventud; pero en el caso suyo concurre además, una circunstancia de filial continuidad de un alto y sereno espíritu; y podemos los viejos creernos con mayores motivos complacidos de su triunfo, al ver que el pasado va a estar brillantemente representado en el presente, por una juventud tan llena de porvenir.

Suyo affmo.

Rafael Montalvo.

NER-VITA
EL MEJOR RECONSTITUYENTE PARA LA SANGRE, LOS NERVIOS Y EL CEREBRO.
REJUVENECE Y DA FUERZA Y VIGOR

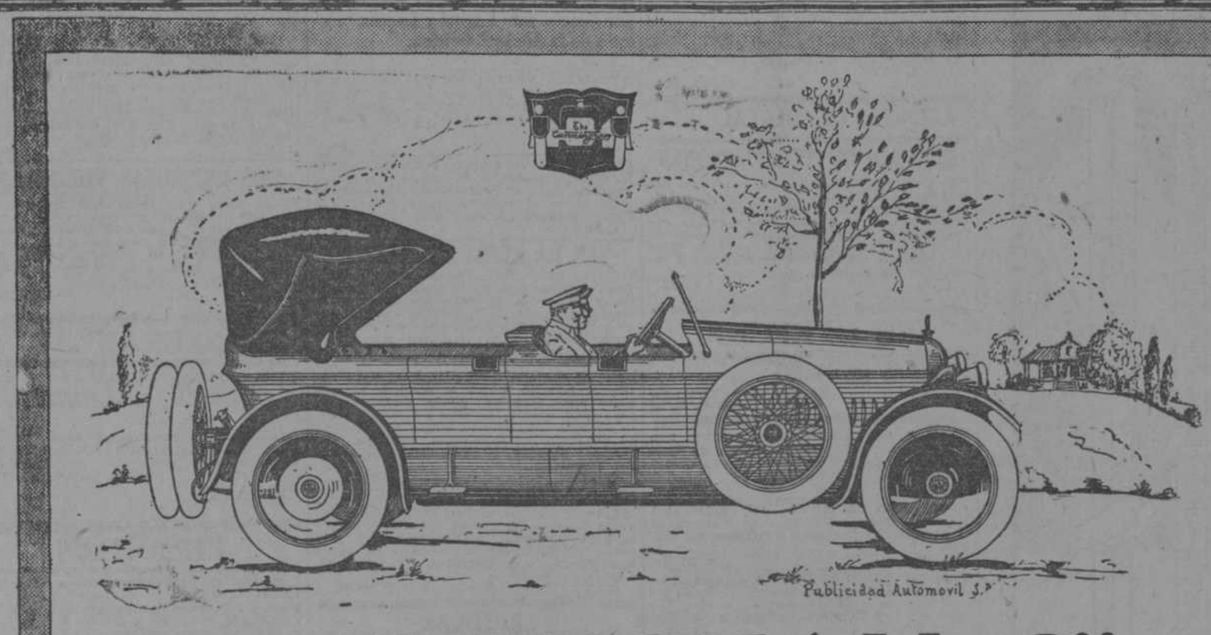

"CUNNINGHAM 8"
EL CARRO IDEAL, MODELO 1920
Este carro al salir de la Fábrica de Rochester a New York, recorrió, guiado por Darío Silva, 500 MILLAS en 10 HORAS, haciendo una sola parada para proveerse de gasolina, sin tener que recibir ni aceite ni agua
Habiéndose hecho una prueba de 70 MILLAS en una hora.
Agencia General: Neptuno, 205.
Teléfono M-1157. SILVA y Hno. Pronto llegará el "Kissel", Auto Camión.

Novedades. Muchas Novedades
Kimonas de seda y algodón, pantuflas japonesas, infinidad de artículos para regalos, importación directa del Japón. Haga una visita al "SOL NACIENTE" y saldrá complacido.
O'REILLY, 80, entre Villegas y Aguacate
Apartado 862. Teléfono A-8780. Habana, Cuba.

c 5380 alt 5d-20 Anuncio Iglesias, Tel. A-0425

La muerte de D. Nicolás Rivero

(Viene de la PRIMERA PLANA)

DE LA ASOCIACION DE NATURALES DEL CONCEJO DE "EL FRANCO"

Habana, Junio 17 de 1919.
Sr. Dr. José I. Rivero.
Señor:

Al conocer la Junta Directiva de esta Asociación, la irreparable desgracia del fallecimiento de su señor padre nuestro buen amigo don Nicolás, acordó puestos de pié todos los señores concurrentes, en señal de duelo, hacer constar en acta el sentimiento de todos nuestros socios.

Y al comunicarle dicho acuerdo, le ruego acepte la sincera expresión de mi profunda condolencia.—José Rodríguez Acevedo, Presidente.

OTRO EXITO

Dr José María Ordext.

Certifico:

Que he venido usando en mi práctica con muy buen éxito la Pepsina y Ruibarbo Bosque.

Dr. José María Ordext

La Pepsina y Ruibarbo de Bosque, es el mejor remedio en el tratamiento de la dispepsia, gastralgia, diarreas, vómitos de las embarazadas, neurastenia gástrica y en general en todas las enfermedades dependientes del estómago e intestinos.

LA QUEBRADURA CURADA

La Forma en que yo curo la quebradura es rellenando la abertura con nuevo y más fuerte material.

Una quebradura es simplemente una abertura en una pared, la pared de músculo que proteje los intestinos y otros órganos internos.

Es casi tan fácil curar una herida o rotura en este músculo como una en brazo o mano.

Sin embargo esta rotura tal vez no es más grande que la yema de un dedo.

Pero es lo suficiente grande para permitir que los intestinos pasen a través. Por supuesto que esto no puede cicatrizar a menos que la naturaleza sea asistida.

Y eso es precisamente lo que mi Método hace. Le permite a usted retener la protusión dentro de la pared en su propio sitio.

Después doy a usted un Desarrollante Lymphol para aplicar sobre la abertura de la quebradura. Este penetra a través de la piel hasta los bordes de la abertura y remueve el anillo calloso que se ha formado alrededor de la abertura.

Entonces empieza el proceso de cicatrización. La naturaleza libre ya del saliente intestino y del anillo calloso de la abertura, y estimulada por la acción del Lymphol echa su surtido de linfa y la abertura es otra vez ocupada con nuevo músculo.

¿No es esto simple? ¿No es esto razonable? Yo he probado sus méritos en millares de casos. Yo lo probaré a cualquier herniado que me envíe su nombre.

Escríbame usted indicando el número a que corresponda su caso y yo le enviaré por correo una muestra gratuita de mi Desarrollante Lymphol y un libro hermosamente ilustrado acerca de La Naturaleza y Cura de la Quebradura.

No me envíe usted dinero. Sólo su nombre y dirección.
Wm. S. Rice, Ltd (S. 372. 8 & 9, Stonecutter Street, LONDRES, E. C.
INGLATERRA

Establos de Luz, Vapor y El Comercio

(Antiguos de Inclán, Canal y Pérez).

Carruajes de lujo. Magnífico servicio para entierros, bodas y bautizos. Luz, 33. Teléfonos A-1338, A-4024 y A-4154. Lázaro Sustaeta.

E. P. D.

La Señora

Antonia García

Viuda de Huertas

HA FALLECIDO

Y dispuesto su entierro para el día de hoy a las 4 de la tarde, la que suscribe, en su nombre, y a nombre de los demás familiares, ruega a las personas de su amistad se sirvan concurrir a la calle San Rafael 79, altos, para acompañar el cadáver al Cementerio de Colón, cuyo favor les agradecerá eternamente.

Habana, 20 de junio de 1919.

Juana Huerta viuda de Lacuey.

P. 769 1d-1

Establos MOSCOU y LA CEIBA

Carruajes de lujo de FRANCISCO ERVITI

MAGNIFICO SERVICIO PARA ENTIERROS EN LA HABANA.

Coches para entierros, bodas y bautizos $3-00. Vis-a-vis, corrientes $ 6-00. Id. blanco, con alumbrado. $10-00

Zanja, 142. Teléfonos A-8528, A-3625. Almacén: A-4686. HABANA

POMPAS FUNEBRES DE 1.ª CLASE

INFANZON-FERNANDEZ

ESCRITORIOS:

Lamparilla, 90. San Miguel, 63.

Teléfs. A-4348 y A-3584.

Funeraria Caballero

LA MAYOR EN SU GIRO, POSEEDORES DE TRES CARROZAS NEGRAS

EXPOSICION Y ESCRITORIO: CONCORDIA, 38. Teléfono A-4468

MARMOLERIA

en general, con maquinaria moderna

"LA FE", de JUAN CARBALLO

Estrella, Núm. 134. Teléfono A-3416

E. ALDABÓ. — TRUEBA Y CIA

LOPO ALVAREZ Y CIA. — ROMAÑA DUYOS Y CIA.

M. NEGREIRA. — A. FANDIÑO Y CIA

M. GOMEZ Y CIA.

COMERCIANTES

Uds deben ser sus propios defensores. Al comprar licores vinos y aguardientes, cuiden escrupulosamente de que las marcas sean legítimas.—Eviten que al decretar cualquier Juzgado la ocupacion de productos falsificados o imitados Uds sufran directamente los perjuicios que les ocasiona y perder el dinero que pagó por ellos.

Las marcas que usa la Compañia Licorera Cubana S.A. están todas registradas.—Si Uds. compran nuestros productos, ganarán siempre y no estaran expuestos a perder su dinero y el crédito de su casa

COMPAÑIA LICORERA CUBANA S.A.

LEY — LEY

TRESPALACIOS Y NORIEGA. — JOSÉ SANTABALLA

ANGEL FERNANDEZ. — DOMENECH ARTAU.

M. FERNANDEZ. — J. RODRIGUEZ.

A. Galindo

Anuncios clasificados de última hora

ALQUILERES

CASAS Y PISOS

HABANA

Se alquila para establecimiento o industria, los bajos de la casa esquina San Miguel, 92, a dos cuadras de Galiano. Miden 180 metros. Para informes: Florentino H. González en el 69 de la misma calle; de 10 a 2 y de 4 a 8.
17265 27 jn.

ALQUILO, PROXIMO A MONTE, ALtos, con sala, saleta, tres cuartos buenos, servicios, cocina de gas, teléfono e instalación eléctrica, tranvías por el frente; quiero una pequeña regalía. Alquiler $45. Informan: Sitios, 38.
17273 23 jn.

ALQUILO LOS MAGNIFICOS ALTOS de Gervasio, 131 (entre Reina y Salud), compuestos de sala, recibidor, comedor, 5 cuartos y doble servicios sanitario. Es casa nueva y muy fresca. Informan en el segundo piso.
19271 23 jn.

HERMOSO LOCAL PARA OFICINA, comisionista, etc. etc. en la esquina de Aguiar y Chacón, consta de gran salón, de 14 por 5, tres ventanas altas y otra entera, vistosa puerta en la esquina, suelo de mármol. Servicios en el patio anexo. Hay cuarto interior si se desea. Puede verse de 11 a 12. Informan al lado, por Chacón, Asociación de Empleados del Estado. Tel. A-3048, a esas horas, a otias, M-1680. Apartado 744.
17240 24 jn.

VEDADO

SE ALQUILA EN LO MEJOR DEL VEdado, calle 19, entre J e I, número 173-175, un bonito chalet de dos pisos, 5 cuartos y lujoso baño, con servicios de criadas independientes. Precio: $160. Informa: F. Zaldo, Obispo, 50.
17213 4 jl.

JESUS DEL MONTE, VIBORA Y LUYANO

SE ALQUILA DESDE PRINCIPIOS DE Julio el elegante y cómodo chalet San Benigno 55, esquina a San Bernardino, 3 cuadras de la calzada en 130 pesos, con contrato. Tiene cuatro hermosas habitaciones de familia, dos servicios completos, jardín, portal, recibidor, comedor, despensa, repostería, dos cuartos grandes para criados; otro salón servicio para los mismos, garaje y una gran terraza, desde donde se domina toda la campiña. Para verlo y trata, en la misma; de 1 a 4.
17178 23 jn.

SE NECESITAN

CRIADAS DE MANO Y MANEJADORAS

EN COMPOSTELA, 82, ALTOS, SE NEcesita una criada, peninsular, que entienda algo de cocina para matrimonio solo; se da buen sueldo.
17239 23 jn.

UNA CRIADA SIN PRETENSIONES, para corta familia, se solicita en el Vedado. Baños, 39, altos, entre 17 y 19. Sueldo, 25 pesos.
17229 23 jn.

SE SOLICITAN DOS CRIADAS, PENINsular, que sean muy formales y sepan cumalir su obligación. Que tengan referencias. Buen sueldo. Monte, 15, altos del almacén de tabaco.
17250 23 jn.

SE SOLICITA UNA CRIADA DE MANO que sepa su obligación. Buen sueldo. Tejadillo 18.
17257 23 jn.

SE SOLICITA UNA MANEJADORA EN Malecón, 12, bajos, izquierda. Sueldo: 25 pesos. Para una niñita de 2 años.
16253 23 jn.

COCINERAS

SE SOLICITA UNA COCINERA PARA para un matrimonio en Malecón, 12, bajos, izquierda. Sueldo: 28 pesos.
16254 23 jn.

SE SOLICITAN UNA COCINERA Y UN criada de mano, en la calle C y 27, que tengan referencias. Para tratar, de 9 de la mañana en adelante. Se pagan los viajes.
17269 23 jn.

SE SOLICITA UNA COCINERA PARA llevarla a Güines, es corta familia. Informan en Egido, 23, primer piso.
17237 23 jn.

VARIOS

ZAPATEROS: NECESITO UN OPERArio que sea experto en remiendos, para trabajar en la reparación a máquina de Monte 54.
17218 23 jn.

SE SOLICITA UN AUXILIAR DE CARpeta, que sepa calcular facturas y escribir en máquina. Dirigirse con referencias a Muralla 18.
17260 23 jn.

¡INTERESANTE COLOCACION!

Necesito un cafetero sceldo $30; dos chauffeurs españoles, $60; un ayudante cocina $30; un fregador, $25; un dependiente café $28; un portero, $30; dos camareros $25, y dos muchachos para bodega. Habana, 126.
17248 23 jn.

AGENCIAS DE COLOCACIONES

CENTRO DE COLOCACIONES

"El Comercio", Zulueta, 31, moderno, casi esquina a Monte. Tel. A-4969, de Heres y Co. Facilito con rapidez buenos dependientes de todos los giros, criados, camareros, cocineros para hoteles y casas de huéspedes, también facilitamos toda clase de operarios, mecánicos, carpinteros y toda clase de personal en general.
17270 4 jl.

SE OFRECEN

CRIADAS DE MANO Y MANEJADORAS

DESEA COLOCARSE UNA JOVEN, PEninsular, de criada de mano o de cuartos, en casa de moralidad; no se coloca menos de $25. Santa Clara, 10.
17236 23 jn.

COCINERA BLANCA, DE MEDIANA edad, desea colocarse; no duerme en el acomodo. Informan: Cuarteles, 12, ciudad.
17274 23 jn.

DESEA COLOCARSE UNA JOVEN, PEninsular, de manejadora o criada de cuartos, con niño que tenga un año. Informan: 15 y 18, altos, bodega. Tel. F-1908.
17217 23 jn.

UNA MUCHACHA, ESPAÑOLA, QUE desea colocarse para criada de mano. San Rafael, 156.
17241 23 jn.

UNA JOVEN, PENINSULAR, DESEA colocarse de criada o manejadora. Informan en Animas, 161, altos.
17246 23 jn.

SEÑORA, MEDIANA EDAD, ESPAÑOla, desea casa particular, para atender a las obligaciones durante las horas de la mañana. Para más informes y condiciones en Refugio, 2, altos de la fonda de chinos.
17249 23 jn.

CRIADOS DE MANO

SE DESEA COLOCAR UN CRIADO ESpañol, sin pretensiones, sabe cumplir con su obligación. Tel. A3090.
17256 23 jn.

Suscríbase al DIARIO DE LA MARINA y anunciése en el DIARIO DE LA MARINA

COCINERAS

SE DESEAN COLOCAR DOS JOVENES, peninsulares, una para limpiar por horas o para cocinar, en casa de corta familia, y la otra para criada de mano; no tiene inconveniente en ir al campo. Informan en la calle L, entre 17 y 19, número 173, Vedado, primera habitación.
17165 23 jn.

DESEA COLOCARSE UNA SEÑORA, DE de mediana edad, de cocinera o para habitaciones y dormir en su casa. Revillagigedo, 9, carbonería.
17251 23 jn.

CRIADAS PARA LIMPIAR HABITACIONES O COSER

SE DESEA COLOCAR UNA SEÑORA, que habla inglés para coser, manejadora, limpieza de habitaciones, viajar con familia, en la ciudad o para fuera. Tiene referencias. Tel. A-1767.
17215 27 jn.

COCINEROS

COCINERO Y REPOSTERO EN GEneral, práctico en helados y ponches, y muy habituado al servicio particular, cuenta con muy buenos informes de esta sociedad, desea colocarse. Informan en Cuarteles, 12.
17275 23 jn.

UN BUEN COCINERO REPOSTERO Y un criado fino, desean colocarse en casa particular; los dos saben bien su obligación; se recomiendan con su trabajo y tienen inmejorables referencias; están acostumbrados a trabajar en casas de familias americanas y cubanas. Informan en Monte, 109, sastrería La Libertad. Teléfono A-8146.
17176 23 jn.

CHAUFFEURS

UN JOVEN, PENINSULAR, CON REFErencias y que tiene algunos conocimientos de automóvil, desea plaza de ayudante a chauffeur. Informe en Gervasio, 109, altos o Teléfono A-4664.
17261 23 jn.

VARIOS

JOVEN, ESPAÑOL, DESEA COLOCARse para trabajo de oficina, tiene referencias. Para obtener informes dirigirse al teléfono M-2460.
17230 23 jn.

CORRESPONSAL TRADUCTOR INglés-español, muy competente y rápido trabajo. F. M. Z. Apartado 1358.
17268 23 jn.

AL COMERCIO DE IMPORTACION Y Exportación al por mayor. Viajante experimentado en tejidos, géneros de punto y confecciones para ambos sexos, comisión y gastos pagados. Referencias de importantes firmas comerciales de esta plaza. Dirigirse: Apartado Correos 2161.
17242 23 jn.

COMPRA Y VENTA DE FINCAS Y ESTABLECIMIENTOS

ESPLENDIDA ESQUINA. SE VENDE una casa en Obrapía, con seiscientos metros. Trato directo con el comprador. De 1 a 4. San Benigno, 55, esquina a San Bernardino.
17177 23 jn.

SE VENDEN: LAS CASAS, PICOTA 81, miden 7 por 32 metros, y Picota 85, 6 por 27 varas. También tres casas y una cuartería en Marianao, buen punto, en calle que pasan los carritos. Se dan baratas. Su dueño: Miguel Gutiérrez. San Rafael, 143, Habana; de 8 a 9-1|2 a. m. y de 12 a 1 p. m.
17220 29 jn.

EN EL REPARTO MENDOZA, EN LA Loma del Mazo, y en el lugar más alto de la Víbora, tengo en venta verdaderos palacios para personas de gusto y pudientes, con hermosos jardines, y todas las comodidades, garaje, etc. Desocupadas, propias para pasar el verano. Valor: $30.000. Trato directo; no hay que pagar corretaje. Luis Suárez Cáceres. Habana, 89; de 2 a 4.
C-5404 4d. 20

UNA GRAN ESQUINA, CON ESTABLEcimiento y una casa contigua, en el mejor punto del Reparto Mendoza, Víbora, fabricación de mampostería, concreto y hierro, buena renta. Se vende muy barata. Para verla, sin corredores. Luis Suárez Cáceres. Habana, 89; de 2 a 4.
C-5403 4d 20

AVISO: SE VENDE UNA CASA DE nueva construcción, de dos plantas y una de una planta, en la calle 4, número 255, entre 25 y 27, Vedado; trato directo y se dan en proporción; se informa en la misma.
17243 29 jn.

SOLARES YERMOS

SE VENDE UN SOLAR EN EL REparto Juanelo, en Luyanó, mide 530 varas, cercado y con una habitación de 4 por 4, con agua. Informan en Luyanó, 133, bodega. Tel. I-2464.
1734 23 jn.

En el Buen Retiro, se vende un magnífico solar de 834 varas, único por fabricar en la cuadra, bien situado y cerca de ambas líneas de carros. Se da en $2,800, de los cuales los $800 son a plazos. Informa su dueño. Señor García. San Miguel y Lucena "Palacio de la Leche." Oficina.
17258 27 jn.

VEDADO. VENDO, EN CALLE 23, ESquina, con 22-66 por 50, y en C, esquina brisa, Parque Medina, parcela de 22-66 por 37. Dueño: B y 29. Tel. F-5471; de 10 a 2.
17228 27 jn.

EN EL MEJOR PUNTO DEL REPARTO Miramar, pegado al puente y a la 5a. Avenida, cedo el contrato de dos solares; urge hacer el negocio. Luis Suárez Cáceres. Habana, 89; de 2 a 4.
C-5404 4d 20

EN LA LOMA DEL MAZO

Calle de Patrocinio. Vendo cuatro magníficos solares, dos en la acera de los pares y dos en la de los nones, también se vende uno sólo, miden cada uno 10 por 50 metros, se dan facilidades en estos solares para el paga; también tengo muchos más en distintos barrios y repartos. Fabrico casas de mampostería y de madera, al contado o en plazos, si tiene usten el terreno y no le alcanza lo que tiene para fabricar, puede venir con la seguridad que se le hace su casa, facilito cuantas operaciones lícitas y honradas en beneficio del solicitante. Para más informes: Bernaza, 1, altos. Tel. A-5465. Vidal Robaina.
17255 23 jn.

MIL QUINIENTAS VARAS A CUATRO tenta y cinco vara en lo mejor del Reparto Lawton, frente al tranvía, por allí se está vendiendo actualmente a 6 y 7 pesos; el dueño en 8a., número 21, entre San Francisco y Milagros. Francisco E. Valdés.
17247 29 jn.

RUSTICAS

VENDEMOS CUATRO FINCAS SEMbradas caña, frente carretera Bejucal, 1-1|2, Rincón 1, Guatao 4, San Antonio 2, Quivicán, 1-1|2 caballerías. Precio ganga. Oficinas Jiménez y Freijoo. Obrapía, 48.
17227 23 jn.

NUEVE CABALLERIAS, A $4,500

Vendemos cerca de la Habana, a menos de una hora y como 20 kilómetros una finca de 9 caballerías con frente a carretera. Terreno colorado y aguá corriente. Es un buen negocio. Allí se ha vendido la caballería a razón de nueve mil pesos. Se sale por el Vedado rumbo oeste, está cerca del tranvía. Al lado otra finca de siete caballerías con frente a carretera. Ambas con agua corriente y pozos. Precio: $4.500 y $4.000 respectivamente. Basta la mitad al contado y resto a pagos convencionales. No se dan informes a intermediarios ni a las personas que no puedan justificar ser verdaderos compradores. Acompañaremos al comprador hasta la misma finca. Informa: Administrador de la Cuban and American Business Corporation. Habana, 90, altos.
17263 27 jn.

35 caballerías cerca de la Habana

Vendemos a una hora o menos de la Habana, con gran frente a carretera, una magnífica finca de 35 caballerís. Distancia: unos 22 kilómetros. Tiene río y tierra colorada. Valor: $150.000. Basta al contado la mitad. No se dan informes a curiosos ni a itnermediarios. Llevamos al comprador hasta la misma finca bajo tramitación seria y correcta. Informa: Administrador de la Cuban and American Business Corporation. Habana, 90, altos. A-8067. En el lugar donde está enclavada la finca se hacen operaciones de $6.000 a nueve mil. Presentamos un buen negocio. Cerca del tranvía. Oeste de la Habana.
17263 27 jn.

ESTABLECIMIENTOS VARIOS

SE VENDE UN GRAN CAFE Y FONDA en Calzada, de mucho movimiento, poco alquiler y buen contrato por diez años. Informes: Factoría, 1-D, de 12 a 2 y de 5 a 8.
17235 4 jl.

EL ANON DE EGIDO

Puesto de frutas finas y artículos del país, situado en Egido, 22, ha sido vendido por intervención del señor Fernández con domicilio en Monte, 155, café. Aviso al que desee vender establecimientos de cualquier giro con reserva y que sean buenos que tengo compradores en el acto. Para informes: Monte, 155.
17245 24 jn.

GRAN CASA DE HOSPEDAJE

Vendo una que trabaja al diario a base de posada, con más de 25 habitaciones, situada en punto céntrico y toda amueblada, deja más de $400 mensuales. Tiene contrato largo y paga $150 de alquiler. Precio: $5.000. Este negocio es positivo. Para informes en Monte, 155, café. Fernández.
17245 24 jn.

VENTA DE UN HOTEL

Vendemos uno de los mejores hoteles del centro de la Habana, y acaso el de mejor porvenir. Tiene mil metros terreno. Habitaciones unas ochenta. Deja al año libre $20.000. Valor del hotel, $48.000. Basta al contado la mitad. No se darán informes a personas que no identifiquen su persona. Informa: el Administrador de la Cuban and American Business Corporation. Habana, 90, altos.
17263 27 jn.

SE VENDE UN NEGOCIO DE COMIDA, que deja $10 diarios. Informan en Industria, 115, bajos. El cocinero.
17212 23 jn.

AVISOS RELIGIOSOS

IGLESIA DEL SPIRITU SANTO

FIESTA A SAN LUIS GONZAGA
30 ANIVERSARIO DE SU FUNDACION

El domingo, 22, a las siete, misa de Primera Comunión y Consagración de los nuevos congregantes.

A las ocho y media, solemne fiesta estando el Panegírico a cargo del R. Padre doctor Ramón Román, ex-alumno del Colegio.

A las 5-1|2 p. m., procesión por el interior del templo.

La Camarera, EULOGIA WEIS.
17267 22 jn.

IGLESIA DE SAN FELIPE

El próximo domingo, día 22, será la fiesta mensual del Santo Niño de Praga, con misa de comunión general a las 7 y media y a las tres los ejercicios de la coronilla y procesión de los niños por las naves del templo.—LA SECRETARIA.
17259 22 jn.

MUEBLES Y PRENDAS

SE VENDE UNA CAJA DE CAUDALES de tres toneladas, marca Lage Co., en $500. Salud, 2, el portero.
17232 25 jn.

GANGA SIN IGUAL

Verdadera liquidación de todas las existencias de joyería, objetos de terra cota, mayolica, juegos de café, centros de mesas de metal blanco plateados, muebles de mimbre, lámparas, camas e infinidad de artículos más. odo tiene que salir a cualquier precio; el que llegue primero es el que aprovecha. Se venden dos vidrieras metálcas con sus mostradores y dos de calle grandes. Compostela, 57, entre Obispo y Obrapía.
17214 23 jn.

SE VENDE UNA HERMOSA DIVISION de cedro y hierro floreado con tres ventanillos, propia para casa de cambio o o escritorio; puede verse en Jesús María, 24. La Puertorriqueña, fundición.
17231 25 jn.

MAQUINAS DE ESCRIBIR

Remington y Underwood, $65 y $75. Ambas del último modelo y flamantes. Urge venta por cerrar la oficina. San Lázaro, 171, altos.
17238 27 jn.

SE VENDEN LOS ENSERES DE UN café, compuestos de cinco mesas de mármol, mostrador de granito, armatostes modernos con dos grandes lunas, 20 sillas, una cocina de gas. Informan: café El Ariete, San Miguel y Consulado, preguntar por el dueño.
17164 29 jn.

DOS HERMOSAS VIDRIERAS

Caoba fina, una mide 3,30 frente 2.80 alto 0,60 fondo, tres puertas de correderas, moderna. Otra mide 2.20 frente 1.80 alto, 0.65 fondo, con tres puertas de corredera por cada lado. Merecen verlas. Razón en la papelería La Purísima. Reina 98, el. 1727.
17272 23 jn.

ENSEÑANZAS

UNA SEÑORA, SE OFRECE PARA DAR lecciones de inglés y piano, garantizando su sistema de enseñanza. Rastro, 11. Tel. M-2874.
17221 24 jn.

SEÑORITA, EDUCADA EN EUROPA, da clases a domicilio, de bordado a mano, encajes y pintura de adorno. Damas, 4, altos.
17233 27 jn.

PERDIDAS

SE HA EXTRAVIADO AYER DE LA casa Oficios, 90, un perrito lanudito, blanco, con unas pintas en la frente. Se gratificará a la persona que lo entregue y hará un gran favor, por no ser nuestro. Pueden llamar al teléfono A-1476.
17216 23 jn.

MISCELANEA

VENDO

Cinco mil mosaicos, dos mil tejas de hierro, mil puertas tablero, mil palos madera dura; mil rejas de hierro, mil puertas corrientes, cuatro puertas de calle, tres carros de cuatro ruedas; cinco mil losas de mármol. Un taller de carpintería con máquinas, mil lucetas, 10 columnas de hierro, 30 puertas de 1 por 4. Tablero con sus marcos, cuatro mulas grandes y arreos. Infanta y San Martín. N. Varas.
C-5400 30d 20 jn.

AUTOMOVILES

SE VENDE UN AUTOMOVIL CADILLAC, en perfecto estado. Informan: calle 15, esquina a 2, Vedado; de 12 a 2. N. de Cárdenas.
17219 29 jn.

OFICIAL

REPUBLICA DE CUBA

SECRETARIA DE HACIENDA

Consultoría. Bienes del Estado.

LEOPOLDO CANCIO Y LUNA, SECRETARIO DE HACIENDA, por medio del presente edicto, que se publicará en la Gaceta Oficial de la República y en los periódicos diarios de esta capital "El Día", el "Heraldo de Cuba", DIARIO DE LA MARINA, "La Discusión" "El Mundo" y "Cuba",

HAGO SABER: que en cumplimiento de la Ley de 30 de Junio de 1914, publicada en la Gaceta del día 1o. de Julio siguiente, y de acuerdo adoptoda por el Consejo de Secretarios, en veinte de Diciembre de 1915, se procederá a la venta, en pública subasta voluntaria, de los dos bienes inmuebles, propiedad del Estado, que se describen a continuación:

A.—El edificio y terreno que ocupó la antigua Universidad de la Habana situado en la manzana formada por las calles de O'Reilly, San Ignacio, Obispo (hoy Pí y Margall) y Mercaderes, comprendiendo la esquina formada por las dos primeras calles. Linda por el Norte, o frente con la calle de O'Reilly y por el Sur o fondo con terrenos del Instituto de Segunda Enseñanza y una casa de propiedad particular cuyo frente da a la calle de Obispo, por el Este o lado derecho con la antigua Iglesia de Santo Domingo, y por el Oeste o lado izquierdo con la calle de San Ignacio. El terreno que ocupa este edificio es de forma irregular y su superficie incluyendo las porciones correspondientes a las medianeras es de 2.202-m-2, teniendo un frente de 56-M, por la calle de O'Reilly y 37 m. 05 por la calle de San Ignacio. La construcción de este edificio es de piedra de cantería en los frentes, apoyo de la galería del primer patio y en parte de las medianeras, siendo de relleno de mortero ordinario y cascajo en las divisiones y tabiques de antigua construcción. Los muros y tabiques de construcción reciente son de mampostería o ladrillos. Los entramados de cubiertas son de madera sobre los cuales descansan tejas de barro acanaladas conocidas por "tejas criollas", existiendo otras porciones con cubiertas de azotea unas y de tejas francesas otras.

B.—El edificio y terreno que ocupa el Instituto de Segunda Enseñanza de la Habana, situado en la propia manzana en que se encuentra el descripto anteriormente, teniendo su frente a la calle de Obispo o Pí Margall.—Linda: por el frente o sea el Sur con la citada calle, por el Norte o fondo con el edificio que ocupó la Universidad, ya descripto; por la derecha u Oeste con la calle de San Ignacio y por la izquierda o sea el Este con construcciones que hacen frente a la calle de Pí Margall. Dentro de estos límites generales se hallan comprendidos diversos locales de piso bajo que ocupan parte de la primera crujía por ambas calles (Pí Margall y San Ignacio) incluso la esquina y su entresuelo, de propiedad particular. El terreno que ocupa este edificio es de forma irregular y tiene una extensión superficial, incluyendo las porciones correspondientes a los muros medianeros, de 660.50—m2—. La construcción de este dificio es de piedra de cantería en sus porciones principales, a excepción del cuerpo del edificio destinado a Aula Magna y Museos, que es de mampostería de relativa moderna construcción. Sus cubiertas son de armadura de madera con tejas acanaladas criollas y de azotea con losas de barro sobre entramado de madera.

El acto de la subasta se celebrará el día 9 de Julio próximo venidero, a las dos de la tarde en la Subsecretaría de Hacienda, bajo las siguientes bases y condiciones:

1a El edificio con su terreno que ocupó la Universidad, ha sido tasado en la suma de DOSCIENTOS SETENTA Y CINCO MIL SETECIENTOS CINCUENTA Y UN PESOS; y el que ocupa el Instituto de Segunda Enseñanza en la de NOVENTA Y CINCO MIL OCHO PESOS DIEZ Y SEIS CENTAVOS: ambas cantidades en moneda de curso legal.

2a No se admitirán proposiciones que no cubran el importe íntegro de dichas tasaciones.

3a Para tomar parte en la subasta habrá que depositar previamente el 10 por 100, por lo menos, de la tasación del edificio a que se refiere la respectiva proposición en la Tesorería General de la República; y justificarlo así con la presentación del oportuno documento.

4a Las proposiciones se harán separadamente por cada uno de los citados edificios, en pliegos cerrados, que solamente serán admitidos desde la una y media hasta las tres de la tarde del día señalado para la subasta; y que serán abiertos a las tres, adjudicándose provisionalmente el edificio de que se trata a favor del que haya ofrecido mayor suma, el cual quedará obligado a completar el respectivo precio haciendo el ingreso en firme dentro del plazo de quince días contados desde aquel en que se le comunique la aprobación definitiva de la adjudicación, como trámite previo al otorgamiento de la escritura. Si no lo hiciere así perderá, en favor del Estado, la cantidad que hubiese depositado para hacer proposiciones.

5a Si dos o más de las proposiciones presentadas resultaren iguales, se abrirá puja a la llana por media hora entre sus autores, adjudicándose provisionalmente la subasta al que mayor precio ofrezca en definitiva.

6a Los gastos que ocasione la publicación de la subasta y todos los demás a que dé lugar esta subasta, serán de cuenta del rematador.

7a La adjudicación no se entenderá hecha en firme hasta que el Secretario que suscribe la haya aprobado; pudiendo desaprobarla libremente si lo juzgare así beneficioso a los intereses del Estado.

8a Todo el que concurra a la subasta se entenderá que se conforma con los títulos de propiedad del Estado, los cuales se encuentran en la Sección de Consultoría y Bienes del Estado de esta Secretaría, a disposición de todo el que quiera examinarlos.

9a La venta la hará el Estado libre de todo gravamen para el comprador, quedando obligado en forma al saneamiento en caso de evicción; y

10a El acto será presidido por el Subsecretario de Hacienda; y las respectivas escrituras de traspaso serán suscritas por el Secretario del propio Departamento en representación del Estado.

Habana, Junio 14 de 1919.—LEOPOLDO CANCIO, Secretario de Hacienda.

Y para su publicación en un número del periódico DIARIO DE LA MARINA, libro la presente en la Habana, a diez y seis de Junio de mil novecientos diez y nueve. —G. GARCIA ECHARTE, Sub-Secretario de Hacienda.
C-5373 1d 20

Pida Jabòn "AGULLÓ"

Como alabastro

Ha pasado la temporada de ópera y con ella la exposición bellísima de alabastrinos escotes, espaldas y brazos y es llegada la hora de proclamar la causa de tanta belleza, que no es otra que el uso diario que hacen las damas de Crema Bertini.

Crema Bertini, es crema de tocador, que usan las damas que desean conservar tersura de cutis, frescura de piel y sobre todo la blancura que tanto agrada. Crema Bertini, tiene cada vez mayor demanda en sederías y en boticas, porque unas a otras, las damas se la recomiendan, como el medio seguro de embellecerse.

El empleo de la Crema Bertini, ha sido durante algún tiempo el secreto de la belleza de muchas mujeres que por su edad, debían lucir ajadas, y de feo color en la piel. Crema Bertini, al blanquear su epidermis, promueve la belleza de su cutis y lo defiende de cuanto pueda dañarlo.

Muchachas, jovencitas, señoras entradas en años, todas cuantas usan Crema Bertini, aumentan los atractivos de su natural belleza, porque pone en sus carnes tersura y la blanca apariencia del alabastro.
C 5264 alt. 4d-13

Dr. J. LYON

DE LA FACULTAD DE PARIS

Especialista en la curación radical de las hemorroides, sin dolor ni empleo de anestésico, pudiendo el paciente continuar sus quehaceres.

Consultas de 1 a 3 p. m. diarias. Someruelos 14. [illegible]

REVOLTIJO

DE COSAS PROPIAS Y AJENAS

Otro que se va. Don Luis, ha amanecido hoy resuelto. Resuelto a dejarnos mientras pasa el calor. Quiere irse a España. Sabe que en el Valbanera, el magnífico vapor de la Empresa Pinillos que saldrá uno de estos días, parten varios amigos, y él no quiere ser menos, según parece.

Es lo que el hombre dice: ¿Quién hallándose en este infierno y pudiendo alejarse de él en un vapor cómodo, fresco, bien servido, como es el Valbanera, para pasarse un verano delicioso en España, no se resuelve a hacerlo?

Con que ya lo saben ustedes. Don Luis nos deja por una temporada. Mas ¡ay! que al partir en el Valbanera, el partido voy a ser yo, que vuelvo a quedarme solo. ¡Cómo ha de ser!

La poesía del tiempo. Al leer este título, irán muchos asombrados: ¿Qué? ¿Poesía en el tiempo? En una cosa tan abstracta como el tiempo ¿qué poesía puede haber? Calma, señores metafísicos; un poco de calma, y veamos. A falta de una definición, que no existe, ¿no admitimos que el tiempo es la sucesión de las cosas? Pues si el tiempo es la sucesión de las cosas, la poesía de las cosas será ta poesía del tiempo. Y que lo es no cabe duda; no solo en la naturaleza, sino hasta en la vida del hombre.

A Mayo el mes de las flores, consagrado a María. Madre del Amor Hermoso, sucede Junio el mes de las rosas, consagrado al Corazón Amante de Jesús.

En Mayo fueron los niños quienes ofrecieron a la Virgen las flores, hasta agotarlas en jardines como el de Langwith A-3145.

En Junio somos los adultos quienes, con las flores del suelo, llevamos al Corazón Deífico las del alma, contenidas en devocionarios como los del 91 de O'Reilly.

Mayo nos deleitó con la poesía del valle y de la pradera, mil veces superior a la rimada que en Galiano y Neptuno ofrece la Librería Cervantes.

Junio nos deleita con la poesía del mar, en cuyas frescas aguas cobramos salud y contento.

Hay pues poesía en el tiempo: la poesía misma de las cosas.

Cantar. Por los mares del olvido— quise navegar un día—y el viento de la constancia— me fué arrastrando a la orilla.

Y a propósito del mar, de la temporada balnearia, ¿han visto ustedes la ropa de baño para hombre de La Rusquella—Obispo 108? ¿Y los sombreros de playa, tan lindos, que en su actual liquidación brinda La Mimí en el 33 de Neptuno? ¿Y los trajes de sport a la inglesa que la Casa Montalvo-Corral corta en el 105 de Galiano?

Pues con esas tres cosas para ponerse, los embuchados y vinos generosos de La Flor de Cuba para nutrirse (80 de O'Reilly) y el jabón Hiel de Vaca de Crusellas para limpiar y perfumar el cutis, no les falta a ustedes nada para ser dichosos.

Digo, a menos que sean calvos, pues entonces han de ir a La Josefina (Galiano 54,) a comprarse el bisoñé o la peluca consabidos, por que una dicha calva resulta fea.

ZAUS.

Crónica Católica

Día 20 de Junio

Este mes está consagrado al Sacratísimo Corazón de Jesús.

Jubileo Circular. Su Divina Majestad está de manifiesto en la Santa Iglesia Catedral.

Santos Silverio, papa, y B. Francisco Pacheco, de la C. de J. y compañeros mártires; Inocencio y Marto, confesores; Héctor, y santas Florentina, virgen y mártir; e Idalberga, virgen.

San Silverio, papa y mártir, el cual por no haber querido restituir en su silla a Antonio, obispo hereje, depuesto por su predecesor Agapito, a instancia de la impía Emperatriz Teodora, fué desterrado por Belisario, y consumido de miserias, pero colmado de merecimientos, murió en el mismo lugar de su destierro el día 20 de Junio del año 540 manifestando el Señor la santidad de su siervo con los milagros que obró en su sepultura. Siempre fué venerado como mártir, y la Iglesia le decretó los honores de tal.

Desde luego consideró como uno de sus mayores milagros la maravillosa mudanza de Bélisario; dolióse vivamente de la dureza con que le había tratado y para dejar a la posteridad un monumento eterno de su arrepentimiento hizo edificar en Roma una iglesia, y mandó poner en el frontis una inscripción en que declaraba ser aquella obra una pública confesión y satisfacción de su culpa.

FIESTAS EL SABADO

Misas solemnes, en la Catedral la de Tercia; y en las demás iglesias las de costumbre.

Corte de María. Día 20. Corresponde visitar a Nuestra Señora de Lourdes, en la Merced.

: Subscríbase al : DIARIO DE LA MARINA

Vapores Tayá

El rápido va por español.

"P. CLARIS"

Capitán Bengochea.

Saldrá de este puerto sobre el 28 de Junio DIRECTO para BARCELONA

Admite pasajeros de primera, segunda y tercera preferente.

Informarán: Hijos de JOSE TAYA S. en C. Oficios 33, altos. Teléfono A-2519.

c 5055 23d-8

FLUJOS DE LAS VIAS URINARIAS

curados radicalmente en breves días, cómodamente, sin molestia alguna, con las

Cápsulas e Inyección

DEL DR. J. GARDANO

Exito garantizado.

En todas las Droguerías y Boticas del País.

GINEBRA AROMATICA DE WOLFE

UNICA LEGITIMA

IMPORTADORES EXCLUSIVOS

EN LA REPUBLICA

MICHAELSEN & PRASSE

Teléfono A-1694. - Obrapía, 18. - Habana

JARABE DE YAGRUMA

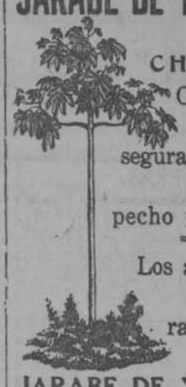

DEL DR. CHAUMONT

Cura rápida y segura de Catarros al pecho y pulmones

Los asmáticos se curan radicalmente con el

JARABE DE YAGRUMA

MALES LEVES.

De cada mil personas que se sienten indispuestas hay una, por lo regular, en peligro de muerte. Las primeras no se hallan tan enfermas que tengan que recurrir a la cama, ni siquiera para recostarse, pero sí lo bastante para no gozar de los placeres y comodidades de la vida, para hacer que el trabajo sea duro y lento, y para desear encontrarse bien de salud. Muchos de nosotros nos quejamos de alguna pequeña indisposición o tendencia a ella, de lo que hay que precaverse. Los hombres de vida sedentaria, así como las mujeres dedicadas a las labores del hogar son, sin duda, las personas que más sufren de estos males que vienen y van; males que se presentan con más frecuencia y duran más a medida que la edad avanza. Este es el tiempo en que se debe emplear la **PREPARACION de WAMPOLE** que es el mejor amigo que se puede encontrar. Entre los descubrimientos medicinales de nuestra época, pocos lo igualan. Es tan sabrosa como la miel y contiene una solución de un extracto que se obtiene de Hígados Puros de Bacalao, combinados con Jarabe de Hipofosfitos Compuesto y Extracto Fluido de Cerezo Silvestre. Es un remedio de mérito indiscutible para la Anemia, Escrófula, Debilidad Nerviosa, Bronquitis y Afecciones Pulmonares. El Dr. Enrique Diago y Cárdenas, Jefe Técnico de la Jefatura de Sanidad de la Habana, dice: "Que en los largos años que ha venido indicando la Preparación de Wampole, su administración siempre ha sido seguida del más lisonjero éxito. Es de inapreciable valor para los enfermos de estómago delicado." Su uso en indisposiciones ligeras evitará enfermedades incurables. Decídase a emplear nuestro remedio y no sufrirá un desengaño tomándolo. Se vende más por recomendación personal que por medio de anuncios. De venta en todas las Farmacias.

SERMONES

QUE SE HAN DE PREDICAR, D. M., EN LA SANTA IGLESIA CATEDRAL, DURANTE EL PRIMER SEMESTRE DEL CORRIENTE AÑO

Junio 22: Fiesta del Jubileo Circular; M. I. señor C. Arcediano.

Habana, 31 de Diciembre de 1918.

Vista la distribución de los sermones que durante el primer semestre del año próximo han de predicarse D. m. en Nuestra S. I. Catedral, venimos en aprobarla y la aprobamos. Concedemos cincuenta días de indulgencia, en la forma acostumbrada por la Iglesia, a todos los fieles que oyeren devotamente la divina palabra y rogaren a Dios por la exaltación de la Fe, por el Romano Pontífice y por nuestras necesidades.

Lo decretó y firma S. E. R. y de ello certifico. -|- **EL OBISPO.**

Por mandato de E. E. R., **Dr. Mendez**, Arcediano Secretario.

NOTA.—En los días laborables se celebra el Santo Sacrificio de la Misa en la S. I. Catedral cada media hora, desde las 7 hasta las 9 a. m. En los Domingos y demás días de precepto hay Misa a las 7, 7 y media y 8. A las 8 y media se celebra Misa solemne, con asistencia del Ilmo. Cabildo. A las 10, Misa rezada y a las 11, Misa rezada. De acuerdo con el dispuesto por el Rmo. Ordinario Diocesano, en los días festivos se predica a los fieles durante cinco minutos en todas las Misas rezadas, y durante media hora en la Misa solemne.

AVISOS RELIGIOSOS

IGLESIA PARROQUIAL DE LOS QUEMADOS DE MARIANAO

FIESTA A SAN ANTONIO DE PADUA

El domingo, 22 de los corrientes se celebrará en esta Iglesia, a las 8 y media a. m., una fiesta en honor de San Antonio de Padua. El panegírico está a cargo de un P. de la Compañía de Jesús.

Se suplica la asistencia.

El Párroco.

17188 22 jn

IGLESIA DE SAN FRANCISCO

SOLEMNE FIESTA A SANTA RITA

El sábado próximo, día 21, se celebrará en esta iglesia de San Francisco una solemne fiesta a la gloriosa Santa Rita de Casia, consistente en misa con ministros y panegírico de la Santa.

Varias personas piadosas costean la fiesta e invitan a la misma a todos los devotos de Santa Rita.

17116 22 jn.

IGLESIA DE SAN FELIPE

Las Hijas de María y Teresa de Jesús celebrarán el próximo domingo sus cultos mensuales.

Por la mañana, a las siete y media, misa de comunión general; por la noche, a las siete, los ejercicios de costumbre con sermón por el P. Director, José Lluis de Santa Teresa y procesión con la Santa por el Templo.

17127 22 jn.

IGLESIA PARROQUIAL DE SAN NICOLAS DE BARI

CONGREGACION DE NUESTRA SEÑORA DEL PERPETUO SOCORRO

El día 13 del corriente mes, a las 7 p. m., dará comienzo una piadosa Novena a Nuestra Señora del Perpetuo Socorro, terminando ésta el Sábado, 21, con una linda plática por el Rdo. Padre Arteaga, provisor del Obispado, y una hermosa Salve a la Santísima Virgen, cantada por el maestro Angel Pasuela.

El día 22, a las 7 y media a. m., misa de comunión general, a las 8 y media a. m., misa Solemne, ocupando la Sagrada cátedra Monseñor Méndez.

La música estará a cargo del maestro Angel Pasuela, organista de la Parroquia.

Se invita a todos los devotos de esta milagrosa Señora.

La Secretaría,
Antonia Fernández.

16388 22 jn

Muy Ilustre Archicofradía del Santísimo Sacramento. Erigida en la Iglesia Parroquial de Nuestra Señora de Guadalupe, hoy Nuestra Señora de la Caridad.—Secretaría.

Por acuerdo de la Junta de Gobierno de esta Muy Ilustre Archicofradía, y con la superior aprobación del Ilustrísimo Señor Obispo de la Diócesis, las fiestas reglamentarias de DOMINGO TERCERO y de CORPUS CHRISTI, se celebrarán conjuntamente el DOMINGO, 22 del actual, en la siguiente forma:

A las 7½ de la mañana.

Se celebrará la misa de comunión, administrándose a los Cofrades y asistentes. Esta misa será amenizada, cantándose en ella bonitos motetes.

A las 8½ de la mañana.

Se expondrá S. D. M. antes de empezar la misa, entonándose el "Jesús Nazareth."

A las 9 de la mañana.

Solemne Misa de Ministros, a toda orquesta, y escogidas voces, dirigida por el laureado maestro señor Rafael Pastor.

Dirigirá la palabra a los fieles desde la Cátedra del Espíritu Santo, el Rvdo. Padre del Colegio de Belén señor Telesforo Corta; y al terminar la misa se cantará el "Himno Eucarístico" de Sagastizabal.

S. D. M. estará expuesta todo el día, para la velación de la misma, por todos los cofrades y devotos asistentes.

A las 4½ de la tarde.

Se efectuará solemne procesión bajo palio del SANTISIMO SACRAMENTO por el interior del templo, siendo objeto de adoración S. D. M. en cinco altares, terminando con la bendición y reserva.

Rvdo. Pablo Folchs,
Cura Párroco.

Justo L. Falcón,
Mayordomo.

C 5360 3d-19

PARROQUIA DEL ANGEL

A SAN JOSE DE LA MONTAÑA

El próximo día 20, a las 8 a. m., se cantará la misa solemne con que mensualmente se honra a tan glorioso Patriarca.

16925 20 jn

PARROQUIA DE MONSERRATE

El 18 del corriente, dará principio en esta Parroquia la novena del Sagrado Corazón de Jesús, con exposición del Santísimo Sacramento, a las 8 a. m., misa y rezo de la citada novena, y el Rosario; a las 8½ misa cantada y después la reserva.

El día 27 de Junio, a las 7 y media será la comunión general, con misa armonizada; a las 8 y media misa solemne con orquesta y sermón por el R. P. Cortas, S. J., quedando expuesta Su Divina Majestad.

A las 4 y media se rezará el Rosario, y sermón por el señor Prbro. Juan de la Cruz Blanco, y en seguida la procesión y la reserva.

Del 28 al 30 seguirá el rezo del mes del Corazón de Jesús, con misa rezada a las 8 y cánticos alusivos.

Se suplica la asistencia de los fieles, para mayor solemnidad.

16806 27 jn

IGLESIA DE LA MERCED

MILICIA JOSEFINA

El jueves, 19 de los corrientes, celebra esta Asociación los cultos acostumbrados. A las 7 a. m. Comunión general, y a las 8 la misa solemne de tres Padres en el altar mayor, con la imagen de San José y Exposición del Santísimo, por ser el "Corpus Christi," día de precepto.

La Secretaría.

16946 21 jn

VAPORES DE TRAVESIA

VAPORES TRASATLANTICOS de Pinillos, Izquierdo y Ca. DE CADIZ

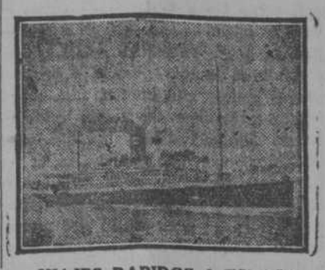

VIAJES RAPIDOS A ESPAÑA

El vapor español

Valbanera

de 10.500 toneladas.

Saldrá fijamente el 29, a las 4 p. m., para

CANARIAS,
CADIZ, y
BARCELONA.

Admitiendo pasajeros y correspondencia pública.

Para más informes dirigirse a:

SANTAMARIA & Co.
Agentes Generales.

San Ignacio, número 18. Tel. A-3082.

El trasatlántico español

"Infanta Isabel"

de 16.500 toneladas.

Capitán: L. UGARTE

Saldrá sobre el día 10 del próximo Julio.

VIGO,
GIJON,
y SANTANDER,

Admitiendo pasajeros y correspondencia pública.

Para más informes dirigirse a

SANTAMARIA & Co.
Agentes Generales.

San Ignacio, 18. Tel. A-3082

El vapor español

CADIZ

de 10.500 toneladas.

Saldrá de la Habana en la primera quincena de Julio, con la ruta de

SANTIAGO DE CUBA,
SAN JUAN DE PUERTO RICO,
CANARIAS, VIGO,
GIJON, SANTANDER,
CADIZ y BARCELONA.

En este puerto tomará pasajeros de tercera clase, exclusivamente, con destino a CANARIAS. Para más informes dirigirse a

SANTAMARIA & Co.
Agentes Generales.

San Ignacio, número 18. Tel. A-3082.

El vapor español

BARCELONA

de 10.500 toneladas.

Capitán J. DE LARRAZABAL.

saldrá para
CANARIAS,
CADIZ, y
BARCELONA.

a principios de Agosto.

Admitiendo pasajeros y correspondencia pública.

Para más informes, dirigirse a:

SANTAMARIA & Co.
Agentes Generales.

San Ignacio, 18. Tel. A-3082.

COMPAÑIA GENERALE TRANSATLANTIQUE

Vapores Correos Franceses bajo contrato postal con el Gobierno Francés.

El vapor

VENEZUELA

saldrá para Veracruz sobre
EL 16 DE JUNIO
y para Coruña y St. Nazaire
EL 25 DE JUNIO

El vapor

VENEZIA

saldrá para Veracruz sobre
EL 21 DE JULIO
y para Coruña, Gijón, Santander y St. Nazaire sobre
EL 30 DE JULIO

LINEA DE NUEVA YORK AL HAVRE Y BURDEOS

Salidas semanales por los vapores "FRANCE" (30.000 toneladas, 4 hélices), LA SAVOIE, LA LORRAINE, ROCHAMBEAU, ESPAGNE, LA TOURAINE, CHICAGO, NIAGARA, etc.

Para todos informes, dirigirse a:

ERNEST GAYE
OFICIOS, 90.
Apartado 1090.
Teléfono A-1476
Habana.

VAPORES CORREOS

de la Compañía Trasatlántica Española antes de Antonio López y Cía.

(Provistos de la Telegrafía sin hilos)

Para todos los informes relacionados con esta Compañía, dirigirse a su consignatario

MANUEL OTADUY
San Ignacio, 72, altos. Tel. A-7900.

AVISO

Se pone en conocimiento de los señores pasajeros, tanto españoles como extranjeros, que esta Compañía no despachará ningún pasaje para España sin antes presentar sus pasaportes expedidos o visados por el señor Cónsul de España.

Habana, 23 de Abril de 1917.
El Consignatario, **Manuel Otaduy.**

El vapor

ALFONSO XII

Capitán MORALES

Saldrá para
CORUÑA,
GIJON y
SANTANDER.

el día 20 de Junio.

Admiten carga, pasajeros y correspondencia.

Para más informes dirigirse a su consignatario

MANUEL OTADUY
San Ignacio, 72, altos. Tel. A-7900.

Vapor

LEON XIII

Capitán MORE

Saldrá para
VERACRUZ

sobre el día 22 del actual.

Admitiendo carga, pasajeros y correspondencia.

Para más informes, su consignatario:

M. OTADUY
San Ignacio, 72, altos. Tel. A-7900

Vapor

ALFONSO XIII

Capitán CORBETO

Saldrá para
CORUÑA.
GIJON, y
SANTANDER

sobre el día 28 del actual.

Admitiendo carga, pasaje y correspondencia.

Para más informes dirigirse a su consignatario

MANUEL OTADUY
San Ignacio, 72, altos. Tel. A-7900.

Vapor

LEON XIII

Capitán MORE

Saldrá para
NEW YORK,
CADIZ y
BARCELONA

sobre el día 30 del actual.

Admiten carga, pasajeros y correspondencia.

Para más informes, su consignatario:

M. OTADUY
San Ignacio, 72, altos. Tel. A-7900

LINEA DE WARD

La Ruta Preferida

SERVICIO HABANA-NUEVA YORK

TARIFA DE PASAJES

	Primera	Intermedia	Segunda
New York. . .	$50 a $63	$39	$28
Progreso. . . .	50 a 55	40	37
Veracruz. . . .	55 a 30	44	33
Tampico. . . .	55 a 60	44	33
Nassau. . . .	28	23	17

SERVICIO HABANA-MEXICO

Progreso, Veracruz y Tampico.

W. H. SMITH, Agente General para Cuba.

Oficina Central: Oficios, 24.

Despacho de Pasajes: Teléfono A-6154, Prado, 118.

EL DIARIO DE LA MARINA es el de circulación efectiva. — — — — — —

VAPORES COSTEROS

EMPRESA NAVIERA DE CUBA S. A.

AVISO AL COMERCIO

En el deseo de buscar una solución que pueda favorecer al comercio embarcador, a los carretoneros y a esta empresa, evitando que sea conducida al muelle más carga que la que el buque pueda tomar en sus bodegas, a la vez que la aglomeración de carretones, sufriendo éstos largas demoras, se ha dispuesto lo siguiente:

1o. Que el embarcador, antes de mandar al muelle, extienda los conocimientos por triplicado para cada puerto y destinatario, enviándolos al DEPARTAMENTO DE FLETES de esta Empresa para que en ellos se les ponga el sello de "ADMITIDO."

2o. Que con el ejemplar del conocimiento que el Departamento de Fletes habilite con dicho sello, sea acompañada la mercancía al muelle para que la reciba el Sobrecargo del buque que esté puesto a la carga.

3o. Que todo conocimiento sellado pagará el flete que corresponde a la mercancía en él manifestada, sea o no embarcada.

4o. Que sólo se recibirá carga hasta las tres de la tarde, a cuya hora serán cerradas las puertas de los almacenes de los espigones de Paula; y

5o. Que toda mercancía que llegue al muelle sin el conocimeinto sellado, será rechazada.

Empresa Naviera de Cuba.
Habana, 26 de Abril de 1916.

OFICIAL

ANUNCIO.—REPUBLICA DE CUBA.—MARINA DE GUERRA NACIONAL.—Tacón, número 5. Junio 18 de 1919.—Hasta las dos (2) p. m. del día 1o. de Julio del corriente año, se recibirán en esta oficina proposiciones en pliego cerrado, para llevar a cabo reparaciones en los cañoneros "E Villuendas" y "Baire" y entonces se leerán públicamente. Se darán prmenores y se facilitarán pliegos de condiciones a quien lo solicite. Los sobres conteniendo las proposiciones serán dirigidos al que suscribe y al dorso se pondrá: "Proposición para la reparación del cañonero "E. Villuendas" o "Proposición para la reparación del cañonero "Baire", según sea la proposición que contuviese, de la Marina de Guerra Nacional, durante el año económico de 1919-1920. —C. WASHINGTON, Presidente de la Comisión de Subastas de la Marina de Guerra Nacional.

C-5351 5d 18

SENADO

Sección de Pagaduría, Personal y Material.

Hasta las tres de la tarde del sábado, 28 de Junio del corriente año, se recibirán en la Sección de Pagaduría, Personal o Material del Senado, donde pueden examinarse los modelos y obtenerse los Pliegos necesarios, proposiciones, bajo sobre cerrado y lacrado, para el suministro de material de escritorio, eléctrico, talabartería, limpieza y automóvil; prevención de forraje; encuadernación e impresión de folletos; e impresión y encuadernación de Diario de Sesiones de esta Cámara.—Todos estos servicios correspondientes al ejercicio económico de 1919 a 1920.

Habana, Junio 15 de 1919.—(f.) JOSE DE JUNCO, Jefe de la Sección de Pagaduría, Personal y Material del Senado.

C-5291 6d 16.

EMPRESAS MERCANTILES Y SOCIEDADES

Cooperativa "Cuba" de los empleados del Departamento de Hacienda.

De orden del señor Presidente se cita a los señores accionistas para la JUNTA GENERAL ORDINARIA que se celebrará el día 21 del actual a las tres de la tarde, cualquiera que sea el número de los que asistan por ser esta segunda convocatoria, en el local social, Egido, esquina a Sol.

Habana, 17 de junio de 1919.
El Secretario,
Enrique Barinaga.

De orden del señor Presidente se cita a los señores accionistas a fin de que concurran a la JUNTA GENERAL EXTRAORDINARIA que ha de celebrarse el día 21 del actual, a las cuatro de la tarde, con los asociados que asistan por ser esta la segunda convocatoria, en el local de la sociedad, Egido esquina a Sol, para tratar de su liquidación.

Habana, 17 de junio de 1919.
El Secretario,
Enrique Barinaga.

17084 21 jn

SOCIEDAD CASTELLANA DE BENEFICENCIA

Convocatoria a Junta General Extraordinaria.

De orden del sèñor Presidente se cita por este medio a Junta General Extraordinaria que tendrá lugar el día 24 del actual a las ocho de la noche, en el local de la Secretaría de esta Sociedad, Paseo de Martí y Dragones, para tratar de la cancelación de una hipoteca de diez mil pesos, y nueva colocación de dichos fondos, con arreglo a lo que determina el artículo 22 del Reglamento Social.

Habana, 18 de Junio de 1919.
—El Secretario, **Luis Angulo.**

C-5347 6d 18

COMPAÑIA CUBANA AGRICOLA INDUSTRIAL

AVISO:

De orden del señor Presidente y por acuerdo de la Junta Directiva, teniendo en cuenta lo que dispone el artículo 20 de los Estatutos, se convoca a los señores Accionistas de esta Sociedad para la Junta General Extraordinaria que habrá de celebrarse en el local social de la Compañía, calle de Aguiar 116, a las tres de la tarde del día treinta del corriente mes de Junio, para tratar de los particulares a que se refiere el artículo 23 de los Estatutos "y resolver la marcha futura de esta Compañía adoptando las medidas que sean necesarias para los intereses de la misma;" encareciendo la asistencia de los señores socios a los efectos del artículo 19 de esos mismos Estatutos y haciéndose saber a los efectos del artículo 18 de los repetidos Estatutos que se trata de una segunda convocatoria. Habana, Junio 16 de 1919.—El Secretario: WILLY LAWTON.

17034 20 jn.

AVISOS

TORRES Y BARREIRO

Avisamos al público habernos constituído legalmente en sociedad para explotar los ramos de ebanistería y carpintería en general, con domicilio en San José 42, donde estamos a las órdenes de nuestros relacionados.—TORRES Y BARREIRO.—7 Junio 1919.

17046 21 jn.

APENDICITIS

Curación sin operación en los primeros accesos. Operación sin dolor de la hidrocele, pudiendo el paciente dedicarse a sus ocupaciones. Doctor Garganta, Lamparilla, 70; de 2 a 4.

16196 20 jn.

ASPIRANTES A CHAUFFEURS

$100 al mes y más gana un buen chauffeur. Empiece a aprender hoy mismo. Pida un folleto de instrucción gratis. Mande tres sellos de a 2 centavos, para franqueo a Mr. Albert C. Kelly. San Lázaro, 249, Habana.

BAÑOS CARNEADO

Abiertos de día y de noche. Calle Paseo. Vedado. F-3131.

15594 jn

GOLETA: SE VENDE UNA EN INMEjorables condiciones de precio y estado. Está actualmente en servicio de cabotaje. Delmás. Obrapía, 25.

16156 25 jn

DE ANIMALES

SE VENDE UNA MULA CON SUS arreos y un carro de cuatro ruedas, en Jesús Peregrino, 52.

17064 24 jn

M. ROBAINA

Llegaron 20 caballos de paso; 15 ponys para niño; 20 caballos negros, de 8 cuartas, maestros de tiro; 75 vacas Holstein, de 15 a 25 litros; 50 vacas de distintas razas, de leche; 100 mulas maestras de tiro; 10 toros Holstein: llegarán otras clases en la segunda semana.

Vives, 151. Teléfono A-6033.

MULAS Y VACAS

Por el día 21 de Junio esperamos recibir un lote de mulas de todos tamaños y propias para toda clase de trabajo. Son muy buenas y muy baratas.

Acabamos de recibir un lote de vacas de las razas Jersey y Holstein. Hay paridas y próximas a parir y son muy lecheras. Venga a verlas en

CONCHA, No. 11. HABANA. HARPER BROTHERS.

17096 26 jn

Mulas: en Cristina, 60, se venden varias mulas, de todos tamaños y poco precio. Teléfono A-6423. Tren.

16942 27 jn

Caballos finos de silla y burros sementales. Caballos sementales, jacas y yeguas finas de monta, grandes marchadores; burros sementales; este es el mejor lote de ganado caballar que la Cook Farms, de Lexington Kentucky ha hecho a Cuba desde hace 15 años; venga y vea este ganado que con seguridad ha de seleccionar alguno; aquí está la famosa jaca Robert; este ganado se vende a precios sumamente razonables. Has el día 26 del presente, estamos en ésta. Establo del señor

M. ROBAINA

Vives, 151. Teléfono A-6033.

J. F. COOK.

16503 20 jn

LA CRIOLLA

GRAN ESTABLO DE BURRAS DE LECHE de MANUEL VAZQUEZ

Belascoain y Pocito. Tel. A-4810.

Burras criollas, todas del país, con servicio a domicilio o en el establo, a todas horas del día y de la noche, pues tengo un servicio especial de mensajeros en bicicleta para despachar las órdenes en seguida que se reciban.

Tengo sucursales en Jesús del Monte, en el Cerro; en el Vedado, calle A y 17, teléfono F-1382; y en Guanabacoa, calle Máximo Gómez, número 109, y en todos los barrios de la Habana, avisando al teléfono A-4810, que serán servidos inmediatamente.

Los que tengan que comprar burras paridas o alquilar burras de leche, diríjanse a su dueño, que está a todas horas en Belascoain y Pocito, teléfono A-4810(que se las da más baratas que nadie.

Nota: Suplico a los numerosos marchantes que tiene esta casa, den sus quejas al dueño, avisando al teléfono A-4810.

15874 30 jn

¿POR QUE DEJA MORIR SUS ANIMALES?

Compre los papelillos "AMER" contra la diarrea de los terneros. Compre la "AVITINA" para las enfermedades de las aves y palomas. Compre la pomada "AMER" para la viruela de los pollos. Remedios seguros y eficaces contra dichas enfermedades. Pídaselos a su farmacéutico. Depósitos: doctor G. F. Abreu, Sarrá, Johnson, Taquechel, Langwith, Obispo, 66. Representante, doctor Vicente E. Amer, Veterinario. Ciego de Avila.

C 4308 30d-16

Caballos de paso de Kentucky.

Acabamos de recibir cuatro sementales, seis yeguas y veinte jacas de paso, de lo mejor de Kentucky, caballos hermosos, sanos, sin resabios y verdaderamente finos y naturales en sus andares.

Los sementales y las yeguas pertenecen a las mejores familias de caballos de Kentucky como lo comprueban sus pedigrees. El que necesite un buen caballo que venga a ver ésto. Colón, 1, establo. Habana. A. Galán, Administrador.

16193 20 jn.

MULOS Y VACAS

LA PRIMERA REMESA GRANDE

50 vacas

Holstein, Jersey, Durahm y Suizas, razas, paridas y próximas; de 16 a 25 litros de leche cada una. Todos los lunes llegan remesas nuevas de 25 vacas también vendemos toros Zebú, de pura raza. Especialidad en caballos enteros de Kentucky, para ría burros y toros de todas razas.

L. BLUM

Vives, 149. Tel. A-8122.

Siempre hay 100 mulos en casa: lo mejor y lo más barato.

16231 e9 1n

ALQUILERES

CASAS, PISOS Y HABITACIONES

HABANA

SE ALQUILA UN LOCAL, PROPIO para establecimiento chico, tiene armatostes, completamente nuevos. Sol, 37.
17154 27 jn

SE ALQUILA UN LOCAL PROPIO PARA depósito o almacén, con 300 metros de capacidad, en la calle de Habana, cerca de O'Reilly. Informan: Tel. M-2424.
17122 22 jn.

Se desea alquilar en el centro de la Habana una casa buena cuyo alquiler no exceda de $350. Informan: Ronssín. Línea, 103. Teléfono F-1321. Vedado.
C 5340 4d-18

SE ALQUILA, EN PRADO, POR LOS meses de julio, agosto, septiembre y octubre, una buena y fresca casa. Informan en Consulado, 21, bajos.
16949 21 jn

Se alquila una casa de esquina para establecimiento o industria, a dos cuadras de Galiano, mide 8 por 22, es de construcción moderna, propia para establecimiento de lujo y está de Neptuno a San Rafael. Informes: Florentino H. y González. San Miguel, 69; de 1 la 1 y de 4 a 8.
16908 20 jn.

SE ALQUILAN PARA COMERCIO. EN la calzada de la Reina: Una gran casa sola planta, con buen contrato y propia para almacén de tabaco, almacén de muebles, exhibición de Automóviles de lujo, etc. F. Espiñeira, S. en C. Antiguo Sevilla. Departamento 109. Tel. A-9935.
16852 21 jn.

EN LA CALLE DE HABANA, ENTRE Obispo y Obrapía, con contrato por seis años, casa para tienda de confecciones, establecimiento de lujo o pequeño almacén de tejidos, etc. F. Espiñeira, S. en C. Antiguo Sevilla. Departamento 109. Tel. A-9935.
16852 21 jn.

PROXIMA A LA ESQUINA DE TEJAS, en el Cerro, casa de esquina para industria, depósito o establecimiento. Alquiler $80 y se hace contrato. F. Espiñeira, S. en C. Antiguo Sevilla. Departamento 109. Tel. A-9935.
16852 21 jn.

PROXIMO A CUMPLIRSE EL CONTRATO, se admiten proposiciones para un almacén que mide 500 metros en la calle de Oficios, cerca de los muelles. Informan en Neptuno, 215, altos, de dos a cinco. 16893 20 jn.

SE ALQUILAN PARA FAMILIAS, EN la Avenida de Italia, entre Trocadero y San Lázaro, segundo piso, sala, saleta, cuatro cuartos, comedor, lujoso cuarto de baño, cocina de gas, para familia de gusto, $110. F. Espiñeira. S. en C. Antiguo Hotel Sevilla. Departamento 109. Teléfono A-9935.
16852 21 jn.

Gervasio, 180. Se alquilan los altos, en $150, con fiador; sala, saleta, 6 cuartos, comedor, cocina, baño y dos cuartos de criados con su servicio. Puede verse de 1 a 5. Informan: Teléfono F-2134.

SE NECESITA UNA CASA DE PLANTA baja o piso bajo, que tenga sala, saleta, tres o cuatro habitaciones, servicios, que esté en buen estado y situada dentro del radio siguiente: Merced, Egido, Monserrate, Tejadillo y Mar; de $50 a $60, se le dan $10 de regalía a quien facilite la manera de conseguirla y avise a la Sedería La Borla, Muralla, 42. F. Lavín.
16810 26 jn

PARA COMISIONISTAS U OTRAS oficinas de negocios, se alquila un buen local en la calle. Compostela, 115, bajos, entre Muralla y Sol; de 8 a 11 y de 2 a 4.
16821 24 jn

UN LOCAL, PARA OFICINA, SE NEcesita en calle de tranvía, con vista a la calle y planta baja. Envíen informes a Primelles, 86, Cerro.
16864 20 jn

SE ALQUILAN EN PICOTA, 73 Y 75, dos casas, una un salón de 175 metros, propio para depósito o almacén y la otra tres departamentos y sala y comedor. Informan: Teléfono A-3060; la llave en la bodega. El dueño: Cuba, entre Luz y Santa Clara, Convento.
16675 22 jn

SOLICITO UN ESPACIOSO LOCAL, solicito uno, en punto céntrico y concurrido, con una superficie de 300 a 500 metros, no importa que sea casa de familia y que tenga tabiques, siempre que permitan hacer obras, contrato por 10 años. Diríjanse con precios y condiciones, al Apartado 1394. M. M.
16866 20 jn

El Departamento de Ahorros del Centro de Dependientes

ofrece a sus depositantes fianzas para alquileres de casas por un procedimiento cómodo y gratuito. Prado y Trocadero; de 8 a 11 a. m. y de 1 a 3 y de 7 a . p. m. Teléfono A-5417.

AHORRE TIEMPO Y DINERO. INFORmes gratis de casas que se van a desocupar; aproveche la oportunidad. Bureau de casas vacías. Lonja, 434, de 9 a 12 y de 2 a 6. Teléfono A-6560.
15089 30 jn.

UN LOCAL, CON VIDRIERAS MODERnas al frente, propias para cualquier giro, lo ofrece Acebal en Neptuno, 21. Tiene buen contrato.
16839 20 jn

SE ALQUILA UN LOCAL, CON CUATRO puertas a la calle, propio para establecimiento. Informan: Damas, 66.
16580 23 jn

EN CHACON, 5, ESQUINA A AGUIAR, se alquila un local, planta baja, propio para comercio. Informan en el café.
16860 21 jn

ALMACENES
SE ALQUILAN
VENTILADOS Y MUY AMPLIOS
OBRAPIA, 16.
esquina a Mercaderes.
TELEFONOS: A-2260 A-5268
v. el 21

PARA CARROS Y CAMIONES: SE ALquila: para carros y camiones de carga, un amplio local, en Soledad, número 2, esquina a Virtudes, tiene buenas caballerizas y está en lo mejor de la Ciudad. Su dueño en el mismo local o en San Rafael, 145 y medio, esquina a Espada, carbonería.
16407 20 jn

SE ALQUILA UN LOCAL, PARA ALmacén. Informan: Estrella ,número 19.
16628 20 jn

SE ARRIENDA UN LOCAL, DE PLANta baja, con vista a la calle, para oficinas de corredores o para comisionista. Zulueta, 34. Informan a todas horas.
16387 20 jn

DESEASE TOMAR EN ARRENDAmiento, para establecimiento, casa 3 cuartos, calle tranvía o esquina. Informes: Belascoaín, 99 y medio, altos, derecha.
16429 22 jn

VEDADO

SE DESEA ALQUILAR, NO POR TEMporada, una casita alta o baja, fuera de la Habana, prefiriendo el Vedado, y de ser en la Víbora, en parte alta y sin estrenar. Informes por correo. A. M. Casanova. San Rafael, 73, altos.
17145 22 jn.

VEDADO-LOMA. CALLE B, ENTRE 25 y 27, acera de la brisa, sala, saleta, comedor, cuatro cuartos, $65. La llave en la bodega de la esquina. Informa: Coto. Tel. A-2432; de 10 a 12 y de 3 a 5. Obispo, 53.
17006 21 jn.

PROXIMO A DESOCUPARSE SE ALquila en $140, un hermoso chalet en la calle 27, número 309, entre 2 y 4, Vedado, compuesto de sala, comedor, saleta, nueve cuartos, garaje y cuarto de criados. Informes: Tel. M-1238.
16997 23 jn.

$50 GRATIFICARE

En el Vedado. Al que me proporcione una casita de alquiler de $25 a $40, radio comprendido desde la calle 2 y 25, hasta el crucero, avisándome desde hoy día 18 hasta el 30. El interesado calle 9, número 10, entre J e I.
17029 21 jn.

PRECIOSA RESIDENCIA, SALA, vestíbulo, saleta, 5 cuartos, 2 servicios, comedor, 2 cuartos criados, garaje y servicio criados. La llave en los altos. Diez, entre Línea y Calzada. Dueño: Reina, 86.
17103 22 jn

SE ALQUILA LA HERMOSA CASA que ocupa actualmente la Legación China, en F y 15, Vedado, consta de jardín, portal, sala, saleta, comedor, salón de billar, 17 habitaciones, 4 cuartos de baños y 3 más para criados, garaje, cocina de gas y carbón, patio. Informa: I. Izquierdo. Línea y M, Vedado. Teléfono F-5027.
17114 26 jn

SE ALQUILA, VEDADO, EN 17, ENTRE A y B, de la acera de la brisa, de bajo y altos, compuesta de sala comedor, recibidor, cinco cuartos y dos de baños y demás servicios.
16229 20 jn.

SE ALQUILA LA ESPLENDIDA Y hermosa casa de alto y bajo. Calzada, 84: en la misma informan.
15605 20 jn

Se alquilan los bajos de la espléndida residencia calle M, esquina a 19, Vedado, con todas las comodidades, para familia de gusto, con garajes y departamentos de criados en los sótanos. Alquiler, $300 mensuales. Informan en la obra del lado.
16714 22 jn

SE ALQUILA LA CASA CALLE G, ESquina a Quinat, Vedado, con sala, recibidor, comedor, cinco habitaciones, dos baños, cocina, garaje, tres cuartos de criados, baño de criados, patio y traspatio. Informan en G, número 6.
16972 25 jn

A LA ENTRADA DEL VEDADO, POR la temporada, casa con jardín, portal, sala, saleta, cuatro cuartos, comedor al fondo, lujoso baño, repostería, cocina de gas, cuarto de criado, instalación eléctrica y teléfono, con gran patio, $200 al mes. F. Espiñeira, S. en C. Antiguo Sevilla. Departamento 109. Tel. A-9935.
16852 21 jn.

VEDADO. SE ALQUILA EN 17 Y A, EL hermoso y elegante chalet con todas comodidades para persona de gusto, garaje para dos máquinas.
16230 20 jn.

EN LA CALLE DE BAÑOS, NUMERO 8, entre 5a. y 3a., sala, saleta, cuatro cuartos, comedor al fondo, pequeño jardín y patio con sótano habitable. $75. F. Espiñeira, S. en C. Antiguo Sevilla. Tel. A-9935.
16852 21 jn.

SE ALQUILA, EN EL PUENTE ALmendares, el hermoso chalet "Villa Josefita," compuesto de cuatro espléndidas habitaciones, dos baños, sala, comedor, repostería, cocina, cuartos para criados y todo servicio sanitario. En la planta alta, con entrada independiente, dos cuartos y baño. Gran garaje y jardín. Informan en Calzada esquina a I. Vedado. Teléfono F-1439.
16795 22 jn

Desea un departamento de dos habitaciones, en las cercanías de la Iglesia parroquial del Vedado, con comidas para cuatro personas, cerca del tranvía y que sea casa privada. Diríjase al Apartado 2528. Dr. J. Morán.
16954 21 jn

VEDADO: SE ALQUILA MODICAmente, toda amueblada, hermosa casa con grandes sala, salón y comedor decorados. Siete cuartos familia, cuatro de criados y otro para chauffeur. Cocina para gas y carbón, repostería y despensa. Dos baños para familia y otro para criados. Garaje, jardín, patios, arboleda. Calle 15, número 261, esquina Baños.
16951 21 jn

SE ALQUILA, EN 35 PESOS, CON muebles o sin ellos, en el Reparto Almendares, 9 y 18, unos altos, modernos, 3 cuartos, sala, comedor, 1 cuarto baño, bañadera y lavabo, azotea. Teléfono I-7001, carro de Aguila y Marianao, le deja en la puerta.
16823 20 jn

JESUS DEL MONTE, VIBORA Y LUYANO

SE ALQUILA, EN LA CUADRA MAS céntrica y comercial de la Víbora, Calzada, número 559 3|4, entre San Francisco y Milagros. Casa bien ventilada, con portal, sala, saleta, tres grandes habitaciones grandes y muy ventilado comedor. Baño, cocina y doble servicio sanitario. Un sótano con cuatro habitaciones, propias para criados y desahogo de muebles, más patio y traspatio. Sirve para familia o casa de comercio. Sucursal de algún Banco, etc. Informan en San Rafael, número 36, altos. Teléfonos M-1223 y A-4914.
16317 30 jn

SE ALQUILAN OCHO CUARTOS Y una accesoria, con local para garajes, caballerizas con pisos de cemento. Informa: Manuel Ballate. Serafines, 45. Jesús del Monte.
17087 22 jn

CERRO

SE ALQUILA LA CASA INFANTA, 30, Reparto Las Cañas, Cerro, con portal, sala, saleta, tres grandes cuartos y demás servicios, patio y traspatio, precio 40 pesos. Su dueño al lado.
17203 25 jn

GUANABACOA, REGLA Y CASA BLANCA

EN GUANABACOA, SE ALQUILA LA casa M. Gómez, 55, con sala, recibidor, saleta de comer, seis cuartos, servicio completo sanitario, pisos de mosaico, es la mejor situada, bonita y cómoda del pueblo; precio $45. La llave en la tienda de la esquina.
16440 20 jn

MARIANAO, CEIBA, COLUMBIA Y POGOLOTTI

SE ALQUILA, EN LO MAS CENTRICO de Marianao, una casa amueblada, con sala, saleta, cuatro cuartos, dos baños, cocina, patio y zaguán, para automóvil. Teléfono y luz eléctrica. Por seis meses o más. Informan: Teléfono I-7089; o Real, número 166.
17197 29 jn

CARNEADO: ALQUILA UNA CASA con sala, 2 cuartos, hall y patio, con frutales, en $20 al mes y en Buena Vista, Marianao. Baños Carneado, Paseo y Mar, Vedado. F-3131. Informan.
17069 22 jn

VARIOS

SE ALQUILA UN PRECIOSO APARtamento en Nueva York. En el nuevo Hotel La Salle, calle 60 Este, número 30, a una cuadra y media del Parque Central y de la Quinta Avenida. Los cuartos están lujosamente amueblados. Consiste de tres grandes cuartos, dos de estos, son cuartos dormitorios, con capacidad para dos camas cada uno, el otro es una hermosa saleta de recibo. Lujosos cuartos de baño. El La Salle es un excelente hotel para familias de gusto, con magnífico restaurant a precios moderados. Este apartamento se alquila a un precio relativamente bajo, por los meses de Julio, Agosto, Septiembre y Octubre. Para informes: Solo y S. Cintron, Amistad, número 52. Habana.
17208 27 jn

SE ALQUILA EN CALABAZAR DE LA Habana, inmediato a la capital, casa espléndida, esquina, portal, sala, comedor, cinco habitaciones, garaje, cocina, baño, habitación criados, dobles servicios modernos, dos caballerizas, dos patios, luz eléctrica, abundante agua y recién pintada. Sólo para familia honorable. Informes: Belascoaín, 99 y medio, altos de la derecha.
16427 22 jn

HERNIAS Y DEFORMIDADES

Vendaje francés sin muelle ni aro que moleste, garantizo la contención de la hernia más antigua. Desviación de la columna vertebral: el corsé de aluminio, patentado, no oprime los pulmones, como los anticuados de cuero y yeso, y puede usarlo una señorita sin que se note. **VIENTRE ABULTADO** o caído es lo más ridículo y origina graves males: con nuestra faja ortopédica se eliminan las grasas sensiblemente. Riñón flotante: aparato graduador alemán, que inamoviliza el riñón, desapareciendo en el acto cuantos dolores y trastornos gastro-intestinales, sufra el paciente, lo que nunca ocurre con la antigua faja renal. Pies y piernas torcidos y toda clase de imperfecciones. Consultas: de 12 a 4 p. m.

PIERNAS ARTIFICIALES DE ALUMINIO PATENTADAS
EMILIO P. MUÑOZ
Ortopédico Especialista de París y Madrid.

HABITACIONES

HABANA

DEPARTAMENTO

En casa de un matrimonio solo, se ceden dos buenas habitaciones, con servicio de higiene independiente, juntas o separadas, a caballero de todo respeto y solvencia. Se da llavín, luz permanente y servicio de teléfono. No hay más inquilinos. Razón: Virtudes, 66, altos.
17065 23 jn

EN LOS ALTOS DE LA MONTAÑESA, Neptuno e Industria, se alquila un espacioso departamento, de tres habitaciones, propio para consultorio médico o de abogado. Razón en la misma.
17149 23 jn

SE ALQUILA UNA HERMOSA HABItación para una o dos personas, en los altos de Monte, 265. Informes en la misma o en los bajos, vidriera, dulcería.
17185 23 jn

DEPARTAMENTO CON 2 HABITAciones, balcón a la calle, luz eléctrica, entrada a todas horas, pisos mármol. Precio $28. Cuba y Amargura, altos, entrada por Cuba.
17183 23 jn

CON VISTA AL PRADO E INTERIORES, hay varias habitaciones amuebladas para personas de moralidad. Prado, 65, altos, esquina a Trocadero. Comidas y trato excelentes. Precios módicos.
17117 22 jn.

EN AMISTAD, 52, ALTOS, SE ALQUILA una habitación, con balcón a la calle, con o sin muebles.
17131 22 jn.

ALQUILO UN DEPARTAMENTO DE dos habitaciones, propio para hombres solos o matrimonios sin niños. Aguila, 115, casi esquina a San Rafael.
17055 22 jn

JOVEN, AMERICANO, QUE HABLA muy poco español, desea cuarto y comida en casa particular de familia cubana. Puede dar las mejores referencias. C. L. T. Sección de Anuncios, DIARIO DE LA MARINA.
17093 22 jn

EN CASA PARTICULAR SE ALQUIla una clara y fresca habitación, con balcón a la calle, a hombre solo; se desea persona de orden; se da llavín. Misión, 15, esquina a Cienfuegos, altos.
17065 22 jn

EN O'REILLY, 72, ALTOS, ENTRE VIllegas y Aguacate, se alquila una espléndida habitación, con una cocina y patio independiente y demás servicios, únicamente para matrimonio solo, sin niño, jardín, brisa, llavín, luz eléctrica, etcétera. Precio: 30 pesos.
17042 21 jn.

SE CEDE A CABALLERO SOLO EN TEniente Rey, 33, esquina a Habana, una habitación con balcón a la cale, con luz eléctrica, servicio y buen baño con agua abundante y constante. No hay ruido y se da llavín. Se exigen referencias.
16899 20 jn.

SE ALQUILA UNA HERMOSA HABItación muy fresca, a persona distinguida y con muy buenas referencias; se le concede usar los demás departamentos. Informan: Gervasio, 131, 2o. piso; de 7 a 9 a. m.; de 1 a 2 y de 6 a 7 p. m.
16058 21 jn

En Mercaderes, 4, se alquilan departamentos para oficinas. Informa el portero.
C 5201 8d-13

BIARRITZ, CASA DE HUESPEDES, Industria, 124, esquina a San Rafael. Hermosas y ventiladas habitaciones. magnífica terraza con jardín. Se admiten abonados a la mesa, a $20 mensuales.
16794 16 jl

EN O'REILLY, 72, ALTOS, ENTRE VIllegas y Aguacate, se alquila una habitación por 10 pesos; otra por 12: otra por 15, únicamente hombre solo, llavín, jardín, brisa, luz, etc.
17042 21 jn.

SE ALQUILAN DOS HABITACIONES. Aguiar, 93, entre Teniente Rey y Muralla.
17042 21 jn.

SE ALQUILA UNA HABITACION CON muebles o sin ellos, para uno o dos hombres. O'Reilly, 88, altos.
17049 21 jn.

SE ALQUILA, EN APODACA, 12, BAJOS, una hermosa habitación, muy barata, con muebles o sin ellos, a hombres solos; no hay más inquilinos. Se exigen referencias.
17040 21 jn.

SE ALQUILA. LAMPARILLA, 35, ESquina Compostela, en la azotea un departamento chico, propio para un matrimonio solo. Informan en el café de los bajos.
16998 21 jn.

REFRIGERADOR CENTRAL, OBRAPIA, 98, se alquila un fresquísimo departamento, $20, limpieza, luz, lavabo, agua abundante, etc., a oficinas, comisionistas, bufetes, hombres solos, moralidad. Portero enseñará. Ajuste Mantecón. Teléfono F-4043.
16927 22 jn

EN SAN NICOLAS, 63, BAJOS, SE ALquilan 2 habitaciones, a señoras de moralidad; se piden y dan referencias.
16928 21 jn

MURALLA, 18, ALTOS; SE ALQUILA un cuarto muy grande a personas formales; es casa de orden y se piden garantías.
16960 21 jn

HERMOSO DEPARTAMENTO EN SAN Nicolás número 1, altos, fresco, próximo al Malecón. Luz eléctrica, cocina de gas e independiente, a familia de moralidad.
17019 21 jn.

A CABALLERO SOLO, CON MUY BUEnas referencias se le alquila una hermosa habitación alta, con muebles, en casa acabada de construir y con todo el servicio sanitario moderno. Inquisidor, 28.
16223 25 jn.

A LOS COMISIONISTAS, EN Aguiar, 101, se alquilan dos departamentos de dos cuartos cada uno.
15973 24 jn

HOTEL BELVEDERE

Media cuadra del Parque Central, esquina de Neptuno y Consulado, construcción nueva, a prueba de fuego. Tiene elevador. Todos los cuartos tienen baños particulares, agua caliente (servicio completo). Precios módicos. Tel. A-9700.
16664 13 jl

VEDADO

Para la temporada; en casa particular, se alquilan cuartos, con comida, módico precio; 14 minutos de Obispo y 10 minutos de todos los baños. Sumamente fresco, agua caliente y fría. Todos los carros pasan por la puerta. Casa nueva. San Lázaro, 478, altos, entre M y N.
16625 20 jn

HOTEL ROMA

Este hermoso y antiguo edificio ha sido completamente reformado. Hay en él departamentos con baños y demás servicios privados. Todas las habitaciones tienen lavabos de agua corriente. Su propietario, Joaquín Socarrás, ofrece a las familias estables, el hospedaje más serio, módico y cómodo de la Habana. Teléfono: A-9268. Hotel Roma; A-1630. Quinta Avenida; y A-1538. Prado. 101.

SE ALQUILA EN SAN MIGUEL, 66, UN local, propio para una industria o establecimiento. Esto queda diez metros de Galiano. En la misma también se alquilan buenos departamentos interiores. Informa el encargado de la casa o en San Miguel, 86. Tel. A-6954.
16356 21 jn.

HOTEL "HABANA," DE CLAUDIO Arias, Belascoaín y Vives. Teléfono A-8823. Este hotel está rodeado de todas las líneas de los tranvías de la ciudad. Espléndidas habitaciones, muy ventiladas, desde 14 pesos en adelante al mes, con todo su servicio, ropa, aseo y alumbrado. Doy obonos de comida baratos.
14414 23 jn

GRAN HOTEL "AMERICA"

Industria, 160, esq. a Barcelona

Con cien habitaciones, cada una con su baño de agua caliente, luz, timbre y elevador eléctrico. Restaurant a la carta y reservado para familias. Teléfono A-2998.
15877 30 jn

EN MURALLA, 42, SEGUNDO PISO, ALto se alquilan cuartos a hombres solos. 15967 19 jn.

SE ALQUILA, EN MONTE, 2-A ESQUIna a Zulueta, un hermoso departamento, con balcón a la calle. Se piden referencias.
16241 20 jn.

HOTEL PALACIO COLON

Propietario, señor Manuel Rodríguez Filloy. Espléndidas habitaciones. Bien amuebladas, todas con balcón a la calle, luz eléctrica y timbres, baños de agua caliente y fría. Teléfono A-4718. Por meses, habitación, $40. Por día, $1.50. Comidas. $1 diario. Prado, 51.
15880 30 jn

SE ALQUILA EN LAMPARILLA, 63, ESquina a Villegas, un hermoso y fresco departamento de dos habitaciones, con balcón corrido a la calle. Pisos de mármol. Se piden referencias y moralidad.
16597 23 jn.

SE ALQUILAN HABITACIONES amuebladas, ventiladas, en el punto más céntrico de la Habana. Monserrate, número 11.
16876 24 jn

CON REFERENCIAS, SE ALQUILAN dos departamentos en Malecón, 62, con cuatro cuartos, salita, comedor, cocina de gas, baño con calentador.
16382 22 jn

PARA TREN DE CANTINAS SE ALQUIla gran local, con cocina y una habitación al lado, planta baja. En la misma casa se podrán servir varios. Lamparilla, 63. Informa la encargada.
16902 26 jn.

"EL CRISOL"

La mejor casa de huéspedes de la República, acabada de fabricar, todas las habitaciones con servicio adentro, timbres, teléfono, agua caliente y fría, todo el servicio esmerado, buena comida, nadie se mude sin verla, pasan los carros por la esquina. Lealtad, 102, esquina a San Rafael. Teléfono A-9158.
15360 2 jl

SE ALQUILAN ESPACIOSOS DEPARtamentos para oficinas, en Cuba, número 58. Informan en la misma.
15578 20 jn

EL ORIENTE

Casa para familias. Espléndidas habitaciones con toda asistencia. Zulueta, 36, esquina a Teniente Rey. Tel. A-1628.
15492 30 jn

HOTEL LOUVRE

San Rafael y Consulado. Después de grandes reformas este acreditado hotel ofrece espléndidos departamentos con baño, para familias estables, precios de verano. Teléfono A-4556.
15879 30 jn

HOTEL CALIFORNIA

Cuarteles 4, esquina a Aguiar. Tel. A-5032. Este gran hotel se encuentra situado en lo más céntrico de la ciudad. Muy cómodo para familias, cuenta con muy buenos departamentos a la calle y habitaciones desde $0.60, $0.75, $1.50 y $2.00; comida plan europeo: 50 centavos. Baños, luz eléctrica y teléfono. Precios especiales para los huéspedes estables.
15860 30 jn

SE ALQUILAN ESPLENDIDAS HABItaciones, bien amuebladas, muy frescas y decoradas. Baño de agua caliente y fría, a $25; otra $30; otra $40. Animas, 24; una cuadra del Prado.
16272 21 jn

PARK HOUSE

Gran casa para familias y la mejor situada en la Habana, Neptuno, 2-A, altos del café Central. Teléfono A-7931, con todo el confort necesario, ofrece al público el más módico hospedaje, excelente comida. Trato esmerado.
14731 30 jn

HOTEL MANHATTAN

Construcción a prueba de incendio. Todas las habitaciones tienen baño privado y agua caliente a todas horas. Elevador día y noche. Su propietario: Antonio Villanueva, acaba de adquirir el gran Café y Restaurant que ocupa la planta baja, y ha puesto al frente de la cocina a uno de los mejores maestros cocineros de la Habana, donde encontrarán las personas de gusto lo mejor dentro del precio más económico.
San Lázaro y Belascoaín, frente al parque de Maceo.
Teléfonos A-6393 y A-4907
16232 30 jn

INSTRUMENTOS DE MUSICA

Piano Pleyel de cola. Se vende uno muy barato. Calle 19, número 183, entre J e I, Vedado. Teléfono F-5493.
17159 23 jn

Se vende: un piano Wnterroth, en $200. En magnífico estado. Calle 19, número 183, entre J e I, Vedado. Teléfono F-5493.
17158 23 jn

EN $150 SE VENDE UN PIANO AMEricano, de poco uso, cuerdas cruzadas, tres pedales. Informan: Industria, 94, garantizado, sin comején.
17047 20 jn.

PIANO CUERDAS CRUZADAS, NUEvo, y una vidriera corredera, propia para casa de modas o cualquier establecimiento; departamento de la peluquería. Galiano, 54.
16939 21 jn

SE VENDE UN PIANO PLEYEL, MUY barato, garantizado y sin comején. Calzada de Jesús del Monte, 99, por no necesitarse.
16906 19 jn.

SE VENDE UN PIANO FRANCES, CASI regalado. Luz, 29, Guanabacoa.
16769 18 jn.

EN 1a. HIPOTECA SE TOMAN $45.000 pesos moneda oficial, con garantía de propiedades urbanas de reciente construcción, cuya renta anual es de cinco mil doscientos pesos, se paga el siete por ciento de interés anual, trato directo con su dueña: María Larla Gutiérrez. Santa Felicia, número 1. Sin corredores. Teléfono I-2857. Tiempo de la hipoteca: por ocho años; no hay censos; títulos limpios.
16712 22 jn

PIANOS, PROPIOS PARA ESTUDIOS, se venden al contado, a plazos o se alquilan, hay uno muy bueno, baratísimo. Lealtad, 35.
16514 23 jn

PIANOS. AFINACION GARANTIZADA. Gaudencio Arispe G. Jesús del Monte, número 707.
15273 1 jl.

PIANOS: GARANTIZO MIS AFINAciones y composiciones. Compro un piano de uso. Avíseme que llevo el dinero para abonarlo enseguida. Blanco Valdés. Teléfono A-5201.
16532 28 jn

AGUACATE, 53. Tel. A-9228
Pianos a plazos, de $10 al mes. Autopianos de los mejores fabricantes. Pianos de alquiler de buenas marcas. Se reparan y afinan pianos y autopianos.
15857 30 jn

LIBROS E IMPRESOS

FALTAS SUBSANABLES E INSUBSAnables, de los documentos públicos, sujetos a Registro, por Bartolomé Gómez, 1 tomoo, $1. Obispo, 86, librería. Los pedidos a M. Ricoy.

SE COMPRAN TODA CLASE DE LIbros en pequeñas y grandes cantidades. Obispo, 86, librería.

LAS ORDENES MILITARES DEL GObierno Interventor. Recopilación de todas las Disposiciones publicadas en la Gaceta, años 1899, un tomo, $1. Idem 1901, dos tomos, $2. Idem 1902, dos tomos, $2. Obispo, 86, librería. Los pedidos a M. Ricoy.

LA CARTERA COMERCIAL CONTIEne toda clase de sueldos, alquileres y jornales ajustados. Descripción y resistencia de las maderas de Cuba. Cubicación de toda clase de bultos y otras muchas cosas útiles. Obispo, 86, librería. Los pedidos a M. Ricoy.

EXPOSICION HISTORICO-DOCTRINAL de la Ley Hipotecaria de la Isla de Cuba, por Antonio de Funes y Morejón, tres tomos. $1.50. Obispo, 86, librería. Los pedidos a M. Ricoy.

AJEDRECISTAS. DAMOS POR $1.50 cuatro obras sobre Ajedrez, diferentes. Obispo, 86, librería. Los pedidos a M. Ricoy.

RECIBOS PARA HIPOTECA. RECIBOS para alquileres de casas y habitaciones. Cartas de fianza y para fondo, carteles para casas y habitaciones. Impresos para demandas. Obispo, 86, librería.
17018 21 jn.

PERDIDAS

PERDIDA, EN LA NOCHE DEL DIA 18 del actual, se ha extraviado del "Sanatorio del Doctor Malberti" una perrita color chocolate, con las orejas paradas y chiquitas, le empieza a salir el pelo y entiende por el nombre de Facci. Se suplica a la persona que la tenga en su poder la devuelva en Cristina, 38. Sanatorio del doctor Malberti, donde será bien gratificado sin entrar en averiguaciones.
17035 21 jn.

AVISO: HAGO SABER QUE AYER DIA 16, a la una p. m., se quedó en un Ford un paquete con papeles a una señora al bajarse de dicho Ford en la Notaría de la calle de Teniente Rey 10. Suplicando al que los haya encontrado los devuelva a la calel Aguila, 90, altos, donde será gratificado.
P-766 20 jn.

La persona que entregue un perrito blanco de lana, que entiende por Lloli, en Bernaza, número 47, será bien gratificada.
16808 20 jn

AGENCIAS DE MUDANZAS

La Estrella y La Favorita
SAN NICOLAS, 98. Tel. A-3076 y A-4206
"EL COMBATE"
Avenida de Italia, 119. Teléfono A-3906. Estas tres agencias, propiedad de J. M. López y Co., ofrecen al público en general un servicio no mejorado por ninguna otra agencia, disponiendo para ello de completo material de tracción y personal idóneo.
15878 30 jn

Venta y Compra de Automóviles y Carruajes

AUTOMOVILES

SE VENDE UN CADILLAC, EN 17, número 271, entre E y D, Vedado; puede verse a todas horas.
17172 4 jn

SE VENDE UN BUICK, TIPO MEdiano, casi nuevo, se da barato; puede verse en I y Calzada. Informan en el mismo garaje, a todas horas.
17202 25 jn

SE VENDE UNA CUSA SCRIPPS BOOTH de 30 HP., último modelo, con cuatro gomas nuevas, arranque automático, etc. Se vende por embarcar su dueño para el Norte. Se podrá ver en Línea y M, Vedado; de nueve a 11 a. m.
17133 22 jn.

POR TENER QUE MARCHAR A ESpaña se vende el Ford, número 5871, del 1918; puede verse en Barcelona, 13; de 6 a 9 a. m.
17088 22 jn

SE VENDE UN DOGE BROTHERS, EN magníficas condiciones, 5 gomas nuevas. Informan en Infanta, número 41. J. Ochoa.
17091 22 jn

SE VENDE UNA MOTOCICLETA, MARca Indian, de dos cilindros, en perfecto estado y se da barata. Puede verse en Luyanó, 46; de 9 a 12 a. m. E. Villaverde.
19041 21 jn.

UN HISPANO SUIZO, EN PERFECTO estado y de veinte caballos, se vende en la calle G y 15. Quinta Lourdes, puede verse desde las 7a. m. hasta las cuatro y media p. m. Te. F-5119.
16896 20 jn.

GANGA: SE VENDE UN AUTOMOVIL, marca Calmers, del año 1916, de siete pasajeros, está en magníficas condiciones y se da barato por ausentarse su dueño. Informan en Neptuno, 215, altos, de dos a cinco.
[illegible] 20 jn.

Se vende, muy barato, un elegante Paige, de 7 asientos, muy conservado y con un equipo completo. Jesús María, 91; de 1 a 4.
16814 20 jn

MOTOCICLETA EMBLEM, 12 HP., 2 cambios, garantizada, vendo $110. Informa: Emilio Fernández. Medio, 57. Matanzas.
16782 19 jn.

FIAT, AMERICANO, 55 H. P., 6 CIlindros, modelo S. 7 pasajeros. Arranque y luz eléctrica. Doble chispa. Magneto y batería. Touring Car, con vestidura de cuero francés y con fundas y fuelle impermeable, recién ajustado y pintado de verde oscuro. Llantas desmontables e intercambiables. Gomas nuevas y de repuesto. Para verlo y tratar de su precio. Manteca. Cuba, 76-78, Habana.
16856 1 jl

EN COMPOSTELA, 139, GARAJE, SE vende un Ford, del 17, en buenas condiciones. De 8 a 11 a. m.
16844 20 jn

Stutz de ocho válvulas, tipo Sport, en flamante estado, se vende o se cambia por una cuña o por otra máquina chica, con tal que esté buena. Señor Vidal. Oficios, 1. Véase Blanco 8 y 10. Garaje.
16777 21 jn.

SE VENDE UNA BICICLETA DE NIña, completamente nueva, un escaparate de colgar, camas y varios muebles más por embarcarse la familia. Calle 13, número 73, entre 8 y 10, Vedado.
16970 21 jn

MUY BARATO Y EN MUY BUENAS condiciones, vendo de dos Ford que tengo, uno; aproveche la ocasión; no compre sin ver estos en Revillagigedo, 62. José García.
15964 24 jn

Cuesta como una, pero — dura por dos —
STOCK "MICHELIN." Reina, 12
16072 7 jl

SE VENDE UNA MOTOCICLETA, marca Harley Davison, con su cochecito, está casi nueva. J. O. San José, 85, altos; de 11 a 2 y de 4 a 6.
16934 25 jn

NO PIERDA LA OPORTUNIDAD DE adquirir un carro nuevo por la mitad de su precio. Cuña Apperson, 6 cilindros, 4 personas. Chalmers, 6 cilindros, 5 personas. F. de la Vega, 17 y J, Vedado. F-1371.
16285 21 jn

RENAULT

Se vende un Tauringcar, forma torpedo, en magníficas condiciones de conservación. Para informes dirigirse a Arturo A. Vázquez. San Pedro, número 6.
16493 20 jn

MECANICA EN GENERAL

Compañía Limpiadora de Aparatos de Gas. Expertos en motores y máquinas de todo fabricante. ¿Tiene usted alguna reparación o instalación eléctrica de agua o gas en la capital o en el campo? Esta fuerte Compañía le garantiza: trabajo más rápido y económico que cualquiera otra; arma Ingenios por planos. Trato directo con Falero y Compañía. Llame enseguida al Teléfono A-7953.
16837 20 jn

DAIMBLER, 10 H. P., 4 CILINDROS, sin válvulas, arranque y luz eléctrica, recién ajustado. Telégrafo especial en el chauffeur, vestidura interior de paño verde obscuro y pintura exterior del mismo color, tipo landaulette, transformable en coupé, 6 asientos, carrocería francesa, de corte elegante, en perfecto estado, ruedas de alambre, intercambiables, de 34X4. Para verlo y tratar de su precio. Manteca. Cuba, 76-78. Habana.
16855 1 jl

AUTOMOVILES, SE VENDEN

Un elegante Stutz, último modelo, y un elegante Hudson Super Six, los dos tienen muy poco uso. Se venden por tener que ausentarse su dueño. Informan: Refugio, número 30. Havana.
14998 21 jn

SE VENDE UN MAGNIFICO RENAULT, de 5 asientos, 4 cilindros, y de 12 a 15 caballos. Está en muy buenas condiciones. Informan: Calzada de la Víbora, 700, después del Crucero de la Havana Central. Puede verse de la una en adelante.
16791 20 jn

CAMIONES DE 3 TONELADAS (PIERce-Arrow), por $3,200. También un Wichita, 5 toneladas, $3,500. Ambos casi nuevos. Pueden verse, garaje Eureka, Concordia, 149, pregúntese por Arana.
15821 22 jn.

"MACK" Camiones "MACK"
El Más Poderoso
DE 1 a 7½ Ton.
CUBAN IMPORTING CO.
Exposición: PRADO, 39.

Cuña Mercer, con solo cuatro meses de uso, muy elegante, equipada a todo lujo, la vendo por la mitad menos de su costo, por tener que embarcar. Su dueño: en 19, número 405, Vedado. Puede verse en Blanco, 10, garaje.
16777 21 jn.

AUTOMOVIL LANCIA

Se vende, en $1.200 uno, en magnífico estado, de siete asientos, con el motor de cobre y aluminio y carrocería Victoria. Se da tan barato por ausentarse la familia. Concordia, 149, frente al Frontón.

SE VENDE UN AUTO HISPANO-SUIZA, de 15 a 20 caballos fuerza, carrocería moderna, de 6 asientos, en buenas condiciones. Se da barato. Informan en Oquendo y San Lázaro, pregunten por Juan o Félix. Taller de reparaciones de autos.
16369 26 jn.

NO COMPRE CAMION
nuevo o de uso sin antes informarse acerca del
Autocar
Tenemos también de otras marcas cambiados por Autocar.
FRANK ROBINS CO.
HABANA
C 903 1n 29 e

Cuña chica, de dos asientos, muy económica, apropiada para médicos y hombres de negocios, $500. Maristy, Blanco, 8 y 10, garaje.
16777 21 jn.

Taller de reparación de automóviles, de Méndez y Penichet. Tenemos gomas imponchables, que garantizamos por más de un año. Teléfono A-6230. Carlos III, 251, y Luaces, 2. No tiene necesidad de ir. Avise y se pasará a domicilio.
15829 6 jl

BUENA OPORTUNIDAD. PARA FAMIlias de gusto, un Cadillac año 1918. Cupé y asientos, vestidura lindísima. Garaje Eureka. Concordia, 142. Tel. A-8138.
15615 20 jn.

CARRUAJES

SE VENDEN: UN CARRETON CON sus 2 magníficos caballos y arreos, para servicio de víveres u otro giro; y una yegua, joven, de monta, y coche casi regalado, y los caballos se venden solos si los quieren. Baños Carneado. Paseo y Mar. F-3131.
17070 22 jn

ESTABLO DE BURRAS

Monte, 240. Teléfono A-4854.
Servicio a todas horas en el establo y tres veces al día a domicilio. Para criar a los niños sanos y fuertes, así como para combatir toda clase de afecciones intestinales y sustituir sin peligro la lactancia materna, lo único indicado es la leche de burra. Se alquilan y venden burras paridas.
16354 30 jn

COMPRA Y VENTA DE FINCAS, SOLARES YERMOS Y ESTABLECIMIENTOS

COMPRAS

Manuel Fernández Hermo. Manzana de Gómez, cuarto piso, departamento 409. Tel. M-2758. Compro y vendo casas y solares en la Habana y sus Repartos, doy dinero en hipoteca al 7 por 100, vendo contratos para establecimientos en las principales calles comerciales. Tengo dinero en pagarés para comerciantes, al uno por ciento de interés. Horas de Oficina: de 8 a 9 a. m. y de 3 a 5 p. m.
16982 25 jn.

GARCIA Y Co.

Solicito varias casas pequeñas, en reparto y en la Habana, tiene que ser pronto, los compradores desean hacer buen negocio pronto, el que quiera hacer un negocio que se dirija a García y Co. Amistad, 136. Teléfono A-3773 de 8 a 11 y de 2 a 5 y en el acto será atendido.
16974 21 jn

Se compran casas y terrenos en todos los barrios y repartos. También se facilita dinero en primera y segunda hipoteca desde $100 hasta $200.000. Informes gratis. Real State. A. del Busto. Aguacate, 38. A-9273. De 9 a 10 y 1 a 4.
14603 5 jl.

SE COMPRAN CASAS DE HUESPEDES, de todos precios, con y sin comedor, también se compran contratos y se alquilan casas vacías para el mismo giro. Informará en Bernaza, 19, el cantinero; de 8 a 10 y de 1 a 3.
16574 21 jn

COMPRO UNA CASA QUE VALGA DE $25.000 a $30.000, situada de Galiano a Bahía. Escribir a Fernando Montes, apartado 50, Habana, dando número de metros, clase de construcción, alquiler y otros detalles. No se reciben visitas para no perder tiempo, prefiriendo contestar por correo caso de convenir.
15639-4 21 jn.

SE COMPRAN 84 CASAS ANTIGUAS O modernas, en todos lugares, que sus precios sean razonables, por grandes que puedan ser, todo se da de contado. M. González. Picota, 30; de 11 a 1.
16790 22 jn

VENTA DE FINCAS URBANAS

CHALET A TODO LUJO

Vendemos un magnífico chalet en Víbora, reparto Lawton, en lo mejor. En una loma. Tiene mil metros de terreno y 800 metros de fabricación primera de primera. Todo nuevo, de cielo raso, con vigueteria de hierro. Es de altos y bajos. Garaje para dos máquinas. Tiene ocho dormitorios y cuartos de baño a todo confort. No hay otro igual en los alrededores. Costó hacerlo con el terreno $38.000. Ganga: se da en $28.000 si el negocio puede efectuarse en seguida. Se puede dejar la cantidad que se quiera en hipoteca. Traiga consigo 1 mejor arquitecto a fin de que compruebe este magnífico negocio. Buenos títulos. No tratamos con intermediarios. Informan: Habana, 90, altos. Tel. A-8067.
17143 26 jn.

LUJOSA RESIDENCIA

Vendemos la mejor residencia que existe entre la Playa de Marianao y el Vedado. Casi en el reparto Miramar, de los señores Rodríguez y Mendoza, y en la parte alta de la Sierra. Se venden con dos mil, tres mil metros o un cuarto de manzana. Altos y bajos. Todo nuevo y a todo lujo y confort. Garaje para tres máquinas. No se ha estrenado. Vecinos elementos de la mejor sociedad de la Habana. La construcción primera de primera, propia para un hacendado o banquero. Ganga: $90.000. Si el negocio es rápido se rebaja algo. También vale más o menos, según el terreno que se quiera. No se trata con intermediarios. Informa: Administrador de Cuban and American Business Corporation. Habana, 90, altos. A-8067. No hay inconveniente en enseñar este palacete en cualquier momento que se quiera. También se vende otra residencia con 7.000 metros, cerca de la Víbora, nueva, en $24.000. Calzada de Vento, en una loma.
17142 26 jn.

SE VENDE: TRES CUARTOS DE mampostería, con su cocina y servicio sanitario, y una hermosa caballeriza, once de frente por treinta y ocho de fondo, en $3.000. Informan: San Cristóbal, 11, entre Prensa y Primelles, no corredor, Cerro, Las Cañas.
17076 26 jn

UNA CASA EN LA CALLE DE GUAnabacoa, a media cuadra de la Calzada de Luyanó, con portal, sala, saleta, tres cuartos grandes, baño completo, cocina, instalación eléctrica y patio grande, renta $50. Precio: $5.000. F. Espiñeira. S. en C. Antiguo Sevilla. Departamento 109. Teléfono A-9935.
16852 21 jn.

GARCIA Y CO.

Vendo una gran casa, planta baja y alta, sala, saleta, comedor en los dos pisos, seis habitaciones amuebladas, todas, muebles de lujo y están ocupadas las habitaciones, tiene licencia de cantina, con contrato, tiene que ser una señora que esté dispuesta a hacer negocio. Deja $800 mensual, o un hombre que esté dispuesto a ello. Amistad, 136. Teléfono A-3773. García y Ca.

VENDO, SAN LAZARO, CASA DE ALTO y bajo, $14.500, una casa; Aramburo, sala, comedor, tres cuartos, $3.900; un solar Santos Suárez, 7 pesos vara; una casa, Neptuno, planta baja, $17.500; un solar con dos cuartos, mampostería. Jesús del Monte, $1.600, una casa de tres pisos, $2300; una casa chalet Vedado, cerca de 17, $12.900. Informan: Neptuno, 48, altos; de 12 a 1.
16891 20 jn.

VENDEMOS GRAN CASA, ACABADA de construir, tres plantas, en la Avenida de Italia, rentando $370 mensuales, precio único, $40.000. F. Espiñeira. S. en C. Antiguo Sevilla. Departamento 109. Tel. A-9935.
16852 21 jn.

CHALETS, LOS DOS MEJOR CONStruidos de la Víbora, reparto Mendoza, calle de Estrampes, de altos, con todas comodidades para familias cortas y de buen gusto, a 15 mil pesos cada uno, si no estrenar y a escoger el que más le agrade. González. Picota, 30; de 11 a 1.
16790 22 jn

UNA CASA EN LA CALE DE LUIS Estévez, entre Bruon Zayas y Concejal Veiga, Víbora, con portal, sala, saleta, tres cuartos, cuarto de baño, instalación eléctrica y patio. Precio: $4.000. F. Espiñeira, S. en C. Antiguo Sevilla. Departamento 109. Tel. A-9935.
16852 21 jn.

VENDO UNA GRAN PROPIEDAD EN un lote de 880 metros, toda de cantería moderna, produce 500 pesos, a tres cuadras de Carlos Tercero. Y vendo una nave toda de cemento armado, sin columnas, con mil metros de superficie, produce trescientos pesos, a tres cuadras de Belascoaín. Julio Cid, Oquendo, 114, esquina a Figuras.
16888 26 jn.

VEDADO: CALLE 15, NUMERO 342, entre A y Paseo, acera de la brisa, punto inmejorable, cerca del Colegio La Salle, y dos líneas. Se vende una casa, de regular tamaño, preparada para altos. La viven sus dueños. Es muy fresca. Títulos limpios. Informes en la misma: de 1 a 3 p. m.
16680 18 jn

MAGNIFICA CASA DE 6 POR 25, TIEne: sala, saleta corrida, cuatro hermosas habitaciones, amplia cocina, patio y servicios. Toda citarón, una cuadra del tranvía y calle asfaltada. Ultimo precio: $4.850. No corredores. San Cristóbal, 11, entre Primelles y Prensa, Las Cañas, Cerro.
16424 27 jn

EN SAN FRANCISCO Y PORVENIR DOS casas grandes, a la brisa, de cinco cuartos, en $25.000. Valen $30.000. Servicios de criado, agua caliente. En la misma informa M. González. El dueño en Sa., 21. Francisco E. Valdés.
17022 27 jn.

CASA CALLE MERCED, NUMERO 96, pisos y servicios modernos, libre de gravámenes, superficie 290 metros cuadrados, se vende o se cambia por casa moderna. Sin corredores. Informa: Anselmo Torres. Teléfono A-0376, Lonja del Comercio, 219.
16815 24 jn

Villa de Lourdes. Se vende esta lujosa y espaciosa villa, rodeada de jardines y hermoso portal de mármol, hace esquina a tres calles. Verla es convencerse, suplicando no molestar si no hay solvencia para el cumplimiento. Calle Máximo Gómez, número 62 Guanabacoa. Informan en la misma su dueña. Señora Louisa Bohm.
15280 1 jl.

DOS CASAS EN LA CALLE DE CUETO, entre Santa Felicia y Herera, con portal, sala, saleta, tres cuartos, cuarto de baño, patio y traspatio, en $5.000 cada una. F. Espiñeira, S. en C. Antiguo Sevilla. Departamento 109. Tel. A-9935.
16852 21 jn.

MANUEL LLENIN

EN $4,000, CASA, AZOTEA, SALA, COmedor, tres habitaciones. Calle de Lealtad, pegado a la línea de tranvías. Figuras, 78. Tel. A-6021. De 1 a 9. Llenin.

NEGOCIO VERDAD, EN $6,250, 625 MEtreos de tereno, llano, calzada Luyanó, cerquita de Toyo, para volverlo a vender dejaría gran utilidad. Figuras, 78; de 11 a 3. Llenín. Tel. A-6021.

A $2,700 TRES CASAS JUNTAS O SEparadas, sala, comedor, dos cuartos, azotea, una cuadra de la Calzada del Cerro. Figuras, 78. Tel. A-6021; de 1 a 3. Llenín.

A $4,250, CASAS MODERNAS, AZOTEA, portal, sala, columnas, saleta, tres habitaciones, saleta al fondo. Decorado. A la brisa. Pegada a la Calzada del Cerro. Calle buena. Figuras, 78.

A $4,750 CASAS, PORTAL, SALA, COmedor, saleta, tres habitaciones, saleta al fondo, cielo raso decorado, traspatio. Calel de arbolado, pegado a la Calzada de Conch, a la brisa. Figuras, 78.

EN $4,250 ESQUINA, AZOTEA, SALA, saleta, tres habitaciones, calles, arbolado, una cuadra del tranvía de la Calzada Víbor. Figuras, 78. Tel. A-6021; de 11 a 3. Llenín.
16879 20 jn.

Para las personas de buen gusto

Se vende un chalet, con 4 cómodas habitaciones, sala, saleta, garaje con habitaciones altas, jardín, cocina, agua caliente y fría, alquilado $120, con $8.000 al contado, el resto en hipoteca al 8 por 100, seis meses de construído a todo lujo, dos cuadras de la calzada y del Parque, doble línea de carros. Flores y San Bernardino, García y Co. Amistad, número 136. Teléfono A-3773.

GARCIA Y Co.

Vendo una hermosa residencia, alto y bajo. 5 habitaciones altas, baños, terraza, sala, comedor, jardines rodeado de rejas de hierro, portales corridos, con 900 y pico de varas el solar y fabricadas más de trescientas, aprovechar la ganga. Su dueño tiene que ausentarse para el extranjero, $7.000 al contado y el resto en hipoteca, al 7 por 100 y el 8. En la esquina del Parque Mendoza, Víbora. San Mariano y Juan Bruno Zayas. Amistad, 136. Teléfono A-3773.
16974 21 jn

VEDADO, ESQUINA D Y 13

Se vende esta hermosa casa, de reciente construcción. Trato directo con el comprador. Informan en la misma y en el teléfono A-6192.
16084 24 jn.

GRAN OPORTUNIDAD

En la Víbora, se vende, en el mejor punto del reparto Lawton, a una corta cuadra de la Calzada, la espaciosa y ventilada casa Milagros, 22, entre Delicias y Buenaventura, compuesta de portal, sala, saleta corrida, cuatro hermosos cuartos, un amplio comedor al fondo; con excelente servicio sanitario y moderno baño, estando acabada de pintar, propia para familia de gusto. Informes: su dueño al lado, en el número 20.
16727 22 jn.

FUERA HUELGAS DE INQUILINOS

Con el sistema de fabricación del contratista de obras Ramón Hernández López, el inquilino pasa a propietario y no paga más alquiler si es obrero, operario puede de pagar sesenta pesos todos los meses y a los 72 meses entregó 4.320 pesos que no perdió porque se le hace la escritura de una casa de ladrillo y azotea, de sala, de tres cincuenta por cinco metros, dos cuartos de tres por tres y medio, un salón de comer de cinco por tres, su cocina, ducha e inodoro, además un patio con tres lavaderos, es decir, que en 72 meses, previa las garantías y demás requisitos, tiene usted una casa propiedad suya (y en veintidós años) que está usted pagando alquiler no tiene usted nada en la casa en que vive. Saque usted la cuenta y si quiere ser propietario véame. Santa Felicia, número 1, entre Justicia y Luco. Tel. 1-2857. Aviso de presencia en mi domicilio con cuarenta y ocho horas de anticipación; sólo trato con obreros conscientes, que es a quien deseo proteger; cuento con un respaldo de cien mil pesos; las casas se hacen de diez en diez y los terrenos son en el radio de Villanueva, calzada de Concha y Calzada de Luyanó, hasta el paradero.
16711 22 jn.

Se vende un espléndido chalet, calle Milagros, 23, esquina Felipe Poey, acera de la brisa, tiene jardín, portal por las dos calles, sala, comedor, un cuarto, servicio y cocina; para el alto escalera de mármol, siete cuartos, terraza y baño completo. Trato directo, sin intervención de corredores; se puede ver a cualquier hora. Precio $15.000. Si no agrada ésta se vende otra más chica.
16269 26 jn

12 POR 100 LIBRE.

Magnífica inversión para obtener una renta superior. En lo mejor del Cerro, a 20 pasos de la Calzada, calle de portales, se vende edificio moderno, compuesto de ocho casas, dos al frente y 6 interiores. Todo de hierro, ladrillo y cemento. Informes: Animas, 24, bajos. Emilio Rodríguez; de 11 a 12 y de 5 a 7. Teléfono A-5350.
C 5229 10d-14

VENDO UN CHALET EN JESUS DEL Monte, Reparto Mendoza, con portal y jardín, sala, comedor y tres cuartos. Renta, $40. Se da en $4.500. Informa: Juan Domínguez. Manrique, 71. A-7324. De 7 a 9 p. m.
17021 25 jn.

EN $9.000 PESOS SE VENDE UN BOnito chalet en el Buen Retiro, entre las líneas Havana Electric y Havana Central, con portal, sala, comedor, tres cuartos, cocina, higiene, garaje, jardín, azotea y cerca de ladrillo. Informan en el teléfono 1-7164.
15482 5 jl.

SE VENDE UNA CASA, EN EL VEDAdo, calle 15, entre 16 y 18, número 107½, construcción moderna, no tiene gravamen, tiene azotea, jardín, portal, sala, comedor, tres cuartos, cocina, patio y sus servicios sanitarios. Informan en la misma de 7 a 11 a. m.
16863 1 jl

SE VENDE UNA CASA, EN LA CALLE de Flores esquina a Correa. Informan en la bodega de San Indalecio y Correa. Señor Juan Calvo.
16952 23 jn

VENDO CASA MAMPOSTERIA, PLANta baja, construcción moderna, sala, saleta, cinco cuartos, azotea con escalera servicio completo, gran patio cementado, calle San Nicolás, entre Corralas y Gloria, acera brisa y punto inmejorable, sin gravamen. Su dueño: R. Suárez, Somerueclos, 59, altos.
15619 2 Ojn.

Se vende hermosa residencia en la parte más alta de la Loma del Mazo, 800 metros cuadrados de terreno. Precioso jardín, con pérgolas. En planta baja, tiene portal, sala, living room, dos comedores, lavandería, cocina, pantry, una habitación, baño y un cuarto de criado. En planta alta: portal, cinco habitaciones, dos baños y hermosa terraza. Garaje, dos habitaciones para criados y servicios. Todo nuevo y bien decorado. Su dueño: E. J. Meneses. Obispo, 21. Teléfono A-4131.
16838 26 jn.

CASAS Y SOLARES

En el reparto "Almendares." Chalets de esquina, muy bien fabricados, todavía sin estrenar, en la línea de la Playa; también casitas para todas las fortunas, solares más baratos que nadie; venga a verme; no perderá su tiempo. Miguel Belaunde. Cuba, 66, esquina O'Reilly; de 9 a 11 y de 2 a 4.
16376 23 jn

Jesús del Monte, 557½, en $11.300

Vendo esta casa: tiene 4 grandes habitaciones, la ocupa una farmacia, gana $80, tiene sótano, todo el servicio sanitario moderno y vendo $1.200 metros, en lo mejor de la calle de Cuba, buena construcción. Su dueño: Castellanos. Prado, 29, bajos. A-8735.
16847 20 jn

JUAN PEREZ

EMPEDRADO, 47; DE 1 a 4

¿Quién vende casas? . . . . . PEREZ
¿Quién compra casas? . . . . PEREZ
¿Quién vende solares? . . . . PEREZ
¿Quién vende fincas de campo? PEREZ
¿Quién compra fincas de campo? PEREZ
¿Quién toma dinero en hipoteca? PEREZ

Los negocios de esta casa son serios y reservados.

Empedrado, número 47. De 1 a 4.
15806 30 jn

ESQUINA EN $14 MIL, CON UNA CASA más contigua, $25 mil con dos, $36 mil con tres, $47 mil con cuatro $58 mil y con cinco $76 mil. Hay necesidad de vender parte de estas propiedades. Son casas completamente modernas. Más informes su dueño: señor Gottardi, hojalatería. Monte, 271.
16201 9 jl

VENDO

A cuadra y media de la calle de Correa, en Jesús del Monte, una casa con sala, saleta, cuatro cuartos, saleta al fondo y azotea, en $8.500; otra en Angeles, con establecimiento, en $17.000; tres en Milagros de a $4.000 cada una con portal, sala, saleta, tres cuartos, azotea; Concordia, $16.000; Gervasio, en $15.000; dos en Crespo, de $18.000 cada una; una en Sitios de 6 por 23, en $5.500. Bayona, 5.500 pesos. Amistad, en $20.000. Lealtad, en 12.000 pesos. Informs: Cuba, 7; de 12 a 3. J. M. V.
15502 3 jl.

VIBORA

Una casa en los mejores puntos de la Víbora, se admiten proposiciones para la compra. Reune todas las comodidades, es propia para una persona degusto. Informan en Lamparilla, 70 altos; de 2 a 4.
16195 20 jn.

SE VENDE UN MAGNIFICO CHALET A dos cuadras del paradero de Columbia, en lo más alto y pintoresco de Buena Vista, esquina de fraile, con portal, sala, zaguán, saleta de todo el frente, gran comedor, cinco habitaciones, cuarto de baño a la moderna, con agua fría y caliente, dos servicios para criados, hall, garaje, capaz para dos máquinas y con jardines a su alrededor. Informan: Amistad, 46. Teléfono A-4066. Precio: $19.000 Cy.
15947 23 jn.

OJO: GANGA VERDAD

Se vende, en Omoa, número 15 y 17, una casa de mampostería, moderna, losa por tabla, puertas de cedro; otra casa de madera, un solar con cuatro cuartos, moderno, mampostería, losa por tabla; un cuarto de ladrillo, cuatro cuartos de maderas, todo formando una sola finca, en ocho mil quinientos pesos. Informa: Desiderio Sirgo, en Castillo, número 45, bodega. Renta 100 pesos.
16408 27 jn

Para industria o almacenes

A 200 metros de Infanta, se venden 8.245 varas, con chucho de ferrocarril, se puede fabricar de madera. Se deja parte en hipoteca y parte en la industria si gusta el negocio. A-4939 y A-5710.

Para industria o almacenes

18.433 metros, se venden en lotes. Se deja parte en hipoteca y parte en la industria si gusta el negocio. A-5710 y A-2701.
15231 1 jl

EN EL VEDADO, CERCA DE LA AVEnida 23, se venden dos casas modernas, mampostería y azotea, cinco departamentos, jardín y portal, patio, servicio de criados, cocina a la moderna y servic'os a todo lujo. Una renta $70 y la otra la vive su dueño. Precio de cada una $10.000. Directamente en la calle 10, número 201. No corredores.
16742 24 jn.

GRANDIOSO NEGOCIO; SE VENDE una manzana en la Loma del Mazo, con calles y aceras hechas; fabricado todo alrededor. Mide 10.000 metros cuadrados. Se da en $45.000. Se puede ganar en la compra $20.000. Véala que es un gran negocio. Informes: Factoría, número 1-D; de 12 a 2 y de 6 a 8.

EN GALIANO, SE VENDE UNA LUjosa y espléndida casa nueva, de dos pisos, esquina, tiene dos establecimientos; su precio son $58.000. Véala que es negocio. Informan: Factoría, número 1-D.

SE VENDE UNA CASA DE INQUILInato, con un buen contrato; y paga poco alquiler; tiene muchas habitaciones; se da muy barata. Aproveche esta oportunidad. Informan: Factoría, número 1-D; de 12 a 2 y de 6 a 8.
16426 22 jn

MANUEL LLENIN

Corredor Legal con Licencia. Compra y vende casas. Solares y toda clase de establecimientos, bajo la base de formalidad, honradez y reserva en los negocios, según tiene demostrado a sus numerosos clientes. Figuras, 78. Cerca de Monte. Teléfono A-6021; de 11 a 9.
16281 21 jn

SOLARES YERMOS

REPARTO MENDOZA: SE VENDE una esquina de fraile, una cuadra de la línea y cuadra y media del parque Mendoza, la cuadra está toda fabricada de residencias de lujo. Se admite parte de contado y el resto con hipoteca, al 7 por 100 anual. Su dueño: Jesús del Monte, 597.
17211 25 jn

VEDADO, GANGA: SE VENDE UN solar, calle L, número 173 y 175, son 683 metros, a cuatro cuadras del Malecón. Informan en el mismo. J. Pérez.
17058 3 jl

SE VENDEN EN CONCEPCION, 330 METros, a $6 metro, rodeado de los mejores fabricaciones. Se admite parte en hipoteca o a plazos. Dueño en Sa., número 21; de 12 a 2. Reparto Lawton; y uno en Delicias, de 325 metros, a 10 pesos metro.
17132 28 jn.

1. 112 VARAS, DE ESQUINA, EN CONcepción, Reparto Lawton, a $4-1|2, a la brisa, frente al tranvía. Notaría de Núñez. Aguiar, 43. Miguel Fernández. A-2484. Allí se vende a $7.
17132 28 jn.

ANIMAS A $50,00

Vendemos un terreno de 450 metros en Animas, de Prado a Galiano, a $50 metro. Tiene casas viejas rentando. No se dan informes a quien no identifique su personalidad. Habana, 90, altos. A-8067.
17139 26 jn.

REPARTO ALMENDARES, SE TRASpasa el contrato de una gran esquina, en una manzana de un hermoso parque. Informes: Neptuno, 127.
16640 22 jn

A $37 EL METRO SE VENDE UN TErreno que mide 16 por 40 varas, situado en Factoría, entre Corrales y Apodaca, acera de la brisa. Tiene fabricación de mampostería, compuesta por cuartería y dos accesorias que rentan $150 al mes. Informes en Lonja del Comercio. Departamento 519.
16905 20 jn.

UNA MANZANA DE SOLARES EN LOS Quemados de Mariano, pasando los caros por el frente y cerca del Country Club, a $2-75 vara, con 8460 varas. Además tenemos solares en los repartos Almendares, Ampliación de Almendares, en la Víbora, a precios rezonables. F. Espiñeira, S. en C. Antiguo Sevilla. Departamento 109. Tel. A-9935.
16852 21 jn.

EN LA CALLE DE SAN BERNARDINO casi esquina a Serrano, se vende un solar de 8X34-70 varas. Se puede pagar a plazos. Informan en la Calzada do Jesús del Monte, número 360-A; de 1 a 3 p. m.
16969 21 jn

VEDADO: VENDO MIS TERRENOS, de 21 y B, 36 por 50 metros, esquina de fraile o divididos en lotes, 30 por 36 y 20 por 36, quedando ambos esquinas de fraile. Capote. Mercaderes, 36.
16971 27 jn

SE VENDE: EN LUYANO UN SOLAR esquina Avenida, Mayor y Fernanda, 10X40 metros, a $4 el metro, con escritura pública. En el reparto Torrecillas, en La Lisa, se cede el contrato de un solar de 506 varas cuadradas, casi frente al Jai Alai Club, a $1.50 la vara. Informarán: Calzada, 11-B, La Lisa, Marianao.
16840 20 jn

SOLAR, DE ESQUINA, EN LA CALLE de Santos Suarez, a la brisa, llano, aceras, alcantarillado, tranvía en frente, 818 varas, a $6½ vara. González. Picota, 30.
16790 22 jn

SOLAR EN SAN MARIANO, FRENTE al Parque de Mendoza, 12-1|2 por 40 metros. Se vende barato. Magnífica situación, acera de la sombra, agua, alcantarillado, tranvía, a una cuadra. I. Sorolla. Apartado 1724. Habana.
15298 4 jl

SE TRASPASA EL CONTRATO DE UN solar, a plazos, por la misma cantidad que hay dada, en el reparto Miraflores, al lado de Los Pinos, es de esquina a la brisa, lo que falta por pagar es a razón de diez pesos mensuales, sin interés, mide 15 metros de frente por 40 de fondo. Informan en Galiano, 92, altos. Teléfono A-7353.

MEDIA MANZANA, O PARCELAS DE ella en la Víbora, Reparto de Acosta, calle de Carlos Manuel, entre Andrés y Pedro Consuegra o Lagueruela, frente al Parque en construcción, a dos cuadras de la calzada y cuatro del Paradero de los tranvías. Informes: Cuba, 140; de 8 a 10 a. m.
16638 22 jn

REPARTO SANTO SUAREZ, SE VENde de una gran esquina de fraile para fábrica y poner en ella una panadería y víveres finos, es negocio. Informes: Neptuno, 127.
16639 22 jn

ALMENDARES: SE VENDE UN SOLAR en 16, entre 5 y 7, y a cuadra y media de la línea de la Playa Marianao, mide 10 por 47-50. Se da en ganga. Santa Clara, 10, barbería.
16472 20 jn.

Se vende un solar en la Avenida 5a. del Reparto Buena Vista, punto alto y entre dos líneas de tranvías; mide 15 por 48 varas a $2-50 la vara. Se vende de allí a $5. Informan: M. Gómez Omoa, 1. Tel. A-6955.
16500 22 jn.

Víbora, una cuadra del Paradero H. Central, se venden en buenas condiciones para el comprador, 2 esquinas, una de 1.200 metros y otra de 500. No corredores. San Rafael, número 1. Néctar Soda.
16399 22 jn

VENDO 3 GRANDES SOLARES, EN la calle Buenavista y Miramar, Reparto Columbia, en la parte más alta, desde donde se divisa el Vedado y Playa de Marianao y todos sus Repartos de alrededor; hay fabricación al interior, de mampostería, que renta 70 pesos mensuales y tiene 3 servicios sanitarios, agua y luz; queda todo al frente de la calle que se puede fabricar 3 grandes casas o chalets. Se da barato y fácil pago. Informan en la misma o en el Vedado, 23 y 10, Jardín La Mariposa. Teléfono F-1027. José Amargan.
16305 30 jn

REPARTO COLUMBIA: VENDO 2.000 varas de terreno alto, calle Núñez, entre Miramar y Primelles. Precio $2.80 vara, a 2 cuadras del carrito.

OTRO: CALLE MIRAMAR, FRENTE al Parque. Mide 500 varas. Precio $2.60, a una cuadra del carrito. Informan: calle 23 y 10, Vedado. Jardín La Mariposa. Teléfono F-1027.
16312 26 jn

Country Club Park: Se cede, en buenas condiciones para el comprador, una hermosa esquina de 3087 metros, tiene agua de Vento y perfecta urbanización. No corredores. San Rafael, número 1. Néctar Soda.

Ganga: Solar en Almendares

Solar de 1.145 varas. Frente a la doble línea del tranvía Vedado-Columbia; frente a la Avenida Columbia. Antes de Buenavista. Allí piden las esquinas a $8. Pues bien, se da en menos de la mitad; ganga: a $2.50 vara. Es un negocio para duplicar el dinero. Si el comprador investiga y busca precios allí, nos comprometemos a rebajar el 40 por ciento del último valor que pueda encontrar. Informan: Habana, 90, altos. A-8067.
17140 26 jn.

PLAYA DE MARIANAO, EN EL MEJOR punto se vende un solar muy barato, con frente al mar. Informa: G. San Pelayo. Lonja del Comercio, 408. Tel. A-1248.
16065 24 jn.

POR PROXIMO VIAJE, VENDO BARAto, doce mil metros terreno, lindando con Calzada y patio ferrocarril, en Ciénega, no hay mejor para toda clase de industria; casa sumamente barata en la loma del Mazo, otra frente talleres Ciénega, dos en la calle de Correa, Jesús del Monte, las doy por el valor del terreno y regalo las casas, otra en la calle del General Lee, otra en Encarnación. Informan: Primelles, número 12, Cerro; de 12 a 2 p. m.
16801 24 jn

RUSTICAS

PRECIOSA FINCA

Se vende en la carretera de la Habana a Güines, a media hora de esta capital, por el tranvía de la Havana Central que le pasa por el mismo frente y además le cruza el teléfono y el alumbrado eléctrico por la misma, tiene bastantes árboles frutales y un buen palmar con su paza, muy fértil, el terreno es de primera clase y una laguna también fértil, mide una extensión de 186.624 varas cuadradas, se dan a diez centavos vara. Trato directo con su dueño: Revillagigedo, esquina a Misión, número 58, altos; de 2 a 5 p. m., los sábados personalmente, o por escrito los demás días. J. Alvarez Figueroa.
16594 23 jn.

Finca rústica: se vende una, muy buena, de 60 caballerías de tierra, situada en la provincia de Camagüey, a un kilómetro de distancia del paradero del ferrocarril Central. Informará del precio y demás pormenores: Alfredo Diago. Cuba, 52, bajos. Teléfono M-2665.
16066 8 jl

VENDEMOS, PROXIMO A GUATAO, finca, de cuatro caballerías, frente carretera, sembrada de caña, tierra muy buena, dos pozos. Precio ganga. Más informes: Oficinas Jiménez y Freijo. Obrapía 48.
16882 20 jn.

FINQUITAS DE RECREO

Se venden finquitas de recreo a media hora de la Habana, por la carretera que se está asfaltando; Marianao-Punta Brava. Las finquitas están después de Arroyo Arenas. Con luz eléctrica, gran arboleda, etc. En el mismo lugar están las fincas de los señores Upmann, doctor Sánchez Bustamante, etc. Cada finquita mide de 8.000 a 22.000 metros. Valor desde $0.30 a $0.60 metro. A mayor cantidad de metros, y pagos al contado precios especiales. Se pagan al contado, por ejemplo, $300, $400, $600 y el resto se deja a censos. Es decir, que estas finquitas lo mismo las paga usted en un par de años, que puede dejar treinta años para pagarlas o más. El interés es bien pequeño; el 5 por 100. De entrada se paga el 10 por 100 del valor. Hay preciosas finquitas con arroyos fértiles todo el año, y con grandes palmares. Hay una preciosa arboleda de mangos. Informa: Administrador de la Cuban and American Business Corporation," Habana, 90, altos. A-8067. No se cobra ninguna comisión al comprador. Hay máquinas para llevar al comprador hasta las finquitas. A-8067. También se vende allí mismo media caballería con más de tres mil palmas, arroyo. Al contado se descuenta el 40 por 100. Habana, 90, altos. A-8067.
17141 26 jn.

ESTABLECIMIENTOS VARIOS

BARATA CASA HUESPEDES

Se vende, toda amueblada, por 3.500 pesos, en la calle del Prado, es de oportunidad pues la operación quiere hacerse antes de fines de mes. Informan: de 4 a 8 p. m. Campanario, 60.
17215 25 jn

BODEGUEROS, GRAN OPORTUNIDAD para establecerse, en barrio de mucha vida y gran porvenir. Se vende una bodega con armatrostes, mostrador de mármol con todos los enseres de bodega. Recibida por sanidad, contrato 7 años. Su dueño la irá a abrir y por presentársele otro negocio. No puede abrirla. Informan Belascoaín y Concordia, café.
17147 26 jn.

ATENCION: DOS SOCIOS EN EL GIro de café, uno vende su parte por tener que marchar urgentemente; aprovechen la ocasión antes de 4 días; en precio no lo buscan más barato, porque no se encuentra. Informan en Virgnia, número 21. Gerardo. Reparto La Quinta del Rey.
17090 22 jn

SE VENDE UN PUESTO DE FRUTAS, tiene vivienda. Informan en el mismo: Teniente Rey, 59.
17113 28 jn

ADOLFO FERNANDEZ

Agente de negocios comerciales, se hace cargo de vender rápidamente y con reserva. Vendo establecimientos de todos los giros y toda clase de negocios que sean legales; tengo buenos compradores para casas de huéspedes, de inquilinato y posadas; esto es positivo. Escribame o véame en Monte, 155, café; de 9 a 4.
17108 23 jn

VENDO UN PUESTO

de frutas finas, situado en la mejor Calzada de la Ciudad, bien surtido, en $400, que vale mucho más; también vendo otros de diferentes precios, que reunen buenas condiciones para vivir. Para informes en Monte e Indio, café, Fernández.
17107 23 jn

BUENA OCASION

Vendo una casa de comidas, establecida en altos y en punto muy céntrico, con 45 ó 50 abonados, todos con buenas garantías, deja de 150 a 200 pesos mensuales. Precio $650. Para informes en Monte, 155. Café. Fernández.
17106 23 jn

Gran negocio, se vende una agencia de transportes en camión, con dos de 2 y media y 5 toneladas, con clientela fija y asegurada con contrato. Vale más $11,000 y se puede hacer negocio con $2,000. Se garantiza $20 diarios libres. Escriba a A. S. Forteza. Lista de Correos. Habana.
17011 25 jn.

Se vende un Colegio acerditado, en uno de los mejores barrios de esta ciudad, en espléndida casa, con mobiliario moderno y alumnos externos e internos. Deja buenas utilidades y se da en la cuarta parte de su valor por no poderlo atender su dueño. Informan en Monte, 109. "La Libertad."
17012 23 jn.

PANADERIA

Se vende y víveres finos, cantina, en $1000, el contrato y las existencias a tasación, es un buen negocio, tiene planta alta y está alquilada la mitad, puede alquilarse la otra parte. Amistad, 136. Tel. A-3773. García y Ca.

GRANDES VIDRIERAS

Se venden de $250, $300, $200, $500, una de $3.000. También la tenemos para arrendar, buenos contratos e inmejorables sitios. Amistad, 136. Teléfono A-3773. García y Ca.

CAFES

Vendemos de $3.000, $3.500, $4.000; los tenemos en arrendamientos con buenos contratos. También que admiten socios. Amistad, 136. Tel. A-3773. García y Ca.

CASAS DE INQUILINATO

En quinientos pesos vendemos una, que deja al mes $80; tiene buen contrato. Tenemos otras de más precio y otras condiciones. Amistad, 136. Tel. A-3773. García y Ca.

FABRICA

Vendemos una que con cuatrocientos pesos puede ponerse al corriente; se le enseña la marchantería y a trabajar, es un buen negocio y está muy acreditado. Amistad, 136. Tel. A-3773. García y Ca.

BODEGAS

En bodegas tenemos de distintos precios y contratos, y muy cómodo para el comprador. Amistad, 136. Tel. A-3773. García y Ca.

GARCIA Y CO.

Grandes negocios, no compre nada sin antes hacernos una visita, que estamos dispuestos a facilitarle cuantos datos crea necesarios para que usted emplee a trabajar con utilidad, tenemos negocios desde $500 hasta $10.000, de todos los giros. También proporcionamos socios. Amistad, 136. Tel. A-3773. García y Ca.

UN GRAN NEGOCIO

Con mil seiscientos pesos, se admite un socio y deja para cada uno trescientos; esto es en seguida, porque los buenos negocios no se pueden esperar. García y Ca. Amistad, 136. Tel. A-373.

EN PUESTOS DE FRUTAS

Tenemos de distintos precios, según el lugar si todos con buenos contratos, los vendemos y otros los arrendamos. Horas de Oficina: de 8 a 11 a. m. y de 2 a 5 p. m. Amistad, 136. Tel. A-3773. García y Compañía.

GARCIA Y Co.

Se hace cargo de vender y comprar establecimientos de todos los giros y de cualquier negocio grande o chico, reserva y honradez. Tenemos compradores para casas de huéspedes, inquilinato, posadas. El que quiera hacer un negocio en el acto que venga; de 8 a 11 y de 2 a 5. Amistad, 136. Teléfono A-3773.

GARCIA Y Co.

Se vende un hermoso hotel con 50 habitaciones amuebladas, tiene su garaje, en $9.000. Amistad, 136. Teléfono A-3773.
16817 20 jn

SE VENDE UNA VIDRIERA DE DULces y tabacos, con contrato y propiedad, en buen punto, donde vende mucho. Se da barata por tener otros negocios que atender. Su dueño: para informes en Egido, 71 y 73; a todas horas.
17115 26 jn

SE VENDE EL TALLER DE LAVADO de Castillo, 8 y 10, por tener que ir a España su dueño.
16975 21 jn

SE VENDE UN GARAJE EN EL VEdado, en la calle más céntrica, o se traspasa el local por no poderlo atender su dueño; buen negocio. Informes: 17, número 26. Teléfono F-1048.
16940 25 jn

NEGOCIO URGENTE: POR ENFERMEdad se vende en la mejor calzada una vidriera de tabacos, cigarros y quincalla, con largo contrato y poco alquiler; es a prueba y otra en $300. Alquiler, casa y comida, $25 al mes. Razón: Bernaza, 47, bodega; de 7 a 8 y de 12 a 2.
16725 22 jn.

SE VENDE UNA BODEGA, SOLA EN ESquina, en Calzada, buen contrato; no paga alquiler. Precio: $36500. La mitad al contado, en Monte y Cárdenas informan en el café, pregunten por Domínguez.
16892 24 jn.

LEANLO TODOS

Magnífico negocio que lo puede atender cualquier persona, pues no se necesita práctica para ello; produce $200 libre, mensuales; y se puede adquirir con 6.500 pesos, no deje de ver esto pues en caso de no convenirle no se pierde nada. Para informes: Miguel Belaunde. Cuba, 66, esquina O'Reilly; de 9 a 11 y de 2 a 4.

A LOS COMERCIANTES

Tengo magníficos locales para almacén, desde 400 metros cuadrados, hasta 1.500, desde Belascoaín hasta la Bahía y desde Reina hasta el mar, son propiedades que se quieren vender, así es que no hay que pagar precios caprichosos, no deje de verme, quedará complacido. Miguel Belaunde. Cuba, 66, esquina O'Reilly; de 9 a 11 y de 2 a 4.

CASAS DE HUESPEDES

Tengo en el Prado y próximo a él, con habitaciones, amuebladas y a precios razonables, pues quieren venderse, también tengo casas de inquilinato que están dejando una buena utilidad y se dan baratas, aprovechen la oportunidad. Miguel Belaunde. Cuba, 6, esquina O'Reilly; de 9 a 11 y de 2 a 4.
16571 23 jn

SE VENDE UN CAFE Y RESTAURANT, de esquina, en calle céntrica, en $2.750; no paga renta y cobra de alquiler $80; deja libre el negocio más de $350 al mes. Informará en Bernaza, 19, el cantinero; de 8 a 10 y de 1 a 3.
16575 21 jn

BUENOS LOCALES

Vendo contratos de casas comerciales. Vendo varios establecimientos. Tengo buenas naves para almacenes o industria. No deje de verme que le conviene. Vidal Robaina. Bernaza, 1, altos. Tel. A-5465. De 9 a 11 y de 1 a 5.

Grandes bodegas cantineras.

Vendo una sola en esquina, contrato y vida propia, en $1450, que vale el doble. Vendo otra muy cantinera. Bien surtida de licores finos. Sola en las cuatro esquinas y no paga alquiler, situada de Monserrate al muelle. Se da barata y es negocio positivo. Para más detalles en Monte, 155. Café. Fernández.
16776 20 jn.

FRUTAS, AVES Y HUEVOS

Vendo un gran puesto de frutas, aves y huevos, situado en punto cétnrico, con vida propia; tiene dos habitaciones para vivir y paga $25 mensuales. Se da muy barato y es negocio seguro. Informan en Monte e Indio, café. Fernández.
16776 20 jn.

Comerciantes, negocio serio

Se vende, sobre base de contado, establecimiento de víveres y licores, bien surtido y de créd'to en plaza, en el centro de la capital. Informes: José, encargado del café "El Especial". Salud, 1.
16437 22 jn.

VENDO UN CAFE, EN LA HABANO, con contrato, módico alquiler, es ganga verdad. Vista hace fe; de precio y condiciones. Informará Gurruchaga, de 7 a 12 y de 3 a 9 p. m. Monserrate y Lamparilla, café.
15949 24 jn.

SE VENDE UN PUESTO DE AVES Y huevos, por no poderlo atender su dueño. Paga muy poco alquiler deja $150 a $200 mensuales. Para más detalles: Chacón, 5, altos. Informa: Castro; no corredores.
16176 20 jn

SE VENDE UN TALLER DE PIANOS y reparaciones, con esplénd'do local, propio para cualquier negocio. Bernaza, 49.
15953 24 jn

Se vende: en buen lugar de la calle de Neptuno, una tienda de sombreros de señoras, con 4 años de establecida, muy acreditada y con buena marchantería. Informan en Virtudes, 128, altos, entre Gervasio y Escobar.
15815-16 22 jn

A los Prácticos y Farmacéuticos

Se vende una acreditada farmacia en un pueblo de la provincia de Matanzas. Se vende por no poderla atender su dueño. Buen negocio. Informarán en esta redacción.
C 5072 15d-8

GRAN OFERTA

Se vende una gran vidriera de tabacos, cigarros y quincalla; bien surtida de todo y situada en una de las esquinas céntricas de esta ciudad. Venda de 25 a 30 pesos diarios y deja más de $200 mensuales. Tiene contrato y está montada a la moderna. Vista hace fe. Informan en Monte, 155, café. A. Fernández.
16776 20 jn.

TALLER DE LAVADO

Se vende uno, como ganga; la casa gana 30 pesos y tiene 4 cuartos, contrato el que quieran; vendo para embarcarme por asuntos de familia. Informan: Cuarteles y Habana, bodega.
16802 1 jl

SE VENDE UNA BODEGA, EN BUEN punto, bien acreditada, se da en proporción, por tener que ausentarse su dueño. Informan: San Nicolás, 170, altos, antiguo; entre Maloja y Estrella; en la misma se vende un vajillero.
16841 20 jn

ESTABLECIMIENTOS: SE INDICAN en venta, 56 bodegas, 9 cafés, 5 trenes de lavado, 8 fondas, 6 vidrieras de cigarros y dulces, todos en condiciones aceptables por el precio y demás. Picota, 30.
16790 22 jn

SE VENDE O SE ALQUILA UN PUESTO de frutas, tiene vida propia, Flores y Santos Suárez, Jesús del Monte.
16883 20 jn.

Centro general de Negocios. Me hago cargo de comprar, vender, alquilar y traspasar toda clase de establecimientos, hoteles, casas de huéspedes y de inquilinato. Oficina: Empedrado, 43, altos. Tel. A-9165. Alberto; de 8 a 10 y de 12 a 2.
16482 22 jn

A LAS SOMBRERERAS: SE TRASPAsa el contrato del departamento de sombreros de la peluquería Josefina, Galiano, 54; hay vidrieras 40 pies, para colocar sombreros, mesas 8, y mucha marchantería; también se alquilaría. Informan en la misma.
16940 21 jn

Ganga: Por marcharse para el campo, se vende una casa de comidas, con un fogón de hierro, en 200 pesos. Informan en Lealtad, 45, esquina a Animas, carnicería.
16873 [illegible] jn.

Baya Tiene Los Mejores Opticos De Cuba.

Los ojos son muy delicados y no deben confiarse a cualquiera que diga que es óptico.

Toda persona que tenga necesidad de usar lentes debe tener cuidado con el óptico que elije y con la calidad del cristal que va a usar.

Ambas cosas deben estar armonizadas.

Un cristal de buena calidad si no está bien elegido es tan perjudicial como el de mala calidad.

Tengo tres ópticos competentes y estudiosos que reconocen la vista gratis y en cristales tengo lo mejor y para satisfacer el gusto más exquisito.

Baya-Optico

SAN RAFAEL esquina a AMISTAD

TELEFONO A-2250

SE CEDE UN NEGOCIO

que deja $100 mensuales, con casa y comida, es fácil de trabajar y son pocas horas de trabajo; el que lo vende lo pone al corriente; tiene que ser persona seria. Precio $450 lo mínimo. Para informes en Monte e Indio, café. Fernández.
16776 20 jn.

SE VENDE UNA VIDRIERA DE TABAcos y cigarros. Muy billetera. Se da barata. Plaza Polvorín. Animas y Zulueta, esquina.
16901 20 jn.

AVISO: POR TENER QUE ATENDER otro negocio, se vende una casa de comidas, con 43 clientes, deja $150 mensuales, se da en la mitad de su valor. Para informes: Inquisidor, 39, bodega.
16877 20 jn

DINERO E HIPOTECAS

DINERO EN HIPOTECA. SE DESEAN colocar en primera ipoteca sobre propiedad urbana, la cantidad de $10.000 juntos o en dos fracciones de $5.000. Trato directo sin intervención de corredores. Industria, 41 (altos.) Tel. M-1755.
17124 23 jn.

SE TOMAN $4,000 EN SEGUNDA HIpoteca, se paga buen tipo; la primera es de $24.000 y la garantía de $50.000. Informa el dueño, de 12 a 2 en Sa., 21, Víbora. Francisco E. Valdés.
17023 21 jn.

TENGO DINERO AL 6½ POR 100. SI LA garantía es muy buena tal vez a menos. Aurelio P. Granado. Obrapía, 37. Teléfono A-2792.
16915 25 jn

HIPOTECAS EN PRIMERA, AL 8 POR 100, se facilitan todas cuantas cantidades deseen mayores de 4 mil, de 1 a 4 años, se requiere buena titulación y garantía. Picota, 30. González.
16790 22 jn

COMPRO CAPITALES DE CENSO, CON o sin escritura de constitución. Doctor Hilario Gonzalez Arrieta. Marianao. Teléfono I-7171.
16759 25 jn.

GARCIA Y CO.

Se da dinero en hipoteca, en finca rústica y urbana. Amistad, 136. Teléfono A-3773. García y Co.

Tomo al 7 por 100, $33,000

en primera hipoteca, sobre tres chalets en la Calzada de la Víbora, recién construídos, techos de hierro y cemento, y lo demás amplio y a la moderna. Valen 75 mil pesos. No se paga corretaje. Navarro, Víbora, 698, altos; dos cuadras pasado el crucero de la Havana Central.
16588 23 jn.

La mejor inversión: un solar en l PLAYA DE MARIANAO. Cortina y Céspedes. Departamento de Real Estate. O'Reilly, 33. Teléfonos A-0546. M-2145.

C 10817 In 31 e

4 POR 100

De interés anual sobre todos los depósitos que se hagan en el Departamento de Ahorros de la Asociación de Dependientes. Se garantizan con todos los bienes que posee la Asociación. No. 61. Prado y Trocadero. De 8 a 11 a. m. 1 a 5 p. m. 7 a 9 de la noche. Teléfono A-5417.
C 6926 In 15 s

DINERO EN HIPOTECAS

en todas cantidades al tipo más bajo de plaza, con toda prontitud y reserva. Miguel F. Márquez. Cuba, 32; de 2 a 5
15861 30 jn

DINERO EN HIPOTECA

desde $100 hasta $200,000 y desde el 6 por 100 anual, se facilita sobre casa y terrenos en todos los barrios y repartos. Prontitud y reserva en las operaciones. Dirigirse con títulos a Oficina Real Estate. Aguacate, 38. A-9273; de 9 a 10 y 1 a 4.
14603 28 jn.

DINERO EN HIPOTECA

lo facilito en todas cantidades en esta ciudad. Vedado, Jesús del Monte, Cerro, y en todos los repartos. También lo doy para el campo y sobre alquileres. Interés el más bajo de plaza. Empedrado, 47; de 1 a 4. Juan Pérez. Teléfono A-2711.
15806 30 jn

M. FERNANDEZ

Santa Clara, 24, altos, esquina a San Ignacio. Teléfono A-9373. De 1 a 5. Doy dinero en primera y segunda hipoteca en todas cantidades y en todos los barrios y repartos.

Préstamos en pagarés a comerciantes en todas cantidades con mucha facilidad para el pago. Absoluta reserva.
14601 26 jn.

SE NECESITAN

CRIADAS DE MANO, MANEJADORAS, ETC.

CRIADAS DE MANO Y MANEJADORAS

En Maloja, 6, se solicita una criada para cuartos, que tenga referencias.

SE SOLICITA UNA CRIADA, PARA ayudar a la limpieza. Tulipán, 20. Teléfono A-4319.
17157 23 jn

SE SOLICITAN DOS PENINSULARES, una para habitación, que sepa coser algo y otra para criada de mano, que duerman en la casa y traigan referencias, 25 pesos y ropa limpia. Calle 21, entre A y Paseo. Villa Haydee. Vedado.
17167 23 jn

CRIADA DE MANO: SE NECESITA una, con recomendaciones de donde haya servido. Buen sueldo. A, 205, entre 21 y 23. Para tratar de 3 a 5.
17189 23 jn

SE SOLICITA UNA CRIADA, PARA ayuda de los quehaceres de un matrimonio solo, en Refugio, número 1, altos.
17195 23 jn

EN MONTE, 58, ALTOS, SE SOLICITA una criada de mano.
17210 23 jn

SE NECESITA UNA CRIADA DE MANO para todo el servicio; sueldo 20 pesos, ropa limpia. Habana, 98. Teléfono A-2322.
17200 23 jn

SE NECESITA UNA MANEJADORA PARA una niña de diez y seis meses. Sueldo: $20 y ropa limpia. Calle 5a., número 42, entre D y E, al lado de la botica. Teléfono F-1295.
17144 22 jn.

FAMILIA AMERICANA NECESITA NIÑA blanca, o de color, de 12 a 14 años, para ayudar en casa. Informan de 8 a 10 a. m. Consulado, 16, bajos.
17130 22 jn.

SE SOLICITA, EN LA PLAYA DE Marianao, una criada de mano, española, que sepa cumplir con su obligación, que duerma en la colocación, $25 de sueldo y ropa limpia. Que se presente en Malecón, 326.
17057 22 jn

SE SOLICITA UNA CRIADA DE MANO, que sea limpia y trabajadora. Sueldo veinte y cinco pesos. 25, número 281, altos, entre C y D, Vedado.
17059 22 jn

SE SOLICITA UNA CRIADA DE MANO, que duerma en la colocación. Es corta familia. Sueldo: 25 pesos. Jesús María, 13, bajos.
17037 21 jn.

Se solicita una buena manejadora para una niña de meses, que tenga buenas referencias, sepa leer y escribir y esté dispuesta a embarcar para los Estados Unidos de Norte América. Informan en San Lázaro 130, altos.
17027 21 jn.

SE SOLICITA UNA CRIADA DE HABITACIONES, fina, que sepa coser. Buen sueldo. Señora de Pablo Mendoza. Paseo, 32, esquina a 15, Vedado.
17042 21 jn.

SE SOLICITA UNA CRIADA JOVEN, PENINSULAR, para comedor; no tiene que hacer habitaciones, que sea fina y limpia. Sueldo: $25 y ropa limpia. Calle H, esquina a 19, Vedado. Informes: de 9 a 11 de la mañana y de 1 a 4 de la tarde.
17048 21 jn.

SE DESEA UNA CRIADA DE MANO, para comedor y cuartos, para una familia de tres personas. Domínguez, 13, Cerro. Teléfono A-1096. Llame de 8 a 10 de la mañana y de 12 a 6 de la tarde.
16963 22 jn

CRIADA

Se necesita criada, muy trabajadora, de buen carácter, para un matrimonio, no hay niños ni enfermos. Habana, 85, antiguo. Informa el portero.
C 5326 5d-18

EN NEPTUNO, 309, MODERNO, ESQUINA a San Francisco, se solicita una criada que duerma en la colocación. Sueldo $20 y ropa limpia.
16937 21 jn

¡¡OJO MUCHACHAS!!

Necesito una criada, para comedor, sueldo $30; dos para cuartos, $25; otra para ir al extranjero, $35; dos sirvientas, para clínica, $30; una ayudanta enfermera, $30; dos camareras jóvenes, para Camagüey, $40; muchas propinas y gastos pagos. Habana, 126.
17003 21 jn

SE NECESITA UNA MUCHACHITA, blanca, de 10 a 15 años, para ayudar la limpieza de un matrimonio. Infanta, 12, esquina a San Lázaro, informes.
16956 25 jn

SE SOLICITA UNA MUCHACHA, PARA limpieza por horas, en 17, número 213, entre G y H, Vedado. Teléfono F-1822.
16999 21 jn

PARA SERVICIO, MATRIMONIO EXTRANJERO, se solicita una criada, peninsular. Calle 25, entre 6 y 8, altos. Vedado.
16846 24 jn

SE SOLICITA UNA MANEJADORA DE color, $25 y ropa limpia. San Lázaro 92, altos, entre Industria y Crespo.
16907 20 jn.

SE SOLICITA UNA CRIADA PARA TRES habitaciones y lavar la ropa de una niñita; se exigen referencias, $25 y ropa limpia. Prado, 77-A, altos.
16894 20 jn.

SE NECESITA UNA MANEJADORA EN Aguacate, 60, altos de La Francia, si no sabe su obligación que no se presente. Sueldo: 20 pesos y ropa limpia.
16887 20 jn.

SE SOLICITAN DOS CAMARERAS. HOTEL Martínez. Prado, 104.
16918 20 jn.

SE SOLICITA UNA JOVEN, PARA LIMPIAR habitaciones y que sepa algo de costura. Consulado, 146, altos.
16914 20 jn.

Se solicita, con referencias, una manejadora, en la Víbora. Lagueruela, 29.
16849 20 jn

CRIADA DE MANO

Blanca o de color, que sepa su obligación, se solicita en San Mariano, 43. Villa Alicia, en la Víbora. Teléfono I-1898.
16811 20 jn

SE SOLICITA UNA MANEJADORA, PARA una niña de 3 meses, tranquila, práctica en atender niños de esa edad. Sueldo treinta pesos y ropa limpia. Santa Catalina, número 34, entre San Lázaro y San Anastasio, Víbora.
16851 20 jn

SE SOLICITA UNA MUCHACHA, PARA atender un niño de cuatro años. Sueldo quince pesos y ropa limpia. Santa Catalina, número 34, entre San Lázaro y San Anastasio, Víbora.
16850 20 jn

SE ALQUILA UN LOCAL, CON CUATRO puertas a la calle, propio para establecimiento. Informan: Damas, 66.
16580 23 jn

AMERICANA, PARA MANEJADORA, se desea en Línea y L, señora de Solo.
16798 24 jn

SE SOLICITA UNA CRIADA Y UNA COCINERA, para familia corta en la Víbora, buenos sueldos. Informes en Obispo, 100.
16818 20 jn

SE SOLICITAN UNA CRIADA DE MANO y una cocinera, de buenas referencias; se les da buen sueldo, es para corta familia. Genios, 23, casa de la viuda de Capote.
16875 20 jn

ATENCION: SE ARRIENDA FONDA y lunch, que está abierto desde las 6 a las 12 de la noche, gran local, con 30 mesas y mucha barriada y cerca del muelle. Informarán: Damas, 66. Jesús López.
16581 23 jn

SE SOLICITA UNA CRIADA, DE 14 A 16 años, para ayudar a la limpieza de la casa, que duerma en la casa, buen sueldo. Calle A, número 197, entre 19 y 21.
16878 20 jn

SOLICITO UNA MUCHACHA PARA CUIDAR un niño y hacer los quehaceres de una habitación. Sueldo: $20, ropa limpia. Informan: O'Reilly, 97-99. Sr. Alfonso.
16929 23 jn

SE SOLICITA UNA SEÑORA, PARA limpiar y demás quehaceres de una casa. Prado, 87, altos.
16657 22 jn

SE SOLICITA UNA MANEJADORA, EN San Nicolás, 142, esquina a Reina.
16796 22 jn

SE SOLICITA UNA PERSONA PARA LA limpieza de la casa, con poco trabajo, en Real, 84, Marianao.
16338 21 jn.

CRIADOS DE MANO

¡GRANDIOSA COLOCACION!

Necesito un buen criado, sueldo $45; un portero $30; un fregador $28; dos chauffeur $60; diez trabajadores, $2.50; dos mozos almacén $65; dos muchachos para víveres $20; dos camareros y un dependiente 28. Habana, 126.
16922 20 jn.

SE SOLICITA UN CRIADO DE MANO, que traiga referencias, calle 13, esquina a I (Vedado.)
16897 20 jn.

Criados, con buenas referencias, se necesitan en el "Automóvil Club de Cuba." Malecón, 58.
C 1888 Ind. 1 mz

COCINERAS

SE NECESITA UNA COCINERA, PENINSULAR, en Teniente Rey, 13, sueldo 25 pesos.
17207 23 jn

PARA UN MATRIMONIO SE NECESITA una cocinera, que ayude a la limpieza y duerma en la casa. Sueldo $30 y ropa limpia. Si tiene una niña o niño de 10 a 15 años, se le admite. Calle 19, número 131, entre K y L, Vedado.
17194 23 jn

SE SOLICITA, EN EL VEDADO, CALLE 19, número 181, entre J e I, una cocinera, que duerma en el acomodo y ayude a los quehaceres de la casa. Buen sueldo. También se desea una muchachita o muchachito para ayudar a los quehaceres en general.
17224 24 jn

SE SOLICITA UNA COCINERA, PENINSULAR, que sea limpia y sepa su obligación; es cocina muy sencilla. Puede dormir en el acomodo o en su casa. San José, 49, bajos.
17158 23 jn

UNA COCINERA. SE SOLICITA UNA buena cocinera, muy aseada y trabajadora. Debe hacer el café antes de las siete y media. Idem las compras, la mesa, etc. Casa no exigente y que come modestamente. Puede dormir dentro o fuera del acomodo. Buenas referencias. Casa en la calle de Concordia. Sueldo: $25. Informan: Habana, 90, altos de la fonda.
17138 22 jn.

SE SOLICITA UNA BUENA COCINERA y una buena criada. Buen sueldo. Animas, 170, altos.
17129 28 jn.

SE SOLICITA UNA CRIADA, PARA cocinar y limpiar. San Miguel, 200, antiguo, bajos.
17099 22 jn

SE NECESITA UNA COCINERA. Sueldo $25. J, esquina 9, Vedado.
17082 22 jn

SE SOLICITA UNA COCINERA, DE mediana edad, que ayude a la limpieza; es corta familia; buen sueldo. Luz, 28.
17054 22 jn

SOLICITO UNA BUENA COCINERA para todo servicio de un matrimonio, solamente sin ningún hijo. O'Reilly, 72, altos, entre Villegas y Aguacate, buen sueldo, indispensable referencias.
17042 21 jn.

SE SOLICITA UNA COCINERA EN BELASCOAIN, número 56, altos, entre Zanja y Salud.
17005 21 jn.

SE SOLICITA UNA COCINERA, PENINSULAR, joven, que duerma en la colocación, para cocinar para una corta familia. Informarán en Oficios, 29, altos.
16992 21 jn.

SE NECESITA UNA MUCHACHA, PENINSULAR, que entienda algo de cocina. Se le dará buen sueldo. Para matrimonio, solo informan en Teniente Rey, 69, altos.
17045 21 jn.

SE NECESITA UNA COCINERA, EN LOS altos de La Hispano Cubana. Monserrate, 127.
16989 21 jn.

SE SOLICITA UNA COCINERA, PARA pocos de familia. Aguacate, 28, bajos.
16996 21 jn

SE SOLICITA UNA COCINERA, QUE esté acostumbrada a cocinar en casa de huéspedes, es para hacer tres platos de comida abundantes. Sueldo 25 pesos. Informarán en Reina, 14, bajos.
17001 21 jn

SE SOLICITA UNA CRIADA, PENINSULAR, para cocinar y ayudar la limpieza de una casa pequeña, en Malecón, 556, primer piso, derecha; familia americana. Puede dormir fuera. Sueldo $30.
17000 21 jn

SE SOLICITA UNA BUENA COCINERA, para dos personas; tiene que ayudar algo al trabajo de la criada. Línea, 54. Vedado. Teléfono F-1283. De 9 y media a 5 y media de la tarde.
16977 21 jn

SE SOLICITA UNA COCINERA, QUE conozca bien su oficio, se paga muy buen sueldo, pero si no sabe que no se presente. Virtudes, 137, bajos.
16957 21 jn

SE SOLICITA UNA SEÑORA DE MEDIANA edad, blanca, que no tenga muchachos, para cocinarle a dos personas y limpiar una habitación chica. Se le da un cuarto y diez pesos. Municipio, 177, moderno. Jesús del Monte. Preguntar por Oliva.
16904 24 jn

SE SOLICITA UNA MUCHACHA, QUE sepa algo de cocina y servir a la mesa. Salud, 3, altos.
16884 20 jn.

COCINERA

Se solicita una buena cocinera, repostera, joven, peninsular, para el Vedado. Sueldo 35 pesos. Informarán: Bernaza, número 27.
16862 20 jn.

COCINERA, QUE AYUDE ALGO A LA limpieza, se solicita en Jesús María, 66. Teléfono M-2240.
C 5307 4d-17

SE SOLICITA UNA COCINERA Y UNA criada de mano. Estrella, 79, primer piso.

COCINERA, BUENA, SE DESEA EN Línea y L, señora de Solo.
1 799 24 jn

SE SOLICITA UNA BUENA COCINERA, 21, entre 2 y 4, Vedado, casa del señor Jerónimo Lazo, buen sueldo.
16853 20 jn

EN SAN RAFAEL, 101, ALTOS, SE SOLICITA una cocinera, de color, que sepa su obligación y sea aseada.
16380 20 jn

COCINEROS

EN LA CALLE 5a., NUMERO 42, CASI esquina a Baños, se solicita un cocinero, para el campo. Sueldo $25, casa y alumbrado.
16868 20 jn

SE SOLICITA, PARA LA LOMA DEL Mazo, un buen cocinero, de color, que tenga referencias. Sueldo de $35 a $40. Informan: Administración de este DIARIO.
... 1h 29 m

SE SOLICITA UNA CRIADA QUE ENTIENDA de cocina, buen sueldo; si no sabe su obligación que no se presente. San Rafael 31, altos.
C-1271 In. 4 f.

CHAUFFEURS

CHAUFFEURS, NECESITO DOS, UNO con $800 y otro con $1.000, para darle a trabajar como socio dos camiones en una línea de la Habana al campo. Deja más de $15 al día libres. Escriba a A. S. Forteza. Lista de Correos. Habana.
17010 25 jn.

SE SOLICITA UN CHAUFFEUR, PARA camión de reparto, que no tenga pretensiones y que sepa su obligación. Calle Santa Elena, entre Rosa Enríquez y Cueto, Luyanó.
16936 21 jn

SE SOLICITA UN CHAUFFEUR, PARA una casa particular, se desea un hombre de edad, que tenga práctica en las máquinas mármol y que traiga referencias de las casas que ha trabajado. Informes: Obrapía, 75; de 9 a 11 y media, mañana.
16824 20 jn

ASPIRANTES A CHAUFFEURS

$100 al mes y más gana un buen chauffeur. Empiece a aprender hoy mismo. Pida un folleto de instrucción, gratis. Mande tres sellos de a 2 centavos, para franqueo a Mr. Albert C. Kelly. San Lázaro, 249. Habana.

TENEDORES DE LIBROS

Se solicita un tenedor de libros, práctico y con conocimientos de inglés. American Importing Co. Teniente Rey, número 55.
C 5256 10d-15

PERSONAS DE IGNORADO PARADERO

SE DESEA SABER EL PARADERO del señor Manuel Mirete Pardo, para un asunto de familia. Dirigirse a su sobrino Antonio Mirete Ayala. Campanario, 30. Habana.
17085 26 jn

SE DESEA SABER EL PARADERO DE Francisco Pérez Carracedo. Sus hijos lo solicitan en Cuarteles, 20, Habana.
17050 22 jn

SE DESEA SABER EL PARADERO DE Vicenta Cueto Franco, de 28 a 30 años de edad, madrileña, de estatura baja. Son asuntos familiares que a ella misma interesa. Informen a Manrique, número 135, antiguo, bajos. Habana.
16691 22 jn

SE DDESEA SABER EL PARAEDRO DE Higinio Martínez Dobal, natural de España, ayuntamiento de Ares, Coruña, para informarle de asuntos de familia, que le interesan. Dirigirse a Atilano Mediavilla. San Pedro, 16 y 18, Habana.
1642 20 jn.

VARIOS

Operarias y medio operarias, camiseras o costureras, que tengan alguna práctica en máquinas de motor y que sean finas y ligeras en los trabajos. Se solicitan en la Fábrica de Corsets Ninon. Se paga buen jornal. San Miguel, 179.
17204 23 jn

"AYUDA MUTUA" NECESITA URGENTEMENTE:

Un competente contador para el campo, que hable el inglés y sea persona de seriedad, $250 y casa. Una señorita mecanógrafa, en español solamente, que sea rápida y haya trabajado en una Compañía de seguros, $50-60; una mecanógrafa en inglés-español, principianta, que escriba el inglés correctamente, $100; una taquígrafa para el campo, en inglés-español, $200 y cuarto; un principiante de taquigrafía en español, que hable correctamente el inglés, para el campo, $150 y casa; una señorita taquígrafa en inglés y español, por una ora diaria y esta hora puede ser de 5 a 6 de la tarde, con buen sueldo; cuatro taquígrafas en inglés-español, competentes, para la Ciudad, $200; un taquígrafo en español, competente, que tenga nociones de contabilidad e inglés, $100-125; una joven, que conozca bastante de contabilidad, escribe en máquina, $60; un ayudante de carpeta, con buena letra, $50 y casa, y otros muchos puestos.

NO COBRAMOS CUOTA DE INSCRIPCION NI COMISIONES ADELANTADAS.

Departamento de Colocaciones de la ACADEMIA "PITMAN" Manzana de Gómez, 201-202. Teléfono A-4481.
C 5397 3d-20

DEPENDIENTE MUY PRACTICO, PARA despacho de víveres, se necesita en La Montañesa. Será bien retribuído, si es persona activa y formal. Razón en Industria y Neptuno; de 8 a 11 a. m.
17150 23 jn

CRIADO: SE SOLICITA EN REINA, 71, botica. Ha de ser joven y nacionalidad española.
17222 23 jn

FARMACIA SAN JUAN: SE SOLICITA un dependiente. Calzada de Jesús del Monte y Estrada Palma.
17173 23 jn

SE SOLICITA UN MUCHACHO, CON preferencia español, de 15 a 18 años, entendido en los trabajos de un almacén de tejidos. Dirigirse con referencias a Muralla, 18.
17135 22 jn.

SE SOLICITA UNA JOVEN TAQUIGRAFA en español. Dirigirse por escrito dando referencias al Departamento "T". Apartado 654, Habana.
17126 22 jn.

NECESITAMOS BUENAS COSTURERAS para pantalones. Pagamos bien y exigimos garantía o recomendación de comerciantes. José García y Cía. Muralla, número 16.
17146 26 jn.

BUENA OPORTUNIDAD PARA GANAR $5 diarios, ganará más si es activo para el trabajo. Sánchez. San José, entre Prado y Zulueta. Teléfono M-1137.
17061 24 jn

MUCHACHO, PARA BODEGA, SE NECESITA uno, de 14 a 16 años, peninsular, que entienda algo el giro. Buen sueldo y buen trato. Razón: Teniente Rey, 57, fábrica de calzado, de 9 a 11.
17077 22 jn

PERSONAS DE AMBOS SEXOS, QUE sean o puedan ser agentes activos e inteligentes, se solicitan en Campanario, número 145; de 2 a 4 p. m. Buen sueldo y comisión.
17079 22 jn

COSTURERA: SE SOLICITA UNA buena oficiala de costura. Maison de Blanc. Obispo, 99.
17101 22 jn

SE SOLICITAN: UNA MUCHACHA PARA coser a mano y a máquina, y 2 aprendizas adelantadas de modista. San Miguel, 200, antiguo, bajos.
17098 22 jn

SE SOLICITA UN HABIL JARDINERO. Informan en Chacón, número 4, altos; de 1 a 3 p. m.
17104 22 jn

NECESITO UN SOCIO, QUE SEA ACTIVO, es para un negocio que puede dejar de $6 a $8 diarios, con poco capital; si no es práctico se le enseña. No corredores. Sánchez. San José, entre Prado y Zulueta. Teléfono M-1137.
17105 24 jn

SE SOLICITA UNA BUENA BORDADORA para trabajos de camisería. Taller de A. Estrugo y Hermanos. Aguacate, número 58.
17026 25 jn.

SE NECESITA UN DEPENDIENTE PARA el taller de lavado El Siglo XX. Calle 8, número 22, Vedado. Sueldo $40.
16421 20 jn

SE SOLICITA UN JOVEN QUE SEPA escribir bien en máquina; tenga buena letra y pocas pretensiones. Dirigirse sólo por escrito al señor Ruiz. Aguacate, 44, altos.
17033 21 jn.

EMPLEOS POR CUBRIR

Auxiliar de carpeta en español solamente, que sea experto, se le paga $125, es para casa extranjera: para casa americana necesitamos un corresponsal en español, sueldo para empezar $80; un joven mecanógrafo en inglés, $100; dos vendedores de maquinaria, $150 y comisión; un joven para llevar una oficina chiquita no necesita saber inglés, $90 para empezar. The Beers Agency. O'Reilly, 9-1|2, altos. Departamento 15.
C 5352 3d-19

SE SOLICITA UNA SEÑORITA QUE tenga buena Ortografía, en inglés y español, que sea taquígrafa y mecanógrafa, para una oficina particular. Sueldo: $125. Referencias y ambos idiomas indispensables. Dirección: Teniente Rey, 71, bajos, Habana.
17028 21 jn.

SOLICITO UN MUCHACHITO PARA EL servicio de un caballero solamente. Buen sueldo. Indispensable referencias. O'Reilly, 72, altos, entre Villegas y Aguacate.
17042 21 jn.

VENDEDOR. SE NECESITAN DOS CON experiencia en Productos Químicos, farmacéuticos y demás artículos para farmacia para vender en el interior de la Isla, a comisión. Buenas proposiciones y de porvenir para el que trabaje. Escribir dando detalles de experiencia y referencias a Químico. Apartado 1233.
17016 21 jn.

Muchachos de 16 a 18 años, de color, se desean varios para la limpieza. Sueldo $30. Droguería "Sarrá."
16961 25 jn

SE SOLICITAN VENDEDORES PARA un negocio de gran utilidad. San José, número 85, altos; de 1 la 2 y de 4 a 6.
16933 25 jn

FARMACEUTICO, SE SOLICITA UNO, con buena práctica para pueblo importante de Oriente, garantizándole 100 pesos de sueldo, casa, comida y una participación en la utilidad. Informan: Droguería "Sarrá."
16703 22 jn

SE SOLICITAN 14 CARPINTEROS, trabajo en blanco, puertas persianas, $3, a $4.50 diarios. 2 criados de mano, $35, 2 camareros, $25; un corresponsal; 3 vendedores víveres; 3 de calzado; 4 vinos y licores; uno de tejidos; si es bueno ganará $150 mensuales. Informa: señor Sosa. Obrapía, 98; departamento, 21.
16965 21 jn

Se solicita una buena lavandera, que pueda hacerse cargo de lavar a mano la ropa de una familia del Vedado. Ha de traer recomendación que la garantice. Informarán: Bernaza, 27.
16861 20 jn.

VENDEDORES

Necesitamos uno en cada localidad. Buenos artículos. Fáciles ventas. Buenos descuentos. Enviamos muestras e informes sólo al recibo de 70 centavos. En giro postal. R. O. Sánchez, S. en C. Apartado 1708. Habana.
16870 26 jn.

Se solicita un pailero de primera. National Steel Co., Lonja del Comercio, 441.
C-3139 Ind. 9 ab.

UN AUXILIAR PARA EL LABORATORIO CLINICO DE LA COLONIA ESPAÑOLA DE MATANZAS

Se solicita una persona práctica en operaciones de análisis, que presente referencias, pudiendo dirigirse en solicitud de esta plaza al señor doctor Florencia de la Portilla, en aquella ciudad, calle de Contreras número 47.
C-5140 15 d 11

SE SOLICITA UN OPERARIO DE EBANISTA y un medio operario, que se haya dado bien cuenta de el mueble corriente, ganarán buen sueldo. Para informes: Acosta, 85, en la relojería.
16813 20 jn

PARA LIMPIEZA DE CASA SE SOLICITA un hombre en horas de la mañana a mediodía o más, según convenio y una muchacha para habitaciones. Carlos III, número 5, cerca de Belascoaín. Tranvía pago.
16923 20 jn.

COSTURERAS

PARA COSER EN SU CASA

Prácticas en ropa de señoras y niños, pagando buenos precios, se solicitan en los Almacenes de Zuloaga y Ca., S. en C. Aguila, 137, entre San José y Barcelona.

ENTREGA DE COSTURA SOLAMENTE DE 1 A 5.

También necesitamos una para coser en el taller toda clase de ropa de señoras y niños.
C-2378 Ind. 29 mz.

¡¡APRENDA A CHAUFFEUR!!

Se gana mejor sueldo, con menos trabajo que en ningún otro oficio. MR. KELLY le enseña a manejar y todo el mecanismo de los automóviles modernos. En todo tiempo usted puede obtener el título y una buena colocación. La Escuela de Mr. KELLY es la única en su clase en la República de Cuba.

MR. ALBERT C. KELLY

Director de esta gran escuela, es el experto más conocido en la República de Cuba, y tiene todos los documentos y títulos expuestos a la vista de cuantos nos visiten y quieran comprobar sus méritos.

MR. KELLY

le aconseja a usted que vaya a todos los lugares donde le digan que se enseña pero no se deje engañar, no dé ni un centavo hasta no visitar nuestra Escuela.

Venga hoy mismo o escriba por un libro de instrucción, gratis.

ESCUELA AUTOMOVILISTA DE LA HABANA

SAN LAZARO, 249.

Todos los tranvías del Vedado pasan por FRENTE AL PARQUE DE MACEO

SOLICITO AGENTES

en el interior, con pequeño capital, para la venta de las nuevas máquinas de sumar, restar y multiplicar hasta $999.999.99, marca "Deluxe," a $12 franco de porte. Los nuevos agentes están ganando 50 pesos semanales. Escriba pidiendo catálogos y proposiciones a J. R. Ascencio. Apartado 2512. Habana.
16632 24 jn

SE SOLICITA UNA SEÑORITA, QUE tenga buena ortografía, en inglés y español, que sea taquígrafa y mecanógrafa, con experiencia de oficina. Si no llena estos requisitos que no se presente. Dirección: San Ignacio, 17, bajos. De 9 a 11 a. m.
C 5279 6d-15

SE SOLICITA UN JOVEN O SEÑORITA, que sepa taquigrafía y mecanografía, en Inglés y Español. Tiene que ser competente y traer buenas referencias. Habitación 502. Edificio del Royal Bank of Canada, Habana.
16731 22 jn.

SE SOLICITA UN VENDEDOR DE FERRETERIA para la Habana y el interior. Tiene que conocer bien el giro, el comercio y traer las mejores referencias. American Products Corporation. Edificio del Royal Bank of Canada, 501 y 502.
16729 22 jn.

SE SOLICITA UN VENDEDOR DE MAQUINARIA y material de ferrocarril para la Habana y el interior. Tiene que ser persona competente y traer buenas referencias. Habitación 502, Edificio del Bank of Canada.
16730 22 jn.

Se solicitan mineros y escombreros en las minas de Matahambre, se paga buen jornal y se da trabajo por contrata al que quiera. Informan en las Oficinas de Consulado, número 55.
16068 30 jn

Se solicita un taquígrafo y mecanógrafo en el bufete del doctor Luis de Solo. Mercaderes, 4, altos.
C 50557 10d-8

COMISIONISTAS

Para las provincias de Habana, Santa Clara, Camaggey y Oriente, se solicitan comisionistas establecidos para la venta de licores y vinos en general. Se dan facilidades y buena comisión. Dirigirse al Apartado 2565. Habana.
2565 27 jl.

Se necesitan llenadores de gaseosas en máquinas de pedal a presión para la Fábrica de Gaseosas de Bolondrón. Para informes en la misma a Angel Labrador.
C 5269 15d-15

SERVICIO DE EMPLEADOS: AL COMERCIO en general, oficinas particulares, Ingenios, etc., etc.; ofrecemos servirles con rapidez toda clase de empleados: Tenedores de libros, taquígrafos, mecanógrafos, administradores, mayordomos, electricistas, maestros de azúcar, etc. Garantizamos a nuestros recomendados, de los cuales obtenemos las necesarias referencias debidamente comprobadas. F. Espiñeira, S. en C. Trocadero, número 1, antiguo, Sevilla. Departamento, 109. Teléfono A-9935.
16854 21 jn

SOLICITO COSTURERAS, QUE SEPAN hacer gorras flojas, para darles trabajo para su casa; si no sabe hacerlas que no se presente, se paga buen precio. Amargura, 63, fábrica; también solicito dos aprendizas para el taller.
16845 21 jn

SE SOLICITA UN JOVEN PARA LIMPIAR una casa y hacer mandados. Prado, 87, altos.
16444 20 jn.

$50 SEMANALES

Gana usted siendo activo, necesitamos Agentes (interior Isla- para la representación de varios productos. Para informes, muestras "prospectos" remitan diez centavos sellos: A. Zaldívar. Industria, 83.
15583 20 jn

SE NECESITA UN BUEN OPERARIO, para nuestro salón de caballeros. Dubic. Obispo, 103.
16822 20 jn

SE SOLICITAN OFICIALAS Y APRENDIZAS de modista. Inquisidor, 10, altos.
16985 21 jn.

PASAPORTES

para cubanos, en la Secretaría de Estado; instancias sobre cualquier asunto; certificados de antecedentes penales o de última voluntad; legalización de documentos comerciales o legales y autenticidad de firmas; diligencias para matrimonios; licencias para uso de armas; licencias para instalar motores eléctricos; marcas de ganado y toda clase de gestiones sobre asuntos que correspondan a los Juzgados, Registros y Ayuntamiento. Calle de Tacón, 6-A, oficina del doctor Tiburcio Aguirre, Mandatario Judicial.
16615 23 jn.

SE SOLICITA UN MUCHACHO, PARA hacer mandados; tiene que traer referencias. Bellisario Lastra. Salud, 12. Teléfono A-8147.
16816 20 jn

SE SOLICITAN OPERARIOS Y aprendices adelantados, para trabajar en automóviles. Talabartería San José, 126 y medio.
16953 21 jn

UN MUCHACHO

de 14 ó 15 años, se solicita en Sol, 70, fábrica de coronas de Ros y Co.
16840 20 jn

AGENCIA DE COLOCACIONES

LA AGENCIA LA UNION, DE MARCELINA Menéndez, facilita todo el personal, con buenas referencias, para dentro y fuera de la Habana. Llamen al teléfono A-3318. Habana, 114.
16916-17 21 jn.

VILLAVERDE Y CA.

O'Reilly, 32. Teléfono A-2348.

GRAN AGENCIA DE COLOCACIONES

Si quiere usted tener un buen cocinero de casa particular, hotel, fonda o establecimiento, o camareros, criados, dependientes, ayudantes, fregadores, repartidores, aprendices, etc., que sepan su obligación, llame al teléfono de esta antigua y acreditada casa que se los facilitarán con buenas referencias. Se mandan a todos los pueblos de la Isla y trabajadores para el campo.
16506 30 jn

MAQUINARIA

Se necesita un Winche, de vapor, de 6 caballos de fuerza, de un tambor. Diríjanse: Edificio Llata. Aguiar, 116; departamento, 62.
17190-91 23 jn

SE COMPRAN TANQUES O CALDERAS de uso, pero en buen estado para petróleo crudo. Capacidad 12.000 galones o más, pueden ser dos unidades. Ofertas a M. C. Cuba, 64, Habana.
17044 21 jn.

LE CONVIENE ENTERARSE: SE venden todos los útiles de una fábrica de mosaicos, con 2 prensas, 1.000 tenedores, 34 moldes, equipo completo. Informan en la fábrica de mantequilla La Tapiega. Estévez, 24. Arrojo.
16968 25 jn

SE VENDE, POR RESULTAR CHICA, una excelente máquina de petróleo crudo, marca Sants Merys, de 20 caballos de fuerza, de 280 revoluciones y su dinamo de 14 kilowats de 220 volts y con 1440 revoluciones de la General eléctrica. También se vende un motor de petróleo crudo, marca Mietz And Weiss, de 30 caballos de fuerza, en dos cilindros y 380 revoluciones. Para informes dirigirse a Constantino Pérez e hijo, maquinaria Cidra.
C 5325 4d-18

MAQUINARIA SE VENDEN

Calderas horizontales desde 50 H. P. a 400 H. P. Calderas verticales desde 10 H. P. a 60 H. P. Yigres de vapor, cepillos, tornos, recortadores, motores de vapor, taladros, locomotoras, carros para caña, railes y toda clase de equipo para ferrocarriles, y toda otra clase de maquinaria que vendemos muy barato. National Steel Co. Lonja del Comercio, 441.

SE VENDE UNA CALDERA DE CUARENTA caballos, con ciento noventa fluses, es de dos pulgadas, una máquina de veinticinco caballos, horizontal; otra de seis caballos, tanque para casa. Calzada del Cerro, 679.
16692 24 jn

RUEDA MOTORA SMITH, GARANTIZADA como nueva, 60 pesos. Compostela, 50.
16948 21 jn

SE SOLICITA UNA CALDERA SECCIONAL, de 50 a 80 caballos, en buen estado. Informes en San José y Coronel Verdugo. Cárdenas.
16662 29 jn

MISCELANEA

SE NECESITA VENDER

una lancha de vapor, 25 caballos de fuerza, una caja de volteo para camión, de hierro, nueva. Dos carros de cuatro ruedas, Sanson, medio uso. Un carro cuatro ruedas de muelles en muy buen estado. Tres bicicletas de dos barras, usadas, con sus arreos, una caldera y guinche inglés montado sobre ruedas en forma portátil con treinta metros de cable, una lancha gasolina, muy buena, 20 HP. Un bongo o chalana con resistencia cien toneladas. Su dueño: Monte, 265, altos, de 8 a 9. Informarán en los bajos, vidriera de la dulcería.
17109 3 jl.

PUERTAS DE TABLERO

casi nuevas, y ladrillos enteros y limpios a doce pesos millar, en Dragones, 47.
16081 21 jn.

HOMEOPATIA: SE VENDEN, MUY baratos, botiquines, instrumentos, libros y medicinas, dándose consultas e instrucciones por médico especialista ya retirado. También efectos de fotografía, cines y botica y unas rejas de escritorio. Saravia, 21, Cerro; de 11 a 1 y después de las 5.
17073 22 jn

AVISO. EN SAN IGNACIO, 39, ESQUINA a Sol, se venden buenas puertas de cedro, con sus marcaciones, también se regalan buenos escombros. Su dueño estará allí de una a cuatro. Se admiten proposiciones por todos los escombros que dará la casa. En la misma se admite un portero, ha de tener oficio de sastre, zapatero, etc porque el sueldo es pequeño. Se quiere un matrimonio solo y sin hijos. 16886 24 jn.

SE VENDEN COLUMNAS DE HIERRO, de 4 metros, 20 alto, redondas y cuadradas, modernas, rejas hierro, puerta con marcos y sus rejas, cabillas de uso y tirantes de todos tamaños, de 4 por 10, en Manuel Pruna y Municipio, Luyanó.
16833 20 jn

PANTEON: SE VENDE UNO, CON BOVEDA y osario, nuevo. Impondrán: Estrella, 18.
13402 30 m

BUENA OPORTUNIDAD; PARA PERSONA que piense establecer fábrica de tabacos, tengo una especialidad de tabacos de buena calidad, para vender baratos, que al ser envasados en mis envases de yagua patentizados tomarán mayor crédito, también vendo la patente o la arriendo. Para informes: V. E. de Castro. Neptuno, 109, altos. Habana.
16934 21 jn

ARTES Y OFICIOS

RETRATOS PARA IDENTIFICACION, de todos tamaños, clases y precios, desde 6 por dos pesetas, se entregan en seguida y a las veinticuatro horas. Creyones a $5. Fotografía Cuba y España, de José R. Rodríguez y Ca. (el invencible), decano de los fotógrafos de la Habana. Pintor y creyonista. Cuba, 9, al lado de la tabaquería. No confundirse con los aprendices.
17039 21 jn.

ANTONIO ALVAREZ. JARDINERO particular, constructor de parques, jardines y paseos. Me hago cargo de la conservación de los mismos. Ordenes: Teléfono I-7060.
16627 22 jn

GRAN TALLER DE SASTRERIA, DE Manuel Méndez. Me hago cargo de la confección de cualquier cantidad de prendas, de la venta y encargo, a precios módicos, garantizando su hechura y entrega rápida. Reina, número 14. El Porvenir. Teléfono A-4023. Habana.
16409 30 jn

Gran taller de ampliaciones.

de Juan de Dios Valdés. Marqués González, 16. Tel. A-7905. Contando con los mejores retocadores en esta capital y brochas de aire, hacemos cualquier factura en ocho días, montados en tela. Precios sin competencia. Muy baratos. Pida nuestra tarifa de precios.
16158-59 20 jn.

PARA LAS DAMAS

PELUQUERIA JUAN MARTINEZ

MANICURE: 40 CENTAVOS

El arreglo y servicio es mejor y más completo que ninguna otra casa. Enseño a Manicure.

ARREGLO DE CEJAS: 50 CTS.

Esta casa es la primera en Cuba que implantó la moda del arreglo de cejas; por algo las cejas arregladas aquí por malas y pobres de pelos que estén, se diferencian por su inimitable perfección a las otras que estén arregladas en otro sitio; se arreglan en tres formas: pinza, navaja y depilación; se arreglan sin dolor alguno, poniendo antes una crema especial que yo ahora preparo, pues quite el dolor y cuesta 80 centavos. Sólo se arreglan señoras.

PELAR, RIZANDO, NIÑOS: 40 CENTAVOS

con verdadera perfección y por peluqueros expertos; es el mejor salón de niños en Cuba.

LAVAR LA CABEZA: 50 CTS.

con aparatos modernos y sillones giratorios y reclinatorios.

MASAJE: 50 Y 60 CENTAVOS

El masaje es la hermosura de la mujer, pues hace desaparecer las arrugas, barros, espinillas, manchas y grafacultativo y es la que mejor da los sas de la cara. Esta casa tiene título masajes y se garantizan.

PELUCAS, MOÑOS Y TRENZAS

Son el ciento por ciento más baratas y mejores modelos, por ser las mejores imitadas al natural; se reforman también las usadas, poniéndolas a la moda; no compre en ninguna parte sin antes ver los modelos y precios de esta casa. Mando pedidos de todo al campo. Manden sello para la contestación.

QUITAR ORQUETILLAS: 60 CENTAVOS

PARA SUS CANAS

Use la Mivtura de Rojufe, 15 colores y todos garantizados. Hay estuches de un peso y dos; también tenimos o la aplicamos en los espléndidos gabinetes de esta casa. También la hay progresiva, que cuesta $2.40; ésta se aplica al pelo con la mano; ninguna mancha.

PELUQUERIA DE J. MARTINEZ, NEPTUNO, 81. Telf. A-5039.
15915 30 jn

MUEREN TODAS.

40 centavos pomo, de venta en Neptuno, 15; Galiano, 89; Sarrá. Depósito: Paula, 44. Teléfono A-7982. Habana.

Pídalo en Farmacias y Ferreterías. Exija la marca NATIONAL, único legítimo y garantizado, para hoteles, fondas y posadas tenemos galones a $3.00.

SE SOLICITAN AGENTES

SOMBREROS PARA LUTO

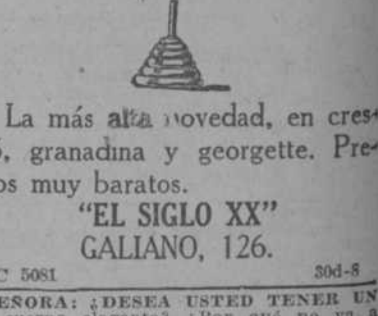

La más alta novedad, en crespó, granadina y georgette. Precios muy baratos.

"EL SIGLO XX"
GALIANO, 126.
C 5081 30d-8

SEÑORA: ¿DESEA USTED TENER UN cuerpo elegante? ¿Por qué no va a la Academia Ideal, donde usted puede hacerse sus corsets y trajes al mes de entrar en esta Academia? Nota: visite esta Academia para ver los modelos de sus enseñanzas. Amistad, 63, entre San Rafael y San José.
16713 24 jn

PEINADORA-MANICURE

Ondulación Marcel, elegantes peinados para novia, teatro, baile, etc. Manicure, La Madrileña es la peinadora y manicure predilecta de la alta sociedad. Servicio a domicilio. Habana, Cerro y Vedado. Avisos: Empedrado, 75. Tel. A-7898.
15149 1 jl.

DOBLADILLO DE OJO, A 5 CENTAVOS, se hace en el acto. Se hacen, tiñen y bordan vestidos de todas clases, a precios muy reducidos. Se pliega acordeón y se hace dobladillo a mano. Situados antes en Lagueruela, 37-A, Y en la actualidad en la Calzada de Jesús del Monte, 304, entre Santa Emilia y Santa Irene.
15465 2 jl

RESTAURANTS Y FONDAS

ATENCION: SE ARRIENDA FONDA Y lunch, que está abierto desde las 6 a las 12 de la noche, gran local, con 30 mesas y mucha barriada y cerca del muelle. Informarán: Damas, 66, Jesús López.
16581 23 jn

FONDISTAS: EN EL PUNTO MAS COMERCIAL de la Habana, se alquila, con todos sus enseres, la parte de restaurant de un gran café. Informan: Mercaderes, 32.
16383 20 jn

SE OFRECEN

CRIADAS DE MANO, MANEJADORAS, ETC.

CRIADAS DE MANO Y MANEJADORAS

UNA MUCHACHA, ESPAÑOLA, DESEA colocarse de manejadora o criada de mano, en una casa formal. Diríjanse: Teniente Rey, 92-A, primer piso.
17152 23 jn

UNA SEÑORA DECENTE Y DE TOda moralidad, desea una familia de moralidad, para entregarle una niña de 12 años, se prefiere no hayan jóvenes; se piden y dan referencias. Vapor, 3.
17198 23 jn

SE DESEA COLOCAR UNA JOVEN, peninsular, para los quehaceres de una casa y entiende de cocina. Virtudes, 46; habitación, 7.
17181 23 jn

DESEA COLOCARSE UNA MUCHAcha, española, de criada de mano o manejadora, con una familia que viaje para España o a Nueva York. No se marea y tiene buenas referencias. Habana, 126, Teléfono A-4792.
17179 23 jn

SEÑORA, PENINSULAR, DE MEDIANA edad, desea colocarse de criada de mano o para cuarto. Informan: calle 4, número 104, al fondo de la vaquería, por la calle 4, Vedado.
17136 22 jn.

SE DESEA COLOCAR UNA JOVEN, PEninsular, recién llegada, de manejadora o criada de mano. Sabe coser. Informan: Cuarteles, 4.
17121 22 jn.

SE DESEA COLOCAR UNA JOVEN, peninsular, para comedor o para cuartos, sabe coser. Galiano, 57.
17078 22 jn

CRIADA, ESPAÑOLA, DESEA COLOcarse en casa de moralidad. Desea buen sueldo y dormir en la colocación. Informan: Armas, letra I, entre Milagros y San Francisco, Jesús del Monte.
17100 22 jn

DESEA COLOCARSE UNA SEÑORA, peninsular, para criada, en casa de moralidad; desea dormir en su casa. Sueldo según trato; en Paula, 18, altos.
17110 22 jn

SIRVIENTA, SE OFRECE PARA criada de mano, Monte, 197, entrada por Antón Recio, al lado del zapatero. No admite tarjetas y no va para fuera de la Habana.
17112 22 jn

UNA CRIADA DE MANO, PENINSUlar, se ofrece para casa moral. Informan: San Lázaro, 295.
16993 21 jn.

SOLICITUD: SE DESEA COLOCAR UNA muchacha, peninsular, para criada de mano o de cuarto, prefiere que no haya niños; sabe cumplir con su obligación. Informan: Quiroga, entre San José y Reyes, Jesús del Monte.
16939 21 jn

CRIADA DE MANO, DESEA COLOCARse una, en casa de poca familia y de moralidad, sabe servir y tiene referencias. Informan: Galiano, 107, altos; no va al campo.
16835 20 jn

SE DESEA COLOCAR UNA ESPAÑOLA, para criada de mano o de habitaciones, o manejadora, cualquier trabajo sabe desempeñar. No sale fuera de la Habana. No admite tarjetas. Informan en Animas, 194, letra D.
16910 20 jn.

SE DESEA COLOCAR UNA JOVEN, PEninsular, de criada de mano; si es posible para un matrimonio solo; menos de 25 pesos no se coloca; tiene que ser en el Vedado. Informan en la calle 2, entre 31 y 33, Vedado. Sr. Angel Rivero.
16924 21 jn

UNA JOVEN, PENINSULAR, DESEA colocarse de criada de mano o manejadora, sabe su obligación. Informan: Castillo, 63, antiguo, 91, moderno; no se admiten tarjetas.
16945 21 jn

SE OFRECE UN MATRIMONIO, ESpañol, llegado de España, muy formales y de mediana edad, para una casa que sea buena. Informarán en Lamparilla, 50, antiguo, bajos.
16947 21 jn

DESEA COLOCARSE UNA MUCHACHA, peninsular, de criad ade mano; sueldo 20 pesos y dormir en su casa; no sale del Pedado. Calle 25, 246, entre E y F; habitación, número 7.
16972 21 jn

SE DESEA COLOCAR UNA JOVEN, ESpañola, de criada de mano o de manejadora, sabe cumplir con su obligación; no se admiten tarjetas. Informarán: San Rafael, número 141, por Oquendo.
17002 21 jn

SE COLOCA UNA JOVEN, PENINSUlar, para criada de mano, de corta familia, en 10 y Calzada, carnicería. Sueldo $30.
16995 21 jn

DESEA COLOCARSE UNA PENINSUlar, de criada de mano o de cuartos, es fina y tiene quien la recomiende. Tejadillo, 21.
16990 20 jn.

JOVEN, ESPAÑOLA, DESEA COLOCAción, de criada de mano, en casa de moralidad. Informan en la fonda Las Cuatro Naciones, Muelle de Luz.
16973 21 jn

DESEA COLOCARSE UNA MUCHACHA, de mediana edad; es trabajadora y formal y tiene buenos informes. Informan en Factoría, 1, altos.
16885 20 jn.

DESEA COLOCARSE MATRIMONIO, español, en casa de familia; ella sabe coser; él entiende de cocina y otros quehaceres. Calle 16, número 18, entre 11 y 13, Vedado.
16797 20 jn

SE DESEA COLOCAR UNA JOVEN, ESpañola, de criada de comedor o de habitaciones y tiene buenas referencias. Informan en San Lázaro 251.
6681 20 jn.

UNA MUCHACHA, PENINSULAR, DEsea colocarse de craiada de mano o de manejadora; tiene referencias; no admite tarjetas. Informan: Vives, 150.
16895 20 jn.

UNA PENINSULAR, SE OFRECE PAra criada de mano, para cuarto o comedor. Informan: Marqués González, 6-D, solar.
16787 20 jn

DESEA COLOCARSE PARA CRIADA de mano, para un matrimonio solo, entiende algo de cocina, no sale de la Habana; tiene referencias. Aguila, 198.
16789 19 jn

UNA JOVEN, PENINSULAR, DESEA colocarse de criada de mano o manejadora; sabe algo de cocina. Informes en la calle 16, entre 11 y 13, número 122, Vedado.
16826 20 jn

SE DESEA COLOCAR UNA JOVEN, DE criada de mano o habitaciones, buenas referencias. Informes: calle L, número 119, fonda, Vedado.
16843 20 jn

UNA CRIADA, DE MEDIANA EDAD, se desea colocar para manejadora o para limpieza. Tiene referencias. Informan: Virtudes, 2-A.
16872 20 jn

UNA JOVEN, PENINSULAR, DESEA colocarse de criada de mano. Calle 4, número 22, esquina a 11, Vedado.
16880 20 jn

DOS PENINSULARES, DESEAN COlocarse, una para casa particular o establecimiento y la otra para limpieza, por horas, o cocinar a un matrimonio. Informan en Someruelos, 35.
16836 20 jn

CRIADAS PARA LIMPIAR HABITACIONES O COSER

UNA MUCHACHA, PENINSULAR, desea colocarse para limpieza de dos habitaciones, sabe coser a mano y a máquina; no admite tarjetas. Amargura, 10, altos.
17081 22 jn

DESEA COLOCARSE UNA JOVEN, ESpañola, de criada de cuartos o manejadora, prefiere Pedado o Marianao. Cienfuegos, número 3, altos.
16959 21 jn

DESEA COLOCARSE UNA MUCHACHA, francesa, para limpieza de una o dos habitaciones y sabe coser y bordar a mano. No sabe hablar español. Es de color y joven. A, esquina a 27, Vedado. Chalet verde.
16889 20 jn.

SE DESEA COLOCAR UNA JOVEN, peninsular, para habitaciones o manejar un niño, entiende un poco de costura, si no es casa de moralidad que no se presenten. Informan: San Lázaro, 251.
16803 20 jn

SE DESEA COLOCAR UNA JOVEN, ESpañola, para criada de cuartos o manejadora. Informan en Conde, 20; de 8 a. m. a 6 de la tarde.
16829 20 jn

DESEA COLOCARSE UNA JOVEN, ESpañola, para habitaciones y repaso de ropa, tiene buenos informes, sabe cumplir con su deber, tiene 10 años de práctica, no le importa para criada de mano de un matrimonio o corta familia. Informan: Cristo, 26, bodega.
16871 20 jn

DOS MUCHACHAS, PENINSULARES, desean colocarse, una para limpieza de habitaciones y coser y la otra para comedor; tienen buenas referencias. Informan: calle Galiano, 5, altos.
16772 20 jn

DESEA COLOCARSE UNA JOVEN, española, en casa de moralidad, para limpiar habitaciones; sabe coser a mano, a máquina, vestir señoras, no tiene inconveniente colocarse de manejadora, tiene referencias; no admite tarjetas. Virtudes, 46; habitación, 34.
16834 20 jn

CRIADOS DE MANO

DESEA COLOCARSE UN BUEN CRIAdo de mano, fino y trabajador, tiene todas las recomendaciones que se deseen. San José, 109, habitación, 27, o en Teniente Rey y Zulueta, vidriera.
16855 20 jn

SE DESEA COLOCAR UN CRIADO DE mano, de comedor; tiene buenas referencias; para dormir fuera. Informan: Teléfono F-5172.
17111 22 jn

COCINERAS

SE OFRECE UN MATRIMONIO, SIN familia, recién llegados de España; ella cocinera repostera, fonda La Paloma. Santa Clara, número 16.
17151 23 jn

SE DESEA COLOCAR UNA COCINEra, peninsular, en casa particular o en establecimiento; sabe cumplir con su deber; no se coloca fuera de la Habana ni duerme en la colocación. Informarán en Suspiro, número 16; cuarto, número 19.
17200 23 jn

SEÑORA, PENINSULAR, DE MEDIANA edad, desea colocarse para cocinar o todo servicio de un matrimonio solo. Dan razón en 17, entre L y M, número 20.
17137 22 jn.

DESEAN COLOCARSE DOS ESPAÑOlas, una de cocinera y la otra de criada de mano. Sueldo: 25 pesos. Prefieren la misma casa. Informan en el Vedado, calle 21, número 261.
17126 22 jn.

MATRIMONIO, PENINSULAR, SIN hijos, mediana edad, desean colocarse, ella cocinera general, él de criado, cobrador u otros servicios; en la misma se coloca una criada para coser, limpiar u otros servicios o para matrimonio solo; salen fuera; tienen referencias de donde han estado. Calle 4, número 37-A, izquierda. Vedado.
17052 22 jn

DESEA COLOCARSE UNA SEÑORA, peninsular, de cocinera; a casa blanca. Informan: 23 y 4, bodega. Teléfono F-4385.
17053 22 jn

DESEA COLOCARSE BUENA COCINEra, preferible familia americana. Informes: O'Reilly, 13, altos.
17066 22 jn

UNA PENINSULAR DESEA COLOCARse de cocinera. Se queda en la misma convencional con buen sueldo. Crespo, 48, abitación 8.
16987 21 jn.

UNA BUENA COCINERA, PENINSUlar, se ofrece. No va para la Habana ni quiere plaza. Informan: calle 15, número 109, entre L y M, Vedado.
17086 22 jn

SE DESEA COLOCAR UNA SEÑORA, peninsular; sabe cocinar a la española y a la criolla; tiene referencias de las casas donde ha estado. Calle 15, entre 12 y 14. Número 486.
17004 21 jn.

UNA COCINERA DESEA COLOCARSE con una familia, que coma temprano; no hace plaza. Sueldo: 20 pesos. Estrella, 100. Teléfono A-9336.
17007 21 jn.

UNA PENINSULAR, DESEA COLOCARse de cocinera con corta familia. También hace limpieza con buen sueldo. Informan: Compostela, 10, lechería.
16909 20 jn.

SE DESEA COLOCAR UNA JOVEN, PEninsular, para cocinar o criada de mano; es formal y trabajadora. Informan en Inquisidor, 29.
16920 20 jn.

COCINERA, PENINSULAR, DESEA colocarse en casa comercio o particular, prefiere comercio, cumple bien su trabajo, cocina como le pidan, hace dulces, buenas referencias, no va al Vedado ni admite tarjetas. Aguila, 114, letra A, altos; habitación, 66.
16832 20 jn

UNA PENINSULAR, SE OFRECE PARA cocinera o criada de mano. Tiene referencias. Informan: Misión, 93.
19785 19 jn.

DESEA COLOCARSE UNA MUCHACHA, peninsular, de cocinera. Sabe su oficio y tiene quien la recomiende. No sale de la Habana. Sueldo $30. Tejadillo, 15. No se admiten tarjetas.
16976 21 jn

DESEA COLOCARSE UNA PENINSUlar, de cocinera, lo mismo ayuda en la limpieza, desea poca familia, no va fuera de la Habana. San Láaro, 269.
16848 24 jn

COCINEROS

COCINERO ESPAÑOL DESEA COLOcarse en casa particular o comercio, entiende repostería. Razón: Belascoaín, 203. Tel. A-1946.
17020 21 jn.

DESEA COLOCARSE UN JOVEN, ESpañol, de cocinero, en casa particular; repostero y buena sazón. sin familia. Tiene referencias. Informarán en San José, número 25. Tel. A-6238.
17014 21 jn.

DESEA COLOCARSE UN COCINERO DE edad, español, para casa de comercio o particular; trabaja a la criolla y española, dan razón: Empedrado, 45, Habana. Tel. A-9081. No al campo.
16991 21 jn.

BUEN COCINERO Y REPOSTERO, SE ofrece para casa particular o comercio, cocina criolla, francesa y española; no tiene inconveniente salir al campo. Teléfono F-1010.
16921 20 jn.

DESEA COLOCARSE UN MUCHACHO, español, de ayudante de cocina, en casa particular, o limpiar una o dos máquinas; tiene buenas referencias. Maloja, 100, y Campanario. Teléfono A-6663.
16788 20 jn

CRIANDERAS

SE DESEAN COLOCAR SEIS PENINsulares, tres crianderas, dos criadas y un joven para criado de mano o dependiente. Informes en Inquisidor, 14.
17024 21 jn.

CHAUFFEURS

CHAUFFEUR, ESPAÑOL, DESEA COlocarse en casa particular o camión de comercio. Informan: Maloja, 53. Teléfono A-3090.
17184 23 jn

MECANICO CHAUFFEUR: SOLICITO plaza de chauffeur, en cualquier punto de la Isla. Informes: Teléfono A-1401, de diez a once de la mañana. Preguntar por Secada.
17192 23 jn

SE OFRECE UN MUCHACHO, DE 18 años, para ayudante de chauffeur, en casa particular. Informarán en la vidriera de tabacos del café Salón Prado, Prado y Virtudes.
17198 23 jn

EXPERTO: SE OFRECE UN MECANIco, conocedor de toda clase de automóviles, camiones y tractores. M-2558.
16941 21 jn

UN JOVEN, ESPAÑOL, DESEA COLOcarse de chauffeur, en casa particular o comercio; tiene recomendaciones de casa particular y comercio. Informan en el Teléfono M-1028.
17092 22 jn

SE DESEA COLOCAR UN CHAUFFEUR, español, en casa particular, tiene buenas referencias de donde ha trabajado y de donde está trabajando. Informan en Calzada, número 50. Teléfono F-5262. Vedado.
16653 22 jn

UN CHAUFFEUR, DESEA COLOCARse para máquinas como para camión; para la Habana o el campo. Para informes: Armando Torres. Pogolotti, número 273.
16804 20 jn

UN CHAUFFEUR, ESPAÑOL, CON buenas referencias, desea colocarse en casa particular o comercio. Informes al Teléfono F-1015.
17032 21 jn.

DESEA COLOCARSE

un buen chauffeur, español, con inmejorables referencias y sin pretensioaes. También se ofrece un portero y una criada para cuartos. Habana, 126, Tel. A-4792.
1692 20 jn.

CHAUFFEUR, ESPAÑOL, 7 AÑOS DE práctica, se ofrece para casa particular de seriedad; tiene buenas referencias de donde trabajó. Dirigirse: Teléfono A-7159.
16805 20 jn

TENEDORES DE LIBROS

UN JOVEN, TENEDOR DE LIBROS Y que conoce algo de inglés, se ofrece para trabajar una o dos horas diarias. J. H. Apartado número 1778.
16661 18 jn

TENEDOR DE LIBROS

Con las referencias que se deseen ofrécese un competente Tenedor de Libros, ya sea para trabajos permanentes o para la contabilidad por horas. Se hacen balances, liquidaciones, etc. Consulado entre San Rafael y San Miguel o en Salud, 67, bajos.
C 370 alt in 10 e

TENEDOR DE LIBROS Y MECANOGRAfo, instruído en Inglés y taquigrafía, español, de buena conducta y superiores referencias. Se ofrece como corresponsal, etc. Escribir a T. Pérez. Amistad, 83.
16332 21 jn.

VARIOS

SE DESEA COLOCAR UNA SEÑORITA, para escribir en máquina, sin pretensiones. Informan en Lamparilla, 68.
17161 23 jn

JOVEN, CON BUENAS FORMAS DE letra y ortografía, solicita colocación en casa importante de comercio; toda clase de trabajos de oficina, etc. Buenos informes. Espazza. Teléfono A-3092.
17163 23 jn

DESEA COLOCARSE UN JOVEN, PAra ayudante de carpeta, sabe escribir en máquina y con bastante conocimiento en teneduría de libros. Diríjase a Mercaderes, 8 y medio, altos.
17223 23 jn

SOLICITO PLAZA DE SERENO EN una industria o comercio, tengo personas respetables que respondan por mí; aviso por escrito a V. Blanco. Real, 35, Puentes Grandes; tienda La Montañesa.
17166 23 jn

CONTADOR, TENEDOR DE LIBROS Y corresponsal en varios idiomas, ofrece sus servicios. Larga práctica y buenas referencias. Informará: señor Pavia. Obispo, 52.
17206 23 jn

UN MATRIMONIO, DESEARIA ENcontrar una casa de inquilinato o casa de huéspedes, para su cuidado; él es cocinero y ella puede hacer otros trabajos. Informan: Clavel, número 6, Cerro, Hilario.
17186 23 jn

UN JOVEN, ESPAÑOL, DE 24 AÑOS, desea colocación para limpiar garaje, oficina o sereno de alguna casa. Diríjase a Egido, 37. Pregunten por García.
17051 22 jn

SOLICITO UNA PLAZA DE SERENO en una industria, tengo personas que responden por mí. Aviso al Teléfono I-1699.
16830 20 jn

DESEA COLOCARSE UN ESPAÑOL, DE mediana edad, de jardinero, hortelano, con muchos años de práctica, con buenos informes de la última casa que ha estado. Informan en Obrapía y Compostela, café.
16950 21 jn

UNA JOVEN, PENINSULAR, SE ofrece para coser y bordar a máquina. Informan: Reina, 69; habitación, 25.
17056 22 jn

MECANICO AJUSTADOR Y FRAGUAdor, se ofrece, por carta a J. F. Calabazar. Habana.
17062 22 jn

PERSONA SERIA, SE OFRECE DE cobrador o listero. Informes: Habana y Luz, café.
17067 22 jn

SEÑORA FRANCESA, VIUDA, DE MEdiana edad y de respeto, desea encontrar señora sola, matrimonio o caballero viudo, con un hijo o bien ama de llaves, para hotel o casa particular; es apta para todo. Maloja, 15. Colegio, en la misma informan.
16979 21 jn.

DESEA COLOCARSE UNA BUENA LAvandera, entiende de toda clase de ropas finas y tiene buenas referencias. Calzada de Jesús del Monte, número 197; habitación, númro 12.
17102 22 jn

PRACTICO DE FARMACIA, ESPAÑOL, se ofrece con referencias. Informan: J. M. Egido, 35.
17025 21 jn.

MATRIMONIO RECIEN LLEGADO DE España, desea colocarse aunque sea en el campo. Saben trabajar y leer y escribir. Oficios 32. La Perla.
16986 21 jn.

AVISO: ELIAS ACOSTA MANEGAT, mecánico instalador. Me hago cargo de todas clas de instalaciones sanitarias, electricidad, agua, gas, reparaciones de inodoros, vertederos, fregadero y demás trabajos, concerniente al ramo. Especialidad en Colocaciones en lámparas de cristal. Trabajo garantizado. Precios módicos. Oficina: Velázquez, número 10. Teléfono A-3134. Habana. Nota: Los avisos que se reciban serán inmediatamente atendidos en cualquier parte que sea. Recorten este anuncio.
17009 23 jn.

SEÑORA VIUDA, INSTRUIDA, DE CArácter respetuoso, desea encontrar colocación para acompañar señoritas o niñas. Sabe Taquigrafía, Mecanografía y coser. No tiene inconveniente en ayudar en los quehaceres de la casa. Diríjase por escrito a R. del Castillo. Compostela, 21.
16994 21 jn.

APROVECHEN: PERSONA SERIA Y activa se ofrece como socio de vidriera de tabacos o puesto de frutas. Contribuye con $200. Informan en Obrapía 95.
16912 20 jn.

MAESTRO PARA CONFECCION DE sombreros de señora, de última moda, desea colocación. Monte, 5, casa de Huéspedes, cuarto, número 43.
16800 24 jn

UN MUCHACHO, DE 16 AÑOS, DESEA colocarse en una cas de comercio. Informes: Sol, 108.
16828 20 jn

DESEA COLOCARSE UN JOVEN, PAra trabajar en oficina o ayudante de carpeta en casa de comercio, sabe inglés y mecanografía y tiene alguna práctica; además tiene quien lo recomiende. Para informes dirigirse a Prado, 119, café. Teléfono A-1268.
16865 20 jn

Suscríbase al DIARIO DE LA MARINA y anunciése en el DIARIO DE LA MARINA

ENSENANZAS

ACADEMIA COMERCIAL

Por un competente Profesor, tenedor de libros, se dan clases nocturnas de Contabilidad y Cálculos mercantiles, con prácticas de redacción del Diario, Mayor, Cuentas corrientes y demás libros auxiliares, correspondencia, inglés, etc. Enseñanza práctica y rápida. Informes: Oficios, 84, altos, Departamento 12.
15864 6 jl

GANE $150 MENSUALES

Hágase taquígrafo-mecanógrafo en español; pero acuda a la única Academia que por su seriedad y competencia le garantiza su aprendizaje. Baste saber que tenemos 250 alumnos de ambos sexos dirigidos por 16 profesores y 10 auxiliares. Desde las ocho de la mañana hasta las diez de la noche, clases continuas de teneduría gramática, aritmética para dependientes, ortografía, redacción, inglés, francés, taquigrafía Pitman y Orellana, dictáfono, telegrafía, bachillerato, peritaje mercantil, mecanografía, máquinas de calcular. Usted puede elegir la hora. Espléndido local, fresco y ventilado. Precios bajísimos. Pida nuestros prospecto o visítenos a cualquier hora. Academia "Manrique de Lara". Consulado, 130. Teléfono M-2766. Aceptamos internos y medio internos para niños del campo. Autorizamos a los padres de familia que concurran a las clases. Nuestros métodos son americanos. Garantizamos la enseñanza. Consulado, 130.
17226 24 jn

PROFESORA DE CORTE SISTEMA Martí, con título de la Central Martí, de Barcelona, desea dar clases a domicilio; también da clases de bordados a máquina. Informan: Oficios, 78, altos.
17187 27 jn

PROFESORA DE PIANO, SE OFREce para dar clases en domicilio. Tamarindo, 18, bajos.
17063 26 jn

SE OFRECE UN MAESTRO DE 26 años de práctica, para dar clases de instrucción primaria. Informan: Juan E. Trujillo Marín. Concepción de la Valla, número 13.
... 4d-19

PROFESOR DE HISTORIA, LITERATUra, Geografía, etc. Especialidad en Gramática Castellana (Análisis, Ortigrafía y Lenguaje) Aritmética y Sistema Métrico. Se ofrece a domicilio. Lecciones por horas. Informes: Colonia Española de Cuba. Tel. A-7307.
16978 21 jn.

Academia Parisién Martí

La más moderna. A cargo de la Directora: señora M. Dono. Corte, costura, bordados, sombreros, corsés y lecciones sobre la moda, la única que enseña el sistema moderno y más rápido en la Habana, titulada por la inventora de este sistema se venden y dan títulos a alumnas y profesoras y toda clase de útiles para el corte y academias de este ramo; horas de clase: de 3 a 4 de la tarde y de 8 a 9 de la noche. Se dan clases a domicilio; una hora, alterna, 20 pesos al mes. Refugio, 30. Teléfono A-3347.
16964 17 jl

SEÑORA FRANCESA, DESEA ALGUnos discípulos más para darle clases de francés en su casa, sistema de conversación rápido, pudiendo dar excelentes referencias. Corrales, 15, altos.
16944 2 jl

PROFESORA, CON LARGA PRACTICA en instrucción y en los idiomas español, inglés y francés, se ofrece en San Miguel, 132, altos. Teléfono M-1464, donde darán referencias.
16827 24 jn

UNA PROFESORA, INGLESA, DE Londres, que da clases a domicilio, desea un cuarto como de $8 al mes, con una familia particular en la Habana o en cambio de clases. Dejar las señas escritas en Lamparilla, 50, altos.
16858 20 jn

APRENDA INGLES

Con método nuevo, el método más rápido y eficaz por una profesora americana. En casa o domicilio. No demora en aprender, ahora es el tiempo, no mañana. El inglés es necesario para la vida comercial y social. Precios módicos. Dirigirse a San Lázaro, 478, altos. Profesora M.
16625 20 jn

CLASES DE CITARA: ENSEÑANZA DE la cítara por la escuela Darr (3 libros). Clases a domicilio. Antonio Comas. Ordenes al Apartado 1705. Habana.
16825 20 jn

PROFESORA, ESPAÑOLA, TITULO SUperior. Lecciones a domicilio y en su casa. Empedrado, 31, bajos, izquierda.
16542 29 jn

"SAN ALBERTO MAGNO"

Colegio Elemental, Superior y Comercio.

17, número 233, esquina a G, Vedado. Academia Nocturna, de 8 a 10. Calses a domicilio, de 4 a 8. Director: L. Blanco.

PROFESOR DE IDIOMAS, ESPECIALmente francés e inglés, se ofrece a colegios y casas particulares. Escribir a Reina, 14, altos. A. F., cuarto, número 12.
16643 22 jn

PROFESORA DE PIANO, SOLFEO teoría; por el plan del Conservatorio Nacional Hubert de Blanck. Ofrece clases en casa y a domicilio. Precios convencionales. Sol, 35, altos.
15960 13 jl

Academia Especial de Inglés. En Luz, 17, Habana. Director: Carlos F. Manzanilla.

16164 25 jn

PARA BORDAR EN TODA CLASE DE máquinas no hay como la Academia Ideal; también se enseña a hacer flores y frutas de todas clases. Amistad, 63, entre San Rafael y San José.
16713 24 jn

¿Por qué no aprende usted la Mecanografía, Taquigrafía y Metagrafía en la Academia de La Salle? Aguiar, número 108-1|2. Tel. A-1834.

16360 10 jl.

AVISO: PROXIMO A TERMINARSE el curso escolar, en el Colegio Esther. Este se complace en ofrecer sus hermosos y frescos dormitorios a las señoritas profesoras que vengan a cursar sus estudios en la Escuela de Verano. En lo mejor del Cerro. Calzada, 561.
16293 26 jn

PROFESORA INGLESA, DE LONDRES, tiene algunas horas libres para enseñar inglés y francés. Inmejorables referencias. Zulueta, 36-F. Ciudad. Teléfono A-5503.
15988 25 jn

PROFEESOR MERCANTIL

Por un experto Contador, se dan clases particulares de Teneduría de Libros y Cálculos Mercantiles, para jóvenes aspirantes a Tenedor de Libros. De 8 a 9-1|2 p. m. Informes: Oficios, 84, altos.
15864 6 jl

ACADEMIA DE CORTE "ACME"

Belascoaín, número 637-C, altos. Directora: Ana Martínez de Díaz. Garantizo la enseñanza en dos meses, con derecho a Título. Procedimiento el más práctico y rápido conocido. Clases a domicilio; en la Academia diurnas y nocturnas. Se enseña corte y costura en general. Clases por correo. Precios convencionales. Se venden los útiles.

ACADEMIA "MARTI"

Corte y Costura. Directoras: Giral y Hevia; Fundadoras de este sistema en la Habana, con medalla de oro y primer premio de la Central Martí y la Credencial que me autoriza para preparar alumnas para el profesorado con opción al título de Barcelona. La alumna, después del primer mes, puede hacerse sus vestidos en la misma. Dos horas de clases diarias, 5 pesos, alternas, 3 pesos al mes. Se vende el método 1918. Se dan clases a domicilio. Teléfono M-1143. Virtudes, 43, altos.
15758 5 jl.

PROFESOR RIESCH

Clases de Ciencias y Letras. Perseverancia, 18.
16515 12 jl

PROFESORA DE SOLFEO Y PIANO. clases a domicilio. Garantía absoluta. Precios económicos. Ordenes por el teléfono A-7338.
15869 22 jn

SE DAN LECCIONES DE PIANO POR competente profesora y a módicos precios en el Colegio "Santa Catalina,". Santa Catalina 2, Víbora.
16194 25 jn.

PROFESORA DE FRANCES. DA CLAses a domicilio, Teléfono A-5410. De 9 a 12.
16450 22 jn.

LAURA L. DE BELIARD

Clases en Inglés, Francés, Teneduría de Libros, Mecanografía y Piano.

ANIMAS, 34, ALTOS. TEL. A-9802, SPANISS LESSONS.

16102 30 jn

PARA PINTAR BIEN Y AL NATURAL no hay como la Academia Ideal, Amistad, 63, entre San Rafael y San José.
16713 24 jn

COLEGIO "AMELIA DE VERA." PIDA prospecto en Galiano, 18 y 20. Habana.
14156 28 jn

SE OFRECE UNA SEÑORITA

Profesora de dibujo y pintura, a dar clases a domicilio. Para informes enviar tarjetas a Acosta, 43, o bien al Colegio "La Milagrosa." Casa Blanca.
13497 30 jn.

INGLES Y TENEDURIA DE LIBROS, teórica y práctica, en cuatro meses incluso el cálculo mercantil abreviado. La Comercial, Reina, 3, altos.
15017 7 jl.

ACADEMIA CASTRO

Clases de Cálculos y Teneduría de Libros, por procedimiento modernísimos, hay clases especiales para dependientes del comercio, por la noche, cobrando cuotas muy económicas. Director: Abelardo L. y Castro. Mercaderes, 40, altos.
15971 30 jn

ESCUELAS DE VERANO WISNER en Asbury Park. New Jersey.

Este instituto ofrece explendidas oportunidades para varones latinos que deseen aprovechar la temporada de vacaciones. Recreo, tutela y ejercicios físicos, aseguran el perfecto desarrollo y la buena salud del cuerpo humano. Los cursos de este Colegio empiezan en Junio 12 y terminan en Septiembre 18. Informes a

THE BEERS AGENCY

O'Reilly, 9-1|2. Tel. A-3070.

C-4962 10d .4

ACADEMIA VESPUCIO

Enseñanza de inglés, español, taquigrafía y mecanografía. Las cuotas son: para los idiomas, $4; taquigrafía, $3; y mecanografía, $2, al mes. Concordia, 91 bajos.
15564 6 jl

Academia de inglés "ROBERTS" Aguila, 13, altos.

LAS NUEVAS CLASES PRINCIPIARAN EL 1 DE JULIO

Clases nocturnas, 5 pesos Cy. al mes. Clases particulares por el día en la Academia y a domicilio. Hay profesoras para las señoras y señoritas. ¿Desea usted aprender pronto y bien el idioma inglés? Compre usted el METODO NOVISIMO ROBERTS, reconocido universalmente como el mejor de los métodos hasta la fecha publicados. Es el único racional, a la par sencillo y agradable; con él podrá cualquier persona dominar en poco tiempo la lengua inglesa, tan necesaria hoy día en esta República. 3a. edición. Un tomo en 8o., pasta, $1.
15958 22 jl

PASCUAL ROCH

Guitarrista, discípulo de Tárrega. Da clases a domicilio. Angeles, 82. Habana. Los encargos en la guitarrería de Salvador Iglesias. Compostela, 48.
15963 30 jn

SEÑORITA CELIA VALES

Profesora de Piano y Solfeo, se ofrece para dar clases. Rápidos adelantos, pues se toma verdadero interés por sus discípulos. Habana, 183, bajos.
15402 2 jl.

El DIARIO DE LA MARINA es el de circulación efectiva. — — — — — —

MUEBLES Y PRENDAS

Se venden: un juego de cuarto completamente nuevo, de cedro, en magnífico estado; tres libreros de caoba; dos canastilleros de caoba; un librero de roble; un tocador de roble; una mesa de noche de roble; un piano Pleyel de cola; un piano Winterroth. Calle 19, número 183, entre J e I, Vedado. Teléfono F-5493.
17160 23 jn

FAMILIA QUE SE EMBARCA VENDE muy baratos los muebles de casa, entre ellos un hermoso juego de cuarto y unas macetas rústicas con plantas finas, propias para hotel o casa particular. G, número 23, entre 17 y 19.
17071 22 jn

SE VENDE EN $12, EN BUENA CONdición, un coche de niño. Calle 25, número 219, entre G y H.
17094 22 jn

SE VENDE UN ARMATROSTE, UN mostrador, una vidriera y otros enseres de bodega, en Escobar, 142.
17013 21 jn.

MUEBLES, SE VENDEN: ESCAPARAtes, camas, lavabos, cómoda, vestidor, aparador, mesa, sillones, juego de cuarto moderno, jueguito comedor americano, lámpara, pantalla, etc. Aguila, 32, antiguo, cerca de Trocadero.
16983 21 jn.

SE VENDE UNA MAQUINA DE ESCRIbir, Remington número 8, en 35 pesos, y una nevera moderna, de caoba maciza, en 30 pesos. Puede verse de las seis de la tarde en adelante. Jesús María, 13, bajos.
17038 21 jn.

SE SOLICITAN DOS VIDRIERAS DE uso, de 6 pies largo por un pie de alto. En Campanario, 120, 2o. Adriano García.
16955 21 jn

MUEBLES

Para sala, comedor y cuarto, los modelos más originales y acabados los encuentra en

LOS ENCANTOS

Se vende al contado y a plazos. Visite esta casa antes de comprar.

LOS ENCANTOS

De Barroz, Guzmán y Ca.

San Rafael, 46. Tel. A-0274.

Se vende un autopiano eléctrico, completamente nuevo y de acreditada marca, en precio reducido.

C 5320 10d-18

SE VENDEN 400 LOSAS ISLEÑAS. Informarán: Avenida Serrano y Santos Suárez. S. Romero.
16551 21 jn

BARNIZADOR. Se dora a la sisa.

Esmalta, tapiza y pone cuero. Se restaura todo objeto de piedra, tierra o pasta. Hago todo arreglo en muebles. Compro todo objeto que represente valor. Garantizo el trabajo. Taller: Peñalver, 86. Teléfono A-4168.
15002 30 jn

PARA PRENDAS Y RELOJES A PRECIOS REDUCIDOS. VISITE

"LA FORTUNA"

Joyería y Relojería.

Con talleres propios.

Aguila, 126, entre

ESTRELLA Y MALOJA.

Teléfono A-4285.

PASAMOS A DOMICILIO.

C 5398 11d-20

SE VENDEN DOS MESAS DE BILLAR, de 6 patas torneadas, caoba, con todos sus accesorios, se dan baratas. Cristina, número 11, frente a la Quinta del Rey.
17171 23 jn

POR AUSENTARSE SE VENDEN JUEgo sala, once piezas caoba, $85; juego cuarto moderno, cinco piezas, $160; magnífico juego comedor hecho en Valencia, nueve piezas, $146; lámpara eléctrica, modernista, $28; pantalla, $25; escaparate lunas, $55; escaparate cedro mediano, $18; lavabo mediano, $17; auxiliar 4 jardineras, $24; cama camera hierro, $18; cama mediana, $10; un par cuadros, $7; máquina estilo salón, $35; un par mamparas modernistas sin usar, $10; algunos adornos de plata y porcelana; seis taburetes modernos, $12. Concepción, 29, entre San Lázaro y San Anastasio. Chale de madera.
16903 20 jn.

SE VENDEN 3 FAROLAS DE GAS O eléctricas, para portal o cuarto, casa de gusto, 2 ventiladores giratorio, 220; una lámpara de 6 luces, gas y eléctrica; 2 de gas, cristal; varias de sala, gran lujo, 2 bombillos de 1000X110, propio para un frontón, con sus pantallas. Belascoaín, 613-G entre Carmen y Figuras. Teléfono A-2674.
16134 20 jn

VENDENSE ESPLENDIDOS ARMAtostes de cedro, con mostrador, tapa de mármol, propios para farmacia, víveres, etc. Informes: Belascoaín, 99 y medio, altos, derecha.
16428 22 jn

SE ARREGLAN MUEBLES

El único taller que puede garantizar a usted tanto calidad como formalidad en todos sus trabajos de todas clases, por finos que sean. Se esmalta, tapiza y barniza; también envasamos y desenvasamos; lo mismo compramos y cambiamos. Llame a la mueblería La Reina, Reina, 93. Teléfono M-1059.
15219 1 jl

CAJAS DE HIERRO, DE DIFERENTES tamaños y a precios módicos. Se venden en Amistad, 46.
15947 23 jn.

VIDRIERAS: SE VENDEN LAS DEL frente de Venus Salón. Monte, 64, muy propias para quien vaya a establecerse. Son casi nuevas y una verdadera ganga.
16155 20 jn

LA CASA NUEVA

Se compran muebles usados, de todas clases, pagándolos más que ningún otro. Y lo mismo que los vendemos a módicos precios. Llame al Teléfono A-7974. Maloja, 112.
16027 8 jl

Necesito comprar muebles en abundancia. Llame a Losada. Teléfono A-8054.
C-3357 ind 17 ab.

ACERINAS FINAS

en todos tamaños y cantidades, especialidad en tamaños chicos. Belisario Lastra. Salud, 12. Teléfono A-8147.
16634 29 jn

SE VENDEN 4 VIDRIERAS, 2 GRANdes, propias para muestrario a la calle de cualquier clase de comercio. Mercado Tacón, 19, por Reina.
16395 20 jn

CAJAS DE HIERRO COMPRO Y VENdo, de hierro, usadas. Neptuno y Amistad. Eduardo García Capote. Tel. A-4066.
15947 23 jn.

Alquile, empeñe, venda, compre o cambie sus muebles y prendas en "La Hispano-Cuba", de Losada y Hermano, Monserrate y Villegas, 6. Teléfono A-8054.
C-3358 In. 17 ab.

MUEBLES EN GANGA "LA PRINCESA"

San Rafael, 111. Tel. A-6926.

Al comprar sus muebles, vea el grande y variado surtido y precios de esta casa, donde saldrá bien servido por poco dinero; hay juegos de cuarto con coqueta, modernistas escaparates desde $8; camas con bastidor, a $6; peinadores a $9; aparadores, de estante, a $14; lavabos, a $13; mesas de noche, a $2; también hay juegos completos y toda clase de piezas sueltas relacionadas al giro y los precios antes mencionados. Véalo y se convencerá. SE COMPRA Y CAMBIAN MUEBLES. FIJESE BIEN: EL 111.
15875 30 jn

BILLARES

Se venden, nuevos, con todos sus accesorios de primera clase y bandas de gomas automáticas. Constante surtido de accesorios franceses para los mismos. Viuda e Hijos de J. Forteza. Amargura, 43. Teléfono A-5030.
15859 30 jn

"EL NUEVO RASTRO CUBANO" DE ANGEL FERREIRO

MONTE, NUM. 9

Compra toda clase de muebles que se le propongan. Esta casa paga un cincuenta por ciento más que las de su giro. También compra prendas y ropa, por lo que deben hacer una visita a la misma antes de ir a otra, en la seguridad que encontrarán todo lo que deseen y serán servidos bien y a satisfacción. Teléfono A-1993.
15858 30 jn

MAQUINAS DE ESCRIBIR, ACABADAS de recibir de los Estados Unidos, vendo máquinas de escribir iguales que nuevas y de todos los sistemas. Luis de los Reyes. Compra, venta y reparación. Obrapía y Cuba. Teléfono A-1036.
14106 21 jn

LA ARGENTINA

Casa importadora de joyería de oro, 18 k. y relojes marca Argentina, de superior calidad, garantizados. Prestamos dinero sobre alhajas con interés módico. Tenemos gran surtido de joyería de todas clases, así como cubiertos de plata y toda clase de objetos de fantasía. Penabad Hermanos. Neptuno, 179. Teléfono A-4956.

MAQUINAS "SINGER"

Para talleres y casas de familia, ¿desea usted comprar, vender o cambiar máquinas de coser al contado o a plazos? Llame al teléfono A-8381 Agente de Singer. Pío Fernández.
11722 30 jn

COMPRA-VENTA DE MUEBLES Y efectos de valor. Si quiere vender sus muebles, llame: Teléfono A-8555. Monserrate, 45.
14792 28 jn

LA PERLA

Animas, 84, casi esquina a Galiano. Teléfono A-8222

Esta es la casa que vende muebles más baratos. Háganos una visita.
JUEGOS DE CUARTO.
JUEGOS DE SALA, corrientes y tapizados.
JUEGOS DE COMEDOR.
Camas, lámparas, escritorios y mil objetos más, a precios de ocasión.

DINERO

Damos dinero sobre alhajas a módico interés; garantía y reserva. Vendemos baratísimas joyas y relojes.
15876

MUEBLES EN GANGA

"La Especial," almacén importado. de muebles y objetos de fantasía, salón de exposición. Neptuno, 159, entre Escobar y Gervasio. Teléfono A-7620.

Vendemos con un 50 por 100 de descuento juegos de cuarto, juegos de comedor, juegos de recibidor, juegos de sala, sillones de mimbre, espejos dorados, juegos tapizados, camas de bronce, camas de hierro, camas de niño, burós, escritorios de señora, cuadros de sala y comedor, lámparas de sala, comedor y cuarto, lámparas de sobremesa, columnas y macetas mayólicas, figuras eléctricas, sillas, butacas y esquinas dorados, porta-macetas esmaltados, vitrinas, coquetas, entremeses cheriones, adornos y figuras de todas clases, mesas correderas redondas y cuadradas, relojes de pared, sillones de portal, escaparates americanos, libreros, sillas giratorias, neveras, aparadores, paravones y sillería del país en todos los estilos.

Antes de comprar hagan una visita a "La Especial," Neptuno, 159, y serán bien servidos. No confundir, Neptuno, 159.

Vendemos muebles a plazos y fabricamos toda clase de muebles a gusto del más exigente.

Las ventas del campo no pagan embalaje y se ponen en la estación.

Realización forzosa de muebles y prendas por hacer grandes reformas en el local.

En Neptuno, 153, casa de préstamos "La Especial," vende por la mitad de su valor, escaparates, cómodas, lavabos, camas de madera, sillones de mimbre, sillones de portal, camas de hierro, camitas de niño, cheriones chifenieres, espejos dorados, lámparas de sala, comedor y cuarto, vitrinas, aparadores, escritorios de señora, peinadores, lavabos coquetas, burós, mesas planas, cuadros, macetas, columnas relojes, mesas de correderas redondas y cuadradas, juegos de sala, de recibidor, de comedor y de artículos que es imposible etallar aquí, alquilamos y vendemos a plazos, las ventas para el campo son libre envase y puestas en la estación o muelle.

No confundirse: "La Especial" queda en Neptuno, número 153, entre Escobar y Gervasio.

Junio 20 de 1919

DIARIO DE LA MARINA

Precio: 3 centavos

A TRAVES DE LA VIDA

SOLIDARIDAD

Dice un escritor francés de mucho "esprit", llamado Clemente Vautel, que el público debía agremiarse (en Francia dicen "sindicarse") como cualquier otra agrupación obrera que vela por sus intereses y exige la compensación debida.

Desde el momento que asistir al teatro es un trabajo que todo el mundo experimenta y que lejos de ser recompensado con una buena representación resulta oneroso, el público debía agremiarse como los chauffeurs, los dependientes de café, los vendedores de periódicos, los carpinteros, los barberos, los motoristas, etc. etc, en número interminable.

Nada estaría más justificado porque es el único gremio, de los más importantes, que no tiene representación ni defensa: este buen público cándido y sencillo.

El Municipio tiene sus inspectores de teatros, cuya misión es privada y secreta. El Estado tiene sus palcos y sus primicias. Las orquestas tienen sus directores y los periódicos sus parcialidades. El único que no tiene quien por él saque la cara es el público, "la concurrencia" o como quiera llamársela.

Y a la verdad que en un tiempo como el actual en que están coligados desde los limosneros hasta los vendedores de mangos, no se concibe que los espectadores no hayan constituído una mediana junta directiva que vele y defienda los legítimos derechos de una clase tan vieja como sufrida, que es la que constituye la gente que acude a las funciones o espectáculos públicos.

Es materia que debía someterse a una dictadura, por ejemplo: la regularización de los precios, en los cines.

¿Por qué razón una película ha de exhibirse a tres pesetas y otra a veinte centavos, en el mismo teatro? ¿Por ventura se paga más caro cuando se representa un drama de Echegaray que cuando se da una pieza de los Quintero?

¿Y por qué razón, la misma película, sin que se hayan cansado los actores ni mucho menos, se da más barata dos o tres días después del estreno?

¡Misterio!—que diría Hughes Conway.

¿Es tolerable que una empresa infle desmesuradamente el globo del reclamo para dar un timo al público?

¿Debe consentir el espectador que los asientos sean incómodos o que las filas de lunetas estén tan pegadas unas a otras que apenas se puede entrar para ocuparlas?

¿Es justo que mientras se oye el drama o la comedia estén sonando los asientos o charlando los vecinos?

¿Se debe tolerar que en muchas obras no salga el argumento después de haber pagado por él como de muchas gargantas no aparezcan notas después que se han anunciado?

Ese estado de cosas es intolerable y urge una medida adecuada a la situación, como quien dice circunstancial, porque el público se cansa y... bueno es el culantro pero no tanto.

* * *

Jueves de los Rotarios

EL DOMINGO 29 QUEDARA CONSTITUIDO EL CLUB DE SAGUA LA GRANDE

Celebró ayer sesión el Club Rotario de la Habana, que conoción con singular agrado una carta del socio capitán Stapleton, el cual comunicaba desde Londres haber cumplimentado la misión de los rotarios de aquella ciudad, en nombre de los de esta capital.

El capitán Stapleton informa muy complacido sobre la acogida que le dispensaron, y participa que en correspondeenia al delicado obsequio del Club de la Habana, traerá a éste una bandera inglesa que regala el Club de Londres.

También fué leído ayer un cable conteniendo informes sobre la primera sesión de la Convención de Salt Lake City, en la cual están representados los rotarios de la Habana, Matanzas y Santiago de Cuba.

Seguidamente se dió cuenta del próximo viaje a España del rotario señor AAngel C. Cuesta. En señal de cariuosa despedida todos los presentes se pusieron de pie, otorgándosele al referido señor un amplio voto de confianza para que haga las gestiones que estime pertinentes a fin de llevar a varias ciudades españolas la institución rotaria.

Esta contará en breve con tres Clubs más en Cuba: el de Camagüey, el de Sagua la Grande y el de Cárdenas. Para presidir la comisión organizadora de este último fué designado el señor Conrado Massaguer.

En cuanto al club de Sagua podemos informar que quedará constituido el domingo 29 del mes en curso, saliendo el viernes anterior de esta ciudad los excursionistas habaneros.

El próximo jueves pronunciará el doctor Antonio Jover una interesantísima conferencia sobre "Medios de combatir la mortalidad infantil."

Cura Externa

La cura externa ideal, rápida ,oportuna y fácil de hacer, es el empleo del Ungüento Monesia, que se vende en todas las boticas. Ungüento Monesia, es la medicación de los golondrinos, uñeros, diviesos, postemas, úlceras, granos malos, sietecueros y otros muchos, que todos los días hay que curar en las casas. En todas las boticas hay Ungüento Monesia, y tenerlo a mano es práctico.

C 5129 alt. 3d-14

DR. FEDERICO TORRALBAS
ESTOMAGO, INTESTINO Y SUS ANEXOS
Consultas: de 4 a 6 p. m. en Concordia, número 25.
Domicilio: Línea, 13, Vedado.
Teléfono F-1257.

Sanatorio Anti tuberculoso
QUINTA "SAN JOSE."
(Arroyo Apolo.)
Tratamiento Específico del Doctor C M. Desvernine, Director-Prop. de las Facultades de New York, Paris y Madrid
Consultas: Lunes, Miércoles y Viernes de 1 a 4.
CUBA, Núm. 52.—HABANA.

M. SUAREZ
HABANA 72.
Compra, Venta e Hipoteca de fincas rústicas y urbanas.
C3545 in. 30 ab.

¿Desea Vd. engordar?
Diríjase por escrito a MEDULAIT, Gervasio, número 41, Habana, Cuba, y le enviare absolutamente GRATIS método explicativo para lograrlo.
14787 28 jn

Dr. V. Pardo Castelló
DE LOS HOSPITALES DE NEW YORK, FILADELFIA Y "MERCEDES."
Enfermedades de la piel y avariosis. Enfermedades venéreas. Tratamientos por los Rayos X. Inyecciones de Salvarsán. Prado, 27. Tels. A-3965; F-3528. De 2 a 4.

PIPERAZINA LLOPIS
CURA ARTRITISMO REUMA GOTA

PARA TOMAR COGNAC PIDA UN OTARD

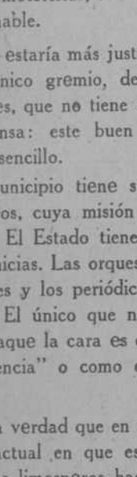

☆☆☆
V. F. O. P.
En las casas viejas se hallan los cognacs viejos. El Cognac es mejor mientras más viejo.

Destilado en la ciudad de Cognac (Francia) de vinos cognaciences escogidos, que se embotella en Cognac, en el Castillo de Cognac, donde nació el Rey Francisco I de Francia y propiedad de la casa

OTARD DUPUY & Co.
DESDE 1795
De venta en los principales cafés y al por mayor en los almacenes de víveres.
Representante: PABLO TAPIA
Tte. Rey 14, altos. HABANA. Teléfono A-4892.
ANUNCIO DE VADIA

ZUMO DE UVA MARCA CALWA
Considerado por todos como el mejor tónico y reconstituyente. De venta en todas las Droguerías, Farmacias y Establecimientos de Víveres finos, al por mayor y menor y en
LA VIÑA. REINA, 21.
TELEFONOS, A-1821 A-2072.
e 2521 in 26 my

El Record de Velocidad

Los aeroplanos, automóviles, caballos, etc., discuten, en pruebas casi diarias, el honor de alcanzar el máximum de velocidad por cada medio de locomoción.

En la esfera de los negocios, nosotros hacemos, cada día, un nuevo esfuerzo para alcanzar mayor rapidez en satisfacer los deseos de nuestros clientes.

COMPAÑIA DE PRESTAMOS
Samuel J. Verdes,
Administrador.
M-1311
OBISPO, 50.
$25, $50, $100, $200, $300, $400, $500

Cerveza: ¡Deme media "Tropical"!