

Revista Bilbao

MERCANTIL, MINERA, INDUSTRIAL Y MARÍTIMA
Fundada en 1894

FRANQUEO
CONCERTADO

Año XVIII

Bilbao 7 de Septiembre de 1912

Núm. 906

LOCOMOTORAS A VAPOR DE VIA ANCHA Y ESTRECHA
VAGONES DE FERROCARRILES NORMALES, SECUNDARIOS E INDUSTRIALES
VAGONETAS PARA MINAS Y OBRAS, CAMBIOS DE VIA Y PLACAS GIRATORIAS
RAILES, VIAS FIJAS Y PORTATILES SISTEMA **KOPPEL**
EXCAVADORAS A VAPOR Y ELECTRICAS
PLANOS INCLINADOS, RODAMENES, CAJAS DE ENGRASE, BANDAJES Y ACCESORIOS

Procedentes de la Sociedad Anónima

Orenstein y Koppel-
Arthur Koppel, de Berlín

CAPITAL: 60.000.000 DE FRANCOS

12 Fábricas en: Alemania, Bélgica, Austria-Hungría, Rusia y Estados Unidos

Dirigirse á Orenstein y Koppel-Arthur Koppel, S. A., Calle Arbieta núm. 1.—Bilbao

DECAUVILLE
FERROCARRILES PORTATILES Y FIJOS (véase anuncio página III)

MARIANO DE CORRAL

Talleres de Construcciones Metálicas

*Construcción de material móvil y fijo para ferrocarriles y minas.—Puentes
y armaduras para cubiertas.—Piezas forjadas y estampadas.—Fundición de hierro, acero y otros metales*

Compañías de ferrocarriles que tienen en sus líneas materiales construídos por esta casa

Bilbao á Portugalete.—Norte y Madrid á Zaragoza y Alicante.—Vagones cubas de las «Bodegas Bilbainas».—Bilbao á Durango y San Sebastián.—Luchana á Munguía.—Bilbao á Lezama.—La Robla á Valmaseda y Luchana.—Bilbao á Santander.—Castejón á Soria.—Villaodrid á Rivadeo.—Bilbao á las Arenas y Plencia.—El Astillero á Ontaneda.—Cantábrico de Santander y otros muchos ferrocarriles mineros y fábricas, como las de Castro-Alen, Mutioloa, Hulleras de Sabero, Minas de Heras y de Nueva Montaña de Santander, La Basconia y Altos Hornos de San Francisco.—Tranvías de San Sebastián á Rentería y de Bilbao á Durango y Arratia.—Tranvía de Linares.—Ferrocarril de Teberga á Trubia.—Andoain á Plazaola.—Aznalcollar á Sevilla.—Cala á Sevilla, etc., etc.

Pídanse informes de esta Casa á los señores Ingenieros de las Compañías ferroviarias antes de decidir sobre los pedidos de materiales.



DIRECCIÓN TELEGRÁFICA: CORRAL, BILBAO

Carlos Hoppe y Compañía

CORREDORES MARÍTIMOS Y JURADOS

CONSIGNATARIOS DE BUQUES

Fletadores—Comisiones—Consignaciones—Representantes de la Dampfschiffahrts **Neptun** con servicio regular de vapores entre *Amberes, Rotterdam* y el *Norte de España* y viceversa, admitiendo carga directamente para dichos puertos, y con transbordo para los principales del mundo.—Línea regular de vapores entre Nueva York y Bilbao.—Agentes Generales de las Compañías de Seguros Marítimos, Fluviales y Terrestres.

La Mannheim y La Nord Deutsche
y de la Compañía de Seguros contra incendios y sobre la vida

“The Liverpool & London & Globe”

COMISARIOS DE SEGUROS

Casas en Santander, San Sebastián y Pasajes —En Bilbao, Alameda Mazarredo, 1, T. 111

Fundiciones de Molinao

Pasajes (Guipúzcoa)

FUNDICION DIARIA DE HIERRO Y METALES

Columnas, Balcones y demás piezas de construcción

TALLERES DE AJUSTAJE

TRANSMISIONES, PRENSAS, TRITURADORAS, HORNOS PARA PANADERÍA, MALACATES, ETC. ETC.
Y TODA CLASE DE REPARACIÓN DE MAQUINARIA

GRANDES ALMACENES DE MADERAS Y TALLERES MECANICOS

Castro y Compañía, S. C.-Avilés

PINO DEL NORTE—TEA DE AMERICA—TABLA DE FRANCIA—GALICIA—MOLDURAS—ETC.

SUCURSAL EN BILBAO

PLAZA DE URIBITARTE

Teléfono núm. 1.204

Stè. Giè. des Ciments Portland de Sestao y C.^a Anónima del Hormigón Armado FUSIONADAS

Dirección y Administración: San Sebastián, calle de San Bartolomé, núm. 5, 1.^o

Los mejores cementos y los de mayores resistencias empleados en las obras de los puertos de Ceuta, Motrico, Navia, Sevilla, Castro Urdiales, por las Compañías de F. c. de M. Z. A., Norte, de Bilbao a Santander y otras Empresas importantes

ESTUDIOS — PLANOS — PRESUPUESTOS GRATIS

350 obras ejecutadas, en ejecución ó contratadas en 137 meses. — Dirección telefónica y telegráfica: Cementao

R. WOLF

Brüssel, Buenos Aires 1910, Roubaix, Turin, Dresden 1911:
8 Grands Prix

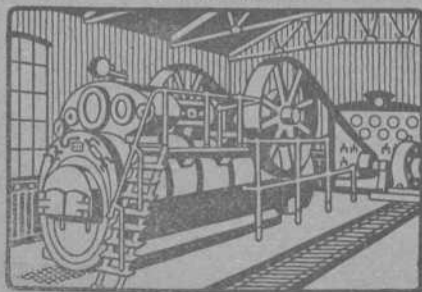

Magdeburg—Buckau, ALEMANIA

Delegación general para España

CALLE VELAZQUEZ, N.º 21.—MADRID

Semifijas y Locomóviles

privilegiadas de vapor recalentado con distribución de precisión del vapor
construcción original **Wolf** 10 a 800 H. P.

MÁQUINAS MOTRICES DE LA MAYOR

PERFECCION Y ECONOMIA

Producción total más de 850.000 caballos

SOCIÉTÈ ANONYME WESTINGHOUSE

Domicilio social: PARIS.—7, Rue de Berlín

Nueva lámpara WESTINGHOUSE de filamento metálico

La
mas
perfeccionada

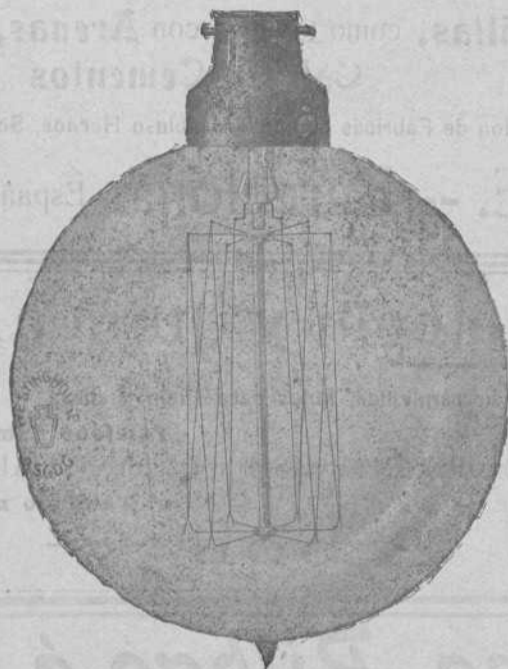

La
mas
económica



La
menos
fragil

Maquinaria eléctrica en general.—Turbinas de vapor.—
Condensadores de vapor.—Motores de gas.—Contadores.—
Arcos.—Carbones, etc.

Agencias en Barcelona, Valencia, etc — Agencia en Bilbao: Sres. Ortiz y Abásolo, Ingenieros, Ibañez de Bilbao, 8, 1.º

CANIVELL HERMANOS

IMPORTACIÓN & EXPORTACIÓN

Espartero, 11.—BILBAO

Drogas y productos químicos para la farmacia, la industria y las artes

“Sociedad de Artículos de Construcción” (Sociedad Anónima)

Hurtado de Amézaga, 12.—Teléfono 824.—BILBAO

EL MEJOR SURTIDO Y Á PRECIOS DE FÁBRICA

Azulejos—Baldosas—Cocinas—Fregaderas—Chimeneas—Bañeras—Inodoros—Bidets—Lavabos—“Uralita”

Placas para cubiertas medianiles y otras aplicaciones

YESOS de nuestra fábrica «La Antigua» en Orduña.

CAL HIDRAULICA Y CEMENTO PORTLAND.

Pídanse catálogos, muestras, estudios y presupuestos

CAMPOS ELISEOS DE LOGROÑO

Grandes criaderos de árboles frutales y maderables para caminos, carreteras, paseos y ornamentos.
Viveros y plantaciones en Logroño y Lardero

Vides americanas, estaca ingertable, estaquilla de vivero, barbados é ingertos tempranillo y otras clases

Director propietario: **Rafael León**, Primeros premios en la Escuela de Agricultura

Dirección Telegráfica y Telefónica.—RAFAEL LEÓN, Logroño

(Pedir catálogo)



(Algunos Productos hechos con nuestras Máquinas)

Hightown Brick & Block Machinery

Maquinaria moderna para fabricar **Ladrillos, Tejas, Baldosas, Tubería** y demás materiales de construcción, tanto para hacerlos con **Barros** ó **Arcillas**, como también con **Arenas, Gravillas, Cales y Cementos**

Instalación de Fábricas completas, incluso Hornos, Secaderos, etc., etc.

J. F. Villalta, C. E. -- Barcelona. España

Almacenes de ferretería y quincalla

Aceros, limas, palas, picachones y demás herramientas, hules para suelo y mesa

Gran Vía, número 8

Teléfono número 1.001

GRAMÓFONOS Y DISCOS DE LAS MEJORES MARCAS EN LA SUCURSAL

Plazuela de Santiago

Teléfono número 1.002

~ Ramón Abós ~

Bodegas Mariano Bilbao é Hijo Vinos de Exportación - Bilbao

POSTES Y TRAVIESAS INYECTADAS CON CREOSOTA POR EL PROCEDIMIENTO RÜPING

Postes para transportes de energía eléctrica, teléfonos y telégrafos.

Traviesas para ferrocarriles y tranvías.

ENVASES DE CHAPA NEGRA, GALVANIZADOS Y ESTAÑADOS

fabricados sin remaches, los más empleados para el transporte de Alcohol, aceite, leche, etc.

Barriles para PASTEURIZACION DE LECHE Y CERVEZA

MATERIALES REFRACTARIOS DE TODAS CLASES

Dirigirse á : **DUBOIS Y C.^a**

Rodríguez Arias, 1 — Apartado n.º 187

BILBAO

C. Zunzunegui

Maderas: Pino rojo del Norte.—Tea de América

: : : Tablas de Francia.— Roble del país : : :

Fábrica en Desierto-Baracaldo

Escritorio: Gran Vía, 33, 2.º.—Bilbao

ALMAGEN DE MADERAS FINAS,

tales como: Roble de Hungría y de América, Caoba de Cuba y de México, Cedro de Cuba, Nogal Americano y Saten, Teka de Moulmein y de Java, Palosanto, Etano, Amaranto, etc. etc.

Guayacán, á 0,40 ptas el kilo

Pino del Norte y de América. Gran Fábrica de Entarimados finos (parquets). Especialidad en parquets sobre betún asfalto, muy recomendables para Iglesias, hospitales, casinos, centros de enseñanza, etc. etc.

TOMAS ECHEVERRIA

ZABALBIDE. — Teléfono 150

E. Sáenz y Compañía

Fábricas de Mosáicos Hidráulicos

PIEDRA ARTIFICIAL Y MARMOL COMPRIMIDO

Vista Alegre, 4 y Autonomía, 15. — BILBAO

Teléfono número 522

Bruselas 1910: Grand Prix. Buenos Aires 1910: Grand Prix.

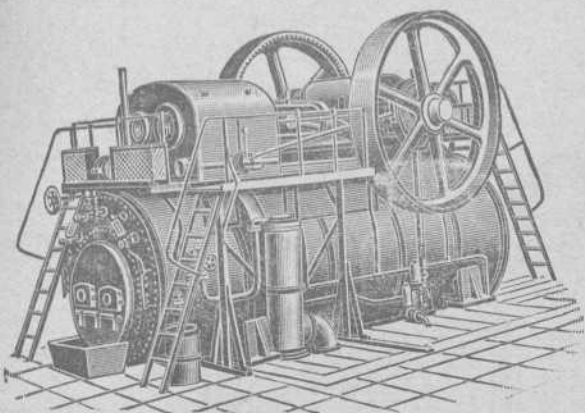
HEINRICH LANZ MANNHEIM.**SEMIFIJAS**de vapor recalentado
con distribución por válvulas «Patente Lentz».

La fuerza más moderna, sencilla y económica.

Desde 8 hasta más de **1000 HP.**

Representante general:

OTTO WOLF, Plaza Cataluña, 9, Barcelona.

Encalar económicamente



puede V. tan solo si emplea la máquina "Fix". Hace mas trabajo que 20 albañiles con la brocha. No se necesitan andamios. Prestará á V. inestimables servicios, tambien, para alquitranar, desinfectar, sulfatar, pintar, etc. Cada día encontrará nuevas aplicaciones. **Muchos miles funcionando.** Precios: Pts. 100 á 250. Cada comprador es un propagandista entusiasta.

Pida V. hoy mismo un catálogo (mencionando este anuncio) al importador exclusivo para España: **MATTHS. GRUBER, Iturriza 7, BILBAO.**

MATTHS. GRUBER, Iturriza, 7, BILBAO

Representante General para el Centro y Norte de España de las importantes casas constructoras de Material y Maquinaria para minas.

Frölich y Klüpfel en Unterbarmen (Alemania) y Stephan, Frölich y Klüpfel en Scharley (Alemania)

Ventiladores para minas
Compresores de aire
Tornos de extracción
Barrenos neumáticos
Máquinas de barrenar
Retretes y depósitos de agua para minas
Tubos patentados para el relleno hidráulico
Tubos de ventilación

PEDID OFERTAS Y PRESUPUESTOS

Padró Hermanos. - S. en C.

Sucesores de Luis Alborni

Manresa (P.^a Barcelona)

Fábrica de cabos algodón peinados blancos y color para la limpieza de máquinas

Se remiten muestras y precios franco destino á quien lo solicite.

NOTA. Se admiten agentes mediante una comisión para la venta de los mismos.

Corresponsales del Banco de España

Teléfono 43. — Telegramas: ALBARNI

Establecimientos

DECAUVILLE

MADRID

Nicolás M.^a Rivero, 7

BILBAO

Escuza, núm. 2

HUELVA

Agencia

CARTAGENA

Jara, 35

Ferrocarriles portátiles y fijos



Grandes existencias



Grandes existencias



Venta -- Alquiler -- Cambio -- Material de ocasión



Turbo-dinamos, Turbinas hidráulicas
 Transportes de fuerza
 Dinamos, Motores, Transformadores, aparatos
 de caldear y toda clase de material eléctrico
 adaptable á diferentes industrias

A. E. G.-Thomson Houston Ibérica
 Sociedad Anónima

ESTUDIOS
 Y PRESUPUESTOS GRATIS

BILBAO
 CALLE DE ELCANO (frente al Circo)

MERCANTIL MINERA
INDUSTRIAL MARITIMA

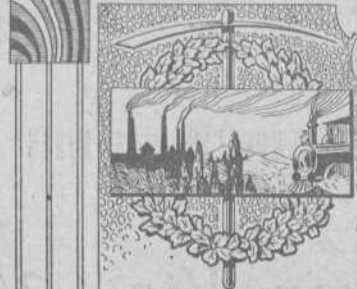

De utilidad para los mineros,
navieros, industriales, comerciantes
y personas de negocio en general.

Revista Bilbao

FUNDADA
EN 1894.

Director Propietario

Luis Ruy-Wamba



PRECIOS DE SUSCRIPCIÓN

Bilbao, trimestre.... Ptas. 3,00
Provincias año..... * 18,00
Extranjero, id..... Ptas. 24,00
Número suelto..... Ptas. 0,50
Idem atrasado..... * 1,00
Se publica los sábados

Redacción y Administración: Barroeta Aldamar, 8

CORRESPONSALES:

ONDON E. C.—Walter Judd, Ltd.
5, Queen Victoria Street

BERLIN.—Mr. Rudolf Mosse
Jerusalem Strasse 46/49

PARIS.—John F. Jones y C.^a
31, bis, Faubourg Montmartre

BARCELONA.—Roldós y C.^a
Rambla del Centro, 37

PRECIOS DE ANUNCIOS

Ofertas y demandas.. Ptas. 1,00
Anuncios oficiales... * 1,00
Para los demás anuncios
pidase tarifa
Pago adelantado

Instalación para descargar mediante cubeta-draga y para transportar

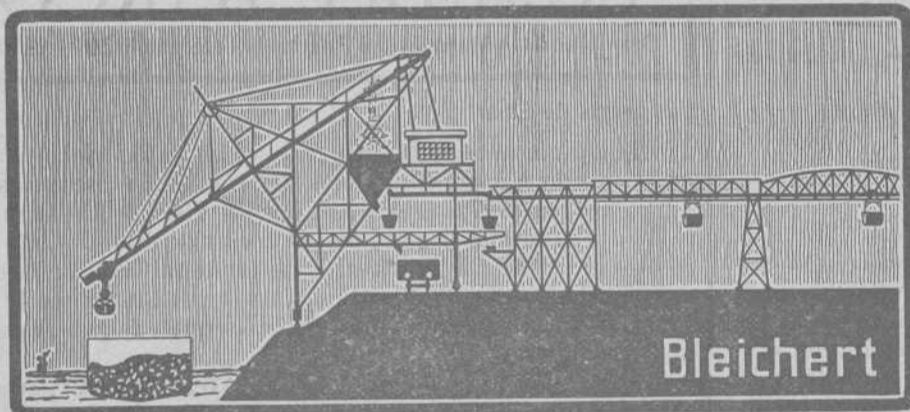

Bleichert

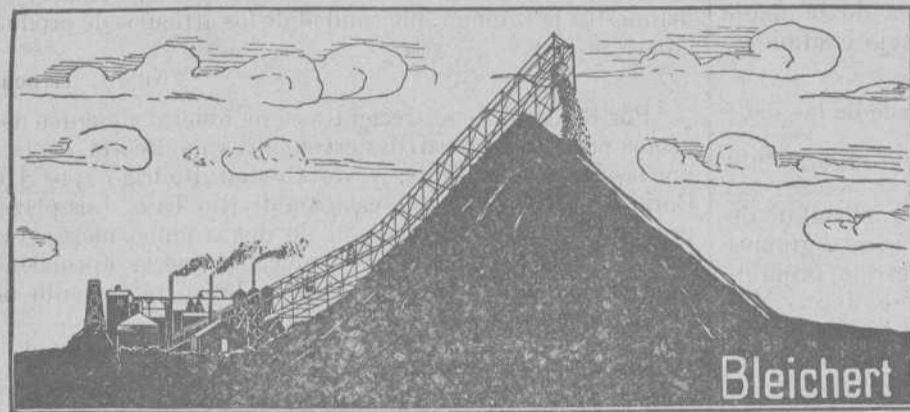

Bleichert

Tranvía aéreo patentizado para formar escoriales y amontonar ripios

A. Bleichert y C.^a

Bilbao.—Plaza Circular, 4.

-VIAS AEREAS-

-- INSTALACIONES --
TRANSBORDADORAS
Grúas de cable
FAJAS TRANSPORTADORAS
-- INSTALACIONES --
DE TRANSPORTES
DE TODAS CLASES

Dirección telegráfica:

BLEICHERT

Teléfono número 455

Registro de Patentes

— Marcas, Nombres Comerciales, etc., en España y Extranjero —

REGISTRO INTERNACIONAL DE MARCAS

Informes Comerciales -- Gestión y Cobro de Créditos

Centro de Información Internacional

Teléfono 1.314

Apartado de Correos, núm. 7

Ledesma, núm. 5.—BILBAO

CRÓNICA MERCANTIL E INDUSTRIAL

Canal de Suez

El Consejo de Administración de la «Compagnie Universelle du Canal Maritime de Suez», en sesión celebrada recientemente, acordó que desde 1.º de Enero de 1913 se disminuiría en 50 céntimos el derecho de tránsito. Esta reducción establece el precio siguiente: para los buques cargados, 6,25 francos; para los buques en lastre, 3,75 francos por tonelada.

Construcciones, Instalaciones y Reparaciones Electro-Mecánicas

MAQUINARIA, APARATOS Y MATERIALES ELECTRICOS

INSTALACIONES COMPLETAS PARA MINAS

Oficinas técnicas—Almacenes—Talleres

R. DE EGUREN

INGENIERO

Gran Vía, 35
BILBAO

Ferrocarril secundario

Del 15 al 20 del actual empezarán las obras para la construcción del ferrocarril secundario Inca Alcudia Poliensa-La Puebla.

Los trabajos comenzarán por este último punto.

El capital social de esta Sociedad Anónima que debe construir el nuevo ferrocarril es de 8.600.000 pesetas; queda suscripto por completo.

El Consejo regional estará presidido por el diputado provincial D. Juan Massanet Verd.

Será gerente de la Compañía D. Gaspar Gestido.

La constitución de las Compañías mercantiles

El Tribunal Supremo ha dictado una sentencia en la cual se declara que dichas Compañías están obligadas a la publicidad de su constitución, actos y condiciones, así como a la de los poderes generales que confieren a sus mandatarios y su renovación, y que para todo cuanto no esté determinado en los contratos de las mismas, deberá entenderse que rige el Código de Comercio al establecer las responsabilidades de la masa social por las obligaciones contraídas en su manejo y administración.

El enyesado de los vinos

Por la Presidencia del Consejo se ha dictado el siguiente Real Decreto, que a continuación reproducimos:

Artículo 1.º Se prohíbe la adición a los vinos del sulfato de cal ó yeso, siempre que el líquido resulte con más de 2 gramos de sulfato de potasa por litro. Exceptúanse de esta prohibición los vinos generosos, secos y licorosos, como el Jerez, Málaga y sus similares, los cuales podrán enyesarse hasta el grado necesario para su buena conservación y las preparaciones medicinales.

Art. 2.º Quedan derogadas cuantas disposiciones han sido dictadas por los Ministerios de la Gobernación y de Fomento, en cuanto se opongan al cumplimiento de lo preceptuado en el artículo anterior.

Art. 3.º El Gobierno elevará a ley este Real Decreto para lo cual presentará en su día el oportuno proyecto a las Cortes.

Sociedad Anónima La Rábida

En Huelva, y bajo la denominación que antecede, se ha constituido una nueva empresa cuyo objeto es dedicarse a la pesca de sardina, fabricación de salazones y conservas.

El capital está representado por 200 acciones de 500 pesetas cada una, importe de las aportaciones de buques, artes, aparejos, pertrechos, enseres, edificios destinados a fábricas, almacenes, talleres, viviendas de obreros, etc.

También ha emitido una serie de 100 obligaciones importantes 50.000 pesetas.

ACEITES Y GRASAS MINERALES.—SEBOS.—COTTONES.—CORREAS
EMPAQUETADURAS.—PLANCHAS DE GOMA.—DESINCRUSTANTE
ESCARPIAS.—TORNILLOS DE VÍA, ETC., ETC.

LUIS DEL BARCO

Gran Vía, 44 y Marqués del Puerto — Teléfono 1.120. — Bilbao

Las armas de Eibar

He aquí la nota de las armas que han salido de esta villa en el mes de Agosto: Tercerolas Remington, 58; escopetas pistón de un tiro, 857; id. id. de de dos id., 257; id. Lefauchaux un tiro, 157; id. id. dos id., 52; id. fuego central un id., 962; id. dos id., 1.166; id. Remington, 111; id. de salón, 551; Pistolas, varios sistemas, 3.699; id. automáticas, 4.244; Revolvers, 49.100. Total, 61.172, ó sea 14.416 armas más que en igual mes del año anterior.

Según nuestras noticias, no se ha registrado exportación mayor desde la fundación de la industriosa villa, lo cual demuestra la inmejorable calidad de los artículos de producción eibarresa.

Nu vos ferrocarriles

Por Reales órdenes recientes se ha abierto concurso de proyectos para los ferrocarriles estratégicos de Puerto de la Luz, por las Palmas, a Telde, y de Ciudad Rodrigo, por Hoyos, Coria y Torrejuncillo a la estación de Río Tajo. Los plazos de presentación de proyectos son de dos a cinco meses, respectivamente. Los dueños de los proyectos que se aprueben tendrán los derechos que les concede la ley y reglamento de ferrocarriles secundarios y estratégicos.

Sociedad Minera Metalúrgica del Pla de San Tirs

Con la razón social que antecede se ha constituido en Barcelona esta nueva Empresa cuyo objeto es la explotación de varias minas de hierro y hulla sitas en el Pla de San Tirs (Lérida).

El capital social se fija en 1.200 000 pesetas-oro, dividido en acciones de a 100 pesetas-oro, de las cuales 2.000 se entregan completamente liberadas en pago de aportaciones, además de 200.000 pesetas en metálico y 4.000 partes de beneficiarias.

Los Sres. Ortiz y Abásolo
Ingenieros

representantes de la Societé Anonyme Westinghouse han trasladado sus oficinas y han abierto un nuevo almacén en la Alameda de Recalde, n.º 1, esquina a la Plaza Eliptica. — BILBAO.

Banco de Bilbao

SU SITUACIÓN EL DIA 31 DE AGOSTO DE 1912

ACTIVO	Pesetas
Caja y Banco de España.	4.675.453,90
Efectos en cartera.	36.321.280,16
Préstamos sobre valores	7.327.013,70
Cuentas corrientes de crédito con interés.	49.729.712,48
Corresponsales deudores.	7.106.175,06
Diversos deudores.	1.885.092,35
Gastos generales y sueldos.	67.023,00
Caja de Ahorros.	1.382,54
Créditos contingentes	3.816,54
Bienes inmuebles	1.304.992,37
Mobiliario.	35.576,02
Cupones y amortizaciones al cobro.	1.256.454,05
Valores en poder de corresponsales	52.625.363,55
Acciones	15.000.000,00

TOTAL. 177.339.335,72

Depósitos en garantía <i>Nominales</i> 60.711.172,00
Id. voluntarios <i>id.</i> 641.372.643,97 702.560.765,97
Id. necesarios <i>id.</i> 476.950,00

TOTAL. 879.900.101,69

Agencia en París.	104.981.423,85
---------------------------	----------------

TOTAL. 984.881.525,54

PASIVO

Capital 60.000 Acciones de á pesetas 500	30.000.000,00
Fondo de reserva (estatuario)	3.000.000,00
Segundo fondo de reserva (voluntario)	3.750.000,00
Fondo de reserva especial	5.684.725,86
Beneficios y pérdidas	1.004.632,95
Acreedores por cuentas corrientes en Bilbao	17.712.216,08
Consignaciones voluntarias en efectivo	4.647.968,87
Imponentes en la Caja de Ahorros	49.448.468,42
Corresponsales acreedores.	4.074.004,96
Diversos acreedores.	1.890.482,43
Efectos á pagar.	149.348,89
Dividendos por pagar	68.340,00
Acreedores por cupones realizados	1.557.156,91
Idem por amortizaciones realizadas	470.172,75
Acreedores por cupones y amortizaciones al cobro	1.256.454,05
Acreedores de valores en poder corresponsales	52.625.363,55

TOTAL. 177.339.335,72

Depos. de vls. en gta. <i>Nomles.</i> 60.711.172,00
Id. voluntarios <i>id.</i> 641.372.643,97 702.560.765,97
Acreedores por dep. nec. <i>id.</i> 476.950,00

TOTAL. 879.900.101,69

Agencia de París	104.981.423,85
----------------------------	----------------

TOTAL. 984.881.525,54

Bilbao 31 de Agosto de 1912. —V.º B.º—El Presidente de turno del C. de A., *F. de Echevarría*.—El Director Gerente, *D. de Unzurrunzaga*.—El Contador, *Santos de Gáratz*.

Juan Sansinenea

Fuenterrabia, 33, y Urdaneta, 8, San Sebastián.

Minas, bosques, industrias, ferrocarriles, tranvías, propiedades, saltos de agua, colocación de negocios, constitución de sociedades.

Banco de Vizcaya

SU SITUACIÓN EL DIA 31 DE AGOSTO DE 1912

ACTIVO	Pesetas
Caja y Bancos.	3.312.632,67
Efectos en cartera.	16.405.223,00
Valores en poder de corresponsales.	4.626.250,72
Préstamos sobre valores	11.206.800,49
Cuentas corrientes de crédito con interés.	25.899.451,33
Corresponsales deudores.	4.704.870,12
Deudores diversos	3.625.096,25
Cupones y amortizaciones al cobro.	59.578,41
Inmuebles.	725.000,00
Mobiliario.	2.000,00
Gastos de instalación y cajas particulares.	35.000,00
Idem generales	40.783,11
Acciones	6.500.000,00
Accionistas.	850.000,00

TOTAL. 77.993.686,10

Nominal

Depósitos voluntarios en custodia.	199.755.912,90
Idem de valores en garantía.	62.769.636,87
Valores de comitentes en poder corresponsales.	27.864.266,23
Depósitos necesarios.	525.000,00

TOTAL. 368.908.502,10

PASIVO

Capital.	15.000.000,00
Fondo de reserva estatuario	765.000,00
Fondo de reserva voluntario.	2.100.000,00
Fondo de previsión.	600.000,00
Cuentas corrientes á la vista	10.357.290,86
Imposiciones pagaderas á la vista	259.418,35
Idem á 90 días.	2.148.763,22
Imponentes en la Caja de Ahorros.	39.680.804,89
Corresponsales acreedores.	2.368.162,63
Acreedores diversos.	3.760.063,92
Idem por cupones y amortizaciones al cobro.	165.803,56
Efectos á pagar.	133.249,64
Dividendo activo.	95.597,00
Beneficios.	559.532,03

TOTAL. 77.993.686,10

Nominal

Depositantes voluntarios en custodia	199.755.912,90
Idem de valores en garantía.	62.769.636,87
Acreedores de valores en poder de corresponsales	27.864.266,23
Acreedores por depósitos necesarios.	525.000,00

TOTAL. 368.908.502,10

V.º B.º—El Presidente de turno del Consejo de Administración, *Daniel Aresti*.—El Director Gerente, *Enrique Ocharan*.—El Contador, *Manuel de Arrixabalaga*.

MATERIAL USADO

En perfecto estado de conservación y funcionamiento, recién pintado y admirablemente reparado, se vende en uno ó varios lotes:

Una locomotora tender, «Decauville», de 20 caballos con todos sus accesorios.

Seis vagonetas «Koppel» para vía de 60 c/m, cabida de un metro cúbico, sin freno.

Dos íd. íd. íd. íd. íd., con freno.

Nueve íd. íd. íd. íd. íd., sin freno, cabida 75 c/m.

Un íd. íd. íd. íd. íd., con freno, íd. íd.

Mil quinientos metros lineales de vía de 60 c/m, de ancha, carriles de 10 kilos de peso por metro lineal, con traviesas de acero y todos sus accesorios.

Cuatro cambios de vía de 5 metros largo.

Gran Premio Exposición Bruselas 1910

WEISE Y MONSKI**BILBAO:**

Ibáñez de Bilbao, letra C.

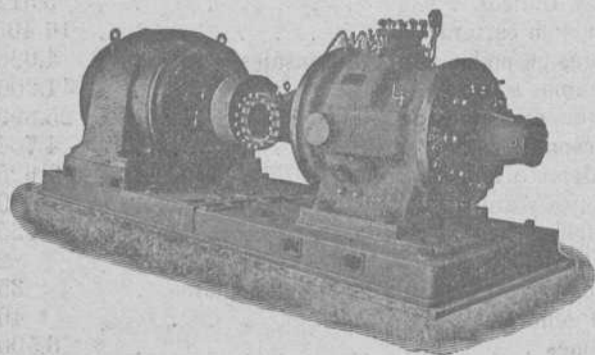
**BOMBAS CENTRIFUGAS**

y de pistón para todos usos

BOMBAS de vapor DUPLEX**COMPRESORES de aire**

Gran Premio Exposición Bruselas 1910

Estadística Minera de España**Año 1910****JAEN**

Minas productivas, 112 —Improductivas, 1.796

Se trataron en las fabricas La Cruz, La Tortilla, San Luis y Santa Bárbara 77.444 toneladas de mineral que produjeron 54.513 de lingote, con un valor de 15.131.800 pesetas y la plata fina obtenida sumó 19.953 con un valor de 1.797.483 pesetas

Hasta ahora casi todo el mineral se trató en los 24 hornos escoceses, en que funde la clase llamada primeras, y las parvas se hacen mezclando 1.000 kilogramos de sulfuros, 200 de albayalde, procedente de la galería de humus, y un 6 por 100 de cal. Marchan con aire caliente, trabajando unos veintitrés días al mes á cuatro horas diarias, y cada pareja de obreros sirve un horno durante las cuatro horas de fundición obteniendo en la jornada de 11 á 12 galápagos ó lingotes, según la clase del mineral, sacando un jornal medio de 3,75 pesetas

La nueva instalación, análoga á la de La Cruz, para tratamiento de segundas, está en período de ensayo, constando sólo de 4 calcinadores y un horno Savelsberg de camisa de agua.

En la fundición San Luis, de los Sres. Figueroa, se trataron 14.000 toneladas de mineral, produciendo 9.000 de plomo, y se han obtenido también 4.531 kilogramos de plata fina; y en la Santa Bárbara, de la Metalúrgica de Linares, como en el año anterior, sólo duró la campaña medio año, en el que se trataron 400 toneladas de mena, que dieron 320 de lingote.

En el grupo minero El Guindo, que está situado en los términos municipales de Baños y La Carolina, á ocho kilómetros al NO. de este último punto, y en donde, sin duda alguna, se explota uno de los filones más ricos del naciente Distrito de La Carolina, se ha instalado durante el pasado año una máquina de extracción accionada por energía eléctrica, destinada para el servicio del pozo situado en la concesión «La Famosa», y que por su importancia, perfecto funcionamiento y aparatos de seguridad de que está dotada, merece especial mención.

LEÓN

Minas productivas, 18.—Improductivas, 823.

Con las preparaciones que continúa ejecutando la Sociedad Hulleras de Sabero y Anexas, ha conseguido aumentar su producción considerablemente.

Las Sociedades Hullera Vasco-Leonesa y Minera Anglo Hispana, aunque en menor importancia que la primera también trabajaron con éxito.

La «Sociedad Anónima Española de Explotaciones Auríferas», con su instalación de la draga Werf Conrad, demostró

la existencia de riqueza media remuneradora en los aluviones del Sil, cerca de Toral de los Vados; aquella plausible iniciativa, que corrió todos los riesgos que sufren las industrias nuevas en su primera implantación, no tuvo el éxito que se esperaba por deficiencias de instalación, que produjeron el decaimiento, y, por fin, la paralización de los trabajos,

Banco del Comercio

SU SITUACIÓN EL DIA 31 DE AGOSTO DE 1912

ACTIVO		Pesetas
Caja y Sucursal del Banco de España		3.243.580,01
Efectos en cartera		6.218.893,73
Valores en poder de corresponsales		3.107.480,61
Préstamos sobre valores		12.341.532,85
Créditos en cuenta corriente con interés		22.215.401,88
Corresponsales deudores		4.117.305,89
Deudores diversos		236.245,11
Gastos generales		31.330,36
TOTAL		51.511.770,44
NOMINALES		
Depósitos en garantía	63.010.079,19	
Id. en custodia	144.465.893,47	215.344.148,91
V., cta. ajena, poder corresp.	7.868.176,25	
TOTAL		266.855.919,35
PASIVO		
Capital		5.000.000,00
Fondo de reserva		1.000.000,00
Cuentas corrientes é Imposiciones		13.063.993,92
Consignaciones voluntarias en efectivo		378.734,66
Imponentes en la Caja de Ahorros		29.719.255,33
Corresponsales acreedores		409.210,17
Acreedores diversos		1.175.954,48
Acreedores por cupones		140.930,64
Acreedores por amortizaciones		33.235,82
Efectos por pagar		78.210,70
Pérdidas y ganancias		512.244,78
TOTAL		51.511.770,44
NOMINALES		
Depositantes de vals. en gía.	63.010.079,19	
Id. de efectos en cust.	144.465.893,47	215.344.148,91
Acred. de v. en poder corresp.	7.868.176,25	
TOTAL		266.855.919,35

V.º B.º: El Presidente de turno del Consejo de Administración, *F. de Echevarría*.—El Director Gerente, *Fernando Echevarría*.—El Contador, *Kustaqio Negrete*.

Si queréis escribir con perfección
varias cartas á la vez, usad la
Máquina de escribir
Underwood



8 Grandes Premios
9.000 Referencias en España

Pidase el Catálogo á Guillermo Trúniger & C.^o : Barcelona : Balmes, 7

En Bilbao: D. MARCOS MUÑOZ Victor, 6.

Banco de San Sebastián

Este moderno Banco va afirmando su situación, y para extender el círculo de sus negocios ha establecido una sucursal en Irún, y se propone su consejo crear otras en la región.

El movimiento de sus negocios ha pasado de 217,62 millones en el segundo semestre de 1911 á 247,58 en el primero del actual año, y los resultados obtenidos por el Banco de San Sebastián van acusando progreso, según puede verse por la comparación de las cifras totales de sus cuentas de pérdidas y ganancias en los tres últimos ejercicios:

	Primer semestre de 1911	Segundo semestre de 1911	Primer semestre de 1912
Productos totales...	129.868,40	150.287,24	175.798,41
Beneficios y gastos.	89.668,93	102.372,11	113.257,01
BENEFICIOS LÍQUIDOS,	40.199,47	47.915,13	62.541,40

Con buen acuerdo ha empezado á formar elementos de reserva, pues de los beneficios líquidos del primer semestre de 1911 destinó 20.000 pesetas á fondo de reserva y 10.000 á amortización y 30.000 y 10.000 á los mismos conceptos, respectivamente, de los del segundo semestre del pasado año. De los que han obtenido en el primer semestre de 1912 ha invertido 20.000 en fondo de reserva y 10.000 en el de amortización y por primera vez ha repartido un dividendo de 2 por 100 semestral al capital desembolsado, aplicándose del resto de los beneficios 1.941'75 pesetas á impuestos y pesetas 599'65 á cuenta nueva.

El capital social es de diez millones; pero sólo 1'50 millones están desembolsados, pues hay 5 millones en cartera y 3'50 en poder de los accionistas; el fondo de reserva es de 75.000 pesetas y el de amortizaciones de 30.000.

La Unión Resinera Española

SOCIEDAD ANÓNIMA.—BILBAO

El Consejo de Administración de esta Sociedad, en su sesión de 28 del mes de Agosto próximo pasado, acordó fijar el día 28 del corriente mes, y hora de las tres y media de su tarde, para celebrar la Junta general ordinaria de Accionistas, en su domicilio social, calle de la Estación, número 5, en Bilbao.

Para justificar el derecho de asistencia á la Junta, los Sres. Accionistas se atemperarán á lo dispuesto y prevenido en los artículos 18, 19 y 20 de los Estatutos sociales.

Bilbao 6 de Septiembre de 1912.—*El Presidente del Consejo de Administración,* EDUARDO COBIÁN.

PUERTO DE CASTRO-URDIALES

Mineral exportado por Castro durante la última semana
(REMITIDO POR LOS SRES. PORTILLO, IBÁÑEZ Y COMPAÑÍA)

BUQUES	DESTINO	Toneladas	CARGADORES
SUMA ANTERIOR...		304.180	
Advance	Newportmon	1.760	Mina Federico
Behera	Glasgow	2.232	N. Seebold
Dalveen	Middlesbro	2.780	Mina Sorpresa
Lucero	Newportmon	989	Mina Federico
Getso	Middlesbro	1.750	Mina Sorpresa
Castro-Alen	Newportmon	2.061	Luis de Ocharan
Prado	Middlesbro	3.450	Mina Sorpresa
TOTAL.		319.200	

TRIGOS Y HARINAS

recibidos en Bilbao Abando durante el mes de Agosto

Trigos.—De Cenicero, toneladas 11; Briones, 140; Haro, 40; Torquemada, 30; Villaquirán, 20; Briviesca, 140; Pancorbo, 40. Total, 421 toneladas.

Harinas.—De Areta, toneladas 9; Logroño, 10; Haro, 20; Mendavia, 40; Medina, 210; Valladolid, 40; Aranda, 20; Frómista, 40; Ororno, 70; Miranda, 100; Manzanos, 20; Gábaro, 250; Vitoria, 48; Villada, 22; Amurco, 40; Nanclares, 20; Total 959 toneladas.

JUNTA SINDICAL DEL COLEGIO DE AGENTES DE CAMBIO Y BOLSA DE BILBAO

Esta Junta Sindical, en sesión del día 31 del pasado ha señalado para la liquidación por diferencias de las operaciones á plazo en curso, de valores admitidos á Contratación oficial en Bolsa, los CAMBIOS MEDIOS siguientes:

ACCIONES DE LA SDAD. MINAS DE CALA.	á 92 %
ID. ID. MINERA DE VILLODRID.	á 92,50 "
ID. ID. HIDROELECTRICA IBERICA.	á 110 "
ID. ID. ANÓNIMA AURRERA.	á 135 "
ID. ID. HIDRAULICA DEL FRESSER,	
1. ^a SERIE.	á 40 "
ID. ID. GENERAL AZUCARERA DE ESPAÑA, PREFERENTES	á 43,50 "
ID. DE LA COMP. ^a DE LOS FERROCARRILES DE LA ROBLA.	á 52 "
ID. ID. DE LOS FERROCARRILES VASCONGADOS.	á 99,75 "
ID. CREDITO DE LA UNIÓN MINERA	á 495 "

Pablo Martínez y Compañía

Ingenieros

Antiguos empleados de JUAN WENZEL Y COMPAÑÍA

MAQUINARIA Y MATERIAL ELECTRICO

Luchana, 2.--Bilbao

Teléfono 1.374

Junta de Obras del Puerto de Bilbao

Recaudación de impuestos durante el mes de Agosto último

IMPORTACION		
Extranjero.	Carbón.	10.760,25
	Escorias de hierro, etc.	576,01
	Carga general.	18.268,39
Cabotaje.....	Carbón.	5.405,59
	Escorias de hierro, etc.	980,47
	Lingote de hierro.	159,01
	Carga general.	932,84
EXPORTACION		
Extranjero.	Mineral de hierro.	124.368,05
	Lingote de hierro.	634,38
	Carga general.	1.231,50
Cabotaje.....	Carbón, escorias de hierro etc.	464,05
	Mineral de hierro.	789,79
	Lingote de hierro.	183,75
	Carga general.	2.069,74

TOTAL PESETAS. 166.823,82

Bilbao, 1.º de Septiembre de 1912.—El Presidente, Ramón de la Sota—El Secretario-Contador, José de Solozabal.

Nuestra Información Consular

Comercio entre España y Rumanía

Los artículos que son objeto de importación y que pueden interesar a nuestros productores, industriales y comerciantes son: toda clase de tejidos de algodón teñidos y estampados (pañetas), bordados de todas clases sobre tejidos de lana, de lino, de cáñamo, de seda; felpas de terciopelo de algodón; tejidos y artículos de punto de lana; lana en bruto; mantas, bufandas, sombreros y gorras de fieltro; pieles curtidas esteras, sedería común. Respecto á vinos, á causa de la tarifa prohibitiva que existe, solo se importan en pequeña cantidad los de Jerez y Málaga, destinados á usos medicinales.

Las conservas alimenticias y en particular las de pescado (por no existir establecimientos importantes de salazón), dan lugar á un gran comercio de importación, no sólo por el gran consumo que de ellos se hace en el país, sino por servir en los puertos para aprovisionar los numerosos buques que los visitan.

También son artículos de importación: el arroz, las naranjas, las mandarinas, los limones, las aceitunas, las pasas, los piñones, las castañas, las avellanas, las almendras y las nueces, el corcho en bruto, los taponés y la papelería también constituyen artículos de importación, aun cuando sus derechos de aduana son muy elevados para favorecer algunas fábricas instaladas recientemente.

Los principales artículos de «entrepôt» son los siguientes: metales y objetos de metal, maderas de construcción, hierro labrado, higos secos, uvas ordinarias, dátiles, arroz, café y aceites.

Constituyen monopolios del Estado los siguientes artículos: tabaco, sal, naipes, papel de cigarrillos, fósforos, pólvora y otras materias explosivas.

(Del Secretario de la Legación en Bucarest, Sr. Marques de Romero de Tejada.)

Banco Guipuzcoano

SU SITUACIÓN EL DÍA 31 DE AGOSTO DE 1912

ACTIVO	Pesetas
Caja y Bancos	2.287.699,21
Corresponsales deudores.	3.082.699,43
Bienes inmuebles.	1.735.549,53
Mobiliario.	10,00
Cartera.	6.987.690,74
Préstamos sobre valores.	385.966,00
Cuentas corrientes de crédito y diversas.	9.335.939,31
Cupones y amortizaciones al cobro.	106.044,00
Gastos generales y sueldos.	34.886,74
Diversas cuentas.	2.358.659,89
Accionistas.	2.000.000,00
TOTAL	28.315.144,85

Nominales

Vres. en poder de Corresponsales 29.936.519,56	
Efectos en depósito 136.154.960,83	166.091.480,39
TOTAL	194.406.625,24

PASIVO

Capital 10.000 Acciones de pesetas 5	5.000.000,00
Fondo de reserva (estatuario).	300.000,00
Segundo fondo de reserva (voluntario).	1.300.000,00
Reserva para inmuebles.	80.000,00
Cuentas corrientes.	14.340.942,68
Consignaciones voluntarias en efectivo.	36.585,50
Imposiciones y Bonos á vencimiento fijo.	2.380.937,26
Corresponsales acreedores.	2.538.612,09
Efectos á pagar.	267.596,00
Cupones, amortizaciones y dividendos á pagar.	187.828,51
Diversas cuentas.	1.677.263,25
Beneficios (remanente).	205.379,56
TOTAL	28.315.144,85

Nominales

Depositantes de vals. en garantía 22.084.982,00	
Idem ídem en custodia. 113.841.478,83	
Acreedores por depósitos necesarios 228.500,00	
Id. valores en poder corresponsals 29.936.519,56	166.091.480,39
TOTAL	194.406.625,24

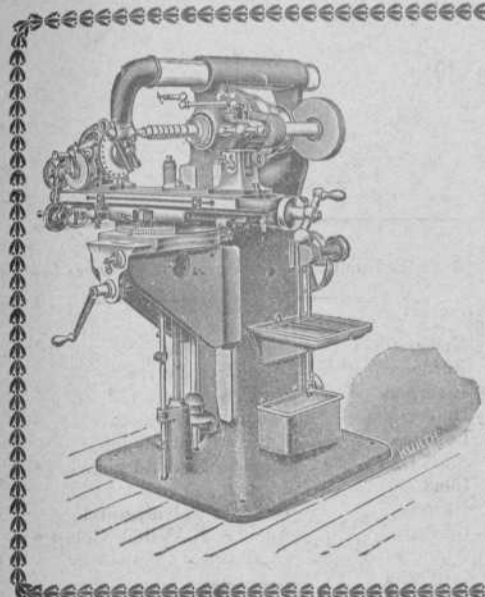

ARCADIO D. de CORCUERA y C.^a

Sucesores de Juan Caballero

Gran Vía, 36

Teléfono 801

Grandes Almacenes de Maquinaria, Herramientas y Accesorios

Máquinas, Herramientas, Accesorios y Materiales para Astilleros, Ferrocarriles, Minas, Fundiciones, Forjas, Talleres de construcción, etc., etc.

Las mayores existencias en ejes comprimidos para transmisiones, sillas, cojinetes de engrase automático, poleas de chapa de hierro y madera, correas, etc., etc.

Precios sin competencia

BOLETIN MINERO

Newcastle on Tyme

4 de Septiembre de 1912

Fletes de mineral

Algiers á Tine Dock, 7/-
 Bilbao á Glasgow, 6/9.
 Idem á Middlesbrough, 7/3
 Idem á Newport, 6/1 1/2.
 Idem á Rotterdam, 6/6.
 Cartagena á Glasgow, 7/9
 Idem á Middlesbrough, 8/-

Fletes de carbones (para hulla por tonelada)

Bilbao	8-6	Villanueva	13-6
Santander	8-6	Palamós	14-0
Barcelona	13-6	San Feliú de Guixols	14-0
Tarragona	12-6		

Precios de carbones en Newcastle

	S. D.	
Hulla de calidad. 1. ^a	á 14-6	toneladas
» de 2. ^a	á 13-6	»
» de 3. ^a	á 12-9	»
Fragua superior.	á 15-6	»
Coke de 1. ^a calidad	á 24-6	»
» de 2. ^a	á 24-0	»
» de 3. ^a	á 23-6	»

PLOMOS.—Hoy los desplatados extranjeros valen de £ 20-10-0 á £ 21-5-0 y los ingleses de £ 21-0-0 á £ 21-10-0 por 1016 kilogramos.—Los argentíferos á £ 21-0-0.

LA PLATA FINA.—Disponible á 31 5/16 peniques.—Entrega á dos meses á 31 1/16 peniques.—Todo por onza inglesa.

Telegramas de los S. es. Chivers y Fraser

Cotización de hierro en Glasgow

Según despachos recibidos por el Círculo Minero de Bilbao

Septiembre	Día	Escocia	Hematites
2	»	64/0	77/9
3	»	64/3	77/9
4	»	64/8	77/9
5	»	65/1	78/6
6	»	65/2	72/7

Mineral de hierro en Bilbao

Campanil 1.^a ton. ing. f. á b. 14 á 15 chelines.— Id. 2.^a 13 á 14.— Rubio 1.^a 14.— Id. 2.^a 12 á 13.— Carbonato 1.^a 15 á 16.— Id. 2.^a 14 á 15.

Precio de carbones españoles

Asturias: granzas lavadas, 16; menudos lavados, secos, 13; idem fragua y para cok, 15; mezclas para gas, 14; sobre vagón en las minas y á bordo en Gijón ó Avilés de 3 á 4 pesetas más, según cargadero; Puertollano: avellanas lavadas, 12 en vagón por contratas; León: Galletas lavadas, 21 pesetas; menudo lavado, 14; sobre vagón; Antracitas de Santibáñez (Palencia): Galletas lavadas, 28 pesetas; granzas idem, 20; Cok en Gijón ó Avilés: 23 á 26; Belmez, primera, 40.

Abonos químicos

NOTA DE PRECIOS DE LAS PRIMERAS MATERIAS PARA ABONOS DE LA CASA OTTO MEDEM, VALENCIA-BARCELONA-SEVILLA-BILBAO. Superfosfato de cal 10/12 por 100 franco estación. Ptas. 6,50

» » 12/14	—	
» » 13/15	—	
» » 14/16	—	Acido fosfórico soluble al agua y citrato en sacos de 100 kilogramos. 7,25
» » 15/17	—	
» » 16/18	—	
» » 18/20	—	8,50
Superfosfato concentrado 43/48 por 100	—	28,00
» » 15 por 100.	—	6,60
Escorias Thomas, 16 »	—	Acido fosfórico total en sacos de 75 kilog. 6,90
marca Estrella. 17 »	—	7,20
» » 18 »	—	7,50
Cloruro potasa 80/85 por 100 pureza en sacos de 100 kgs.	—	26,50
» » » » » » » »	—	
Sulfato » minimum 90 por 100 » » » »	—	30,50
» » 96 » » » »	—	
Polisal potásica 20 por 100 potasa pura » » » »	—	13,50
» » 30 » » » »	—	15,50
Kainita 12,4 por 100 » » » »	—	7,75
Nitrato de sosa 15/16 por 100 azoe en sacos dobles.	—	30,00
Sulfato de amoniaco 24/25 por 100 amoniaco buen gris.	—	40,00
Nitrato de cal 13 por 100 azoe en barriles de 100 kgs.	—	29,00
Cal azoada 18/20 » » » » 200 »	—	28,00
Cianamida 15/16 » en sacos de 100 kilogramos.	—	27,50
Sulfato de hierro en polvo	—	
» » grano.	—	
Azufre precipitado Schloesing.	—	17,00
» » sulfatado Schloesing. { 46 á 50 kgs.	—	24,00
Caldo bordelés en latas de 25 á 50 kilogramos.	—	80,00
» » » 2 » » » »	—	96,00
Pyrslión en barriles de 100 kilogramos.	—	37,50
Sulfato de cobre en barriles de próximamente 250 kgs.	—	70,00

Bo'sa de metales.—Ultimos precios de Londres

TELEGRAMAS DE LOS SRES. THOMAS MORRISON Y COMPAÑIA

	Día 2	Día 3	Día 4	Día 5	Día 6
Cobre.—Standard	79-6-3	78-17-8	78-1-6	79-0-0	78-16-3
» » 3 meses	79-13-9	79-6-3	79-7-0	79-12-6	79-8-9
» » Best Selected	96-00-0	96-00-0	96-00-0	96-00-0	96-00-0
Estaño del Estrecho.	214-5-0	211-05-0	217-00-0	217-10-0	215-00-0
» » 3 meses	218-00-0	209-00-0	214-00-0	215-05-0	215-10-0
» » Ingleses.—Lingotes	218-00-0	214-00-0	220-00-0	221-00-0	220-00-0
» » —Barritas	218-00-0	215-00-0	221-00-0	221-00-0	221-00-0
Plomo Espa. hol.	20-00-0	19-15-0	21-10-0	21-16-3	22-00-0
Hierro.—Escocés.—Warrant	70/01	76/01	70/07	71/00	68/07
» » Middlesbro	64/0	64/01	64/07	65/00	65/07
» » Hematites	77/09	77/09	77/09	78/06	77/09
Acciones Rio-Tinto	81-17-6	81-12-6	81-5-0	81-2-6	80-17-6
» » Tharsis	6-15-9	6-12-6	6-15-0	6-15-0	6-12-6
Plata	25-00/00	25-7/8	28-15/16	28-7/8	28-13/16
Esterior Español	92/00	92-1/16	92-1/16	92-1/16	92/10
Cambio á 3 m/f.	99-0/0	99-0/0	99-0/0	99-0/0	99-0/0
Regulo de antimonio	28-00-0	28-00-0	28-00-0	28-00-0	28-00-0

Buques entrados desde el 30 de Agosto al 6 de Septiembre de 1912

IMPORTACION

Núm. de orden	Día	Pabellón	Nombre del buque	Tons. de reg.	CAPITAN	Kilogramos de carbón	Kilogr. de bacalao	Kilogramos de carga total	Procedencia	Consignatario ó corredor
					SUMAS ANTERIORES.	322742950	9179892	410474659		
1121	31	Español	Oiz-Mendi	1312	Q. Uralde	1875365	»	1875365	Newcastle	Sota y Aznar
1122	»	Uruguayo	Rafael	1480	J. Galdona	»	»	»	Burdeos	Miguel P. Ferrer
1123	»	Español	Rita	716	A. Beitia	»	165612	813508	Liverpool	Real de Asúa y C. ^a
1124	1	Francés	San Martin	759	J. Berquin	»	»	234292	Dunkerque	Federico L. Dubus
1125	»	Inglés	Beacon Grange	2752	W. Keslake	»	»	»	Londres	Eduardo Salvidegoitia
1126	»	»	Georgia	751	E. Gerrard	»	»	»	S. Nazaire	Agencia J. Wild y Comp. ^a
1127	»	»	Gregynog	1947	A. Way	»	»	»	Idem	Idem
1128	1	Noruego	Knarwater	1012	A. E. Kildahe	»	»	»	Bayona	Eduardo Salvidegoitia
1129	»	Inglés	Alaska	1247	F. Hobbs	»	»	»	Burdeos	Agencia J. Wild y Comp. ^a
1130	»	Alemán	Kronos	543	H. Reimers	»	»	571619	Amberes	C. Hoppe y Compañía
1131	»	Inglés	Duwsland	1245	H. J. Smith	»	»	»	Cowern	José Leal
1132	»	Noruego	Monarch	813	A. Pedersen	»	»	»	La Rochelle	Agencia J. Wild y Comp. ^a
1133	»	Inglés	Trelyon	1990	J. Evans	»	»	»	Rosario Sta Fé	C. Hoppe y Compañía
1134	»	Español	Biak-Bat	1293	J. M. Argacha	»	»	»	Burdeos	Martyn, Martyn y Comp. ^a
1135	»	Uruguayo	Bernabé	1433	M. Tribisarrope	»	»	»	La Pallice	Miguel P. Ferrer
1136	»	Español	Ganekogorta-Mendi	1757	H. Gallarza	»	»	»	S. Nazaire	Agencia J. Wild y Comp. ^a
1137	»	»	Santanderino	1993	F. Bilbao	»	»	»	Liverpool	Atanasio Aréizaga
1138	2	»	Somorrostro	980	J. Usparicha	2501112	»	2501112	Newcastle	Sota y Aznar
1139	3	Sueco	Skane	998	A. M. Walberg	»	»	1996000	Nederkalix	Miguel P. Ferrer
1140	4	Alemán	Ajax	428	J. Janzen	»	»	1002326	Amberes	C. Hoppe y Compañía
1141	»	Noruego	Segovia	873	H. O. Hansen	»	386503	402113	Bergen y otros	Andrés Amland
1142	»	Alemán	Dr Adolf Schmidt	1238	G. Breckwoldt	»	»	»	Rotterdam	Erhardt y Compañía
1143	»	»	Santa Cruz	3718	A. Reknagel	»	»	»	Hamburgo	Eduardo Salvidegoitia
1144	»	Español	Cabo Corona	999	P. Alsina	»	»	58678	Marsella	Bergé y Compañía
1145	»	Belga	Cockerill	1462	V. Potoliege	»	»	»	Burdeos	Chavarri y Compañía
1146	5	Español	María del Carmen	62	J. Avello	»	»	33971	Colón y escalas	Francisco García
1147	»	»	María Clotilde	30	B. López	»	»	6368	Veracruz	Idem
1148	»	»	Katalin	76	C. Cortázar	»	»	116425	Bayona	Atanasio Aréizaga
1149	»	»	Manu	1340	B. Arbeza	»	»	»	Burdeos	Hijos de Astigarraga
1150	»	Inglés	Gravina	749	J. T. Salmon	»	»	258586	Londres y Ambs.	H. de Azqueta
1151	»	Español	Alemania	1255	B. Arrasate	2711369	»	3025512	Newcastle	Sota y Aznar
1152	»	»	Goya	764	L. Arias	»	»	223123	Amberes	H. de Azqueta
1153	6	Inglés	Cairo	1021	J. G. Hill	»	»	»	S. Nazaire	Jose Leal
					TOTALES.	329830796	9732007	453593660		

CABOTAJE

Núm. de ord.	Día	Aparejo	Nombre del buque	Tons. de reg.	CAPITAN	Kilogramos de carbón	Kilogr. de cemento	Kilogr. de vino	Kilogramos de carga total	Procedencia	Consignatario ó corredor
					S. ANTERIORES.	213923311	2859060	11457831	276400846		
1030	31	Vapor	Mosquitera	99	J. Cancio	175080	»	»	175080	Gijón	Ignacio Abaitua
1031	»	»	Barby	1599	A. Walter	»	»	»	»	Tenerife	José Leal
1032	»	Balandra	María Luisa	66	J. Arrinda	»	»	»	150080	Gijón	J. S. de Otazua
1033	»	Vapor	Jovellanos	268	G. Navarro	520000	»	»	520000	Idem	Ignacio Abaitua
1034	»	»	Transporter	867	E. Newton	»	»	»	»	»	Martyn, Martyn y C. ^a
1035	»	Pailebot	Hector	54	L. Goyenechea	»	»	18000	»	Castro Urdiales	J. S. de Otazua
1036	1	Vapor	Duro	483	J. V. Prida	967000	»	»	967000	Gijón	Aznar y Compañía
1037	»	»	Lázaro	277	M. Medio	440000	»	»	440000	Idem	Ulpiano Torre
1038	»	Balandra	Simón	28	E. Anduiza	»	»	»	»	Bermeo	E. de Arriaga y Comp. ^a
1039	2	Vapor	Duma	109	S. Saitua	208070	»	»	208070	Gijón	Carlos Maruri
1040	»	»	Gldestry	1521	C. Nicholas	»	»	»	»	Coruña	Martyn, Martyn y Comp. ^a
1041	»	»	Cabo Cullera	1506	A. Astorquia	»	»	129839	327476	Barcelona y esc.	Bergé y Compañía
1042	3	»	El Gaitero	69	F. Barturen	»	»	»	2500	Villaviciosa	Carlos Maruri
1043	»	»	Aurora	351	M. Echevarría	970000	»	»	970000	Gijón	J. y J. de Goyoaiga
1044	»	Balandra	izkaya	30	J. Fradua	»	»	»	»	Bermeo	L. Landaburu
1045	»	Vapor	María Magdalena	75	F. Pérez	»	»	»	»	San Sebastián	Francisco García
1046	4	»	Unión Hullera	282	F. N. Junquera	500000	»	»	500000	Gijón	Ignacio Abaitua
1047	»	»	Rosario	342	T. G. Rendueles	740000	»	»	740237	Avilés	J. S. de Otazua
1048	»	»	Kontzesi	95	E. Arrinda	260000	»	»	260000	Idem	Atanasio Aréizaga
1049	»	»	Mosquitera	99	C. Cancio	180006	»	»	180000	Gijón	Ignacio Abaitua
1050	»	»	Aircso	49	F. T. Viña	120000	»	»	120000	Avilés	Restituto de Azqueta
1051	5	»	María Clotilde	30	B. López	»	»	»	1900	Ribadeo	Francisco García
1052	»	»	María del Carmen	62	J. Avello	»	»	»	4130	Avilés	Idem
1053	»	»	Dolores	675	J. G. Rotella	1900000	»	»	190000	Gijón	Aznar y Compañía
1054	6	»	María Pilar	114	F. Aguirre	»	»	»	»	San Sebastián	Francisco García
1055	»	»	García núm. 2	85	H. López	»	»	»	7696	Foz y escalas	Idem
1056	»	»	El Gallo	380	J. Menéndez	784020	»	»	784020	Gijón	Ulpiano Torre
1057	»	»	García núm. 1	47	J. López	»	»	»	6881	Vivero	Francisco García
1058	»	Balandra	San Juan Bautista	23	L. Andonegui	»	»	»	3000	Lequeitio	E. Arriaga y Compañía
					TOTALES.	221687481	2859060	11587670	284686916		

Buques salidos desde el 30 de Agosto al 6 de Septiembre 1912

EXPORTACION

Núm. de ord.	Día	Nombre del buque	Tons de reg.	Kilogs. de mineral	Kilogs. de lingote	Kilogs. de vino común	Kilogs. de carga general	CARGADOR	Destino	Cargadores	NOMBRE DE LA MINA
		S. ANTERIORES		1997418220	18224420	9466495	26154194				
1024	31	Cataluña.....	1834	»	»	239902	83983	Bergé y Compañía	B. Aires	P. Exterior	(23 pasajeros)
1025	»	Mundaka....	1445	3693390	»	»	»	Erhardt y Compañía	Rotterdam	Orconera	Cotos de la Orconera
1026	»	Castle Acre..	1414	3341360	»	»	»	Viuda de B. Otero y C. ^a	Tyne-Dok	Idem	Idem
1027	1	Bacon Grange	2752	»	»	»	»	Félix Iglesias y Compañía	B. Aires.	P. Exterior	(233 pasajeros)
1028	»	Mangara.....	1153	2489860	»	»	»	Martyn, Martyn y Comp.	Glasgow	Galdames	S. Antonio y Trinidad
1029	»	Protean.....	1163	2594320	»	»	»	Edgar J. Turner	Rotterdam	Triano	Lorenza, Julianita y Petronila
1030	2	Rivas.....	1781	3758920	»	1432	515	J. M. de las Rivas	Newcastle	Idem	Unión y Amistosa
1031	3	Pelica.....	1310	3553160	»	251	»	Martyn, Martyn y C. ^a	Newport	Luchana	Precavida
1032	»	Górliz.....	1050	2635670	»	380	»	Gustavo Motschman	Middlesbro	F. Belga	Conchas
1033	»	Santanderino..	1993	»	»	119116	133511	Atanasio Aréizaga	Habana	P. Exterior	(Vía Santander, Coruña y Vigo)
1034	4	San Martín...	759	»	»	»	14160	F. L. Dubus	Dunkerque	Uribitarte	(Vía Castro)
1035	»	S. G. Wolseley.	1477	3248400	»	»	»	Martyn y C. ^a , J. M. Rivas	Middlesbro	Triano	Justa, Triano y Martínez
1036	»	Transporter...	867	2215120	»	»	»	Martyn, Martyn y C. ^a	Barrow	Galdames	Milagros, Catalina y Trinidad
1037	»	Relentless...	1294	3457520	»	»	»	Aznar y Compañía	Cardiff	Orconera	Cotos de la Orconera
1038	»	Albia.....	1473	3696850	»	300	1200	Erhardt y Compañía	Rotterdam	Galdames	Safo y Catalina
1039	»	Dauntless....	1361	3428540	»	»	»	Aznar y Compañía	Cardiff	Orconera	Cotos de la Orconera
1040	»	Alaska.....	1246	2840810	»	250	»	Agencia J. Wild y C. ^a	Glasgow	F. Belga	Conchas
1041	»	Monarch.....	813	1850000	»	220	»	Idem	Middlesbro	T. Aéreo	Primitiva
1042	»	Santa Cruz...	3718	»	»	14461	9691	Edmundo Couto	B. Aires	P. Exterior	(103 pasajeros)
1043	5	Parlby.....	1955	3499460	»	»	»	Ricardo Ortiz	Hartlepool	Triano	Rubia y Ventura
1044	»	Gregynog....	1047	2903050	»	»	»	Agencia J. Wild y C. ^a	Middlesbro	Galdames	Milagros
1045	6	Junio.....	1261	3516340	»	892	525	J. M. Rivas Cory's Trad. ^o	Idem	Triano	Unión Amist. Rub. Dem. S. Ant.
1046	»	Cosme.....	1606	3680880	»	830	305	Echevarrieta y Larrinaga	Rotterdam	Orconera	Parcocha
1047	»	Georgia.....	751	1782400	»	250	»	Agencia J. Wild y Cop. ^a	Glasgow	Indauchu	Abandonada
		TOTALES.		2055304280	18224420	9844779	26398084				

CABOTAJE

Núm. de ord.	Día	Nombre del buque	Tons. de reg.	Kilogs. de mineral	Kilogs. de lingote	Kilogs. de hierro y acero	Kilogs. de hojalata	Kilogs. de tubos	Kilogs. de alambre	Kilogs. de harina	Kilogs. de vino	Kilogs. de carga total	Destino	Cargadores
		S. ANTERIORES.		10404430	13617060	65463769	10 020.170	1773528	1548881	3197311	1460479	142887476		
1067	31	Cabo Oropesa...	909	»	10000	296429	48790	4386	»	24200	1726	888965	Barcelona y esc.	Altos H. y otros
1068	»	Unión Hullera...	202	»	»	»	»	»	»	»	»	»	Gijón	Lastre
1069	»	Galicia.....	146	»	»	»	»	»	»	»	»	150000	Camposancos	S. Min. S. Luis
1070	»	Cataluña.....	1834	»	»	»	»	»	»	»	»	8476	Cádiz	Bergé y Comp.
1071	»	M. ^a Magdalena...	75	»	»	»	»	»	»	»	»	61474	Pasajes y S. Seb.	Varios
1072	1	Mosquitera.....	99	»	»	»	»	»	»	»	»	»	Gijón	Lastre
1073	»	Rosario.....	20	»	»	»	»	»	»	»	»	8000	Lequeitio	E. Arriaga y C. ^a
1074	»	Chorrocha.....	16	»	»	»	»	»	»	1000	2400	9568	Idem	Varios
1075	»	España.....	168	»	»	138940	»	»	»	»	»	156538	Ribadeo y escalas	Idem
1076	»	Cabo La Plata..	1857	»	150000	1287334	167900	23706	18886	»	2472	2109492	Barcelona y esc.	Altos H. y otros
1077	2	Dolores.....	765	»	»	»	»	»	»	»	»	»	Gijón	Lastre
1078	»	Lekeitio.....	1454	»	»	»	»	»	»	»	»	»	Castre Urdiales	Idem
1079	3	San Juan de Dios	28	»	»	»	»	»	»	»	»	30000	Bermeo	E. Arriaga y C. ^a
1080	»	Tritón.....	72	»	»	»	»	»	»	»	»	62000	Coruña	D. Torre
1081	4	Luis.....	125	»	»	»	»	»	»	»	»	»	Requejada	Lastre
1082	»	Unión núm. 2...	20	»	»	»	»	»	»	2000	200	10372	Lequeitio	Varios
1083	»	Duro.....	488	»	»	»	»	»	»	»	»	»	Gijón	Lastre
1084	»	Rita.....	716	»	»	»	»	»	»	»	»	»	Santander	General
1085	»	Jovellanos.....	268	»	»	»	»	»	»	»	»	»	Gijón	Lastre
1086	5	Aurora.....	351	»	»	»	»	»	»	»	»	»	San E. de Pravia	Idem
1087	»	Concha.....	24	»	»	»	»	»	»	10000	2400	19541	Bermeo	Varios
1088	»	Purificación.....	73	145000	»	»	»	»	»	»	»	145000	Gijón	J. G. Borreguero
1089	»	Bizcaya.....	30	»	»	»	»	»	»	2400	5600	15282	Bermeo	Varios
1090	»	Duma.....	109	»	»	»	»	»	»	»	»	»	S. E. de Pravia	Lastre
1091	»	Mosquitera.....	99	»	»	»	»	»	»	»	»	»	Gijón	Idem
1092	6	M. ^a Magdalena...	75	»	»	7157	1400	902	7000	5050	»	166342	Sder. y Gijón	Varios
1093	»	Simón.....	28	»	»	»	»	»	»	5000	3000	18809	Bermeo	Idem
		TOTALES.		10549430	13777060	67193629	10.238.661	1802522	1574767	3246961	1478277	146747335		

Mineral exportado durante la última semana: Para el extranjero, 57.886.060 k. Cabotaje, 145.000 k. Total 58.031.060 k.

MAPEY

MUEBLES & DECORACIÓN

Instalaciones completas de oficinas y despachos particulares

Muebles para escritorios

Proyectos y presupuestos gratis

LA GRAN BRETAÑA

6, ESTACIÓN, 6

Société Générale

CAPITAL: 400 MILLONES DE FRANCO

Sociedad Anónima fundada en 1864

Domicilio social: 54-56, rue de Provence, París

93 SUCURSALES Y AGENCIAS EN PARÍS • 800 EN PROVINCIA • SUCURSALES EN LONDRES

Sociedades filiales en Bélgica, Rusia, Suiza, Alemania y Africa

2.000 CORRESPONSALES BANQUEROS EN EL MUNDO

Sucursal de San Sebastián: 1, Miramar

Principales operaciones

Descuento de Papel Comercial—Cobros sobre España y Extranjero

Bolsa—Conservación especial de títulos, Garantías contra los riesgos de reembolso á la par—Cambio de monedas.

Giros, Mandatos y Cartas de crédito circulares sobre todas las plazas de España y Extranjero.

Anticipos sobre valores.—Alquiler de cajas fuertes para guardar alhajas, documentos, platería y objetos preciosos.

Cuentas corrientes en Pesetas, Francos, Libras esterlinas y Marcos

Intereses que se abonan hasta nuevo aviso en los depósitos de pesetas y francos

A la vista. 2 por 100

A tres meses fijos. . . 2 1/2 por 100

A seis meses. 3 por 100

L EY de Comunicaciones é Industrias Marítimas Nacionales
2.ª Edición Precio UNA peseta
De venta en la imprenta de esta Revista



Información Marítima

Importación

s significa «saos», f «fardos», c «cajas», b «barriles», y las cantidades son kilos, donde no se indique otra cosa.

Buques con carga entrados hasta el 6 de Septiembre de 1912

Vapor español RITA. De Liverpool: 1 pieza 847 maquinaria, T. Morrison y Compañía; 50 piezas 8.542 ruedas, 1 rollo 4.654 cable de acero, Luchana Mining Company; 400 balas 72.575 yute, Power y Echeguren; 1 f. 39 tejidos, 1. Ruiz; 2 c. 71 tejidos, Ceta Hermanos; 1 f. 111 idem, J. R. Moronati; 6 c. 446 jamones, J. Merino; 2 c. 56 accesorios para electricidad, G. Gutierrez; 1 c. 80 felpas, 2 cajas 57 medicina, Guevara y Compañía; 9 s. 475 tornillos y tuercas, Sociedad Franco Belga; 1 b. 149 muelles de acero M. Corral;

9 c. 1.490 muebles y adornos de madera, M. Gaminde; 20 c. 1.087 cloruro de sodio, Barandiarán y Compañía; 2 chapas 92 hierro, 44 atados y 1 b. 2.628 tubos de hierro, Sociedad Española de Construcciones Metálicas; 2 c. 133 frenos vacuum, F. C. Vascongados; 12 cajas 2.032 ferretería, Sociedad Alambres del Oadagua; 3 cajas 503 papel para imprimir, Viuda y Sobrinos de Villar; 20 f. 1.015 bacalao, Hijos de J. E. Rochelt 3 bultos 1.038 caldera de vapor, A. D. de Corcuera y Compañía; 10 f. 645 hules 1 b. 230 herramientas, 5 b. 1.722 limas de acero, 5 c. 1.020 ferretería, Hijos de L. Yohn y Compañía; 1 c. 211 serruchos, 1 c. 96 ferretería, Laburu y Laburu; 271 f. 13.768 bacalao, Diez y Senosiain; 7 f. 1.687 tejidos y alfombras, L. Castillo y Compañía; 1 paquete 1 papel de envolver, 2 c. 134 tejidos, Rica Hermanos; 46 atados, 2.549 acero en barras, 1 caja 18 clichés, Erice y Mariscal; 4 rollos 6.191 fermachine, Altos Hornos de Vizcaya; 1 c. 43 guarniciones para carruajes, Compañía de los F. C. de La Robla; 2 c. 513 ajuar, 1 c. 19 pintura, Consulado Británico; 1 c. 44 tejidos, J. Amann y Compañía; 1 c. 22 peines de acero, S. L. Letona; 70 f. 3.500 bacalao, M. Azaola; 50 f. 2.500 idem, Zabala y Aguirre; 80 f. 4.000 idem, B. Santibañes; 50 s. 3.175 harina, J. Merino; 2 latas 79 yerbicida, F. C. de Galdames; 1 c. 75 moto, L.

YANKE HERMANOS

AGENCIA DE ADUANAS

Comisiones, Consignaciones, Embarques, Seguros marítimos

BILBAO

Sucursales: IRÚN, PASAJES, HENDAYA

TELEGRAMAS: YANKE.—BILBAO

Martin & Pagenstecher

Fábrica de material refractario

Ladrillos refractarios para Hornos Siemens--Martin

Ladrillos de Sílice, de magnesia, etc.

Materiales aluminosos y de grafito

Toberas para Cowpers y Bessemers

Retortas para fábricas de gas

Instalaciones completas de fábrica de gas sistema Martin & Pagenstecher

Pídanse ofertas, catálogos y referencias á nuestro representante:

Urbano Eggenberger

Muelheim a. Rh.

Producción anual: 40.000 toneladas

Bilbao, Ercilla, S. M.

Oca; 94 cascos 2.990 pintura, L. de Otero; 466 viguetas y tablonos 17.749 roble, Compañía de los Ferrocarriles de Santander; 2 c. 188 felpas, 1 paquete 5 papel de embalar, 1 c. 323 tejidos, Hijos de D. Martínez; 4 c. 530 borra de seda, Agencia Central de las Hilaturas; 5 c. 2.597 cabrestante eléctrico, 1 atado 141 hierro ángulo, 1 rollo 84 cable, J. J. Llodio; 40 bultos 2.005 acero, Barbier Hermanos; 1 c. 51 cochecito para niños, F. Salaverri; 1 b. 42 cristalería, A. Cortina; 5 b. 1.055 estaño en barras, R. Rochelt é Hijos; 1 c. 205 tejidos, C. Carrere; 9 b. 2.699 loza y ferretería, L. O. Urbina; 3 piezas 431 caldera, Hijos de A. Cortadi y Compañía; 1 c. 110 tejidos, S. Capa; 1 c. 63 latón labrado, Martínez y Otero; 1 c. 10 material de anuncios, Morgan y Elliot; 948 cascos 7.366 pintura y barniz, 1 c. 69 acero, 1 c. 69 acero en trozos, 14 atados 315 palas, 10 piezas 520 cilindros de hierro, 20 bultos 229 ferretería y loza; 8 c. 1.277 ferretería, 5 c. 264 tacones de goma, 5 b. 100 grasa, 3 rollos 213 alambre de acero, 1 c. 63 sierras circulares, 25 b. 1.070 hules, 32 atados 3.245 chapas de hierro, 8 atados 760 acero, 1 f. 176 cordelería, 1 baúl 150 ropa, A. Conrad y Comp.; 16 c. 7.606 tubos de latón, 83 atados 11.418 tubos de acero, 3 c. 294 camas, 2 b. 119 pasta para pulir, 1 c. 59 latón labrado, R. Talasac; 1 c. 38 válvulas, 2 f. 183 tejidos, 2 c. 126 maquinaria, 10 atados, 363 taladros, 23 barras, 1.137 acero, 1 c. 305 ferretería, 1 c. 229 muebles, 1 c. 259 limas y sierras de acero, 1 c. 119 estaño, 17 piezas 5.035 accesorios para calderas, 40 s. 2.034 amianto en polvo, Yanke Hermanos; 2 c. 420 empaquetadura, Ansoleaga Hermanos; 1 jaula 121 moto, G. Artiach; 1 c. 18 tejidos, P. Pocheville; 614 tubos 36.990 acero, Fábrica de San Francisco; 6 bultos, 13.987 calderas y accesorios, Orconera Iron Ore Company; 40 bultos 9.526 maquinaria, bombas y accesorios, Sheldon, Goenaga y Compañía; 30 f. 1.209 hules, 5 c. 588 ferretería, A. Taubmann; 820 f. 41.212 bacalao, 1 lata 14 pescado, 11 f. 884 nilaza de lino, P. Sabas; 1.967 lingotes 20.300 cobre, 45 bultos 8.785 tranvía aéreo, 1 c. 67 puños de madera, 2.030 s. 101.500 superfosfato de cal, 15 f. 780 pescados secos, 1 c. 46 impermeables, 1 c. 44 hilo de goma, 3 c. 450 jamones, 31 c. 1.549 fieltro para calderas, 345 balas 62.583 yute, 3 b. 749 crisoles de plomagina, 1 b. 353 polvo de goma, 2 b. 295 espuma de mar, 1 c. 495 cadena de acero, 3 c. 358 lustre para suelos, 15 b. 755 aceite lubricante, 3 c. 162 anuncios, 2 c. 44 jabón fino, 1 f. 82 apretadores de lana, 1.321 dueñas 19.551 roble, 100 s. 10.000 maíz, 2 c. 412 quincallería, 2 c. 284 artículos de escritorio, 2 f. 220 hules, 1 c. 89 papel carbón, 25 b. 1.985 manteca 2 c. 48 accesorios para motores 62 b. 12.660 grasa animal, 25 b. 5.796 almágre, 9 rollos 1.596 cable de acero, 21 c. 936 sal, 1 c. 1.066 torno de hierro, 100 inodoros, 1.283 loza, 1 volante 102 hierro, 1 c. 356 piezas de hierro, 16 cascos 12.382 aceite de Palma, 68 b. 53.338 lingotes de hierro, 134 tubos, 6.543 hierro, 80 lingotes 1.031 estaño 431 c. 18.822 hojalata, 288 chapas 38.380 hierro, 94 bultos 8.036 maquinaria y accesorios, 2.012 f. 101.142 bacalao, á la orden.

Vapor francés SAN MARTIN. De *Dunkerque*: 5 c. 552 níquel en lingotes, L. Anduiza; 1 c. 200 placages, G. Escuza; 2 c. 200 hilo de cáñamo, Z. Andrés y Urlézagá; 1 c. 190 cartón amianto, Gartheiz Hermanos, Yermo y Compañía; 60 b. 15.000 greda en polvo, J. M. Arana y Compañía; 3 bultos 204 cables de acero, Amann y Gana; 106 b. 25.125 tierra blanca, Romero, Muñuzuri y Compañía; 37 depósitos; 3.370 hierro, F. L. Dubus; 149 s. 10.309 hilaza de cáñamo, P. Sabas; 170.300 desperdicios de plancha, Banco de Bilbao; 2 cajas 187 productos químicos, Canivell Hermanos; 1 f. 40 tubos de hierro, 3 c. 657 ferretería, 4 c. 820 greda común, 1 bulto 58 portabotellas, Hijos de L. Yohn y Compañía; 103 coronas, 6.098 alambre de acero, 11 paquetes, 362 tubos de cobre, 2 c. 730 planchas de latón, T. Morrison y Compañía.

Vapor alemán KRONOS. De *Amberes*: 300 s. 30.000 maíz, J. García Cazaña; 15 b. 3.764 esmeril en polvo, 579 s. 30.000 tierra, 1.000 s. 50.000 yeso, Cristalería Española; 1 c. 49 maquinaria, 4 cajas 870 cartón, 675 piezas 3.682 tubos acodados, A. Conrad y Compañía; 57 atados 2.856 barras de hierro, Hijos de J. E. Ro-

chelt; 59 idem 3.257 idem, 13 c. 1.218 ferretería, 1 c. 40 relojes, 1 caja 196 mobiliario, 1 bala 107 linoleum, Yanke Hermanos; 6 cajas 364 barniz al aceite, J. Valentin; 3 c. 410 colores preparados, J. M. Arana y Compañía; 25 bultos 3; 296 via portátil, 1 c. 19 grafito, 16 cajas 1.744 tornillos, 1 c. 9 jerinjas de nojalata, 8 c. 959 grapas, 1 caja 79 maquinaria, 2 bultos 110 muelles de acero, 98 ruedas 2.430 acero, Orenstein y Koppel-Arthur-Koppel; 45 bultos 2.070 aparatos de calefacción, Echeandia y Compañía; 1 b. 3.354 tubos de cobre, 240 lingotes 287 510 acero, 275 s. 20.680 tierra molida, Altos Hornos de Vizcaya; 109 b. 5.270 manteca, 37 bultos 739 queso, R. Talasac; 170 bultos 8.043 tubos de hierro, M. Ledoux y Compañía; 6 c. 3.374 maquinaria, La Papelera Española; 1 c. 492 motor, 1 caja 38 reostato, A. Hiescher; 400 tablas 4.500 pino, Compañía de Maderas; 1 c. 185 caucho, J. Pagés; 40 bultos 3.935 colores de ultramar, Canivell Hermanos; 30 b. 1.750 cerveza, Viuda de F. Pérez é Hijos; 5 c. 6.170 lunas pulidas, C. Hoppe y Compañía; 2 cajas 14 aparatos de teléfono, Arbeloa, Goya y Compañía; 18 bultos 4.399 manufacturas de hierro, Orconera Iron Ore Company; 20 jaulas 2.611 pizarras, 30 jaulas 52.330 vidrio grueso, 168 planchas 4.250 madera, 2 b. 400 aceite mineral, 200 s. 10.000 cemento, 75 b. 5.850 manteca, 2 bultos 1.500 piedras de molino, 108 lingotes 5.013 estaño, 14 c. 622 cepos, 3 c. 712 maquinaria agrícola, 6 b. 695 colores preparados, á la orden.

Vapor sueco SKANE. De *Nederkalix*: 23.196 tablas y tablonos, 114.017 vigas de madera de pino, Compañía de Maderas.

Vapor español SOMORROSTRO. De *Newcastle*: 2.501.112 carbón, Altos Hornos de Vizcaya; 23 barras, 4.999 acero, 1 c. 161 bombas y mangueras, Compañía Euskalduna; 2 jaulas 381 motocicletas, L. Arana; 2 c. 53 máquina, Viuda de Onávarri; 4 cascos 4.495 prismas de acero, Junta de Obras del Puerto.

Vapor alemán AJAX. De *Amberes*: 3.000 s. 150.000 superfosfato, Otto Medem; 1 jaula 440 lunas curvadas, 4 c. 4.890 idem pulidas, 30 jaulas 52.840 vidrio grueso, C. Hoppe y Compañía; 3 balas 569 fieltros, 1 c. 800 esmeril en polvo, 400 s. 20.000 yeso, Cristalería Española; 30 c. 1.890 acero en barras, Ogara y Albizu; 8 atados 417 horcas, 9 atados 3.544 palas, 164 atados 10.327 chapas galvanizadas, 5 jaulas 463 aisladores de porcelana, 46 cascos 2.215 colores, 1 c. 53 maquinaria, 5 cajas 1.087 barras y discos de acero, 23 bultos 1.318 ferretería y artículos de hierro y latón, Yanke Hermanos; 154 atados 3.544 hojas, D. Ruiz; 2 tubos 242 hierro, T. Morrison y Compañía; 11 b. 3.129 enlaces de hierro, 244 tubos 16.313 hierro, Sociedad Tubos Forjados; 2 c. 183 artículos de latón, 3 cajas 774 ferretería, 145 tubos 9.037 hierro, M. Ledoux y Compañía; 16 barras 925 acero, 6 c. 901 papel para imprimir, 3 cajas 172 ferretería, A. Taubmann; 2 piezas 121 caldera de hierro, 253 radiadores, 13.357 hierro, 14 bultos 670 hejes, barras y alambre de acero, 2 balas 11 tubos de caucho, 7 c. 795 aceite de bacalao, 2 cajas 101 vaselina, 1 b. 215 aceite de pescado, 25 bultos 3.619 maquinaria, A. Conrad y Compañía; 26 radiadores 311 hierro, Ara Hermanos, Baquero y Compañía; 14 idem 985 idem, Compañía Minera Anglo Hispana; 12 c. 1.139 ferretería, M. y O. Pereda; 5 c. 343 hileras, Alambres del Cadagua; 3.000 atados 72.280 traviesas de acero, 3 c. 1.292 cajas de engrase, Orenstein y Koppel-Arthur Koppel; 375 s. 31.246 tierra molida, Altos Hornos de Vizcaya; 6 b. 1.226 aceite mineral, 1 c. 60 quincallería, E. Lasheras; 3 b. 662 tornillos y ganchos de hierro, Viuda de E. Betsellere y Compañía; 12 piezas 13.500 ejes montados, Chávarri, Petrement y Compañía; 6 c. 2.141 tornillos de hierro, Hijos de L. Yohn y Compañía; 6 cajas 1.883 idem, Hijos de J. E. Rochelt; 150 paquetes 13.300 planchas de madera, Compañía de Maderas; 15 s. 1.000 goma para fundición, J. Deibonille; 9 c. 796 tornillos de hierro, 2 c. 279 ferretería, 1 caja 22 tubos de caucho, 2 c. 148 calena de hierro, 1 c. 29 artículos de acero, Arce y Compañía; 6 piezas 960 chapas de acero, F. Zalvide. 279 lingotes 332.480 acero, 26 s. 2.554 lino peinado, 50 paquetes 3.060 sílex, 1.070 s. 50.000 superfosfato de cal, 2 c. 189 tela, 5 cajas 450 cola gelatina, 99 chapas 5.113 hierro, 65 bultos 14.240 vagonetas,

BODEGAS BILBAINAS

Capital: 6.000 000 de pesetas.

Domicilio social.—BILBAO



La más importante casa española entre las dedicadas al negocio de vinos

Vinos finos de mesa -- Coñac "Faro"

Casas en MADRID = GIJÓN = SEVILLA = BARCELONA

Bodegas de la Sociedad:

Haro—Valdepeñas—Noblejas—Alcázar de San Juan—
 Labastida—Santa Cruz de la Zarza—Alicante—Madrid—
 Bilbao—Huerta—Riela—El Ciego—Monóvar.

Especialidad en vinos de Rioja.—Rioja clarete fino.—
 Rioja blanco fino.—Cepa Borgoña.—Cepa Sauternes.

Gran premio, Exposición Universal de Bruselas 1910

Exportación á todo el mundo



MARCA DEL RIOJA FINO

6 ruedas 58 acero, 3.510 ladrillos refractarios, 10 b. 2.213 grasa, 391 tubos 24.203 hierro y acero, 7 b. 3.161 alambre de hierro, 83 bultos 7.485 vagonetas y vía portátil, 54 atados 1.504 hojas, 14 cajas 1.369 ferretería, 35 b. 6.966 aceite mineral, 400 s. 40.000 maíz, 14 bultos 1.031 maquinaria y accesorios, á la orden.

Exportación

Buques salidos con carga general hasta el 6 de Septiembre de 1912

Vapor inglés CORTES. Para Londres: 292.000 piedra martillada, H. de Azqueta.

Vapor alemán FRANKENWALD. Para Habana: 120 b. 21.201 vino, 1 c. 10 etiquetas, Compañía Vinícola del Norte de España: 700 c. 23.100 conservas, L. Landáburu: 1 c. 23 naipes, A. Conrad y Compañía: 140 b. 19.150 vino, F. Bistuer: 1.250 c. 41.250 conservas, 22 f. 990 alpargatas, E. Couto: 53 f. 4.743 alpargatas, Yanke Hermanos.

Para Tampico: 431 c. 7.867 conservas, Ocharan é Iñigo: 1 caja 95 naipes, A. Moliner: 172 cascos 15.248 vino, 6 c. 300 agua mineral, 1 c. 8 etiquetas, E. Couto.

Para Veracruz: 81 cascos 8.171 vino, 61 c. 1.277 aceite, 31 cajas 1.038 conservas, C. Palacio y Hermanos: 670 cascos 49.586 vino, 10 c. 230 coñac, Bodegas Bilbainas: 1 c. 16 etiquetas, 1 c. 35 chorizos y bacalao, 13 f. 586 aceite, 343 cascos 26.164 vino, Couto: 6 cajas 702 armas de fuego, Quintana Hermanos: 120 c. 4.900 vino, 8 cajas 332 mermeladas, 164 c. 5.518 conservas, L. Landáburu. Pasajeros, 3.

Vapor español BETIS. Para Santos: 250 c. 16.395 pescado en conserva, F. García: 22 cascos 1.550 vino, Viuda é Hijo de J. Iturriagoitia: 51 cascos 4.792 vino, La Vinícola Vizcaina.

Para Buenos Aires: 3 c. 343 revolvers, 7 c. 1.658 cabezas para sifones, 6 c. 1.524 máquinas inyectoras, F. García: 1 c. 113 revolvers, Yanke Hermanos: 93 c. 3.069 conservas, M. de Garavilla é Hijo: 541 c. 23.496 idem, L. Landáburu.

Vapor alemán SANTA ELENA. Para Montevideo: 354 c. 9.425 sidra, C. Maruri: 91 cascos 3.360 vino, M. Hormaechea: 104 barriles 12.399 vino, 31 c. 992 conservas de pescado, E. Couto.

Para Rosario de Santa Fé: 1.272 c. 32.935 sidra, C. Maruri: 56 cajas 3.038 pescado, Legarda Hermanos: 279 c. 14.104 idem, 61 fardos 2.359 alpargatas, 4 c. 1.117 tejidos, E. Couto.

Para Buenos Aires: 90 cascos 14.660 vino, Compañía Vinícola del Norte de España: 2 c. 56 chorizos, 5 c. 287 patatas, 1 c. 33 conservas, Yanke Hermanos: 340 cascos 39.430 vino, Bodegas Bilbainas: 341 cascos 40.411 vino, 12 c. 696 jabón, 1.020 cajas 56.287 conservas, 12 c. 696 jabón común, 57 c. 3.041 stomalix medicinal, 2 cajas 162 dinamógeno, 1 c. 12 purgatina, 1 c. 34 folletos, 1 caja 114 drogas, 40 c. 4.880 sillas, 37 c. 3.722 sartenes, 2 c. 212 armas de fuego, E. Couto: 415 cascos 51.900 vino, M. Bilbao é Hijo: 272 cajas 8.354 conservas, Viuda é Hijos de F. Lumbreras: 2 c. 248 naipes, Viuda de A. Comas: 20 b. 2.400 vino, 2 latas 44 aceite, J. Vildósola. Pasajeros 157.

Vapor inglés PARANA. Para Buenos Aires: 35 c. 3.251 cañería de hierro y latón, C. Maruri: 16 b. 2.080 vino, Bodegas Franco Españolas. Pasajeros 103.

Vapor alemán NIXE. Para Amberes: 334 s. 25050 tortas de coco, M. Castellanos y Compañía: 92 f. 11.013 pieles secas, 167 b. 48.550 plomo viejo, Yanke Hermanos: 500 s. 25.250 tortas de coco, M. Teickner: 2 garrafrones 152 vino, C. Fernández: 9 cascos 1.723 vino, Bodegas Bilbainas: 39 f. 4.312 pieles, E. de Arriaga y Compañía: 23.100 recortes de hojalata, 32 f. 2.880 crin de caballo, 2 c. 344 piezas de latón, C. Hoppe y Compañía: 2 c. 86 efecios personales, M. Sola: 1 b. 275 vino, Viuda é Hijo de J. Iturriagoitia: 40 c. 1.626 conservas, 2 b. 308 vino tinto, 2 b. 244 idem rancio, L. Landáburu.

Vapor español CATALUÑA. Para Santa Cruz de Tenerife: 50 barriles 1.160 vino, Compañía Vinícola del Norte de España: 60 cajas 1.600 sidra, L. Landáburu.

Para Las Palmas: 50 c. 1.570 vino, Compañía Vinícola del Norte de España: 37 c. 2.382 idem, 1 c. 23 coñac, Bodegas Bilbainas.

Para Tanger: 15 c. 660 vino, Compañía Vinícola del Norte de España: 2 b. 520 idem, 1 c. 12 corchos y etiquetas, Bodegas Bilbainas: 321 c. 10.542 conservas, L. Landáburu.

Para Puerto Rico: 7 b. 840 vino, F. García: 15 b. 1.830 idem, 2 cajas 60 chorizos, 225 c. 525 conservas, Bergé y Compañía: 20 cuartas 2.440 vino, Bodegas Bilbainas.

Para Buenos Aires: 1 baúl 50 ropa, R. Talasac: 2 c. 196 revolvers, 3 c. 535 tacos de fieltro, 4 c. 520 escopetas, 1 c. 57 piezas de maquinaria, 28 c. 3.540 sartenes de hierro, 5 c. 514 hachas de acero, Yanke Hermanos: 228 c. 6.662 conservas, 3 c. 458 sartenes de hierro, 5 c. 835 cerrajería, 1.176 cascos 131.965 vino, Bergé y Compañía: 556 cascos 88.908 idem, Bodegas Bilbainas: 2 c. 300 ferretería, M. Vanderhaeghe y Compañía: 32 b. 3.720 vino, 1 b. 270 vinagre, Viuda é Hijo de J. Iturriagoitia: 119 cascos 15.635 vino, La Vinícola Vizcaina: 1.617 c. 50.214 conservas, Trevijano - Hijos: 50 cajas 1.535 conservas de pescado, C. Hoppe y Compañía. Pasajeros 23.

Vapor inglés BEACON GRANGE. Para Montevideo: Pasajeros 7. Para Buenos Aires: Pasajeros 228.

Vapor español SANTANDERINO. Para Habana: 25 b. 2.875 vino, E. Moneo: 125 c. 4.125 conservas, S. Diaz: 10 c. 317 chorizos, 3.685 c. 119.958 conservas, L. Landáburu: 8 c. 1.146 cocinas de hierro, 2 c. 237 escopetas, 14 paquetes 525 accesorios para embotellar, 291 cascos 32.899 vino, A. Aréizaga.

Para Cienfuegos: 130 cascos 19.800 vino, Eguillor, Bernaola y Compañía: 15 b. 1.800 id., D. Padró: 91 cascos 10.465 id., F. Bistuer: 1 c. 36 conservas, 13 fardos 1.144 alpargatas, 2 b. 250 vino blanco, 188 cascos 22.397 vino tinto, A. Aréizaga: 1 c. 23 coñac, 248 cuartas 34.640 vino, Bodegas Bilbainas.

Gabotaje

Buques entrados hasta el día 6 de Septiembre de 1912

Vapor DOLORES. De Gijón: 1.888.000 carbón, Altos Hornos de Vizcaya.

Balandra CHORROCHA. De Leguitio: 2.000 envases, 6.400 pescado, 150 sebo, 200 pieles, E. de Arriaga y Compañía.

Balandra SAN JUAN DE DIOS. De Zumaya: 50.000 ladrillos, á la orden.

Vapor AURORA. De Gijón: 974.000 carbón, Altos Hornos de Vizcaya.

Vapor ESPAÑA. De Gijón: 573 tornillos, Sociedad General de Industria y Comercio: 680 loza, C. Ceverio: 5.515 idem, Hormaza y Sarasúa: 102 tubos de latón, La Papelera Española: 12.962 chapas de hierro, S. Garvisu: 1.800 azúcar, P. Martín y Hermano: 290 envases, 1.310 alambre, V. Miranda: 17.000 hierro en barras, Pradera Hermanos: 5.515 batería y ferretería, Hijos de L. Yohn y Compañía: 1.000 cola, L. Martínez: 6.295 clavazón, Zorrilla Hermanos: 4.955 loza, E. Arrieta: 2.615 idem, S. Cortina: 387 tabaco, Representante de Tabacos.

Transbordo del «Pepita.» De Barcelona: 8.000 yeso, á la orden. De Valencia: 440 azulejos, Fatrás Hermanos: 14.400 idem, á la orden.

De Cartagena: 690 vidrio hueco, F. López.

De Aguilas: 2.300 azufre, 4.600 esparto obrado, á la orden.

De Motril: 1.500 azúcar, J. C. Urbarri: 1.500 idem, J. Amann y Compañía.

De Salobreña: 24.100 azúcar, Basterra é Hijos.

De Cádiz: 1.200 amoniaco, Barandiarán y Compañía.

De *Vigo*: 750 bidones, Compañía de Alcoholes: 600 sardinas, B. Alonso.

De *Coruña*: 100 escobas, J. Regoldua: 333 tejidos, á la orden. Transbordo del vapor «Dolores.» De *Valencia*: 262 desperdicios de latón, Earle Bourne y Compañía.

De *Cartagena*: 276 vidrio hueco, S. Cortina. De *Coruña*: 160 redes, Sociedad Vasco Gallega: 1.000 tejidos, 207 conservas, á la orden.

Pailebot LEQUEITIO. De *Castro Urdiales*: 80.000 tierra, Altos Hornos de Vizcaya, Vapor UNION HULLERA. De *Gijón*: 499.490 carbón, La Basconia.

Balandra MARIA LUISA. De *Gijón*: 150.080 ladrillos, Sociedad Francesa de Hornos de Cok.

Vapor MOSQUITERA. De *Gijón*: 175.080 carbón, Talleres de Deusto.

Pailebot motor HECTOR. De *Castro-Urdiales*: 18.000 hierro viejo, á la orden.

Vapor DUMA. De *Gijón*: 208.070 carbón, á la orden.

Vapor LAZARO. De *Gijón*: 440.000 carbón, Societé des Verre-ries Espagnoles.

Vapor DURO. De *Gijón*: 967.000 carbón, Altos H. de Vizcaya. Vapor JOVELLANOS. De *Gijón*: 520.000 carbón, La Basconia.

Vapor CABO CULLERA. De *Barcelona*: 5.520 azúcar, V. Uri-güen: 6.230 hilados, Agencia Central de las Hilaturas: 2.300 aceite, Vacuum Oil Company: 354 básculas, Ferrocarriles Vascongados: 2.129 tejidos, Bergé y Compañía: 69.312 varios, á la orden.

De *Valencia*: 2.500 arroz, F. Lasa: 7.000 arroz, 1.800 harina de idem, 8.000 salvado, 260 sacos, á la orden.

De *Alicante*: 147 fundas de paja, Rica Hermanos: 6.300 vino, Hijos de S. Olalde: 105.100 idem, á la orden.

De *Málaga*: 3.000 azúcar, J. J. Diaz de Gamarra: 7400 azúcar, Cooperativa Cívico Militar: 10.595 railes, Gracia y Compañía: 138 esencias, Barandiarán y Compañía.

De *Sevilla*: 4.760 piezas de hierro, Compañía Singer: 18.302 vino, Bodegas Bilbainas: 10.320 habas, J. Silva: 626 aceitunas, E. Pérez: 800 aceite, 22.000 habas, 200 maíz, 878 aceitunas, á la orden.

De *Vigo*: 750 bidones, Compañía de Alcoholes: 400 hierro, 11.860 tablilla aserrada, á la orden.

De *Villagarcía*: 1.000 huevos, 250 conservas, á la orden.

De *Coruña*: 1.891 papel de fumar, Representante de Tabacos: 540 envases, 14.890 tablilla aserrada, á la orden.

Vapor AURORA. De *San Esteban de Pravia*: 970.000 carbón, Altos Hornos de Vizcaya.

Vapor EL GAITERO. De *Villaviciosa*: 2.500 sidra, C. Maruri.

Vapor MARIA CLOTILDE. De *Ribadeo*: 200 envases, 1.700 tablilla aserrada, á la orden.

Vapor MARIA DEL CARMEN. De *Avilés*: 2.800 madera, Castro y Compañía: 1.330 idem, Compañía de Maderas.

Vapor ROSARIO. De *Gijón*: 740.000 carbón, Dubois y Compañía: 237 manzanas, á la orden.

Cabotaje

Buques salidos hasta el día 6 de Septiembre de 1912

Vapor MARIA GERTRUDIS. Para *Gijón*: 800 vino, D. Padró; 2.400 garbanzos, 204 bacalao, J. M. Carrasco; 4.600 garbanzos, Acle Hermano; 250 legía líquida, E. Sahún; 110 cadenas de hierro, Yanke Hermanos.

Para *Avilés*: 303 garbanzos, 204 bacalao, Diez y Senosiain.

Para *Luarca*: 102 bacalao, J. M. Carrasco; 2.500 centeno, F. García; 714 bacalao; 450 raba, Diez y Senosiain.

Para *Navia*: 200 garbanzos, J. M. Carrasco; 750 raba, Diez y Senosiain.

Para *Ribadeo*: 1.750 avena, F. García; 200 harbanzos, Acle Hermano.

Vapor MARIA CLOTILDE. Para *Avilés*: 200 garbanzos, Rámila Hermanos; 1.050 acero en chapas, Altos Hornos de Vizcaya; 1.040 barricas vacías, Real Compañía Asturiana; 26 quesos, R. Talasac; 252 quesos, Yanke Hermanos; 342 acero fundido, Talleres de Deusto; 500 puertas metálicas, 2.300 cocinas de hierro, 95 cerveza, F. García.

Para *Luarca*: 2.000 harina, J. M. González; 775 vino, M. Rivero; 1.725 avena, 5.000 harina, 145 cocinas de hierro, 120 uvas, F. García.

Para *Tapia*: 10.500 acero en carriles y eclises, Altos Hornos de Vizcaya; 300 herramientas, Elorza é Hijo; 10.000 harina, Sociedad Harino-Panadera; 125 bujías, J. J. Diaz de Gamarra; 418 aceite de linaza, Azaola y Compañía.

Para *Ribadeo*: 8.550 acero en carriles y chapas, Altos Hornos de Vizcaya; 360 herramientas, Elorza é Hijo; 40.000 abono mineral, Otto Medem; 51 bacalao, 101 garbanzos, Diez y Senosiain; 1.100 harina, 2.610 harina, 210 salvado, 2.000 maíz, Ugalde y Compañía; 115 tubos, R. Rochel é Hijos; 785 hierro y acero en barras, 1.750 calabrotos, 350 aceite mineral, 216 aceite de lino, 1 impresos, F. García.

Balandra BIZKAYA. Para *Bermeo*: 853 licores, A. Arrarte; 61

cacao, 239 café, 1.196 azúcar, 57 chocolate, 26 almendra, Hijos de Zuricalday; 2.300 harina, 1.960 salvado, 160 jabón, 250 madera, 6.400 vino, 600 yeso, 700 tejas de barro, 1.600 raba, 150 gasolina, 150 bacalao, 345 varios, J. Gradua.

Balandra SAN JUAN BAUTISTA. Para *Lequeitio*: 61 licores, Sucesores de P. Pomés; 71 cacao, 26 café, 9 canela 595 azúcar, Hijos de Zuricalday; 10.000 harina, 1.800 salvado, 980 habas, 1.500 vino, 200 aceite de oliva, 150 jabón, 70 petroleo, L. Andonegui; 650 licores, Testamentaria de E. Uralde.

Balandra SIMON. Para *Bermeo*: 101 café, J. J. Diaz Gamarra; 776 licores, A. de Arrarte; 723 azúcar, Hijos de Zuricalday; 1.647 azúcar, L. de Salcedo; 5.000 harina, 1.200 salvado, 200 maíz, 100 arroz, 240 habas, 200 alubias, 240 cerveza, 120 loza, 600 aceite de oliva, 300 vino generoso, 500 jabón, 160 legía, 7.500 vino, 100 papel, 100 flejes de hierro, 105 petroleo, 400 yeso, 250 bacalao, 200 tablillas de pino, 220 varios, E. Anduiza.

Vapor MARIA CRUZ. Para *Gijón*: 20.000 piedra caliza, Mármoles del Norte de España; 8.141 papel para imprimir, La Papelera Española; 1.375 acero en chapas, Fábrica de San Francisco; 10.006 lingote de plomo, J. Ormazabal y Cia.; 350 camas de hierro, La Cámara Española; 858 conservas, J. M. Carrasco; 1.100 colores, 250 tierra roja, 160 masilla, 525 minio, Romero, Muñuzuri y Cia.; 50 tasajo, 2.100 garbanzos, Acle Hermano; 123 confitura, F. Irigoyen; 385 tubos de hierro, Sociedad Tubos Forjados; 95 chapas de cobre, Pradera Hermanos y Compañía; 7.895 chapa de hierro, La Basconia; 1.425 jabón, M. Castellanos y Compañía; 600 arroz, Circulo de la Unión Mercantil; 200 garbanzos, Rámila Hermanos; 50 bacalao, Acle Hermano, 481 cadenas de hierro, L. Arenaza; 6.800 brea mineral, 5.400 cocinas de hierro y maquinaria, 300 inodoros de barro, 65 tasajo, 400 chapas de latón, 5.050 garbanzos, 6.600 legía líquida, 2.000 tubos, 900 oxígeno, 600 cajas vacías, F. García.

Para *Avilés*: 10.350 papel de envolver, Sociedad General de Industria y Comercio; 202 garbanzos, 1.200 raba, Diez y Senosiain; 105 herramientas, 550 cordelería, 120 aceite mineral, 317 varios, L. de Otero; 600 garbanzos, J. Padró.

Para *Ribadeo*: 408 acero en barras, Yanke Hermanos; 30.000 cemento, 60 tejidos, F. García.

Para *Vivero*: 75 pintura, F. García; 640 palas, La Basconia.

Vapor BETIS. Para *Cádiz*: 1.050 vino, Compañía Vinicola del Norte de España.

Vapor CABO OROPESA. Para *Santander*: 11.398 acero en barras, chapas y vigas, Altos Hornos de Vizcaya; 12.280 hierro en barras, Sociedad Santa Ana de Bolueta; 1.360 clavazón de hierro, F. L. Dubus; 370 papel de empaques, L. Landaluce; 6.020 hierro en chapas, Fábrica de San Francisco.

Para *Ferrol*: 383 quesos, R. Talasac; 133 hilados, Agencia Central de las Hilaturas; 760 baldosas, Sunyer y Compañía; 520 vino, D. Padró; 499 licores, Sucesores de P. Pomés; 200 garbanzos, 200 alubias, J. Padró, 253 bolsos y papel de envolver, A. Allende; 37.987 grúas, E. Ansuátegui; 1.116 acero, Talleres de Deusto; 170 tela de esmeril, Amann y Gana; 862 salvado, 1.000 harina, E. Coste y Vildósola é Hijo; 1.521 remaches de hierro, Pradera Hermanos y Compañía; 500 bolsas y papel de envolver, Hijos de Amuriza y Compañía; 260 vino, F. Bistuer; 100 equipaje, L. González; 465 sartenes, Bergé y Compañía.

Para *Coruña*: 131 quesos, Yanke Hermanos; 667 hilados, Agencia Central de las Hilaturas; 1.190 barras de hierro, 800 herramientas, Elorza é Hijo; 2.800 baldosas, Sunyer y Compañía; 3.050 hojalata, R. Rochel é Hijos; 11.800 hierro en barras, Sociedad Santa Ana de Bolueta, 55 queso, I. Lasaga; 200 clavazón de hierro, F. L. Dubus; 2.783 maquinaria, Gracia y Compañía; 1.230 clavos de hierro, F. Echevarría é Hijos; 3.202 papel de empaques, L. Landaluce; 1.400 garbanzos, V. Zapatero; 315 achicoria, J. Zameza; 281 bolsos de papel, Viuda de A. Allende; 31 tasajo, 100 bacalao, Acle Hermano; 2.450 papel para imprimir, La Papelera Española; 1.000 garbanzos, Greaves y Arbaiza; 300 bolsos de papel, R. Coca; 840 baldosas, Arriandiaga, Linaza y Compañía; 1.052 cisternas, O. Jortázar; 46 coñac, 120 vino, Bodegas Bilbainas; 520 vino, D. Padró; 200 harina, 174 harinilla, 525 salvado, Ugalde y Compañía; 16.211 alcohol, La Compañía de Alcoholes; 3.159 tubos de hierro, Sociedad Tubos Forjados; 6.345 cubos galvanizados. La Basconia; 712 ferreteria, Bergé y Compañía; 13 libros, Eléxpuru Hermanos; 112 puertas metálicas, Hijos de Muguruza; 2.500 garbanzos, Viuda de J. Velasco; 5.030 cubos y baños de hierro galvanizado, 15.540 hojalata, 4.284 hierro y acero en barras y vigas, Altos Hornos de Vizcaya.

Para *Villagarcía*: 240 hilados, Agencia Central de las Hilaturas; 3.080 azúcar, Sociedad General Azucarera de España; 5.950 hojalata, R. Rochel é Hijos; 7.700 hierro en barras, Sociedad Santa Ana de Bolueta; 1.285 clavazón de hierro, F. L. Dubus; 84 fundido moldeado, Sagardui-Hijos; 1.125 legía en botellas, Agencia Casamitjans; 297 quesos, Yanke Hermanos; 250 bacalao, Acle Hermano; 560 clavazón de hierro, D. Ruiz; 3.450 salvado, 3.000 harina, E. Coste y Vildósola é Hijo; 900 garbanzos, E. L. San José; 1.100 idem, Greaves y Arbaiza; 2.600 papel de envolver, Hijos de Amuriza y Compañía; 975 vidrio plano, A. Deprit; 1.227 tubos de hierro, Tubos Forjados; 4.770 hojalata, Altos Hornos de Vizcaya; 40 baúl ropas, G. González.

Para *Vigo*: 1.384 cigarillos, Fábrica de Tabacos; 1.013 hilados, Agencia Central de las Hilaturas; 1.600 clavos de hierro, F. Echevarría é Hijos; 3.400 clavos de hierro, Alambres del Cadagua; 2.470

hojalata, 100 alambre de hierro, R. Rochelt é Hijos; 1.700 bolsas, R. Coca; 2.150 camas de hierro, M. Ibañez; 2.450 clavazón de hierro, E. L. Dubus; 62 crisoles de plumbagina, Amann y Gana; 200 garbanzos, 100 bacalao, Acle Hermano; 3.000 harina, E. Coste y Vildósola é Hijo; 4.051 hierro, Thomas Morrison y Compañía; 256 soportes de hierro, 111 clavillo de latón, Pradera Hermanos y Compañía; 10.000 harina, Ugalde y Compañía; 205 aceite mineral, Vacuum Oil Company; 828 ferreteria, Bergé y Compañía; 1.375 hierro en chapas, Fábrica de San Francisco; cubos y baños galvanizados, 14.000 hojalata, 28.913 hierro y acero en barras, vigas y carriles, Altos Hornos de Vizcaya; 170 acero, Talleres de Deusto.

Para *Huelva*: 1.036 aceite de oliva, 190 aceite mineral, 110 ferreteria, 9 secante en polvo, 6.561 tirafondos, Bergé y Compañía; 1.385 acero, Talleres de Deusto; 1.100 pipería, Testamentaria de E. Uralde; 26.400 hierro en barras, Sociedad Santa Ana de Bolueta; 1.000 harina, E. Coste y Vildósola é Hijo; 610 papel para imprimir, La Papelera Española; 250 papel, R. Coca; 1.950 pipería, F. Hidalgo; 260 vino, Bodegas Bilbainas; 682 alcohol, La Compañía de Alcoholes; 17.697 hierro en chapas y vigas, Fábrica de San Francisco; 3.010 hojalata, 34.692 acero en chapas, Altos Hornos de Vizcaya.

Para *Bonanza*: 1.000 harina de trigo, E. Coste y Vildósola é Hijo.

Para *Cádiz*: 4.102 papel de empaques, L. Landaluze; 2.500 harina, E. Coste y Vildósola é Hijo; 3.003 papel para envolver, La Papelera Española; 1.200 garbanzos, E. L. San José; 300 papel, La Vasco Alemana; 6.000 harina, Ugalde y Compañía; 151 sopertes de hierro, Bergé y Compañía.

Para *Algeciras*: 533 calderería de hierro, Yanke Hermanos; 268 sartenes de hierro, Bergé y Compañía.

Para *Alicante*: 2.551 hierro forjado y cadenas de hierro, Yanke Hermanos; 825 papel de imprimir, La Papelera Española; 1.900 garbanzos, E. L. San José; 840 aceite mineral, L. de Otero; 26.350 hierro en vigas, Fábrica San Francisco; 10.000 hierro colado en lingotes, Altos Hornos de Vizcaya.

Para *Cartagena*: 29.421 calderas y accesorios, E. Ansuátegui; 490 herramientas de hierro, Elorza é Hijo; 57.305 hierro y acero en barras y vigas, Altos Hornos de Vizcaya; 1.065 caldera, Sociedad General de Industria y Comercio; 280 papel para imprimir, La Papelera Española; 828 placas giratorias, 306 tornillos de hierro, Orenstein y Koppel-Arthur Koppel; 175 acero, Talleres de Deusto.

Para *Alicante*: 330.000 acero en carriles y eclises, Altos Hornos de Vizcaya.

Para *Tarragona*: 23.902 hierro y acero en chapas, barras y vigas, Altos Hornos de Vizcaya; 1.380 clavazón, F. L. Dubus; 1.680 clavos, Central Internacional.

Vapor GALICIA. Para *Camposancos*: 150.000 carbón, Sociedad Minera San Luis.

Vapor CATALUÑA. Para *Cádiz*: 6.200 conservas, F. García; 2.000 agua mineral, Bergé y Compañía.

Balandra ROSARIO. Para *Lequeitio*: 4.000 carbón, 4.000 tablillas de pino, J. Urrosolo.

Balandra CHORROCHA. Para *Lequeitio*: 60 licores, Viuda é Hijos de A. Zubillaga; 442 licores, A. Arrarte; 50 aguardiente, 73 aceite de oliva, 57 jabón, Testamentaria de E. Uralde; 20 alcohol, Viuda de Linaza; 20 alcohol 80 aceite de oliva, Herederos de Abaitua Hermanos; 2.406 vino, 320 jabón, 1.600 hojalata, 1.280 salvado, 1.000 harina, 1.000 habas, 800 maíz, 180 cuerda de cáñamo, 100 bacalao, 80 varios, F. Aranzamendi.

Balandra SAN JUAN DE DIOS. Para *Bermeo*: 30.000 carbón, F. Urbieta.

Pailebot TRITON. Para *Coruña*: 62.000 yeso: Jesus Neira.

Vapor CABO LA PLATA. Para *Santander*: 6.200 hojalata, Altos Hornos de Vizcaya; 2.850 hierro laminado, La Basconia; 10.295 hierro en chapas, Fábrica de San Francisco.

Para *Sevilla*: 2.050 palas de hierro, Elorza é Hijo; 167 aceite mineral, 13 sebo fundido, 117 ferreteria, 7 secante en polvo, Bergé y Compañía; 1.629 papel de liar y empaques, L. Landaluze; 1.010 garbanzos, Hijos de G. Escudero; 300 garbanzos, V. Zapatero; 1.010 garbanzos, V. Uriguen; 500 pasta de tierra, Martínez y Otero; 20.000 lingote, 45.668 vigas, barras y chapas de hierro, Fábrica de San Francisco; 13.300 hierro en rejas y barras, Sociedad Santa Ana de Bolueta; 2.200 garbanzos, J. M. Carrasco; 674 alcohol, La Compañía de Alcoholes; 500 barriles vacíos, J. Padró; 39.296 tubos y piezas de grés, Viuda é Hijos de L. Castillo; 4.455 clavazón, F. L. Dubus; 5.700 pipería, Viuda é Hijos de A. Zubillaga; 7.438 tubo de hierro y chapeado, Earle Bourne y Compañía; 312 pipería, Acle Hermano; 10.570 hierro y herraduras, E. Ortiz; 27.012 papel para envolver, La Papelera Española; 900 E. Coyes de madera, Hijos de Escós; 4.200 clavazón de hierro, Central Internacional; 650 hojalata, R. Rochelt é Hijos; 593 hierro manufacturado y cadenas, Yanke Hermanos; 791 papel de lija, Sociedad Productos para Pulimentos; 41.310 hierro laminado y chapas de hierro, 12.000 hojalata, La Basconia; 2.700 pipería, Olavarria de Usobiaga; 4.200 acero fundido, Talleres de Deusto; 68.250 hojalata, 133.788 hierro y acero en barras, vigas, chapas, flejes, carriles y eclises, Altos Hornos de Vizcaya.

Para *Málaga*: 960 hierro y herramientas, Elorza é Hijo; 9.564 hierro en barras, Talleres de Deusto; 88 tubos de hierro, M. Ledoux; 200 alubias, 2.000 garbanzos, Acle Hermano; 2.520 remadoux; 200 alubias, 2.000 garbanzos, Acle Hermano; 2.520 remadoux de hierro, 233 clavillo de latón, Pradera Hermanos y Compañía;

2.500 garbanzos, J. Padró; 10.000 zinc en lingotes, Iturribarria O. de Zarate y Compañía; 70 rollos de latón, 196 tubo de hierro, Earle Bourne y Compañía; 8.548 papel para imprimir, La Papelera Española; 750 papel de embalaje, R. Coca; 1.603 rejas de hierro, E. Coste y Vildósola é Hijo; 2.304 cadenas y clavos de hierro, Yanke Hermanos; 2.000 hojalata, 260 palas, La Basconia; 300 pipería, Vicente Miguel; 5.400 flejes de madera, J. A. Artiach; 29.787 hierro en vigas y chapas, Fábrica de San Francisco; 4.343 ferreteria, Bergé y Compañía; 9.850 hojalata, 57.477 hierro en barras, carriles, flejes, chapas y vigas, Altos Hornos de Vizcaya.

Para *Alicante*: 7.200 pipería, A. de Jaureguibeitia; 2.400 idem, J. de Ojembarrera; 272 vino, 3.000 pipería, E. Menchaca; 4.997 papel de liar y empaques, L. Landaluze; 2.850 pipería, Arana y Badoza; 2.483 hilaza de yute, Rica Hermanos y Compañía; 816 piezas gres, Viuda é Hijos de L. Castillo; 1.800 pipería, Z. Arana; 2.700 idem, P. de Zamarripa; 3.000 idem, F. Azpilicueta; 1.800 idem, A. Ugalde; 9.585 papel para imprimir y envolver, La Papelera Española; 383 trenza de yute, La Conchita 1.450 clavos de hierro, Central Internacional; 2.268 hierro forjado y cadenas, Yanke Hermanos; 388 clavillo de latón, Pradera Hermanos y Compañía; 510 palas, 1.600 hojalata, La Basconia; 1.700 acero fundido, Talleres de Deusto; 13.700 hojalata, 10.000 hierro colado en lingotes, 99.669 hierro y acero en barras, vigas, chapas, placas y carriles, Altos Hornos de Vizcaya.

Para *Valencia*: 4.941 papel de empaques, L. Landaluze; 2.369 piezas y tubos de hierro, M. Ledoux; 12.151 fleje de acero, Hijos de R. García; 7.893 hilaza de yute, Rica Hermanos y Compañía; 1.300 garbanzos, Acle Hermano; 2.500 garbanzos, J. M. Carrasco; 6.300 garbanzos, Zoilo Andrés y Urdizaga; 14.298 trenza de yute, La Conchita; 272 bidones de hierro, Hijos de Escós; 13.444 clavazón de hierro, F. de Echevarría é Hijos; 7.720 clavos de hierro, Central Internacional; 750 hojalata, R. Rochelt é Hijos; 1.898 hierro forjado y cadenas, Yanke Hermanos; 1.400 alambre de cobre, 278 clavillo de latón, Pradera Hermanos y Compañía; 961 hilaza de yute, Power y Echeguren; 1.200 garbanzos, Greaves y Arbaiza; 1.320 conservas de pescado, H. de Azqueta; 1.000 chapa aplomada, 6.250 hojalata, La Basconia; 2.400 pipería, F. Gastanazatorre; 570 papel, Sociedad Vasco Alemana; 7.242 tubos de hierro, Tubos Forjados; 49.875 hierro en chapas, barras y vigas, Fábrica de San Francisco; 10.900 hojalata, 240.095 hierro y acero en barras y vigas, Altos Hornos de Vizcaya; 925 ferreteria, Bergé y Compañía; 500 pipería, D. Ruiz.

Para *Barcelona*: 100.000 hierro en lingotes, 78.080 vigas, chapas y barras, Fábrica de San Francisco; 138 tubos de hierro, M. Ledoux; 28.270 fleje de acero, Hijos de R. García; 5.987 alambre de hierro, F. L. Dubus; 168 inodoros de barro, Viuda é Hijos de L. Castillo; 1.263 cueros salados, A. Marin; 1.600 pipería, Viuda de Vidaurrázaga é Hijos; 2.366 hierro forjado y cadenas, Yanke Hermanos; 1.375 palanquillas, La Basconia; 13.153 tubos, depósitos y piezas, Sociedad Aurrerá; 600 conservas, Legarda Hermanos; 716 tubos de hierro, Tubos Forjados; 1.060 sacos vacíos, Ezquerria y Egurbide; 4.500 un balandro, Barandiarán y Compañía; 46.350 hojalata, 30.000 hierro colado en lingotes, 394.997 hierro y acero en barras, vigas, chapas, rollos y flejes, Altos Hornos de Vizcaya.

Vapor MARIA MAGDALENA. Para *Santander*: 56 champagne, 33 papel para envolver, 2.700 vino, Compañía Vinícola del Norte de España; 11.500 conservas vegetales, F. García.

Vapor ESPAÑA. Para *Pasajes*: 134.150 acero en octogonales, Altos Hornos de Vizcaya.

Para *Gijón*: 600 ácido clorhídrico, Sociedad General de Industria y Comercio; 5.800 jabón, Tapia y Sobrino; 3.000 raba, Greaves y Arbaiza; 2.720 hierro en barras y flejes, 117 grasa, Urizar y Aldecoa; 565 bolsas y papel, R. Coca; 1.316 papel de liar y empaques; L. Landaluze.

Para *Avilés*: 762 bolsas y papel, R. Coca.

Para *Navia*: 2.475 conservas vegetales, 30 tejidos de algodón, Aznar y Compañía; 1.000 hierro laminado en barras, D. Ruiz; 2.000 garbanzos, 133 bacalao, Greaves y Arbaiza.

Para *Rivadeco*: 300 garbanzos, Acle Hermano; 147 sacos vacíos, Otto Medem.

Para *Moiril*: 333 conservas de pescado, M. Garavilla é Hijo.

Para *Adra*: 1.060 hierro laminado, D. Ruiz.

Balandra CONCHA. Para *Bermeo*: 51 licores, J. de Barañano; 60 licores, Herederos de Abaitua Hermanos; 10.000 harina de trigo, 5.000 yeso, 300 maíz, 340 salvado, 2.400 vino, 100 vidrio, 240 cerveza, 1.050 raba, H. de Azqueta.

Balandra BIZKAYA. Para *Bermeo*: 147 conservas de pescado, R. Talascó; 347 licores, A. Iturraspe; 240 licores, M. Acha; 86 café, J. T. de Uribe; 150 anisado, 20 aguardiente, 22 tomate, 100 garbanzos, Viuda de Linaza; 290 aceite de oliva, 303 azúcar, 202 arroz, 303 garbanzos, 101 maíz, 35 fideos, 18 galletas, Barturen y Arribi; 2.400 harina, 700 salvado, 360 habas, 100 garbanzos, 128 tomate, 360 maíz, 120 legía, 1.000 madera, 320 jabón, 1.000 yeso, 5.600 vino, 400 raba, 200 bacalao, 160 varios, J. Fradua.

Balandra UNION NUM. 2. Para *Lequeitio*: 86 café, 100 garbanzos, S. Martínez y Corjoba; 260 licores, Testamentaria de E. Uralde; 62 licores, M. Acha; 2.000 harina, 960 habas, 200 maíz, 300 garbanzos, 2.000 cemento, 160 tablas usadas, 700 jabón, 200 vino, 200 bacalao, 160 varios, S. Arrasate; 725 azúcar, 104 chocolate, 114 fideo, 101 garbanzos, 188 varios, Angulo y Trabudua; 44 licores, J. Suárez Llaguno; 1.708 azúcar, L. de Salcedo.

EXPORTACIÓN DE VINOS DE RIOJA. FRANCISCO BISTUER.-BILBAO

Uribarri, Ruiz y C. -- Fábrica de Jarcia PLAZUELA

Cuerdas de Abacá, Manila, Sisal, Nueva Celandia

Cañamos en blanco y alquitranados para la marina, talleres, ferrocarriles, minas, etcétera, y todo

DE DEUSTO

TELÉFONO 201

IBARRA Y COMPAÑÍA
ANTES
COMPAÑIA VASCO-ANDALUZA
SERVICIO BISEMANAL
DE VAPORES DE ESCALA FIJA DE
BILBAO A MARSELLA

VAPORES	Ts. r.	VAPORES	Ts. r.
Cabo Cullera.....	2246	Cabo Roca.....	1552
Cabo Blanco.....	2168	Cabo Corona.....	1531
Cabo Sacratif.....	2180	Cabo Oropesa.....	1522
Cabo Plata.....	2002	Cabo Toriñana.....	1506
Cabo Carvoeiro.....	1998	Cabo Nao.....	1495
Cabo San Martín.....	1861	Cabo Ortegá.....	1458
Cabo San Vicente.....	1726	Cabo Creux.....	1421
Cabo Higuier.....	1700	Cabo Espartel.....	1249
Cabo Palos.....	1697	Itálica.....	1070
Cabo San Antonio.....	1691	Cabo Silheiro.....	986
Cabo Quejo.....	1691	Cabo Prior.....	986
Cabo Peñas.....	1691	La Cartuja.....	808
Cabo Santa Pola.....	1626	Triana.....	745
Cabo San Sebastián.....	1.53		

Línea de Bilbao á Marsella

Salida de Bilbao todos los jueves para los puertos de Santander, Ferrol, Coruña, Villagarcía-Carril, Vigo, Huelva, Bonanza, Cádiz, Algeciras, San Feliú de Guixols, Almería, Cartagena, Tarragona, Palamós Celta y Marsella.

El primero y tercer jueves de cada mes se recibe también carga para los puertos de Marín, Adra, Motril, Águilas y Garrucha. El Jueves 12 de Septiembre saldrá de este puerto el vapor

CABO CORONA

Su capitán, P. Alsina.

Admite carga y pasajeros para los puertos citados

Línea rápida de Bilbao á Barcelona

Salida de Bilbao todos los domingos para los puertos de Santander, Sevilla, Málaga, Alicante, Valencia y Barcelona.

El itinerario de esta línea está hecho de manera que, salvo circunstancias imprevistas, el viaje de nuestro puerto al de Barcelona y viceversa, se haga en 14 días.

El Domingo 15 de Septiembre saldrá de este puerto el vapor

CABO CULLERA

Su capitán, Astorkuia.

Admite carga y pasaje para dichos puertos.

Para tratar de carga ó pasaje dirigirse á los consignatarios Bergé y Compañía—Gran. Vía, 5, principal.

Revista Bilbao

Tenemos hecha toda la documentación necesaria para el despacho de buques por la Aduana.

Además nos encargamos de servir toda clase de impresos tanto de imprenta como de litografía.

Perfección y economía

Imprenta: Ibáñez de Bilbao, 6 — Oficinas: Barroeta Aldamar, 8

HORAS: DE 8 DE LA MAÑANA Á 6 DE LA TARDE

Compañía Trasatlántica de Barcelona

Servicio directo de Bilbao á Habana Veracruz y Tampico

El día 17 de Septiembre saldrá de este puerto el vapor

ALFONSO XIII. Capitán, L. Sopelena

directamente para Habana Veracruz y Tampico. Combinaciones para el litoral de Cuba, Isla de Santo Domingo, Centro América y Norte y Sur del Pacífico.

Servicio de Bilbao á Montevideo y Buenos Aires

El día 30 de Septiembre saldrá de este puerto el vapor

CATALUÑA. Capitán, J. Llorca

para transbordar en Cádiz al vapor

P. DE SATRUSTEGUI, Capitán J. Castellá

directamente para Santa Cruz de Tenerife, Montevideo y Buenos Aires.

Para precios y condiciones dirigirse á los Agentes en Bilbao, Sres. Bergé y Compañía, Gran Vía, 5, principal.

Bisutería Española

CASA FUNDADA
EN EL AÑO 1833

Incrustaciones y Damasquinados * * *

* * en relieve de Oro y Plata * *

* * * * * sobre Hierro y Acero fino

M. EREÑA é HIJOS

Pulseras, Marcos para retratos, Petacas
Puños para bastones, Relojes, Fosforeras
Cadenas, Hebillas, Imperdibles, etc., etc.

Frente á la estación
del ferrocarril

España-EIBAR-Guipúzcoa

CASA ERVITI San Martín, 28, San Sebastián.

Música. Pianos. Instrumentos. Pianolas Aeolian
= Rollos. Aparatos «Gramophone». Discos =

Audiciones gratis

ACCESORIOS DE TODAS CLASES — o — AFINACIONES

Sanjinés y Compañía

INGENIEROS

Campa de la Salve. — Bilbao

Grandes talleres electro-mecánicos. Maquinaria y material eléctrico. Aparatos de medición

Representantes de la importantísima casa

Bergmann - Electricitäts - Werke, de Berlín

Acumuladores EDISON

Reparaciones de Automóviles

TALLERES

Electro-Mecánicos

JUAN GRUBER

Hurtado de Amézaga, 15

x x BILBAO x x

TELÉFONO 1507

Construcción y Reparación de toda clase de Maquinaria

ESPECIALIDAD EN BOBINAJE DE DINAMOS MOTORES Y TRANSFORMADORES

Mecánica fina y de precisión.—Construcción de cuadros de distribución

Interruptores — Corta circuitos — Pararrayos.—Resistencias, etcétera.

OFICINA TÉCNICA para estudios y proyectos de toda clase de industria

FABRICA DE BASCULAS, ROMANAS Y BALANZAS

Viuda é Hijos de José Rosal

Especialidad en la Construcción de Puentes-Básculas para vía continua

LA CASA DE MÁS EXPORTACIÓN

Calle de Iparraguirre.

Teléfono 1.248.—BILBAO.

Consúltense precios y condiciones

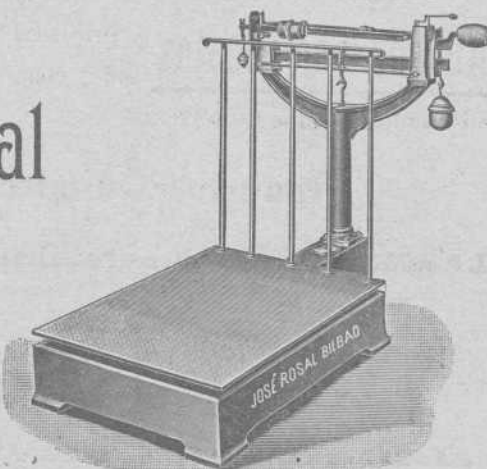

Poleas de transmisión RECORD de Madera comprimida

Las más sólidas.—Las más ligeras.—Las más económicas.—Indeforables.—Garantizadas.—Montaje sencillísimo (dos piezas).

Pesan 70 por 100 menos que las poleas de fundición y 35 por 100 menos que cualesquiera otras poleas de madera. *Demostración:*

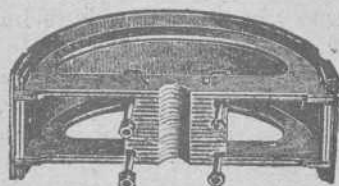

Sociedad Anónima
Industria de Madera

HERNANI
GUIPÚZCOA-ESPAÑA

DIMENSIONES DE LAS POLEAS		PESOS RESPECTIVOS		
Diámetros	Ancho de la corona ó flauta	En fundición	En madera ordinaria	Polea Record
500 m/m	150 m/m	Kilos 24	Kilos 10	Kilos 7.50
600 »	200 »	40	19	12.00
700 »	200 »	49	22.50	16.00
1.000 »	250 »	116	49.50	27.50
	<i>Peso total. . .</i>	219	101.00	63.00

Y cuanto mayores sean las dimensiones de las poleas, es muchísimo mayor la proporcional diferencia en el peso.

Mil kilos de menos peso en los árboles de transmisión, equivale á la economía de fuerza de un caballo-día, sea el ahorro de 500 á 800 pesetas por año.

Constantemente, grandísimas existencias de poleas terminadas.

Servimos los pedidos de dimensiones corrientes en el término de veinticuatro horas, y dimensiones especiales, dentro de las cuarenta y ocho horas de recibidas las órdenes.

Es completamente innecesario, tratándose de la extremada solidez y garantía que ofrecen las poleas Record dar ningún otro dato y solamente en casos especialísimos y excepcionales, se recomienda señalar la fuerza de caballos á que han de someterse las poleas que se pidan.

Para pedidos, indique diámetro, ancho, corona ó flauta y si es je. (diámetro de la transmisión).

Premiadas con medallas de oro en cuantas Exposiciones se presentaron Exposición Internacional de Buenos Aires, 1910. Gran Premio de Honor; la más alta recompensa.



POSTES KYANIZADOS

de la **Selva Negra** para Telégrafos y Teléfonos, Transportes de fuerza eléctrica, Tranvías, etc.
Importación en gran escala

Firma J. Himmelsbach, Friburg (BADEN)

Gran Premio, Milán 1906

Gran Premio, Marsella 1908

Diploma de honor, Nancy 1909

Pídanse precios y detalles a la delegación exclusiva para el Norte de España

R. DE EGUREN, Ingeniero; Apartado 122.-BILBAO

Sociedad General

de Industria y Comercio

Compañía Anónima domiciliada en Bilbao

Capital: Ptas. 25.000.000

Abonos compuestos y primeras materias para toda clase de cultivos, adecuados a todos los terrenos.

Productos Químicos

LABORATORIOS para el análisis de tierras

Los pedidos deberán dirigirse a

MADRID, Villanueva, n.º 11

ó al domicilio social

Dirección Telegráfica: GEINCO

Fatrás Hermanos

RIBERA, 8 Y BARRENCALLE, 38.—BILBAO

== Completo surtido de materiales de construcción ==

Cal hidráulica de Zumaya
 Cemento Portland El Cangrejo
 Yesos—Azulejos
 de Valencia Barcelona é ingleses
 Baldosas y Mosáicos
 Bañeras y Fregaderas
 Inodoros, Urinarios y Lavabos
 Bombas inglesas para agua
 Estufas de todas clases
 Plancheros y planchas
 inglesas y francesas
 Jarrones, Veladores, Sillas
 y Bancos de jardín
 Columnas y cadenas para panteones
 Cruces funerarias

Cocinas económicas y a gas
 del país y extranjeras
 Chimeneas francesas é inglesas
 Chapas, hornillos
 y accesorios para cocinas
 Placas de registro
 para saneamientos y pozos
 Ollas, calderos y marmitas de hierro
 Luceros y sumideros
 Tubos de hierro, plomo, grés,
 Cemento y barro
 Ladrillos refractarios
 y demás efectos
 de fundición y construcción
 Tejas, ladrillos, baldosas, tubos, etc.

Arena superior de playa.—En la Estación de San Agustín.

Agentes en Bilbao de LA CERÁMICA DE LLODIO

Maurice LEDOUX & C.º

Almacenes y Oficinas: Uribarte, letra C

— BILBAO —

DIRECCIÓN POSTAL || DIRECCIÓN TELEGRÁFICA
 A PARTADO 193 || ESCOTUB.—BILBAO
 TELÉFONO 1.219

TUBOS DE HIERRO Y DE ACERO
 para conducciones de agua, gas, vapor, aire comprimido
Tubos especiales para calefacción
Tubos de acero sin soldadura para calderas
Accesorios de hierro forjado y maleable
 Canalizaciones de todas clases ejecutadas según dibujos
 ROBINETERIA INDUSTRIAL PARA VAPOR, AGUA Y GAS
 SOLDADURA AUTÓGENA DE LOS METALES
EXISTENCIAS CONSIDERABLES EN ALMACÉN

Carbón de vapor

de superior calidad

MARCA Bentinck

Se ruega a los importadores pidan este carbón a sus *corresponsales de Newcastle*. Con cribas mecánicas a percusión modernas y limpia esmerada a mano se obtiene, al embarque sobre vagones, un carbón fuerte de primera, libre de polvo é impurezas.

Producción diaria, mil toneladas.

Interesante

Llamamos la atención de los propietarios, arquitectos, contratistas, pintores-decoradores y demás personas interesadas en el buen aspecto y conservación de fachadas é interiores de edificios que para la mejor defensa de sus intereses se recomiendan los productos de nuestra **Fábrica de colores, pinturas, barnices, etc.**, la más importante de España en su género, y se convencerán de que **no es necesario acudir al extranjero** para encontrar pinturas de primera calidad con las que puede garantizarse tan buen resultado como con las mejores marcas inglesas y francesas siendo nuestros precios mucho más económicos, empleándose en su esmerada elaboración los mejores productos y los procedimientos industriales más adelantados.

Especialidad en pinturas para buques, colores en polvo y pasta, pintura preparada al aceite y esmalte, barnices de todas clases, masilla para vidrieros, etc.

PÍDANSE MUESTRAS Y PRECIOS A

Romero, Muñuzuri y C.º

Fábrica de pinturas. Deusto (Bilbao).—Tel. 618
 Despacho y Oficinas: Bilbao, Plaza de Albia 2.—Tel. 1.373

Sociedad Anónima Industrial de Ferrocarriles (Sueursal de Bilbao)

(Bahndindustrie Actien-Gesellschaft)

Hannover-Herrenhausen (Alemania)

Ibáñez de Bilbao, 11. — Bilbao
Apartado 214. — Teléfono 1.387

Sucursales: Berlín, Breslau, Danzig, Dusseldorf, Frankfurt, Hamburgo, Hannover, Leipzig, Muenchen, Budapest, Cristianía, Haag, Londres, Milán, Méjico, Buenos Aires, Stokolmo, Soerabaya (Java), Bucarest, Nueva York, Japón, Suiza.

Vías portátiles y fijas

Vagones, Vagonetas, Carriles, Cambios de vía, Placas giratorias, Rodámenes, Ruedas, Bandajes, Locomotoras para vía ancha y estrecha, excavadoras, grúas, cajas de engrase de rodillos y todos los accesorios.

Material usado y de alquiler

Pídanse presupuestos y catálogos

Capital social: 5.500.000 pesetas

ALMACENES EN LA PENINSULA



Fábrica de Cierres metálicos y de Ballesta

y Persianas de Hierro y Madera enrollables

(CON PATENTE DE INVENCION)

de

Hijos de J. A. de Muguruza

Madrid

||

Bilbao

TALLERES DE CERRAJERÍA Y CONSTRUCCIONES METALICAS

Pídanse catálogos



Coneha (Ensanche).—Bilbao

José Ormazabal y C.^a

Compra-venta de hierros, metales viejos y goma.

Buques naufragados y retirados de servicio.

Acero fundido para herramientas.

Maquinaria usada

Autonomía, 17.—BILBAO

Teléfono 101

BÁSCULAS

de gran precisión

Fabricante: **S. Cebrián**

García Salazar, 6.—BILBAO

CONSÚLTENSE PRECIOS

PHŒNIX

Assurance Company Limited
LONDRES

FUSIONADA CON LA COMPAÑIA

Pelican y British Empire Life Office

COMPAÑIA INGLESA DE SEGUROS CONTRA INCENDIOS

ESTABLECIDA EN 1872

Legalmente autorizada para trabajar en España con arreglo á las disposiciones del Código de Comercio vigente y de la ley de 14 de Mayo de 1908

Depósito constituido con arreglo a la ley para garantizar sus operaciones en España

Director y poderado de la Sucursal Española

PROSPER C. LANOTHE

Castelar, 5 MÁLAGA

Subdirector en Vi caya:

CESAREO DE ARTAZA

Rodríguez Arias, 9, 1.º deha. BILBAO

“FLAGG”

ACCESORIOS DE HIERRO MALEABLE PARA

== GAS, VAPOR, AIRE Y TUBOS ==

== DE PETROLEO Y CAÑERIAS DE AGUA ==

FABRICADOS POR

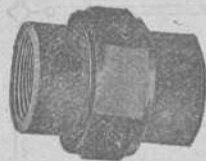

Stanley G. Flagg & Co.

Establecidos en el año 1856



Oficina principal:

Philadelphia, Pa.,

E. U. de A.



Fábricas:

Pennsylvania, - Philadelphia

Pottstown, E. U. de A.

Representante en España

Luis García Cazaña

Libertad, núm. 1

BILBAO

A LOS MINEROS

Propietarios, Arquitectos, Ingenieros y Contratistas

Cables y alambre de cobre desnudo y cubierto con toda clase de aislamiento.

Cables metálicos de todas clases y formas para planos inclinados, tranvías aéreos, puentes, pozos, etcétera, de la importante casa Felten y Guillaume Carlswerk.

Ruberoid es el tejado más barato, de fácil colocación, de menos peso y mayor duración. Completa impermeabilidad de azoteas, terrazas, muros, etc. Se emplea en toda clase de edificios. Certificados de sus buenos resultados

El apagador de incendios “**Pluvius**” es de absoluta seguridad en su funcionamiento. De muy fácil y sencillísimo manejo. Último modelo. Sin manguera. No necesita ser invertido. Un niño lo hace funcionar empleando una sola mano. Se hacen pruebas á petición de los compradores

Catálogos, muestras y precios, se facilitarán gratis, dirigiéndose á los representantes exclusivos en el Norte de España:

Hijos de Terán.—BILBAO

Gran Vía, núm. 16

Teléfono núm. 422

Grand Hotel Vizcaya

BILBAO

Plaza Nueva y Fueros

Nueva restauración completa. Habitaciones pintadas al esmalte. Teléfonos en todas las habitaciones. Ascensores y calefacción central. Precios en pensión especiales á familias. — Habitaciones á 6, 8, 10 y 15 pesetas. Banquetes desde 6 pesetas cubierto. Coches é intérprete á las Estaciones. — Unico Hotel en Bilbao que tiene en planta baja cocinas, sala de recibo, oficinas y un salón para 150 cubiertos. —

Gran Fábrica de Tubería de Grés

Para saneamientos, conducción de aguas, etc., etc.

La mejor que se fabrica en España. Premiada con gran Diploma de Honor y Medalla de Oro en la última Exposición Internacional de Madrid

CAL HIDRÁULICA DE NUESTRAS FÁBRICAS DE ZUMAYA

Yesos, azulejos, tablas de Francia, listones para cielos rasos y demás materiales de construcción Especialidad en Bañeras, Lababos, Inodoros.—Se hacen grandes descuentos, según la importancia del pedido

Viuda é Hijos de Luis Castillo — Uribitarte 1.—BILBAO

Laboratorio Químico

A. AMOUROUX
Ingeniero Químico

de

y

L. FONTAINE
Ingeniero Agrónomo

Especialidad de análisis minerales y metalúrgicos

HUELVA

CALLE DE SEVILLA 22
Y 22 DUPLICADO

Abonos, Aguas, etc.

Arbitrages

Contratos á precios reducidos

BILBAO

17, CALLE COLÓN DE LARREATEGUI, 27

Instaladora General

Sociedad Anónima

Oficinas y tienda: Gran Via, 24
Talleres y Almacenes: Ledesma II, dupl.
TELÉFONO 673

*Casa especial
en el ramo de electricidad*

Alumbrado eléctrico por acetileno y otros.—Ventiladores.—Motores.—Dinamos.—Turbinas.—Bombas.—Ascensores y Montacargas hidráulicos, eléctricos e hidro eléctricos, sistema «Stigler».—Timbres.—Telefonía.—Pararrayos y calefacción eléctrica.—Venta y depósito de lámparas incandescentes «Osram».—Figuras artísticas y otros artículos concernientes al ramo.

Cuenta corriente con el Banco de España

ALTOS HORNOS DE VIZCAYA BILBAO

Sociedad anónima. — Capital Social: 32.750.000 Ptas.

Fabricas de hierro, acero y hojalata en Baracaldo y Sestao

Lingote al cok de calidad superior al Bessemer y Martin-Siemens

Hierros pudelados y homogéneos en todas las formas comerciales.

ACEROS BESSEMER, SIEMENS-MARTIN Y TROPENAS

en las dimensiones usuales para el comercio y construcciones.

Fabricación especial de hojalata.—Cubos y baños galvanizados.—Latería para fabricas de conservas.—Envases de hojalata para diversas aplicaciones.—Impresión sobre hojalata en todos colores.

Dirigir toda la correspondencia a ALTOS HORNOS DE VIZCAYA.—BILBAO

Carriles Vignole

PESADOS Y LIGEROS, PARA FERROCARRILES, MINAS Y OTRAS INDUSTRIAS

Carriles Phoenix ó broca para tranvías eléctricos.—Viguería para toda clase de construcciones.—Chapas gruesas y finas.—Construcciones de vigas armadas para puentes y edificios.—Fundición de columnas, calderas para desplantación y otros usos y grandes piezas hasta de 20 toneladas

TALLERES DE ZORROZA

OFICINAS: ZORROZA, BILBAO.—TELEGRAMAS: ZORROZA, BILBAO

CONSTRUCCIONES DE PUENTES, calderas de vapor, suelos de hierro, columnas y armaduras para edificios.

MÁQUINAS DE VAPOR, turbinas, tornos, máquinas para hacer remaches, taladros de pared, bombas de varios sistemas, transmisiones de movimiento.

MATERIAL PARA LA EXPLOTACIÓN DE MINAS, tambores y frenos para planos inclinados, templadores para idem, vagonetas y volquetes para transportes de mineral.

HORNOS DE CALCINAR

Instalaciones completas de LAVADEROS DE CARBÓN

GRÚAS DE CORREDERA para talleres, con movimiento á mano y por transmisión por cable, grúas para muelles, montacargas con freno automático.

COLUMNAS DE FUNDICIÓN sencillas y de adorno.

MATERIAL FIJO PARA FERROCARRILES, cambios de vía, placas giratorias, semáforos, tanques, etc.

LLAVES de paso de todas dimensiones para conducciones de agua á vapor.

Informes y presupuestos francos á quien los pida

VICENTE CORREAS

CORREDOR MARÍTIMO

Sworn Ship Broker

Despacho de buques BILBAO

Interesante á la industria

Desincrustante Marco Olmos

CON REAL PRIVILEGIO DE INVENCION.—FUERZA DE VAPOR
A los Sres. Armadores, Industriales, Maquinistas y Compañías de ferrocarriles se les recomienda el ya acreditado

DESINCRUSTANTE MARCO OLMOS

que tan maravillosos resultados obtiene, pues á la par que quita las antiguas incrustaciones, evita la formación de las mismas en toda clase de calderas sin atacar en lo más mínimo á ninguna clase de metal.—Depositarios y representantes únicos en Bilbao

AMANN Y GANA.—AYALA

TALLER ELECTROTÉCNICO
= Conde de Romanones, 3 y 5. — MADRID =

SE ARREGLAN: Aparatos eléctricos de calefacción. Ventiladores eléctricos.—Cuadros de distribución. Bombas eléctricas para elevación de aguas.—Motores eléctricos de corriente continua y alterna, y en general toda clase de aparatos electro-mecánicos.
BAJO LA DIRECCION DE UN INGENIERO ESPECIALISTA

CABLES de todas clases VIAS AÉREAS

de todos sistemas

Transbordadores = Planos inclinados

Sdad. Franco - Española

de Trefilería, Cablería y Tranvías Aéreos

Apartado 67 - BILBAO - Teléfono n.º 3.122

Sociedad Anónima TALLERES DE DEUSTO

FABRICACION DE ACEROS Y HIERROS MOLDEADOS

sistemas **SIEMENS y ROBERT**

Piezas de Forja, etc., etc.

APARTADO NÚMERO 41

DIRECCIÓN TELEGRÁFICA:

"Talleres de Deusto"-Bilbao

APLICACIONES

Para la Agricultura.—Raspas, Rastrillos, Azadas, Azadones, Piezas de Arados, Rejas, Vertederas, etc., etc.—**Para Minas y Ferrocarriles.**—Ruedas, Ejes-montados, Cruzamientos, Cambios de vía, toda clase de piezas para Vagones, etc.—**Para Constructores.**—Cilindros de prensas hidráulicas, Acumuladores, Bombas, Engranajes, Cilindros de laminación etc.—**Para Marina.**—Rodas, Codastes, Hélices-ejes, Anclas, Barbotones, Estopores, etc.—**Para Tranvías.**—Cambios de vía, Corazones, Ejes, Trucks de todos sistemas, etc.—**Para Industrias Eléctricas.**—Inductores, Piezas polares, Núcleos de imanes, etc.

ESPECIALIDAD EN RUEDAS Y EJES MONTADOS

Toda clase de piezas sobre modelo ó planos

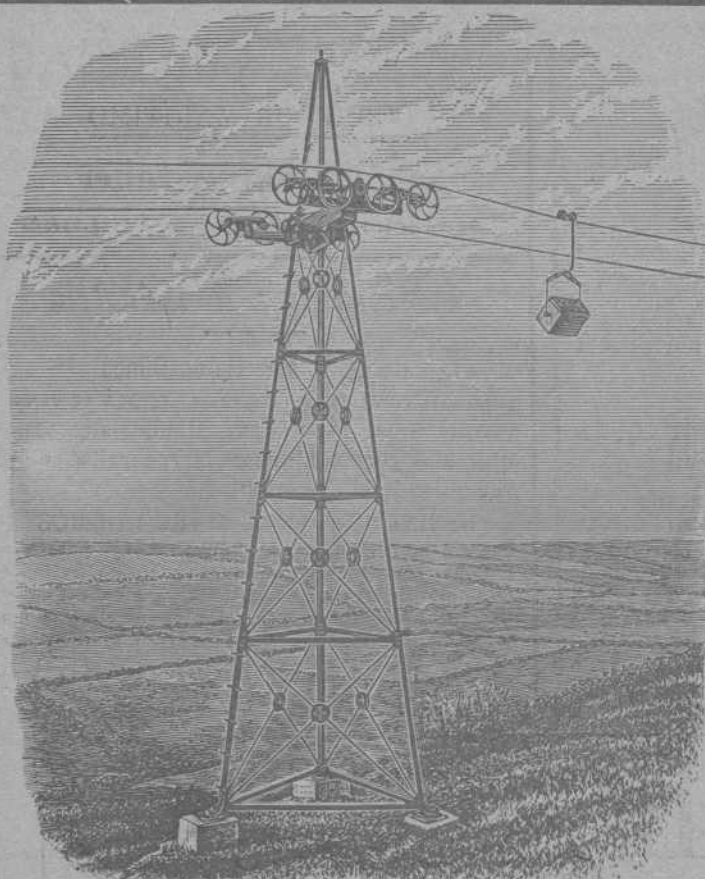

VIAS AÉREAS SISTEMA ROE

El único sistema con un solo cable que da todas las garantías de su buen funcionamiento, con las ventajas de ser el más moderno, más sencillo y más económico en su montaje y funcionamiento.

Domina cualquier pendiente y los pandos más extensos con completa seguridad, adaptándose al transporte de cualquier material.

**Transporta desde 20 á 20.000
ó más toneladas diarias**

Numerosas instalaciones en España y demás países del Mundo

Para presupuestos y folletos ilustrados dirigirse á

Los únicos fabricantes

Ropeways, Limited

Casa principal
2 & 3 Eldon Street
LONDRES

Sucursal en España: **Calle Particular de Allende, Chalet, núm. 7 —Bilbao**

Telegramas: ROPEWAYS, London. Teléfono 12.780, Central.—ROPEWAYS, Bilbao. Teléfono 911

Establecimientos
EN BILBAO
Plaza Circular, 1
Ribera, 5



Máquinas **Singer y Wheeler & Wilson** para coser
Exclusivas de la *Compañía Singer de máquinas para coser*

TODOS LOS MODELOS A PESETAS 2,50 SEMANALES

Pídase el catálogo ilustrado que se da gratis

MAQUINAS PARA TODA INDUSTRIA EN QUE SE EMPLEE LA COSTURA.—Se ruega al público visite nuestros Establecimientos para examinar los bordados de todos estilos; encajes, realce, matices, punto vainica, etc., ejecutados con la máquina DOMÉSTICA BOBINA CENTRAL, la misma que se emplea universalmente para las familias en las labores de ropa blanca, prendas de vestir y otras similares.

Establecimientos en todas las principales poblaciones de España



Establecimientos
EN BILBAO
Plaza Circular, 1
Ribera, 5