

# Revista Bilbao

MERCANTIL, MINERA, INDUSTRIAL Y MARÍTIMA  
Fundada en 1894

Año XVIII

Bilbao 22 de Junio de 1912

Núm. 895



## NUEVA LAMPARA EGMAR

ALAMBRE DE METAL  
IRROMPIBLE

VENCIÓ  
todas las  
antiguas marcas

Pídase en la A. E. G.  
Thomson Houston Ibérica. S. A.

BILBAO: CALLE ELCANO



## DECAUVILLE

FERROCARRILES PORTATILES Y FIJOS (véase anuncio página V)

## MARIANO DE CORRAL

### Talleres de Construcciones Metálicas

Construcción de material móvil y fijo para ferrocarriles y minas.—Puentes y armaduras para cubiertas.—Piezas forjadas y estampadas.—Fundición de hierro, acero y otros metales

Compañías de ferrocarriles que tienen en sus líneas materiales contruidos por esta casa

Bilbao á Portugaete.—Norte y Madrid á Zaragoza y Alicante.—Vagones cubas de las «Bodegas Bilbainas».—Bilbao á Durango y San Sebastián.—Luchana á Munguía.—Bilbao á Lezama.—La Robla á Valmaseda y Luchana.—Bilbao á Santander.—Castejón á Soria.—Villaodrid á Rivadeo.—Bilbao á las Arenas y Plencia.—El Astillero á Ontaneda.—Cantábrico de Santander y otros muchos ferrocarriles mineros y fábricas, como las de Castro-Alen, Mutiloa, Hulleras de Sabero, Minas de Heras y de Nueva Montaña de Santander, La Basconia y Altos Hornos de San Francisco.—Tranvías de San Sebastián á Rentería y de Bilbao á Durango y Arratia.—Tranvia de Linares.—Ferrocarril de Teberga á Trubja.—Andoain á Plazaola.—Aznalcollar á Sevilla.—Cala á Sevilla, etc., etc.

Pídanse informes de esta Casa á los señores Ingenieros de las Compañías ferroviarias antes de decidir sobre los pedidos de materiales.

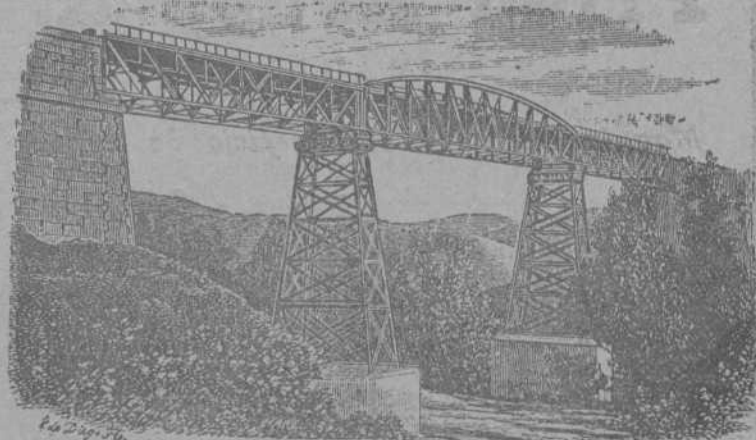

DIRECCIÓN TELEGRÁFICA: CORRAL, BILBAO

# Carlos Hoppe y Compañía

CORREDORES MARÍTIMOS Y JURADOS

CONSIGNATARIOS DE BUQUES

Fletadores—Comisiones—Consignaciones—Representantes de la Dampfschiffahrts **Neptun** con servicio regular de vapores entre *Amberes, Rotterdam* y el *Norte de España* y viceversa, admitiendo carga directamente para dichos puertos, y con transbordo para los principales del mundo.—Línea regular de vapores entre Nueva York y Bilbao.—Agentes Generales de las Compañías de Seguros Marítimos, Fluviales y Terrestres.

**La Mannheim y La Nord Deutsche**  
y de la Compañía de Seguros contra incendios y sobre la vida

**“The Liverpool & London & Globe”**

COMISARIOS DE RVERÍAS

Casas en Santander, San Sebastián y Pasajes.—En Bilbao, Alameda Mazarredo, 1, T. 111

# Fundiciones de Molinao

**Pasajes (Guipúzcoa)**

FUNDICION DIARIA DE HIERRO Y METALES

Columnas, Balcones y demás piezas de construcción

TALLERES DE AJUSTAJE

TRANSMISIONES, PRENSAS, TRITURADORAS, HORNOS PARA PANADERÍA, MALACATES, ETC. ETC.  
Y TODA CLASE DE REPARACIÓN DE MAQUINARIA

GRANDES ALMACENES DE MADERAS Y TALLERES MECANICOS

**Castro y Compañía, S. C.-Avilés**

PINO DEL NORTE—TEA DE AMÉRICA—TABLA DE FRANCIA—GALICIA—MOLDURAS—ETC.

SUCURSAL EN BILBAO

PLAZA DE URIBITARTE

Teléfono núm. 1.204

**Stè. Giè. des Ciments Portland de Sestao y C.<sup>a</sup> Anónima del Hormigón Armado FUSIONADAS**

Dirección y Administración: San Sebastián, cal e de San Bartolomé núm. : 1.<sup>o</sup>

Los mejores cementos y los de mayores resistencias empleados en las obras de los puertos de Ceuta, Motrico, Navia, Sevilla, Castro Urdiales, por las Compañías de F. c. de M. Z. A., Norte. de Bilbao á Santander y otras Empresas importantes

ESTUDIOS — PLANOS — PRESUPUESTOS GRATIS

350 obras ejecutadas, en ejecución ó contratadas en 137 meses. — Dirección telefónica y telegráfica: Cementao

# Fried Krupp A. G.--Grusonwerk

MAGDEBURG.—BUCKAU (Alemania)

*Maquinaria para el beneficio de minerales,*

*Molinos y trituradoras para toda clase de materias*

GRÚAS Á VAPOR, HIDRÁULICAS Y ELÉCTRICAS, CARGADEROS MECÁNICOS

*Instalaciones completas de fábricas de cemento, material refractario, abonos minerales, aceites, linoleum, gomas, cables, material de plomo, etc.*

Representante para el Norte de España: **LEOPOLDO LEWIN.**—San Sebastián

**SOCIÉTÉ ANONYME WESTINGHOUSE**

Domicilio social: PARIS.—7, Rue de Berlín

Nueva lámpara WESTINGHOUSE de filamento metálico

La  
mas  
perfeccionada

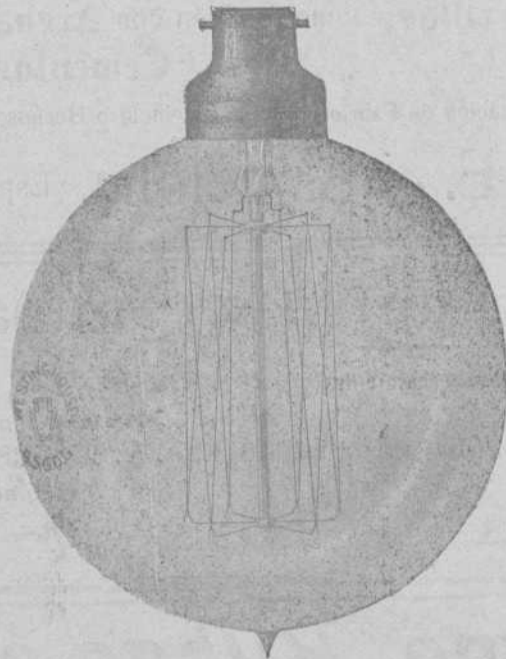

La  
mas  
económica



La  
menos  
fragil

Maquinaria eléctrica en general.—Turbinas de vapor.—  
Condensadores de vapor.—Motores de gas.—Contadores.—  
Arcos.—Carbones, etc.

Agencias en Barcelona, Valencia, etc. — Agencia en Bilbao: Sres. Ortiz y Alsola, Ingenieros, Tháñez de Bilbao, 8, 1.º

**CANIVELL HERMANOS**

IMPORTACIÓN & EXPORTACIÓN

Espartero, 11.—BILBAO

Drogas y productos químicos para la farmacia, la industria y las artes

**BASALDUA**

ARTÍCULOS DE CONSTRUCCIÓN

Sociedad Anónima

H. de Amézaga, 20 —BILBAO

EL MEJOR SURTIDO Y Á PRECIOS DE FÁBRICA

Azulejos—Baldosas—Cocinas—Fregaderas—Chimeneas—P. p. les pintados—Bañeras—Inodoros—Bidets  
Lavabos—Pinturas—Cubiertas—Yesos—Cementos

Previo estudio y presupuesto, esta casa se encarga de la instalacion completa de aguas, gas, calefacciones, ascensores, trabajos de pintura y empapelados, instalaciones eléctricas e instalaciones sanitarias.

Pídese catálogo, muestras, estudios y presupuesto: GRATIS

**CAMPOS ELISEOS DE LOGROÑO**

Grandes criaderos de árboles frutales y maderables para caminos, carreteras, paseos y ornamentos.

Viveros y plantaciones en Logroño y Lardero

Vides americanas, estaca ingertable, estaquilla de vivero, barbados é ingertos tempranillo y otras clases

Director propietario: **Rafael León**, Primeros premios en la Escuela de Agricultura

Dirección Telegráfica y Telefónica.—RAFAEL LEÓN, Logroño

(Pedir catálogo)



(Algunos Productos hechos con nuestras Máquinas)

## Hightown Brick & Block Machinery

**Maquinaria moderna** para fabricar **Ladrillos, Tejas, Baldosas, Tubería** y demás materiales de construcción, tanto para hacerlos con **Barros** ó **Arcillas**, como también con **Arenas, Gravillas, Cales y Cementos**

Instalación de Fábricas completas, incluso Hornos, Secaderos, etc., etc.

**J. F. Villalta, C. E. -- Barcelona.** España

## Almacenes de ferretería y quincalla

Aceros, limas, palas, picachones y demás herramientas, hules para suelo y mesa

Gran Vía, número 8

Teléfono número 1.001

GRAMÓFONOS Y DISCOS DE LAS MEJORES MARCAS EN LA SUCURSAL

Plazuela de Santiago

Teléfono número 1.002

*~ Ramón Abós ~*

## Bodegas Mariano Bilbao é Hijo Vinos de Exportación - Bilbao

POSTES Y TRAVIESAS INYECTADAS CON CREOSOTA POR EL PROCEDIMIENTO RÚPING

Postes para transportes de energía eléctrica, teléfonos y telégrafos.

Traviesas para ferrocarriles y tranvías.

ENVASES DE CHAPA NEGRA, GALVANIZADOS Y ESTAÑADOS

fabricados sin remaches, los más empleados para el transporte de Alcohol, aceite, leche, etc.

Barriles para PASTEURIZACION DE LECHE Y CERVEZA

MATERIALES REFRACTARIOS DE TODAS CLASES

Dirigirse á : **DUBOIS Y C.**

Rodríguez Arias, 1 — Apartado n.º 187

BILBAO

## C. Zunzunegui

Maderas: Pino rojo del Norte.—Tea de América

: : : Tablas de Francia.—Roble del país : : :

Fábrica en Desierto-Baracaldo

Escritorio: Gran Vía, 33, 2.º.—Bilbao

## ALMAGEN DE MADERAS FINAS,

tales como: Roble de Hungría y de América, Caoba de Cuba y de México, Cedro de Cuba, Nogal Americano y Saten, Teka de Moulmein y de Java, Palosanto, Etano, Amaranto, etc. etc.

Guayacán, á 0,40 ptas. el kilo

Pino del Norte y de América. Gran Fábrica de Entarimados finos (parquets). Especialidad en parquets sobre betún asfalto, muy recomendables para Iglesias, hospitales, casinos, centros de enseñanza, etc. etc.

TOMAS ECHEVERRIA

ZABALBIDE. — Teléfono 150

## E. Sáenz y Compañía

Fábrica de Mosáicos Hidráulicos

PIEDRA ARTIFICIAL Y MARMOL COMPRIMIDO

Vista Alegre, 4 y Autonomía, 15. — BILBAO

Teléfono número 522

Bruselas 1910: Grand Prix. Buenos Aires 1910: Grand Prix.

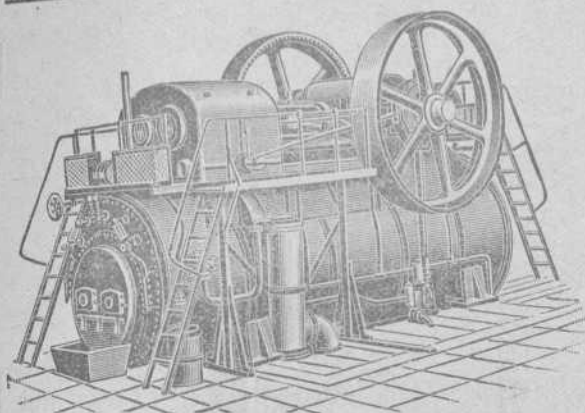

HEINRICH **LANZ** MANNHEIM.

== SEMIFIJAS ==

de vapor recalentado  
con distribución por válvulas «Patente Lentz».

La fuerza más moderna, sencilla y económica.  
Desde 8 hasta más de 1000 HP.

Representante general:

**OTTO WOLF**, Plaza Cataluña, 9, **Barcelona**.

## Encalar económicamente



puede V. tan solo si emplea la máquina "Fix". Hace mas trabajo que 20 albañiles con la brocha. No se necesitan andamios. Prestará á V. inestimables servicios, tambien, para alquitranar, desinfectar, sulfatar, pintar, etc. Cada día encontrará nuevas aplicac ones. **Muchos miles funcionando.** Precios: Pts. 100 á 250. Cada comprador es un propagandista entusiasta.

Pida V. hoy mismo un catálogo (mencionando este anuncio) al importador exclusivo para España: **MATTHS. GRUBER, Iturriza 7, BILBAO.**

**MATTHS. GRUBER**, Iturriza, 7, **BILBAO**

Representante General para el Centro y Norte de España de las importantes casas constructoras de Material y Maquinaria para minas.

Frölich y Klüpfel en Unterbarmen (Alemania) y Stephan, Frölich y Klüpfel en Scharley (Alemania)

Ventiladores para minas  
Compresores de aire  
Tornos de extracción  
Barrenos neumáticos  
Máquinas de barrenar  
Retretes y depósitos de agua para minas  
Tubos patentados para el relleno hidráulico  
Tubos de ventilación

PEDID OFERTAS Y PRESUPUESTOS

## Padró Hermanos. - S. en C.

Sucesores de Luis Alberni

**Manresa (P.<sup>a</sup> Barcelona)**

Fábrica de cabos algodón peinados blancos y color para la limpieza de máquinas

Se remiten muestras y precios franco destino á quien lo solicite.

NOTA. Se admiten agentes mediante una comisión para la venta de los mismos.

Corresponsales del Banco de España

Teléfono 43.—Telegramas: ALBERNI

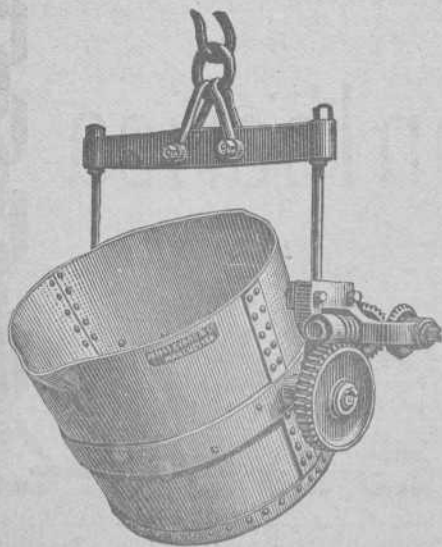

## ARSENIO ALONSO

Oficinas y Depósito:

HURTADO DE AMEZAGA, 6

Teléfono 1.298.-Bilbao

Gran Almacén de Accesorios y Maquinaria

con especialidad en el ramo de fundición

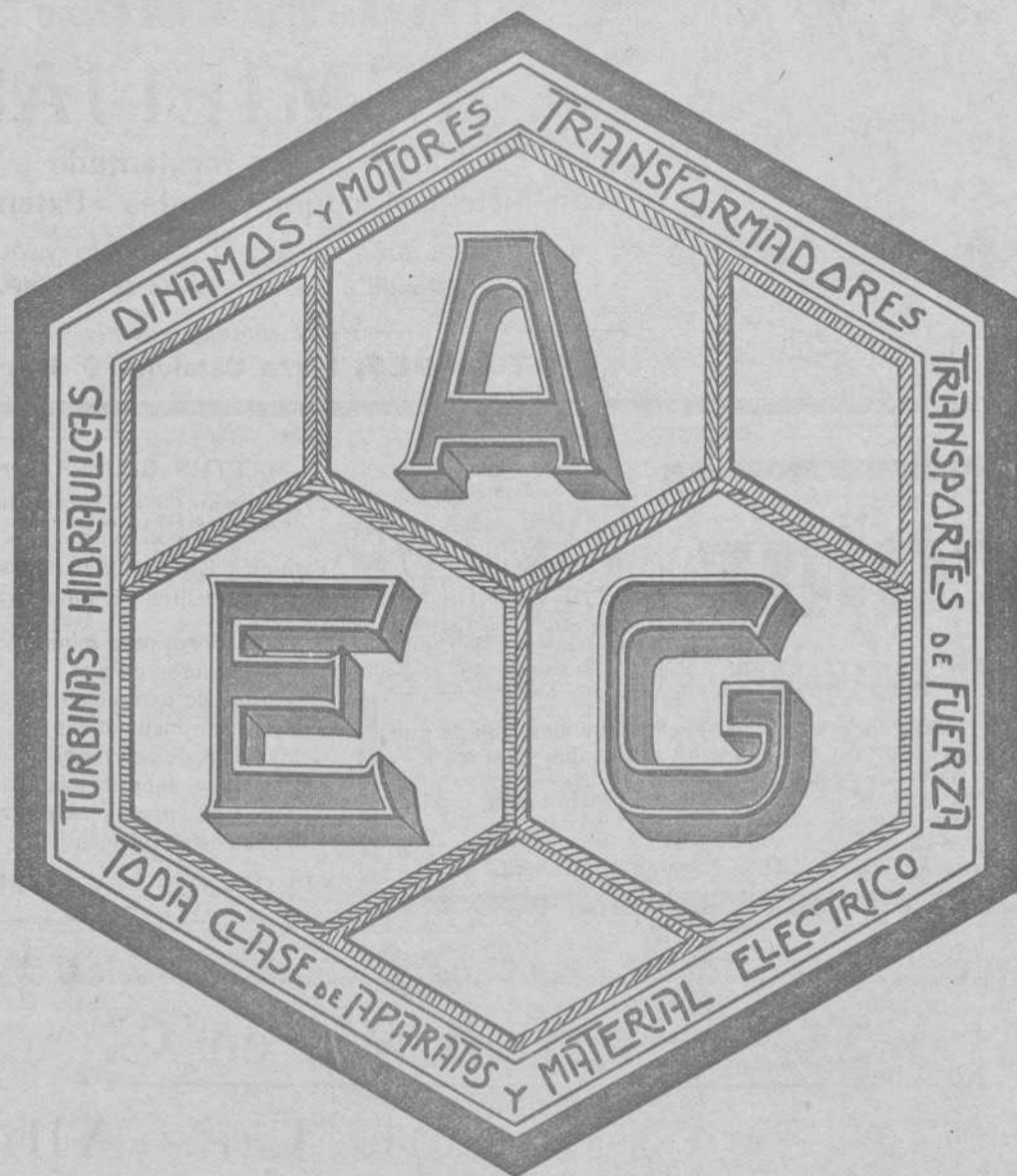

Turbo-dinamos, Turbinas hidráulicas  
 Transportes de fuerza  
 Dinamos, Motores, Transformadores, aparatos  
 de caldear y toda clase de material eléctrico  
 adaptable á diferentes industrias

**A. E. G.-Thomson Houston Ibérica**  
 Sociedad Anónima

**ESTUDIOS**  
 Y PRESUPUESTOS GRATIS

**BILBAO**  
 CALLE DE ELCANO (frente al Circo)

MERCANTIL MINERA  
INDUSTRIAL MARITIMA



De utilidad para los mineros,  
navieros, industriales, comerciantes  
y personas de negocio en general.

# Revista Bilbao

FUNDADA  
EN 1894.

Director Propietario

Luis Ruy-Wamba



**PRECIOS DE SUSCRIPCION**

Bilbao, trimestre.... Ptas. 3,00  
Provincias an..... 18,00  
Extranjero, id..... Ptas. 34,00  
Número suelto..... Ptas. 0,50  
Idem atrasado..... 1,00  
Se publica los sábados

Redacción y Administración: Barroeta Aldamar, 8

**CORRESPONSALES:**

LONDON E. C. - Walter Judd, Ltd.  
5, Queen Victoria Street

BERLIN. - Mr. Rudolf Mosse  
Jerusa'emer Stra'sse 46/49

PARIS. - John F. Jones y C.<sup>a</sup>  
81, bis, Faubourg Montmartre

BARCELONA - Rollós y C.<sup>a</sup>  
Rambla del Centro, 37

**PRECIOS DE ANUNCIOS**

Ofertas y demandas.. Ptas. 1,00  
Anuncios oficiales... " 1,00  
Para los demás anuncios  
pídase tarifa  
Pago adelantado

Instalación para descargar mediante cubeta-draga y para transportar

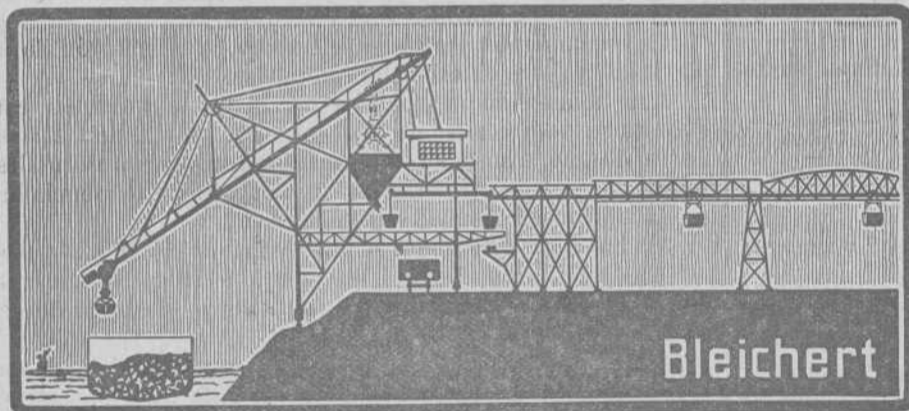

Bleichert

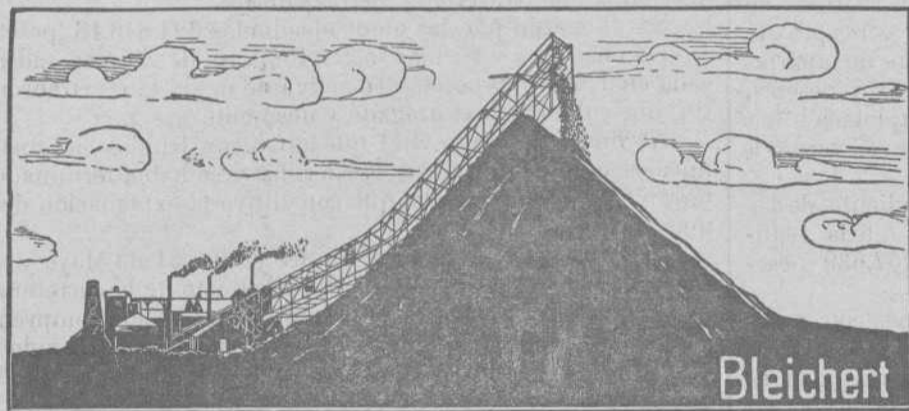

Bleichert

Tranvía aéreo patentado para formar escoriales y amontonar ripios

## A. Bleichert y C.<sup>a</sup>

London - Leipzig - París

**-VIAS AEREAS-**

-- INSTALACIONES --  
TRANSBORDADORAS

**Grúas de cable**

FAJAS TRANSPORTADORAS

-- INSTALACIONES --  
DE TRANSPORTES  
DE TODAS CLASES

Representantes:

**José y Juan de Goyoaga**

Plaza Circular, 4. — BILBAO

## Registro de Patentes

— Marcas, Nombres Comerciales, etc., en España y Extranjero —

REGISTRO INTERNACIONAL DE MARCAS

Informes Comerciales -- Gestión y Cobro de Créditos

**Centro de Información Internacional**

Teléfono 1.314

Apartado de Correos, núm. 7

Ledesma, núm. 5. — BILBAO

## CRÓNICA MERCANTIL É INDUSTRIAL

Sociedad eléctrica Romaila la Nueva

En Ginebra (Suiza), se ha constituido esta nueva Empresa, cuyo objeto es la explotación de un salto de agua en el Tajo, para la producción y distribución de energía eléctrica.

El capital social se ha fijado en 2.000.000 de francos divididos en acciones de á 100 francos una, percibiendo el aportador del salto 500.000 francos en metálico y 9.000 acciones liberadas

**Ferrocarriles secundarios**

El jueves quedó cerrada la suscripción á las 28.000 obligaciones emitidas por la Sociedad Española de ferrocarriles secundarios. En Bilbao solamente se suscribieron 28.244 obligaciones.

**Disposición sobre Sociedades de seguros**

Por Real orden del Ministerio de Fomento se ha resuelto, de acuerdo con la Junta Consultiva de Seguros, que en las Sociedades tontinas, chatelusianas ó mixtas, la firma estampada por el suscriptor en la adhesión, libreta ó póliza, correspondiente á pagar la cuota convenida, le obliga, siempre que al tiempo de firmar se le haya entregado un ejemplar de los Estatutos, y así se haga constar en el Boletín de adhesión, quedando la Compañía obligada igualmente desde la misma fecha, salvo el caso que por prescripciones generales de derecho ó especiales de los respectivos Estatutos resulte nulo el Boletín de adhesiones.

**Minas y ferrocarril de Utrillas**

El año 1911 ofrecen un sensible retroceso de conjunto los negocios de esta Empresa respecto de los años anteriores; su ferrocarril viene constituyendo una carga pesadísima para el desenvolvimiento social.

En el ramo de minas se ha obtenido una producción mayor á la del ejercicio precedente; pero los bajos precios que durante el año han regido en el mercado de carbones y el encarecimiento de la obtención del carbón han hecho descender la suma de beneficios líquidos.

He aquí la marcha de la explotación de las minas en el último quinquenio:

AÑOS	Producción Toneladas	Precios de venta Pesetas	Beneficio líquido Pesetas
1907.. . . . .	58.669	18'85	155 642
1908.. . . . .	71 989	20'21	366 770
1909.. . . . .	90.115	21'07	583 330
1910.. . . . .	84.970	18'15	459 892
1911.. . . . .	89.634	17'95	333 042

Los ingresos obtenidos por la explotación ferroviaria han sido en el año 1911 por valor de pesetas 224.633. El aumento de los ingresos del ferrocarril respecto á los de 1910 es de 8.151 pesetas. Añadido á la producción por este concepto de lo recaudado como impuesto de transporte, canon de apartaderos, etc., resulta un total de ingresos de 575.035 pesetas, inferior á los gastos ocasionados por la misma explotación en 175.424 pesetas, pues los gastos del ferrocarril se elevaron á 759.459.

Amortizado este déficit con la parte correspondiente de las utilidades procedentes de la explotación minera, queda reducido el saldo líquido repartible de utilidades á 157.639 pesetas, contra 355.950 en 1910 y 400.750 en 1909.

Remunera al capital preferente de tres millones con pesetas 135.000, el 4'50 por 100, contra el 6 por 100 dado en 1910 y en 1909, y no puede dar nada al capital ordinario, que es de 12 millones contra 6'28 y 8 pesetas dadas á cada acción en los dos años precedentes.

Las obligaciones representan 2'86 millones y las reservas 144.709 pesetas.

**Los minerales de manganeso**

Por Real orden de 4 del corriente se dispone que los minerales de manganeso que no contengan más de 35 por 100 de riqueza metálica se asimilen á los de hierro para los efectos del pago del impuesto de transportes á su exportación al extranjero.

**Sociedad Molinera de Sonseca**

En Bruselas se ha constituido bajo la denominación que antecede una nueva Empresa, cuyo objeto es la explotación de una fábrica de molinería, sita en Sonseca (Toledo), y la compra-venta de harinas y trigos.

El capital social se ha fijado en 1.500.000 francos, dividido en 3.000 acciones de á 500 francos una.

**La ría y puerto de Bilbao**

Hemos recibido la Memoria de la Junta de Obras del Puerto de Bilbao, en la que se detallan las importantes mejoras efectuadas en el año 1911 y de las que vamos á dar cuenta á nuestros lectores, consignando las cifras totales de gastos é ingresos realizados.

Se han practicado trabajos importantes en la desembocadura de la ría, retirándose restos de varios buques naufragos en el lugar llamado la Mojijonera.

Se han extraído en el año unas dos mil toneladas de mineral de hierro y quinientas de chatarra, procedentes de los cuatro vapores, cuyos restos avanzaban hacia el canal.

El plan de dragado sigue desarrollándose activamente; el volumen que anualmente extraen las dragas se aproxima á 800.000 metros cúbicos.

Sigue en tramitación el proyecto de mejora y regularización de la ría desde la Sendeja á La Salve, en el que va incluido el ensanche del muelle actual de Uribitarte, que constituye el primero de los muelles longitudinales de atraque que se construirán en la margen izquierda de la ría.

En el muelle de atraque y zona de acceso al puerto exterior han sido realizados trabajos de importancia, encaminados á la terminación del proyecto.

Habla la Memoria del efecto que las resacas producen en los buques atracados en el muelle exterior y de los estudios realizados para evitarlos.

Es conveniente y en ello se trabaja, la formación de una playa en la parte exterior del rompeolas.

Este avance de la playa ha originado la variación consiguiente en la dirección de la ola, inclinándola hacia la costa, de modo que los embates del mar no son ya tan normales al rompeolas en sus primeros 200 metros y dicha tendencia ha de ser favorable á la estabilidad de la obra.

En las obras ejecutadas se han invertido 297.105,23 pesetas.

El 23 de Junio de 1911 se efectuó la recepción definitiva de la dársena para embarcaciones menores al abrigo del contramuelle.

Signió activamente el desmonte de rocas en el cauce de la ría entre la vuelta de La Salve y el corte de Deusto, extrayéndose en el año 67.817,000 metros cúbicos.

Se abonaron por las obras ejecutadas 324.848,16 pesetas.

En ensanche y regularización de la ría de Zorroza, adjudicada en 1.323.000 pesetas, se activa de modo tan extraordinario, que solo quedó el dragado y desmonte.

Al finalizar el año 1911 quedaban construidos 892 metros lineales de muelle con sus escalerillas y se había terminado el terraplén correspondiente, que constituye la explanación de la nueva carretera.

El traslado del tranvía se verificó el día 31 de Mayo y pocas semanas después se estableció el tránsito de la carretera.

El importe de las obras de nueva construcción emprendidas por la Junta de Obras del Puerto de Bilbao, ha sido de 59.672.779,42 correspondiendo á 1911 la cantidad de pesetas 8.403.20,14.

La Memoria detalla á continuación las obras de construcción realizadas, invirtiéndose 222.577,16 pesetas.

Se atendió con especial empeño al dragado del puerto y ría.

En el alumbrado de la ría y puerto se ha hecho una mejora importante. Se trata del alumbrado con lámparas de incandescencia de filamento metálico de 200 bujías á lo largo del camino de acceso del muelle de atraque hasta la Punta de La Llana y en la del muelle de Las Arenas y La Avanzada, comprendiendo en esta la dársena para embarcaciones menores de Algorta.

En el servicio de Sanidad marítima se han invertido pesetas 57.089,33.

Los gastos totales de 1911 han sido de 2.209.801,12 pesetas.

La existencia en 30 de Diciembre de 1911 ha sido de pesetas 223.147,04.

El movimiento del puerto de Bilbao ha sido: Importación: 1.066.859 toneladas. Exportación: 2.847.284 toneladas.



# Construcciones, Instalaciones y Reparaciones Electro-Mecánicas

MAQUINARIA, APARATOS Y MATERIALES ELECTRICOS

INSTALACIONES COMPLETAS PARA MINAS

Oficinas técnicas—Almacenes—Talleres

**R. DE EGUREN****INGENIERO****Gran Vía, 35  
BILBAO**

## Société Générale

El Sr. Director de la Agencia de la «Société Générale» en San Sebastián, ha tenido la amabilidad de remitirnos la última Memoria del Consejo de Administración de dicho importante establecimiento bancario.

A pesar de las condiciones desfavorables creadas por la situación política internacional, el último ejercicio ha dado por resultado un aumento muy considerable en todos los capítulos del balance, con lo que demuestra palpablemente la gran actividad que desarrolla en todos sus asuntos la «Société Générale».

Para que nuestros lectores puedan darse mayor cuenta, publicamos a continuación el movimiento de los principales capítulos, con el aumento que han tenido sobre el año precedente:

Año 1911	Movimiento general	Movimiento medio por día	Aumento sobre 1910
Caja. . . . .	111.049.619.477	370.165.398	2.643.664.569
Cartera. . . . .	43.251.862.691	144.172.875	1.213.796.992
Cobro de cupons.	1.503.852.543	5.012.841	366.330.234
Cuentas de cheqs.	8.357.894.564	27.859.648	26.221.066

Los beneficios sociales han tenido igualmente una progresión notable, pues han alcanzado la cantidad de francos 18.417.568,72 en el ejercicio de 1911 contra 15.926.284,43 en 1910.

Igualmente tenemos á la vista el Balance correspondiente al 30 de Abril de 1912 y notamos en este nuevo ejercicio, otra muy sensible progresión en los negocios sociales.

Extraemos las cifras más importantes que comparamos con las de los balances de la misma fecha de los cinco últimos ejercicios.

MILLONES DE FRANCOS	30 Abril	Total del Balance	Cartera	Cuentas deudoras	Doblas	Cuentas acreedoras	Beneficios
1907		1.492	570	305	241	595	3 . 5
1908		1.568	697	311	227	575	3 . 5
1909		1.816	777	352	282	779	3 . 7
1910		2.062	882	397	316	890	5 . 1
1911		2.228	962	449	319	1.011	5 . 4
1912		2.244	846	529	354	1.043	5 . 8

Felicitamos muy de veras á la «Société Générale» por estos brillantes resultados.

## Ferrocarril de San Julian de Musques

Hemos recibido la Memoria que fué aprobada en la Junta general de accionistas que la Compañía del Ferrocarril de San Julián de Musques á Castro-Urdiales y Traslaviña celebró el 31 del pasado Mayo y que abarca el ejercicio de 1911, el cual, á juicio de la Memoria, no resultó todo lo halagüeño que fuera de desear, debido á la huelga, que, como en 1910, trajo con sus consecuencias una disminución sensible en el tráfico, y por consiguiente, en los beneficios.

En 1911 se transportaron 143.987 viajeros, con un producto de 80.810 pesetas; 69.151 toneladas inglesas de mineral, que produjeron 203.067 pesetas y 24.170 toneladas de carga general con un producto de 65.221 pesetas.

A tenor de lo ocurrido en el año 1910, todos los productos aumentaron, á excepción del referente al transporte de mineral, que ha descendido considerablemente; sin que las explotaciones mineras servidas por este ferrocarril se hayan aminorado y si tan sólo reducido sus labores en el indicado período.

En resumen, importan los productos 351.774,65 pesetas y los gastos 356.007,96, resultando un déficit de 5.233,31 pesetas.

El beneficio obtenido en Talleres ascendió á 4.943,26 pesetas.

El resultado obtenido en el primer cuatrimestre de este año se aproxima mucho al de igual período del pasado ejercicio. Las perspectivas, en cuanto al arrastre de mineral de hierro son satisfactorias, si se relacionan con las que ofrecen los trabajos y compromisos de venta adquiridos por las explotaciones mineras que sirve esta Compañía.

«Nuestra fé no ha decaído,—termina diciendo la Memoria—ni menos aún nuestra perseverancia para trabajar en el logro de compensaciones á nuestros quebrantos; que sólo de este modo y existiendo bases de tráfico, pueden esperarse y confiamos alcanzar.»

## Sociedad Hulleras del Zurón

### CUPÓN DE OBLIGACIONES

A partir del día 1.º de Julio próximo será pagado por el Banco de Comercio de esta Villa el cupón número 23 de las obligaciones de esta Sociedad vencimiento 30 de Junio corriente, mediante factura que se facilitará en dicho establecimiento de crédito.

Bilbao, 15 de Junio de 1912 —El Presidente del Consejo de Administración, BENIGNO DE CHÁVARRI.

Gran Premio Exposición Bruselas 1910

**WEISE Y MONSKI****BILBAO:**

Ibáñez de Bilbao, letra C.

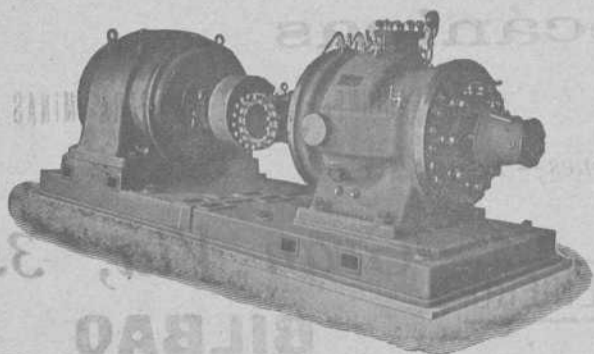
**BOMBAS CENTRIFUGAS**

y de pistón para todos usos

**BOMBAS de vapor DUPLEX****COMPRESORES de aire**

Gran Premio Exposición Bruselas 1910

## Unión Española de Explosivos

Los resultados del pasado ejercicio de 1911 difieren poco de los obtenidos en 1910, reflejando la completa normalidad con que se desenvuelven las industrias que esta Sociedad explota.

Se alcanzó, en conjunto, una cifra de beneficios de pesetas 5.276.100, contra 5.267.261 pesetas en 1910. Deducidos gastos generales e impuestos sobre acciones y dividendos, queda una utilidad líquida de 4.743.498 pesetas, más el remanente del año anterior, cuya distribución, idéntica a la de los ejercicios anteriores, se ha verificado como sigue:

	Pesetas
Fondo de previsión.	500.000
Consejo.	212.175
Dividendo.	4.000.000
Cuenta nueva.	194.137
<b>Total.</b>	<b>4.906.312</b>

El dividendo es de 16 pesetas para cada una de las 250.000 acciones en circulación. De este dividendo se distribuyeron a cuenta ocho pesetas en Diciembre último y el resto se repartirá, como de costumbre, a partir del 15 de Junio próximo.

El balance refleja, como siempre, una situación financiera inmejorable, estando cubierto todo el pasivo exigible que en el mismo figura. El aumento de la cuenta «Acciones y Privilegios», es debido a la adquisición de acciones de la «Société Franco Espagnole d'Explosifs et de Produits Chimiques», Sociedad que puede considerarse como filial de la española.

Sobre los nuevos propósitos de esta Sociedad, copiamos de la Memoria los siguientes párrafos:

«Y pues la ocasión se presenta propicia por hallarnos reunidos, hemos de dedicar unas líneas a un asunto al que damos la importancia del interés nacional que, sin duda alguna revisite. A flote ya desde hace tres meses el primer acorazado de los que, con otros buques menores, algunos de los cuales navegan ya, han de constituir la nueva escuadra, y continuándose con actividad la construcción de los que han de seguirle, se acerca el momento en que haya de dotarles de las pólvoras necesarias.

«Convencidos de que éste es uno de los elementos con que cada Nación debe contar dentro de su propio territorio, siempre nos hemos creído llamados a hacer los sacrificios necesarios para que nuestra Marina encontrara en toda ocasión las mayores facilidades para el aprovisionamiento de pólvora destinada a los buques de guerra, y si creemos haber cumplido hasta ahora aquellos propósitos, no íbamos a quedar atrás, cuando había de tratarse de adoptar para los nuevos y mayores cañones de los acorazados en construcción, los tipos de pólvoras más modernas y que las Marinas de primer orden van adoptando. Con tales ideas creamos una nueva instalación

en la que tales pólvoras se fabrican, y a virtud de convenios celebrados con las más importantes entidades que en el Extranjero se dedican a estas industrias, nos hallamos en condiciones, no sólo de surtir a nuestra Marina de las pólvoras reconocidas en la actualidad como mejores, sino de continuar por nuestros propios esfuerzos y el estudio y experiencia de nuestro personal, y los de las entidades con las que los citados convenios nos ligan, a ofrecer siempre los perfeccionamientos y mejoras que en esos productos se vayan introduciendo.»

## Compañía de los Ferrocarriles Vascongados

### Concurso para la ejecución de las obras de la nueva estación de Achuri.

Esta Compañía saca a concurso público la ejecución de las obras de su nueva estación de Achuri, conforme a los planos y condiciones que se hallan de manifiesto en las oficinas, Achuri, 9.

La propuesta se presentará bajo sobre cerrado con la indicación «PROPUESTA PARA LA CONSTRUCCIÓN DE LA NUEVA ESTACION DE ACHURI,» y será admitidas hasta las diez de la mañana del día 20 del próximo mes de Julio en que se procederá a su apertura en sesión pública.

La Compañía se reserva el derecho de aceptar la propuesta que considere más ventajosa y el de rechazarlas todas.

Bilbao 17 de Junio de 1912. — *El Director Gerente*, JULIO DE IGARTUA.

## Sociedad Anónima de Seguros «La Polar»

### CONVOCATORIA A JUNTA GENERAL

El Consejo de Administración, en cumplimiento de lo que dispone el artículo 27 de los Estatutos, ha acordado convocar a junta general ordinaria de accionistas, la que tendrá lugar el viernes, 28 del corriente mes, a las cinco y media de la tarde, en el domicilio social, Banco de Bilbao, con el fin de someter a su aprobación la Memoria y Balance correspondiente al ejercicio de 1911, y nombrar dos delegados inspectores de cuentas y dos suplentes de los mismos.

Los señores accionistas que hayan de asistir, deberán proveerse de la correspondiente credencial, que les será expedida en la Secretaría de la Sociedad, a presentación de los extractos de inscripción de sus acciones, hasta la una de la tarde del día señalado para la celebración de la junta.

En las mismas oficinas y a partir del día 21, podrán también recoger un ejemplar de la Memoria citada.

Bilbao 18 de Junio de 1912. — *El Presidente*, SEVERIANO LIZÁRRAGA.

Si queréis escribir con perfección  
varias cartas á la vez, usad la  
**Máquina de escribir**  
**Underwood**



8 Grandes Premios  
9.000 Referencias en España

Pídase el Catálogo á Guillermo Trúniger & C.<sup>o</sup> : Barcelona : Balmes, 7

En Bilbao: D. MARCOS MUÑOZ Victor, 6.

### Compañía de los Ferrocarriles de La Robla

#### Intereses de las Obligaciones

Desde el día 1.º de Julio próximo se pagará en las oficinas de la Compañía, Bailen, núm. 9, principal, el cupón número 12 de las Obligaciones hipotecarias al 4 por 100 (emisión de 1905), con descuento de 0,42 pesetas por timbre de negociación é impuesto provincial de utilidades.

Bilbao, 20 de Junio de 1912.—*El Director Gerente*, MARCELINO DEL RÍO.

### Altos Hornos de Vizcaya

Desde el día 1.º de Julio próximo se pagará en las oficinas de la Sociedad en Bilbao el cupón número 59 de las Obligaciones de la extinguida Sociedad «Altos Hornos y Fábricas de hierro y acero de Bilbao» y el número 23 de las de la Sociedad de «Metalurgia y construcciones Vizcaya.»

De las 7,50 pesetas que importa el cupón de la primera se deducirán pesetas 0,24 por importe del timbre de negociación y pesetas 0,15 por el nuevo impuesto de 2 por 100 creado por la Excm. Diputación provincial de Vizcaya.

De las 10 pesetas del cupón de la 2.ª se deducirán pesetas 0,26 y 0,20, respectivamente, por los mismos conceptos antes indicados.

Bilbao, 22 de Junio de 1912.—*El Secretario del Consejo de Administración*, GUILLERMO DE IP ÑA.

### Junta de Obras del Puerto de Bilbao

En el sorteo celebrado en el día de hoy de las Obligaciones que se hallan en circulación de los empréstitos cuarto y quinto han resultado amortizadas las que á continuación se expresan:

#### Del cuarto empréstito (116 Obligaciones)

Números 591 á 600, 811 á 820, 1.041 á 1.050, 2.981 á 2.990, 3.291 á 3.300, 3.441 á 3.450, 4.211 á 4.220, 4.971 á 4.980, 6.531 á 6.540, 7.141 á 7.150, 7.181 á 7.190, 7.751 á 7.760, 8.581 á 8.590, 10.071 á 10.080, 12.391 á 12.400, 12.401 á 12.410, 11.191, 11.192, 11.194, 11.195, 11.198 y 11.199.

#### Del quinto empréstito (111 Obligaciones.)

Números 541 á 550, 1.271 á 1.280, 1.681 á 1.690, 3.031 á 3.040, 3.811 á 3.820, 3.871 á 3.880, 3.901 á 3.910, 3.911 á 3.920, 4.071 á 4.080, 4.351 á 4.360, 4.871 á 4.880 y 230.

El pago de las mencionadas Obligaciones y del cupón de 1.º de Julio próximo, se hará en el Banco de Bilbao desde el día 1.º del citado mes, con deducción de los impuestos correspondientes.

Bilbao, 20 de Junio de 1912.—*El Presidente*, RAMÓN DE LA SOTA.

### Sociedad Anónima "Electra Industrial Española"

El Consejo de Administración de esta Sociedad, en virtud de las facultades que le confiere el artículo 25 de sus Estatutos, acordó distribuir, libre de todo impuesto, un dividendo de 15 pesetas por acción, á cuenta de los beneficios del año corriente.

También dispuso se atendiese al pago del cupón semestral de sus obligaciones hipotecarias, de vencimiento el 15 de Julio próximo venidero, á razón de pesetas 11,75 que es la cantidad que le corresponde después de practicada la deducción de 0,75 pesetas por los impuestos de utilidades y timbre.

Lo que pone en conocimiento de los poseedores de dichos valores, los que á cambio del cupón número 13 de acciones y 24 de las obligaciones y mediante facturas duplicadas que al efecto se les facilitará, podrán hacer efectivo su importe, desde el 15 de Julio próximo venidero, en Madrid, de la Caja de la Sociedad; en Bilbao, del Banco de Bilbao; y en Pamplona, del Crédito Navarro.

Bilbao, 18 de Junio de 1912.—*El Presidente del Consejo de Administración*, Firmado: M. DE TARAGONA.

### Sociedad Anónima "Electra Industrial Española"

De acuerdo con lo dispuesto en el artículo 41 de los Estatutos se convoca á Junta general ordinaria de accionistas en el domicilio social, Sendeja, 6, 2.º izquierda, Bilbao, para el día 22 de Julio próximo venidero, á las once de la mañana, con el siguiente orden del día:

Aprobación de la Memoria, balance y cuentas del ejercicio social de 1911.

Los señores socios que deseen asistir á la Junta por sí ó por representación, habrán de ajustarse á lo dispuesto en los artículos 39 y 49 de los Estatutos, y en cumplimiento del artículo 54 estarán de manifiesto en el domicilio social durante los ocho días anteriores al de la Junta, las cuentas del aludido ejercicio, de diez de la mañana á una de la tarde.

Bilbao, 18 de Junio de 1912.—M. DE TARAGONA.—*El Secretario*, FRANCISCO AGUADO ARNAL.

### Compañía Naviera "Sota y Aznar"

#### PAGO DEL CUPÓN DE OBLIGACIONES

Desde el día 1.º de Julio próximo se pagará en los Bancos de Bilbao y del Comercio y en estas oficinas, el cupón número 13 de las obligaciones de esta Compañía.

Bilbao, 22 de Junio de 1912.—*Directores Gerentes*: Ramón de la Sota, Luis María de Aznar.

# Pablo Martínez y Compañía

Ingenieros

Antiguos empleados de JUAN WENZEL Y COMPAÑIA

MAQUINARIA Y MATERIAL ELECTRICO

Luchana, 2.--Bilbao

Teléfono 1.374

## Sociedad Anónima "Electra Industrial Española"

En el sorteo celebrado el 17 de este mes, resultaron amortizadas 180 obligaciones hipotecarias de esta Sociedad, cuya numeración es como sigue:

11 á 20.— 71 á 80.— 451 á 460  
471 á 480.— 671 á 680.— 841 á 850  
1141 á 1150.—1191 á 1200.—1201 á 1210  
1281 á 1290.—1351 á 1360.—1431 á 1440  
1661 á 1670.—1711 á 1720.—1731 á 1740  
1791 á 1800.—1841 á 1850.—1951 á 1960

Los poseedores de estas obligaciones, á cambio de las mismas, que deberán presentarse con todos los cupones desde el número 25 inclusive y mediante facturas duplicadas, que al efecto se les facilitará, podrán hacer efectivo su importe desde el 15 de Julio próximo venidero, y á razón de 500 pesetas por obligación, en Madrid, por la Caja de esta Sociedad; en Bilbao, por el Banco de Bilbao; y en Pamplona, por el Crédito Navarro.

Bilbao, 18 de Junio de 1912.—El Presidente del Consejo de Administración. Firmado: *M. de Taramona.*

## Bolsa de metales.—Últimos precios de Londres

	Día 17	Día 18	Día 19	Día 20	Día 21
Cobre.—Standards . . .	79-13-6	79-12-6	79-13-9	79-5-0	79-02-6
"    "    3 meses . . .	79-13-8	80-5-0	80-08-9	80-00-0	79-17-6
"    "    Best Selected . . .	00-00-0	00-00-0	00-00-0	00-00-0	00-00-0
Estañol del Estrecho . . .	204-00-0	207-00-0	208-10-0	207-00-0	207-16-3
"    "    3 meses . . .	195-00-0	197-00-0	198-15-0	197-00-0	187-10-0
"    "    Inglés.—Lingotes . . .	208-00-0	210-00-0	209-00-0	207-00-0	209-00-0
"    "    —Barritas . . .	210-00-0	211-00-0	210-00-0	210-00-0	210-00-0
Plomo Español . . .	17-15-0	17-17-0	15-0-0	17-17-6	18-0-0
Hierro.—Escocés.—Warrant . . .	59/10	60/10	60/10	60/08	65/03
"    "    Middlesbro . . .	53/10	54/10	54/10	54/09	55/03
"    "    Hematites . . .	71/00	71/00	71/00	71/03	71/09
Acciones Rio-Tinto . . .	51-17-6	52-13-6	52-12-6	52-15-0	52-7-6
"    "    Tharsis . . .	7-02-6	7-02-8	7-2-6	7-2-6	7-2-9
Plata . . .	28-3/16	28-3/16	28-1/4	28-2/8	28-7/16
Esterior Español . . .	93-00	93-00	93-00	93-00	93-00
Cambio á 3 m/f. . . . .	00-0/0	00-0/0	00-0/0	00-0/0	00-0/0
Regulo de antimonio . . .	28-00-0	28-00-0	28-0/0	28-00-0	28-00-0



## Información Marítima

### Importación

s significa «sacos», f «fardos», c «cajas», b «barriles», y las cantidades son kilos, donde no se indique otra cosa.

Buques con carga entrados hasta el 21 de Junio de 1912

Vapor español DUMA. De *Burdeos*: 5 c. 1.430 muelas de esmeril, Talleres de Deusto; 1 c. 72 botellas vacías, F. Bistuer; 29 bultos 3.054 cola, Yanke Hermanos; 2 c. 138 champagne, Viuda de H. Lund y Clausen; 17 c. 1.675 agua mineral, Centro Farmacéutico Vizcaino; 10 c. 975 idem, Barandiarán y Compañía; 301 barriles 60.800 aceite mineral, C. Maruri; 300 s. 15.000 flor de azufre, J. M.

de Arana y Compañía; 2 c. 955 máquinas para hojalatería, E. Bergé; 3 b. 450 crisoles de plumbagina, 10 bultos 7.514 alambre de cobre, 10 s. 1.000 carbonato de barita, á la orden.

Vapor francés SAN MARTIN. De *Boulogne*: 2 c. 697 madera en hojas, R. Arandia; 5 c. 590 cola, Canivell Hermanos; 1 c. 320 quincailla, A. Taubmann; 1 c. 25 tampones engrasadores, Sociedad Franco-Belga de Somorrostro; 2 b. 60 cola fuerte, 1 c. 460 madera en hojas, Yanke Hermanos; 9 rollos 500 cable de hierro, Hijos de A. Amade; 1 b. 292 alcanfor, 50 bultos 2.830 tubos y planchas de cobre, á la orden.

De *Newport*: 659.750 carbón, Aznar y Compañía; 564.250 idem, á la orden.

Vapor noruego PAPELERA. De *Hernosand*: 6.353 balas 828.200 pasta de madera, La Papelera Española.

Vapor español GOYA. De *Amberes*: 80 bultos 1.895 ejes y llaves, D. Lizundia é Hijo; 21 c. 1.332 vidrios, A. Deprit; 2 c. 159 maquinaria, Ferrocarriles Vascongados; 150.000 cok, Aznar y Compañía 10 f. 1.165 extracto tintóreo, Barandiarán y Compañía; 6 b. 372 color, La Vasco-Alemana; 13 bultos 3.610 tubos y planchas de cobre, T. Morrison y Compañía; 18 bultos 415 tubos de cobre, V. Torre; 1 tronco 467 madera de limón, L. Videaux é Hijos; 5 b. 539 vidriería, 1 c. 178 cartucheras y vainas, P. Pocheville; 11 c. 847 productos químicos, Centro Farmacéutico Vizcaino; 150 atados 5.009 flejes, 17 c. 2.900 ferretería, A. Conrad y Compañía; 26 atados 1.492 acero, Arechavaleta y Richter; 93 bultos 3.417 maquinaria, Erice y Mariscal; 13 c. 449 idem, A. H. Schutte; 5 c. 1.091 compresor y accesorios, Yanke Hermanos; 4 c. 7.0 ferretería, M. Ledoux y Compañía; 1 f. 334 correa de algodón, Altos Hornos de Vizcaya; 1 jaula 130 sillas, L. Serrano; 8 c. 973 papel, R. Oca; 3 c. 2.836 maquinaria, 100 s. 10.000 maíz, 54 atados 2.710 barras de hierro, 15 barriles 1.650 azul de ultramar, 10 b. 519 potasa, 29 s. 2.000 tierra para la industria, 18 tornos 295 acero, 20 s. 1.000 madera de campeche, 2 c. 420 vidrio, 100 s. 10.250 arroz, á la orden.

Vapor español PEÑA CABARGA. De *Newcastle*: 1.926.470 carbón, 259.789 cok, Aznar y Compañía.

Vapor inglés GWENDOLINE. De *Cardiff*: 1.947.256 carbón, Compañía de los Ferrocarriles de Santander á Bilbao.

Vapor español CABO TORIÑANA. De *Marsella*: 17 paquetes 240 tejas, Bergé y Compañía; 830 s. 50.000 copra, á la orden.

Vapor español GUCA. Transbordo en Santander del vapor «La Navarre». De *Veracruz*: 970 sacos 95.700 garbanzos, Viuda de J. Velasco.

Vapor inglés ALMAGRO. De *Hamburgo*: 40 s. 2.000 harina de malta, J. García Cazaña; 616 s. 21.000 tierra siliciosa, 1 c. 48 tejidos de alambre, Sociedad General Industria y Comercio; 90 f. 18.389 pasta de madera, 3 c. 15.778 maquinaria, 229 balas 45.800 celulosa, La Papelera Española; 3 bultos 254 mobiliario, Hernández, Mendirichaga y Compañía; 125 bultos 14.481 maquinaria, Massey Harris y Compañía; 17 bultos 884 ferretería, Z. Andrés y Urlézagui; 4 c. 618 maquinaria, 12 c. 757 betún, 4 fardos 754 papel, Guevara y Compañía; 1 c. 34 lisol, 260 productos químicos, Canivell Hermanos; 2 c. 25 papel, Bilbaina de Artes Gráficas; 3 c. 235 maquinaria, G. Hoppe y Compañía; 2 c. 2.000 astracán, 10 f. 536 ceresina, 4 barriles 140 color, Rica Hermanos; 1 c. 500 maquinaria, P. Callam; 1 caja 41 material eléctrico, 66 bultos 53.137 maquinaria, A. E. G.

## YANKE HERMANOS

AGENCIA DE ADUANAS

Comisiones, Consignaciones, Embarques, Seguros marítimos

BILBAO

Sucursales: IRÚN, PASAJES, HENDAYA

TELEGRAMAS: YANKE.—BILBAO

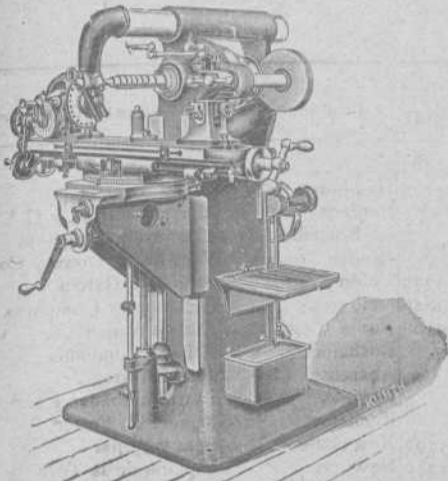

# ARCADIO D. de CORCUERA y C.<sup>a</sup>

Sucesores de Juan Caballero

Gran Vía, 36

Teléfono 801

Grandes Almacenes de Maquinaria, Herramientas y Accesorios

Máquinas, Herramientas, Accesorios y Materiales para Astilleros, Ferrocarriles, Minas, Fundiciones, Forjas, Talleres de construcción, etc., etc.

Las mayores existencias en ejes comprimidos para transmisiones, sillas, cojinetes de engrase automático, poleas de chapa de hierro y madera, correas, etc., etc.

Precios sin competencia

Thomson Houston Ibérica; 2 c. 114 anillos de goma, Sömme y Sund; 18 c. 4.050 maquinaria elevadora, Otis Elevator Company; 2 cajas 429 maquinaria, A. D. de Corcuera y Compañía; 2 c. 1.174 máquina, Sheldon, Goenaga y Compañía; 1 c. 106 artículos de escritorio, F. Arano; 7 b. 1.246 grasa, S. Peñafiel; 110 b. 31.327 aceite mineral, Altos Hornos de Vizcaya; 1 rollo 256 cable de alambre, Garteiz Hermanos, Yermo y Compañía; 7 jaulas 2.170 bañeras de hierro, Viuda é Hijos de J. Torre; 36 bultos 4.189 batería de cocina, Hijos de S. Marrodan; 2 c. 131 vidrio, J. Amann y Compañía; 1 caja 122 acordeones y harmónicas, L. Merodio; 1 caja 234 impresos, Hijos de Terán; 4 s. 260 café, Greaves y Arbaiza; 112 c. 1.448 sidol, 1 c. 53 partes de lámparas, 3 c. 112 lacre, 1 b. 355 piano de cola, 36 c. 4.634 batería de cocina, 1 c. 50 peines de ebonita, 1 c. 130 termómetros, 1 c. 38 artículos de tocador, 50 s. 5.550 arroz, 2 c. 421 aceite mineral, 13 b. 2.509 crisoles de grafito, 10 b. 2.063 aisladores 26 bultos 1.162 llantas y neumáticos de goma, 4 c. 536 ferretería, 21 c. 5.253 maquinaria, A. Conrad y Compañía; 17 c. 927 mantequilla, 8 c. 320 molinos para café, 3 c. 343 hierro y acero, 2 c. 192 loza, 1 c. 67 plomo, 1 c. 68 horcas, 5 c. 1.075 artículos de hierro, 2 fardos 160 goma labrada, 2 c. 113 color de imprenta, 1 c. 30 pasta para rodillos, 6 c. 216 piezas para máquinas, 6 bultos 3.706 maquinaria, 16 b. 738 senegalina, 7 c. 580 cerveza, 1 c. 23 sardinas, 17 cajas 1.811 juguetería, ferretería y quincalla, Yanke Hermanos; 5 cajas 739 ferretería y quincalla, Llorca, Bilbao y Compañía; 324 barras 10.186 cobre, 3 c. 123 extintores de incendios, 24 fardos 1.124 canela, 3 c. 227 betún, 6 bultos 234 color de imprenta, 2 cajas 96 impresos, 1 b. 130 extracto de frutas, 1 b. 50 colorante, 13 bultos 978 ruberoid y accesorios, 7 c. 2.082 muebles, 1 c. 99 herramientas, 1 c. 99 vidrio hueco, 6 b. 2.237 alambre de acero, 43 bañeras 3.819 hierro, 28 b. 5.210 goudrón, 2 c. 850 pianos, 732 lingotes 10.170 cobre, 1 b. 56 licopodio, 3 c. 218 pilas secas, 11 c. 120 artículos de plata y níquel, 184 bultos 16.038 tubos de hierro y accesorios, 633 f. 33.352 bacalao, 72 bultos 37.260 maquinaria, 20 bultos, 98 productos químicos, 100 s. 10.000 alubias, 3 c. 218 pilas secas, 1 c., 100 artículos escritorio, 11 s. 555 cera mineral, 1 c. 164 navajas, á la orden.

Vapor francés GUADELOUPE Transbordo en Santander al vapor «María Magdalena» De Colón: 25 s. 2.044 cacao, á la orden.

De Puerto Cabello: 30 s. 2.356 café, V. Urigüen; 25 s. 1.750 cacao; 100 s. 8.500 café, Mancha y Compañía; 150 s. 12.069 café, á la orden.

De La Guaira: 33 s. 1.650 cacao, V. Urigüen; 50 s. 3.162 café, 75 s. 4.744 cacao, Hijos de Zuricalday.

De Carúpano: 50 s. 3.500 cacao, V. Urigüen.

Vapor alemán URANUS. De Amberes: 2 c. 297 ferretería, 1 viga 625 hierro, 20 c. 2.440 clavos, 1 b. 33 lámparas eléctricas, 9 atados 403 alambre de acero, 12 bultos 964 maquinaria, A. Conrad y Compañía; 12 bultos 1.413 idem, Garteiz Hermanos, Yermo y Compañía; 1.526 bultos 76.707 material para ferrocarriles, Orenstein y Koppel Arthur-Koppel; 11 f. 985 papeles pintados, Arteche y Zulaica; 102 radiadores, 1.386 hierro, Ara Hermanos, Baquero y Compañía; 7 c. 533 accesorios para cables, Unión Eléctrica Vizcaína; 3 bultos 643 radiadores, Novella y Compañía; 1 radiador, 30 hierro, Larrinaga y Zabiaurre; 8 bultos 2.715 tornillos y ganchos de hierro, A. Taubmann; 669 tubos 25.382 hierro, M. Ledoux y Compañía; 1 barra 83 acero, 3 c. 107 maquinaria, A. H. Schutte; 1 bala 913 hilaza de lino, P. Sabas; 2 cajas 512 taladradoras y accesorios, Carlos Hoppe y Compañía; 12 cajas 4.072 maquinaria, El Material Industrial; 4 bandajes 325 acero, Sociedad Franco Belga; 1 caja 124 quincalla, E. Lasheras; 6 atado 163 hierro, M. Vanderhaeghe y Compañía; 3 cajas 315 productos químicos, M. Torcida; 194 s. 20.000 dolomia, Fábrica de San Francisco; 97 s. 10.000 idem, Ta leres de Deusto; 4 c. 382 ventiladores eléctricos, 7 b. 1.403 aceite mineral, 1 c. 460 piano, 3 barras 436 acero, Yanke Hermanos; 9 c. 3.215 tuercas y tornillos de

hierro, Erice y Mariscal; 20 bultos 2.490 accesorios para vía portátil, Sociedad Anónima Industrial de Ferrocarriles; 16 bultos 5.845 aparato para secar, Compañía de Alcoholes; 13 b. 6.336 alumbre, Barandiarán y Compañía; 20 c. 1.958 ferretería, E. Ansuátegui; 2 tubos 210 hierro, Altos Hornos; 5 balas 517 papel, A. Quintana; 17 c. 456 herrajes, 50 s. 5.180 tierra refractaria, F. Zalvide; 2 c. 247 ferretería, 3 c. 818 ferretería, L. Ituarte; 10 b. 1.174 aceite lubrificante, J. Otaduy; 7 jaulas 2.100 vidrio, 1 c. 600 idem grueso, Igartua y Mataluco; 5 jaulas 1.030 idem fino, R. Talasac; 448 balas 20.320 pasta de madera, La Papelera Española; 37 c. 64.620 vidrio grueso, 15 s. 1.000 cañamones; 47 b. 7.634 aceite mineral, 37 b. 8.725 grasa, 5 c. 550 cola, 50 atados 4.131 chapas de hierro, 19 b. 7.600 grafito, 202 lingotes 2.030 cobre, 116 tubos 14.845 hierro, 24 juegos 24.960 ruedas, 1 c. I cacao, 2 c. 161 colores, 1 c. 163 barniz, 200 s. 20.000 nitrato de sosa, 600 s. 30.000 cemento, 10 bultos 6.527 vagonetas y accesorios, 6 c. 6.610 mobiliario, 1 c. 145 cajas de engrase, 10 b. 2.184 grasa amarilla, 100 s. 10.000 maíz, á la orden.

Vapor noruego RIPA. De Faroe: 132.600 bacalao, Viuda de H. Lund y Clausen.

De Christiansund: 72.000 bacalao, Viuda de H. Lund y Clausen.

De Aalesund: 20.000 bacalao, Viuda de H. Lund y Clausen; 54.000 idem, Greaves y Arbaiza.

Vapor español ELANISO S.E. De Newcastle: 3.557.625 carbón, 1 pieza 44 barra de acero, Altos Hornos de Vizcaya; 11 piezas 12.084 hierro en chapas, 20 paquetes 1.015 estopa, 80 cascos 2.211 breña mineral, Compañía Euskalduna; 3 c. 740 rodillos de hierro, Compañía Minera de Setares; 1 jaula 124 motocicleta, L. Arana.

Vapor español MALIANO. De Newport: 2.134.240 carbón, Compañía de los F. C. Vascongados.

Vapor español BIZKAYA. De Newcastle: 1.723.470 carbón, 211.266 coke, Viuda de B. Otero y Compañía.

Vapor español BAZAN. De Newport: 913.500 carbón, Astoreca y Azqueta.

Vapor español BARACALDO. De Newport: 926.898 carbón, Compañía de Remolcadores Ibaizabal; 92.161 idem, Ramón de la Sota.

Vapor español ALGORTA. De Newcastle: 2.877.728 carbón, 155.498 tierra refractaria, Altos Hornos de Vizcaya.

Vapor español FORTUNY. De Glasgow: 34 piezas 2.354 planchas de acero, Sociedad Española de Construcciones Metálicas; 10 c. 508 cera parafina, 50 c. 1.050 whisky, A. Conrad y Compañía; 5 c. 1.758 ladrillos refractarios, 1 c. 202 herramientas, 1 c. 274 placas de hierro, Yanke Hermanos; 15 b. 3.107 grasa de ballena, Power y Echeguren; 8 bultos 21.648 maquinaria, 57 b. 12.074 grasa, 30 b. 6.703 aceite de pescado, á la orden.

Vapor español KATALIN. De Bayona: 91 c. 9.051 agua mineral, Barandiarán y Compañía; 6.860 tablas pino, Compañía de Maderas; 7.154 tablas estrechas, Tomás Echeverría; 2 bultos 97 tejidos, G. Poirier; 1 c. 130 papel embalaje, 2 bultos 174 tejidos, L. Castillo y Compañía; 5.000 tablas pino, Latiegui y Compañía.

## Exportación

Buques salidos con carga general hasta el 21 de Junio de 1912

Vapor alemán STEIGERWALD. Para Habana: 300 cajas 9.900 conservas, C. Hoppe y Compañía; 150 c. 4.850 idem, 1 caja 115 jamones, 12 c. 460 chorizos, L. Landáburu; 404 cajas 13.262 conservas, 20 b. 3.870 vino, 3 c. 148 campana y accesorios, E. Couto; 66 f. 5.973 alpargatas, Yanke Hermanos; 10 barriles 1.200 vino, J. Vildósola.

Para Veracruz: 12 b. 1.044 vino, D. Padró; 1 b. 85 idem blanco, 249 b. 25.019 idem tinto, E. Couto.

Buques entrados desde el 16 al 21 de Junio de 1912

IMPORTACION

Núm. de orden	Día	Pabellón	Nombre del buque	Tons. de reg.	CAPITAN	Kilogramos de carbón	Kilogr. de bacalao	Kilogramos de carga total	Procedencia	Consignatario ó corredor
SUMAS ANTER ORES.						208158646	5104334	275415861		
787	15	Inglés	Imagro	877	A. Hunt	»	32152	404786	Hamburgo	H. de Azqueta
788	»	»	Eros	1203	J. G. Craggs	»	»	»	Burdeos	Martyn, Martyn y C. <sup>a</sup>
789	»	Belga	Adour	643	E. Kelderman	»	»	»	La Rochelle	Chávarri y Compañía
790	»	Inglés	Thomas Wayman	1414	J. L. Dcdd	»	»	»	Paullac	Vda. de B. Otero y Comp
791	»	Español	María Magdalena	75	F. Pérez	»	»	39775	Colón y escalas	Francisco García
792	»	Alemán	Uranus	592	A. Oltmann	»	»	409826	Amberes	C. Hoppe y Compañía
793	»	Noruego	Ripa	249	J. Joeger	»	279400	279400	Faroe y escalas	Andrés Amland
794	»	Inglés	Ingoldsby	739	H. Browne	»	»	»	Rocheport	Aznar y Compañía
795	»	»	Arperby	1344	H. Andersen	»	»	»	»	José Olivares
796	16	Español	Castro Urdiales	897	A. Cavia	»	»	»	Burdeos	Portillo, Ibáñez y C. <sup>a</sup>
797	»	Inglés	Oakdale	838	A. Finch	»	»	»	Rocheport	Miguel P. Ferrer
798	»	Español	Elantsobe	145	L. Ispizua	3557625	»	3573792	Newcastle	Sota y Aznar
799	»	»	Muliano	893	L. Aguirre	2134240	»	2134240	Newport	Ulpiano de la Torre
800	17	Inglés	Sphené	509	R. Stirling	»	»	»	Hermebont	Agencia J. Wild y Comp. <sup>a</sup>
801	»	Español	Bizcaya	935	C. Luzárraga	1937736	»	1937736	Newcastle	Vda. de B. Otero y Comp.
802	»	Inglés	Universal	809	J. Wilson	»	»	»	S. Nazaire	Edgar J. Turner
803	»	Español	Bélgica	1322	B. Luzárraga	»	»	»	Idem	Sota y Aznar
804	»	»	Bazán	534	P. López	913500	»	913500	Newport	H. de Azqueta
805	»	»	Saracaldo	677	A. Bilbao	1018959	»	1018959	Idem	Sota y Aznar
806	»	»	Algorta	1305	E. del Villar	2877728	»	3033226	Newcastle	Idem
807	»	Alemán	Santa Fe	3385	M. Asmars	»	»	»	Hamburgo	Edmundo Gouto
808	18	Español	Fortuny	756	M. González	»	»	49678	Glasgow	H. de Azqueta
809	»	»	Algoriteño	1459	A. Quintana	»	»	»	Burdeos	C. <sup>a</sup> Algortefia
810	»	Noruego	Uriarte núm. 4	1395	J. B. Apraiz	»	»	»	Idem	Uribe y Eguiraun
811	»	Español	Antonio	1438	A. Mallona	»	»	»	La Pallice	Idem
812	»	Holandés	Noordwyk	1338	J. Kleijkamps	»	»	»	S. Nazaire	Erhardt y Compañía
813	»	Inglés	Impress	1286	T. A. Holder	»	»	»	Burdeos	Eduardo Salvidegoitia
814	19	Español	Kataliñ	76	C. Cortázar	»	»	149522	Bayona	Atanasio Aréizaga
815	»	»	Rita	716	A. Beitia	»	92838	1255663	Liverpool	Real de Asúa y Compañía
816	»	»	Mundaka	1445	F. Oyarbide	3510526	»	3510526	Newcastle	Sota y Aznar
817	»	»	Cabo Corona	939	E. Alsina	»	»	8213	Marsella	Bergé y Compañía
818	20	Uruguayo	Nicolás	1553	J. Galdona	»	»	»	Bayona	Miguel P. Ferrer
819	»	Noruego	Sorrento	828	L. Thorsen	»	823497	939149	Bergen y otros	Andrés Amland
820	»	Alemán	Najade	453	B. Böhmer	»	»	464130	Amberes	H. Hoppe y Compañía
821	»	Español	Betis	737	G. García	»	»	77630	B. Aires	Francisco García
822	»	Noruego	Navarra	777	P. C. Bull	»	»	»	Nantes	Portillo, Ibáñez y Comp. <sup>a</sup>
823	»	Español	Getso	632	R. Leal	»	»	»	Burdeos	Sota y Aznar
824	»	Inglés	Oakby	1251	G. Bartlett	»	»	»	Oporto	José Leal
TOTALES.						224108960	6632221	205615619		

GABOTAJE

Núm. de ord.	Día	Aparejo	Nombre del buque	Tons. de reg.	CAPITAN	Kilogramos de carbón	Kilogr. de cemento	Kilogr. de vino	Kilogramos de carga total	Procedencia	Consignatario ó corredor
S. ANTERIORES.						154934431	1617330	8382672	196438689		
683	15	Vapor	Unión Hullera	282	F. N. Junquera	502000	»	»	502000	Gijón	Ignacio Abaitua
684	»	»	Cabo Ortegá	1024	J. Arrizubieta	»	»	»	»	Coruña	Bergé y Compañía
685	»	»	Elvira	589	A. Basterrechea	»	»	»	»	Gijón	Real de Asúa y Compañía
686	»	»	María Magdalena	75	F. Pérez	»	»	»	32390	Santander	Francisco García
687	»	Balandra	San Juan Bautista	23	L. Andonegui	»	»	»	»	Lequeitio	E. de Arriaga y Compañía
688	»	atache	San Andrés	47	R. Martínez	»	»	»	98000	Gijón	J. S. de Otazua
689	»	Vapor	Lázaro	277	M. Medio	452000	»	»	452000	Idem	Ulpiano Torre
690	16	»	García núm. 2	85	H. López	»	»	»	1712	San Sebastián	Francisco García
691	»	»	Alf.	699	A. Osuldsen	»	»	»	»	Ferrol	Martyn, Martyn y Compañía
692	»	»	Cuca	47	C. Suarez	»	»	»	100000	Santander	Francisco García
693	»	»	Dolores	71	J. A. Iraundegui	»	»	»	115000	Zumaya	Hijos de Astigarraga
694	»	Pailebot	San Francisco	44	A. Souto	»	»	»	60000	Castro Urdiales	J. S. de Otazua
695	17	Vapor	Chío	266	F. Achurra	440000	»	»	440000	Gijón	Atanasio Aréizaga
696	»	»	Cabo Sacratif	1857	I. Jauregui	»	»	244733	463397	Barcelona y esc.	Bergé y Compañía
697	»	»	Reina María Cristina	2435	J. Oyarbide	»	»	»	»	Santander	Idem
698	18	»	María Pilar	114	F. Aguirre	»	»	»	52336	Vivero y escalas	Francisco García
699	»	»	María Cruz	85	M. Suárez	»	»	»	5250	Ribadeo	Idem
700	»	Balandra	Santander-Lequeitio	25	R. Chacartegui	»	41400	»	41400	Zumaya	E. de Arriaga y Compañía
701	»	Vapor	García núm. 3	110	J. Méndez	173470	»	»	143470	Gijón	Francisco García
702	»	Balandra	San Juan de Dios	28	F. Urbieto	»	50000	»	50000	Zumaya	E. de Arriaga y Comp. <sup>a</sup>
703	»	Vapor	Galicia	146	C. Piñole	»	»	»	90000	Camposancos	Carlos Maruri
704	»	»	Santoña	36	S. Taramundi	»	»	»	60000	Castro Urdiales	E. de Arriaga y Comp. <sup>a</sup>
705	19	»	Iparraguirre	700	A. Pereda	1700000	»	»	1700000	S. E. de Pravia	Chávarri y Compañía
706	»	»	Aurora	351	V. Fradua	959800	»	»	959800	Gijón	J. y J. de Goyoaga
707	»	»	Cabo Corona	909	E. Alsina	»	»	»	188802	Barcelona y esc.	Bergé y Compañía
708	»	Goleta	Forua	97	M. Andonegui	»	»	»	»	Castro Urdiales	E. de Arriaga y Compañía
709	20	Vapor	María Magdalena	75	F. Pérez	»	»	»	»	San Sebastián	Francisco García
710	»	»	España	168	E. J. Tuya	»	»	»	158146	Gijón	Aznar y Compañía
711	»	Balandra	Unión núm. 2	20	S. Arrasate	»	»	»	»	Lequeitio	E. de Arriaga y Compañía
712	21	Vapor	María Mercedes	122	B. Fernández	»	»	»	18942	Gijón	Francisco García
713	»	»	Ruda	109	J. Suárez	»	»	»	»	San Sebastián	Idem
714	»	»	Lázaro	277	M. Medio	453890	»	»	453890	Gijón	Ulpiano Torre
TOTALES.						159615591	1708730	8627405	202625224		

Buques salidos desde el 16 al 21 de Junio de 1912

EXPORTACION

Núm. de ord.	Día	Nombre del buque	Tons de reg.	Kilgrs. de mineral	Kilgrs. de lingote	Kilgrs. de vino común	Kilgrs. de carga general	CARGADOR	Destino	Cargadores	NOMBRE DE LA MINA	
S. ANTERIORES				1383841100	16615660	6364298	21887638					
707	15	Deerhound ..	217	500000	»	»	»	Luis Núñez	Newport	Olaveaga	Josefa	
708	»	Loire.....	388	809190	»	»	»	Chávarri y Compañía	Amberes	F. Belga	Conchas	
709	»	Orconera.....	848	1816250	»	480	»	Erhardt y Compañía	Rotterdam	Orconera	Cotos de la Orconera	
710	»	Hispania.....	857	»	»	38879	313792	E. de Arriaga y Compañía	Idem	Uribitarte	(Vía Santander)	
711	»	Axe.....	685	1824900	»	650	266	Martyn, Martyn y Comp.	Newport	Triano	Confianza y Lorenza	
712	»	Oiz-Mendi...	1312	3217670	»	300	»	Sota y Aznar	Newcastle	Orconera	Cotos de la Orconera	
713	»	Manuel.....	1554	3504510	»	776	»	Echevarrieta y Larrinaga	Rotterdam	Idem	Parcocha	
714	16	Emerald.....	304	920000	»	»	»	Edgar J. Turner	Glasgow	T. Aéreo	Primitiva	
715	»	Cairo.....	1021	2385140	»	106	»	Ricardo Ortiz	Ayr	Triano	Rubia, Aurora y Cristina	
716	»	Adour.....	643	1687980	»	»	»	Chávarri y Compañía	Amberes	F. Belga	Conchas	
717	17	Elvira.....	589	1112030	»	480	5701	Macleod y Compañía	Garston	Galdames	Elvira	
718	»	Papelera.....	943	»	»	120	100	Salió en lastre	Rotterdam	Uribitarte	(Provisiones)	
719	»	Gorliz.....	1049	2596310	»	518	1696	Sota y Aznar	Newcastle	Orconera	Cotos de la Orconera	
720	18	Eros.....	1203	2392200	»	»	»	Martyn y C., J. M. Rivas	Middlesbro	Triano	B. Fort. Confianza y Martínez	
721	»	Ripa.....	249	»	»	518	23	Salió en lastre	Boness	Uribitarte	(Provisiones)	
722	»	R. M. Cristina	2435	»	»	172284	109036	Bergé y Compañía	Vera y es.	P. Exterior	(11 pasajeros)	
723	»	Santa Fé.....	3395	»	»	143374	84820	Edmundo Couto	B. Aires	Idem	(135 pasajeros)	
724	19	Tornyyvore ..	1027	2163960	»	»	»	Agencia J. Wild y Comp.	Glasgow	Indauchu	Abandonada	
725	»	Ingoldsby ..	739	1733600	»	320	»	Aznar y Compañía	Cardiff	Orconera	Cotos de la Orconera	
726	»	Uranus.....	592	»	100000	110	45551	C. Hoppe y Compañía	Amberes	Uribitarte	(General)	
727	»	Universal.....	809	1711040	»	»	»	Edgar J. Turner	Grangemth	Cadagua	Malaespera	
728	»	C. Urdiales..	897	2503640	»	480	399	J. M. de las Rivas	Rotterdam	Triano	Unión y Amistosa	
729	»	Sphene.....	309	937520	»	»	»	Agencia J. Wild y C. <sup>a</sup>	Glasgow	Idem	Confianza Juliánita Petronila	
730	»	Katwijk.....	1287	3429670	»	502	»	Erhardt y Compañía	Rotterdam	Orconera	Cotos de la Orconera	
731	»	Carperby.....	1344	1793580	»	»	»	Gustavo Motschman	Hartlepool	F. Belga	Conchas	
732	»	Alf.....	699	1445080	»	»	»	Martyn, Martyn y Comp.	Middlesbro	Triano	Confianza y Lorenza	
733	20	Oakdale.....	836	1737100	»	»	»	Miguel P. Ferrer	Dunkerque	Luchana	Precavida y Carlota	
734	»	C. Toriñana..	790	»	»	»	3827	J. Ormazábal y Comp.	Marsella	Sestao	(Latón viejo)	
735	21	Horacio.....	1476	3347690	»	480	»	Echevarrieta y Larrinaga	Rotterdam	Orconera	Parcocha	
TOTALES.				1427410160	16715660	6724675	22453749					

NOTA.—En el número del 8 del corriente figuraba el vapor «Orion» cargado por E. J. Turner, siendo el cargador Sydney J. Dyer.

CABOTAJE

Núm. de ord.	Día	Nombre del buque	Tons de reg.	Kilgrs. de mineral	Kilgrs. de lingote	Kilgrs. de hierro y acero	Kilgrs. de hojalata	Kilgrs. de tubos	Kilgrs. de alambre	Kilgrs. de harina	Kilgrs. de vino	Kilgrs. de carga total	Destino	Cargadores
S. ANTERIORES...				4822230	9479160	44022402	4920789	1043473	952815	2135115	985740	95189172		
733	15	Evaristo.....	23	»	»	»	»	»	»	»	»	15000	Motrico	E. Arriaga y C. <sup>a</sup>
734	»	Cabo Oropesa..	910	»	80000	452348	30260	6748	8414	35000	11830	778172	Barcelona y esc.	Alt. Hrs. otros
735	»	Duro.....	482	»	»	565618	»	»	»	»	»	505618	Pasajes	Altos Hornos
736	»	Nueva Unión..	20	»	»	»	»	»	»	3000	600	24603	Lequeitio	Varios
737	»	Unión núm. 2..	20	»	»	»	»	»	»	»	»	21750	Idem	Idem
738	»	Churruca.....	20	»	»	»	»	»	»	3000	2080	13813	Idem	Idem
739	»	Delfia.....	30	»	»	»	»	»	»	»	»	62000	Ooruña	D. Torre
740	»	Duma.....	109	»	»	»	»	»	»	»	»	»	San E. de Pravia	Lastre
741	»	Cabo Roche...	534	»	»	»	»	»	»	»	»	41334	Alicante y esc.	Varios
742	»	Goya.....	704	»	»	»	»	»	»	»	»	1320	Villagarcía	Coste Vildósola
743	»	San Juan de Dios	20	»	»	»	»	»	»	»	»	»	Zumaya	Lastre
744	»	San Pedro.....	30	»	»	»	»	»	2000	»	6000	19140	Lequeitio	Varios
745	»	Santóna.....	36	»	2000	»	»	»	»	»	10500	37185	Castro Urdiales	Idem
746	»	Bizkaya.....	30	»	»	»	»	»	»	5400	»	5600	Bermeo	Idem
747	16	Cabo Santa Pola	1010	»	150000	896328	181130	102981	3100	»	1560	1671819	Barcelona y esc.	Altos H. y otros
748	»	Rosario.....	20	»	»	2000	»	»	»	»	»	6250	San Sebastián	E. Arriaga y C. <sup>a</sup>
749	»	San Antonio....	80	»	»	»	»	»	»	»	»	70000	Gijón	S. Gral. Ind. C.
750	»	Lázaro.....	277	»	»	»	»	»	»	»	»	»	Idem	Lastre
751	»	María Magdalena	75	»	»	39583	24300	»	»	»	»	66638	Pasajes S. Sebas.	Varios
752	18	Cuca.....	47	»	»	»	»	»	»	»	»	»	Santander	Lastre
753	»	Almagro.....	877	»	»	»	»	»	»	»	»	»	Idem	General
754	»	Castora.....	47	»	»	»	»	»	»	»	»	32000	Coruña	Otazua
755	»	Dolores.....	71	»	»	»	»	9300	»	»	»	11850	Zumaya	Varios
756	»	Lequeitio.....	60	»	»	»	»	»	»	»	»	50000	Gijón	S. Gral Ind. C.
757	19	Fortany.....	631	»	»	»	»	»	»	»	»	»	Santander	General
758	»	Simón.....	28	»	»	»	»	1500	»	6000	4500	19984	Bermeo	Varios
759	»	Koldobika....	314	»	»	»	»	»	»	»	»	»	Avilés	Lastre
760	20	Juanito.....	41	»	»	»	»	»	»	»	»	30000	Pontevedra	Castillo
761	»	San Francisco..	31	»	»	»	»	»	»	»	»	35000	Gijón	S. Gral. Ind. y C.
762	»	Chio.....	266	»	»	»	»	»	»	»	»	»	S. E. de Pravia	Lastre
763	»	Peña Cabarga..	962	»	»	»	»	»	»	»	»	»	Santander	Idem
764	»	S. Juan Bautista	23	»	»	»	»	»	»	5000	1800	17811	Lequeitio	Varios
TOTALES.				4822230	9711160	45978229	5156479	1164002	964329	2194515	1030210	98800589		

Mineral exportado durante la última semana: Para el extranjero, 43.569.060 k. Cabotaje, 0.000 k. Total 43.569.060 k.





# MAPEY

## MUEBLES & DECORACIÓN

Instalaciones completas de oficinas y despachos particulares

### Muebles para escritorios

Proyectos y presupuestos gratis

LA GRAN BRETAÑA

6, ESTACIÓN, 6

# Société Générale

CAPITAL: 400 MILLONES DE FRANCOS

Sociedad Anónima fundada en 1864

Domicilio social: 54-56, rue de Provençe, París

93 SUCURSALES Y AGENCIAS EN PARÍS • 800 EN PROVINCIA • SUCURSALES EN LONDRES

Sociedades filiales en Bélgica, Rusia, Suiza, Alemania y Africa

2.000 CORRESPONSALES BANQUEROS EN EL MUNDO

Sucursal de San Sebastián: 1, Miramar

## Principales operaciones

Descuento de Papel Comercial—Cobros sobre España y Extranjero

Bolsa—Conservación especial de títulos, Garantías contra los riesgos de reembolso á la par—Cambio de monedas. Giros, Mandatos y Cartas de crédito circulares sobre todas las plazas de España y Extranjero.

Anticipos sobre valores.—Alquiler de cajas fuertes para guardar alhajas, documentos, platería y objetos preciosos.

### Cuentas corrientes en Pesetas, Francos, Libras esterlinas y Marcos

Intereses que se abonan hasta nuevo aviso en los depósitos de pesetas y francos

A la vista. . . . . 2 por 100

A tres meses fijos. . . 2 1/2 por 100

A seis meses. . . . . 3 por 100

Para *Tampico*: 50 b. 4.300 vino, Eguillor, Bernaola y Compañía; 10 b. 2.669 idem, E. Couto, Pasajeros, 5.

Vapor alemán LEANDER. Para *Amberes*: 1.000 s. 50.000 tortas de coco, Tapia y Sobrino; 4 b. 1.060 vino, Compañía Vinícola del Norte de España; 4 c. 483 quincallería, A. Conrad y Compañía; 50 c. 1.900 anchoas, R. Garavilla; 139 f. 17.890 pieles, 6 c. 558 armas de fuego, Yanke Hermanos; 23 barriles 10.045 espuma de muriato, La Basconia; 450 s. 35.480 tortas de linaza, Azaola y Compañía; 1.405 c. 46.526 conservas, 170 b. 6.519 vino, 2 c. 405 herramientas, C. Hoppe y Compañía; 990 s. 49.995 abonos. M. Teickner; 195 bultos 23.202 papel para imprimir, La Papelera Española.

Vapor inglés POTOSI. Para *Valparaíso*: 110 c. 27.948 sidra, C. Maruri; 35 f. 3.444 trenza de yute, La Conchita; 440 c. 14.650 conservas, 5 c. 828 jamones, L. Landaburu; 3 rollos 2.043 cables, Sociedad Franco Española; 7 c. 590 revólvers, 8 c. 340 aceite, 291 bultos 14.900 cañería, 13 c. 11.182 sillas, 25 c. 5.095 conservas, 2 c. 22 ropa; 1 s. 30 legumbres, 250 cascotes 26.548 vino, 1 c. 22 sidra, C. Hoppe y Compañía; 250 b. 30.000 vino, 2 c. 149 calzado, M. Bilbao é Hijo; 5 c. 302 revólvers y escopetas, Yanke Hermanos.

Vapor holandés HISPANIA. Para *Rotterdam*: 2 124 cascotes 183.891 anchoas, 12 b. 2.515 vino, 179 f. 22.555 pieles, 170 s. 11.000 abono, 3 c. 317 alpargatas, 420 s. 29.400 pulpa de maíz, 11.000 lanquetas de madera, E. Arriaga y Comp.<sup>ª</sup>; 200 cascotes

33.124 vino, Compañía Vinícola del Norte de España; 320 16.000 anchoas, 750 c. 29.762 conservas, 1 c. 24 anisado, 1 c. 30 chorizos, 55 c. 1.435 vino, L. Landaburu; 6 b. 1.750 vino, 3 cápsulas y etiquetas, Bodegas Bilbaínas; 40 b. 730 pipería, 152 balas, 21.620 pieles secas, Yanke Hermanos.

### Cabotaje

Buques entrados hasta el día 21 de Junio de 1912

Vapor CABO TORIÑANA. De *Barcelona*: 7 700 madera de caoba, 3.000 idem de roble, á la orden.

De *Cartagena*: 414 vidrio hueco, Hormaza y Sarasúa.

De *Málaga*: 26.000 hierro viejo, J. Olmedo.

De *Cádiz*: 1.000 alpiste, J. Baqué.

De *Sevilla*: 200 bidones vacíos, Compañía de Alcoholes; 900 loza, Hormaza y Sarasúa; 550 extracto de regalíz, Barandiarán y Compañía; 10 000 cebada, A. Ajuria; 530 loza, F. López; 530 idem, J. M. Amézaga; 8.100 vino. 10.000 avena, 5 000 crin vegetal, 1 900 alambre, á la orden.

De *Huelva*: 60.000 habas, D. Goiri; 10 010 salvado, A. Ajuria; 40.000 habas, 10.000 cebada, 20 991 vino, á la orden.

De *Vigo*: 350 loza, C. Ceverio; 350 hojalata, Brieu y Compañía; 3.101 alambre de hierro, á la orden.

De *Villagarcía*: 600 pipería. 4.572 caldera y accesorios, á la orden.

# BODEGAS BILBAINAS

Capital: 6.000 000 de pesetas.

Domicilio social.—BILBAO



COÑAC "FARO"

La más importante casa española entre las dedicadas al negocio de vinos

Vinos finos de mesa -- Coñac "Faro"

Casas en MADRID = GIJÓN = SEVILLA = BARCELONA

Bodegas de la Sociedad:

Haro—Valdepeñas—Noblejas—Alcázar de San Juan—  
Labastida—Santa Cruz de la Zarza—Alicante—Madrid—  
Bilbao—Huerta—Riela—El Ciego—Monóvar.

Especialidad en vinos de Rioja.—Rioja clarete fino.—  
Rioja blanco fino.—Cepa Borgoña.—Cepa Sauternes.

Gran premio, Exposición Universal de Bruselas 1910

Exportación á todo el mundo



MARCA DEL RIOJA FINO

De *Coruña*: 240 conservas de pescado, E. Couto; 1.500 bidones de hierro, Compañía de Alcoholes; 417 aceite mineral, M. Ibáñez; 1.000 muebles, 400 huevos, á la orden.

De *Ferrol*: 1.800 huevos, Viuda de A. Muñoz.

De *Pasajes*: 500 sulfato magnesia, Cauivell Hermanos; 12.359 plomo en tubos, 8.185 idem en planchas, 16 500 albayalde, 13.000 minio, Real Compañía Asturiana.

Vapor CABO HIGUER. De *Barcelona*: 1.380 azúcar, S. Salcedo; 2.760 idem, V. Urigüen; 290 ron, 5 reloj ordinario, M. Hormaechea; 5 idem idem, 270 ron y licor, L. Ajuria; 675 vermuth, Arriandiaga, Linaza y Compañía; 882 idem, Herederos de Abaitua Hermanos; 2.760 azúcar, D. Ibarreche; 1.816 aceite de semillas, Legarda Hermanos; 6.662 hilados de algodón, Agencia Central de las Hilaturas; 1.031 anisado, J. Pérez Yarza; 8 000 vino, M. Bilbao é Hijo; 2.000 grasa mineral, 2.000 colofonia pasta, Busquets Hermanos; 1.077 minio, 1.600 aceite lubricante, 4.256 desperdicios de algodón, 6.041 clavazón de hierro, 1.100 hierro pulido, 327 colores, 400 madera de caoba, á la orden.

De *Valencia*: 396 aceite de semillas, L. de Otero; 400 molduras, Hijos de L. Yohn y Compañía; 24.000 azúcar, 1.500 aceite de mani, 31.900 arroz, 2.700 harina de idem, 5 500 salvado, á la orden.

De *Alicante*: 254 cáñamo, 1 160 necesers, J. González; 63.124 vino, Bodegas Bilbainas; 431 muebles de madera 228.000 vino, á la orden.

De *Málaga*: 2 600 vino, 160 vinagre, 5 madera, 80 ron, G. Carranza; 1.496 vino y licores, J. Alvarez, 700 vinagre, 120 vino, 40 anisado, P. Hidalgo; 23 estuches de cartón, V. Acha; 1.162 vino y licores, E. Berros; 1.037 café, á la orden.

De *Sevilla*: 1.344 azulejos, L. Ochotorena; 50 ruedas de hierro, C. Hoppe y Compañía; 20.000 habas, A. Conrad y Compañía; 250 aceite, Hijos de J. E. Rochelt; 1.463 bidones de hierro, Compañía de Alcoholes; 11 000 aceite, Viuda é Hijos de A. Zuvillaga; 7 700 idem, M. Laita; 50 jabón, 10 000 avena, 10.000 habas 50.200 aceite, á la orden.

De *Vigo*: 3.000 huevos, Villa, Matas y otros, 690 aguas minerales, T. Zubiría y Compañía; 650 hierro y metales viejos, T. Merodio; 51.500 madera de pino, á la orden.

De *Villagarcía*: 1.680 huevos, 475 tejidos 250 botellas vacías 300 bidones vacíos, 50 pipería, á la orden.

De *Coruña*: 100 madera labrada, H. de Azqueta; 200 huevos, Villa y Matas.

Motor HECTOR De *Castro Urdiales*: 7.000 hierro viejo, Fábrica de San Francisco.

Vapor OSCAR DE OLAVARRIA. De *Gijón*: 400 madera, P. Larrea; 6.700 alambre de hierro, 420 chapas de latón, V. Miranda 10 020 azúcar, Hijos de Zuricaday; 1 416 bombonas, 2 380 vidrio hueco, 7.120 batería de cocina, J. M. Amézaga; 7.885 hierro en barras, Vidaurrázaga y Compañía; 1 125 loza, S. Cortina; 6.525 idem, E. Arrieta; 3.000 azúcar, J. Baqué; 5 400 tablillas para cajas, Alambres del Cadagua.

Vapor MARIA MAGDALENA. De *Santander*: 25.500 alquitrán, Burt Boulton y Haywod; 5.000 hierro viejo, 700 pipería, á la orden

Transbordo del vapor «María del Carmen» De *Tapia*: 1.190 pipería, Bodegas Bilbainas.

Balandra SAN JUAN DE DIOS. De *Zumaya*: 28.000 pescado en salazón, á la orden.

De *Lequeitio*: 6 000 idem, idem.

Balandra CONCHA De *Lequeitio*: 13 000 anchoa salada, 2.250 sal, E. de Arriaga y Compañía.

Balandra SAN PEDRO. Para *Lequeitio*. 14.500 anchoa salada, E. de Arriaga y Compañía.

Vapor UNION HULLERA. De *Gijón*: 502 000 carbón, La Basconia.

Vapor LAZARO. De *Gijón*: 452.000 carbón, Altos Hornos de Vizcaya

Vapor GARCIA NÚM. 2. De *San Sebastián*: 1.712 hierro en chapas, Urizar y Aldecoa

Vapor CUCA. De *Santander*: 100.000 pirita de hierro, Sociedad General de Industria y Comercio.

Vapor DOLORES. De *Zumaya*: 115.000 adoquines, Hijos de Astigarraga.

Pailebot SAN FRANCISCO. De *Castro Urdiales*: 60.000 tierra refractaria, Altos Hornos de Vizcaya.

Patache SAN ANDRES. De *Gijón*: 98 000 ladrillos refractarios, Sociedad Francesa Hornos de Coke.

Vapor MARIA PILAR. De *Vivero*: 7.150 tablillas de pino, Agencia Central de las Hilaturas; 13.200 idem, 1.070 varios, á la orden.

De *Avilés*: 26.006 zinc, R. C. Asturiana; 410 envases, 4.500 madera, T. García.

## Gabotaje

*Biques salidos hasta el día 21 de Junio de 1912*

Vapor GARCIA NUM. 1. Para *San Sebastián*: 10.000 hierro en lingotes, Fábrica de San Francisco; 18.090 hierro en barras y chapas, Urizar y Aldecoa; 425 manzanas, F. García.

Para *Pasajes*: 1 200 aceite linaza, Azaola y Compañía.

Vapor SANTOÑA. Para *Castro-Urdiales*: 40.000 cemento, 2.000 vino común, 160 vino rancio, 120 aceite linaza, 100 legía, 175 gasolina, 1.500 jabón, 2.250 maíz, 1.000 cebada, 500 avena, 1.200 salvado, 1.300 harina, 100 sulfato de cobre, 190 varios, S. Taramundi; 1.500 raba, Greaves y Arbaiza; 212 aceite industrial, L. de Otero.

Vapor MARIA CRUZ. Para *Avilés*: 100 hierro fundido, 500 oxígeno, F. García.

Para *San Esteban de Pravia*: 847 cerveza, Edgar J. Turner; 214 camas y accesorios, M. Ibáñez; 200 garbanzos, Hijos de G. Escudero; 93 coñac, Barbier é Hijos; 550 camas de hierro y accesorios, La Camera Española; 888 hierro en barras, Fábrica de San Francisco; 200 garbanzos, 55 jabón, 110 arroz, 130 tocino, 130 vino, J. Padró; 100 estaño en lingotes, 4.286 hoja de lata, R. Rochelt é Hijos; 1.500 legía líquida, 1.000 hierro fundido, 300 estaño, F. García.

Para *Rivadeo*: 1.870 hierro forjado, Altos Hornos de Vizcaya; 1.000 harina, E. Coste y Vildósola é Hijo; 1.000 harina, Harino-Pa-

nadera; 231 cerveza, Edgar J. Turner; 3.000 harina, 1.416 harinilla, Ugalde y Compañía; 34 cerrajería, 150 metales, 55 motor, 20 aisladores de porcelana, F. García.

Para *Ros*: 7.500 hojalata, 7.500 hierro en barras. Altos Hornos de Vizcaya; 1.000 harina, E. Coste y Vildósola é Hijos; 4.500 harina, 575 salvadillo, Harino-Panadera; 2.000 harina, 290 harinilla, Ugalde y Compañía; 306 plomo en barras, 126 estaño en lingotes, 2.730 hoja de lata, R. Rochelt é Hijos; 1.300 aceite de oliva, F. García.

Vapor MARIA MERCEDES. Para *Gijón*: 103 barras de latón, Martínez y Otero; 500 camas y accesorios, M. Ibáñez; 205 confitura, F. Irigoyen; 87 hierro forjado, 3.660 hierro en clavos y cadenas, Yanke Hermanos; 4.060 papel para envolver y para imprimir, La Papelera Española; 394 hierro en barras, Urizar y Aldecoa; 2.900 jabón, Tapia y Sobrino; 1.400 acero en barras, F. Pérez; 4.500 garbanzos, Greaves y Arbaiza; 800 mesilla, 400 minio, 100 pinturas, 1 050 tierra blanca, 114 aguerrás, 30 colores, 60 barniz, 1 purpurina, Romero, Muñozuri y Compañía; 570 clavazón de hierro, F. de Echevarría é Hijos; 5.415 jabón, M. Castellanos y Compañía; 6.600 chapas de hierro, La Basconia; 102 liquido para limpiar metales, Zoilo Andrés y Urléaga; 350 garbanzos, 200 arroz, 100 alubias, 251 bacalao, 94 tocino, J. Miguel Carrasco; 550 cocina de hierro y accesorios, M. Elorriaga; 77 piezas de hierro, 1.760 tubos galvanizados, Sociedad Tubos Forjados; 205 fleje de hierro, R. Rochelt é Hijos; 1.300 inodoros y accesorios, 260 almidón, 260 vino, 360 cajas vacías, 10.000 harina, 50 calzado, 600 cerrajería, 2.280 hierro fundido, 150 flegaderos de mármol, 75 metal, 920 estaño, 40 cobre, 500 plomo, F. García.

Vapor CABO CULLERA. Para *Santander*: 1.712 papel de empaques, L. de Landaluze; 14.225 fleje de acero, Hijos de R. García.

Para *Sevilla*: 1.520 habas, 337 soporles de hierro, 239 aceite mineral, 15 sebo, 130 pintura, 5 secante en polvo, Bergé y Compañía; 9.177 cigarrillos, Fábrica de Tabacos; 20.000 hierro en barras, Sociedad Santa Ana de Bolueta; 561 bacalao, Hijo de P. Basterra; 1.200 vino, C. Hegardt; 5.519 papel de empaques, L. de Landaluze; 8.000 harina, E. Coste y Vildósola é Hijo; 38.969 papel para envolver, La Papelera Española; 2.000 aceite lubricante, Albizuri y Compañía; 138 latón, 3.470 tubos de hierro, Earle, Bourne y Compañía; 405 bacalao, V. Urighien; 23.525 fleje de acero, Hijos de R. García; 400 garbanzos, J. Miguel Carrasco; 1.840 clavos de hierro, Central Internacional; 4.250 pipería, Anselmo González; 7.766 hierro fundido en tubería, piezas, atados, depósitos, tapas y accesorios, Sociedad Aurrerá; 2.450 sacos vacíos, Power y Echeguren; 4.000 harina, Ugalde y Compañía; 1.600 acero fundido, Talleres de Deusto; 282 tubos de acero, Sociedad Tubos Forjados; 9.250 chapas de hierro, 20.500 hojalata, La Basconia; 310 cajas engrase, 529 hierro en cambios de via, eclises, tornillos y escarpas, Orenstein y Koppel; 26.410 hierro en vigas y barras, 10.000 hierro en lingotes, Fábrica de San Francisco; 36.920 hojalata, 3.600 cubos de hierro forjado, 202 348 hierro y acero en barras, vigas y chapas, Altos Hornos de Vizcaya.

Para *Malaga*: 2.495 clavazón de hierro, D. Ruiz; 10.500 hierro en barras, Sociedad Santa Ana de Bolueta; 550 bacalao, 170 garbanzos, 100 lentejas, 264 vino, J. Padró; 1.400 bidones hierro, J. de Barañano; 37.290 papel para imprimir, La Papelera Española; 1.100 clavos de hierro, Barbier Hermanos; 560 idem, Central Internacional; 5.916 bultos de hierro y barras, Fábrica de San Francisco; 522 vino común, Bodegas Bilbainas; 7.117 alcohol industrial, La Compañía de Alcoholes; 1.996 tubos de hierro, Sociedad Tubos Forjados; 100 pipería, J. Zabala; 4.590 bacalao, Díaz y Senosiain; 1.400 harina, E. Coste y Vildósola é Hijo; 23.480 hierro en barras y vigas, 4.950 hojalata, 20.000 hierro en lingotes, Altos Hornos de Vizcaya.

Para *Alicante*: 5.250 pipería, A. de Jaureguibeitia; 1.585 idem, Sánchez Díaz; 4.500 idem, Arana y Badosa; 7.424 acero en chapas, Altos Hornos de Vizcaya; 23.760 paquetes de hierro y barras, Sociedad de Cemento Portland; 1.500 pipería, Flaño Hermanos; 363 papel de empaques, L. de Landaluze; 3.040 acero fundido, Talleres de Deusto; 4.300 garbanzos, Valentin Zapatero; 990 tubos de hierro y accesorios, Ibáñez; 2.805 papel para imprimir, La Papelera Española; 6.235 trenza de yute, La Conchita; 30.960 tubos gres, Viuda é Hijos de L. Castrillo; 8.794 fleje de acero, Hijos de R. García; 720 clavos de hierro, Central Internacional; 360 ferreteria, 507 hierro, Bergé y Compañía; 1.000 sacos vacíos, Emeterio Abuin; 2.540 sacos vacíos, Ezquerria y Egurbide; 3.313 vino, 65 corchos, cápsulas y etiquetas, 161 coñac, Bodegas Bilbainas; 1.262 bacalao, Diez y Senosiain; 3.790 hierro en barras, Fábrica de San Francisco; 600 sacos vacíos, V. Ezquerria.

Para *Valencia*: 60.060 azúcar, General Azucarera de España; 1.390 papel de liar y empaques, L. Landaluze; 825 papel de lija, Sociedad Productos para Pulimento; 920 pescado en conserva, J. Serrats; 1.693 polea, Gracia y Compañía; 200 chapas de latón, Martínez y Otero; 4.720 hojalata, R. Rochelt é Hijos; 4.232 trenza de yute, La Conchita; 361 lama en rama, 4.305 pezuñas, M. Martín; 4.020 hilaza de yute, Rica Hermanos y Compañía; 28.772 fleje de acero, Hijos de R. García; 420 conservas de pescado, Bergé y Compañía; 4.480 clavos de hierro, Central Internacional; 75 productos farmacéuticos, Gárate Hermanos; 33.673 hierro, Fábrica de San Francisco; 252 alambre de cobre, Pradera Hermanos y Compañía; 9.562 tubos de hierro, Sociedad Tubos Forjados; 21.010 hojalata, 98.002 hierro y acero en barras, vigas y chapas, Altos Hornos de Vizcaya.

Para *Barcelona*: 28.355 hierro en barras, 100.000 hierro en lingotes, Fábrica de San Francisco; 2.260 alambre de hierro, 54.065 fleje de hierro, Hijos de R. García; 24.860 alambre de hierro, Sociedad Alambres del Cadagus; 3.230 clavazón de hierro, F. Echevarría é Hijos; 4.307 tubería, piezas, atados, depósitos y accesorios de hierro, Sociedad Aurrerá; 8.285 tubos de hierro, Sociedad Tubos Forjados; 3.388 sebo fundido, 3.370 cueros salados, A. Marín; 440.263 hierro y acero en barras, chapas, vigas, rollos, carriles, eclises y planos, 185.000 hierro en lingotes, 71.350 hojalata, Altos Hornos de Vizcaya.

vapor CABO PRIOR. Para *Pasajes*: 2.911 envases desarmados, Real Compañía Asturiana; 228 aceite mineral, 15 sebo fundido, 120 pintura, 9 secante en polvo, Bergé y Compañía; 2.284 papel de liar y empaques, L. Landaluze.

Para *Alicante*: 1.320 pipería, Batarrita y Vergara; 1.400 idem, R. Felipe; 2.000 idem, P. Ocón; 9.000 idem, Viuda de Valgañón; 1.800 idem, Baldor y Greño; 5.400 idem, E. Menchaca; 10.500 idem, L. Zalvidea; 9.000 idem, J. de Ojembarrera; 2.000 idem, Sucesores de V. Echeverría y Hermano; 3.200 idem, I. Urrutia.

Vapor MARIA MAGDALENA. Para *San Sebastián*: 10.000 sal, F. García.

Vapor ESPAÑA. Para *Gijón*: 41.580 sulfato de sosa, Sociedad General de Industria y Comercio; 923 papel de empaques, L. Landaluze; 2.600 vino, Bodegas Franco-Españolas; 7.418 cigarros, cigarrillos y picado en hebra, Fábrica de Tabacos; 11.817 papel para imprimir, La Papelera Española.

Para *Navia*: 215 bañeras de hierro y zinc, Hijos de L. Yohn y Compañía; 1.250 cocinas de hierro, Sagarduy Hijos; 500 idem, P. Elorriaga.

Para *Foz*: 4.549 hierro en barras, Urizar y Aldecoa.

Para *Motril*: 1.581 bacalao, Diez y Senosiain.

Vapor MARIA CLOTILDE. Para *Santander*: 1.500 azúcar, Simón Martínez y Córdoba.

Para *Avilés*: 1.083 jabón, M. Castellanos y Compañía; 11.600 jabón, Tapia y Sobrino, 100 garbanzos, 51 lentejas, J. Padró; 300 papel de embalajes, R. Coca; 750 legía, F. García.

Para *Tapia*: 860 vino, D. Padró; 456 jabón, M. Castellanos y Compañía; 5.000 harina, Sociedad Harino-Panadera; 145 varios, Hijos de L. Yohn y Compañía.

Para *Luarca*: 806 maquinaria, Arteche y Zulaica; 175 camas de hierro y accesorios, La Camera Española; 200 garbanzos, Hijos de G. Escudero; 526 vino, M. Rivero; 520 vino, Bodegas Bilbainas; 690 harinilla, Sociedad Harino-Panadera; 861 aceite de linaza, Azaola y Compañía; 144 papel para envolver, A. Allende; 3.000 vino, E. García.

Para *Navia*: 4.800 harina, 340 harinilla, Sociedad Harino-Panadera; 255 bacalao, Greaves y Arbaiza; 40 alpargatas, F. García.

Para *Rivadeo*: 250 varios, W. Copper y Sobrino; 64 jarabe, Sucesores de P. Pomés; 55 papel para envolver, A. Allende; 1.000 harina, Ugalde y Compañía; 1.000 muebles usados, 116 coñac, 300 vino, 270 hierro, 1 mecha, 200 galipot, 450 zapatos de hierro, 2.500 acero, 58 tornillos de hierro, F. García.

Para *Vivero*: 160 vino, F. Bistuer; 520 vino, D. Padró; 2.500 harina, Ugalde y Compañía; 10.000 idem, 8.100 vino, F. García.

Vapor BLAS. Para *Castro Urdiales*: 4.540 carriles y eclises de acero, 130.000 cemento, Portillo, Ibáñez y Compañía.

Vapor GARCIA NUM. 1. Para *Gijón*: 8.430 hojalata, 52.761 hierro y acero en chapas, carriles, eclises, barras, vigas y placas, Altos Hornos de Vizcaya; 3.420 jabón, M. Castellanos y Compañía; 894 hierro en barras, C. Hegardt; 1.229 tierra industrial, Lizaur Hermanos y Compañía; 130 barras de latón, Martínez y Otero; 1.056 conservas vegetales, B. Santibaños; 4.440 jabón, Tapia y Sobrino; 700 clavazón de hierro, D. Ruiz; 1.120 legía líquida, Emilio Sahun; 300 raba, Diez y Senosiain; 422 poleas diferenciales, Igarua y Matauco; 726 quesos, Yanke Hermanos; 200 piezas de hierro, L. Arenaza; 1.371 vino, Viuda é Hijo de J. Iturriagoitia; 650 mármol, Mármoles del Norte de España; 190 hierro y accesorios, 2.000 gasolina, 300 papel para envolver, 475 fideos, 765 cerrajería de hierro, 5.000 harina, 1.300 inodoros y accesorios, 54 metal, F. García.

Balandro CARMEN ANGELES. Para *Lequetti*: 185 licores, J. Suárez Laguno; 518 azúcar, 26 glucosa, Angulo y Trabudua; 193 cacao, 79 café, 7 canela, 1.523 azúcar, 26 avellana, Hijos de Zuricaday; 140 vino, 60 vinagre, 2.530 aceite, 17 alcohol, 686 licores, Herederos de Abaitua Hermanos; 120 azúcar, 77 café, Juan T. de Uribe; 5.000 harina, 1.000 maíz, 300 salvado, 4.000 vino, 1.200 aceite de oliva, 300 muebles, 120 loza, 200 hojalata, 150 bacalao, 900 raba, 500 tablas de pino, B. Bengoechea; 38 alcohol, Barandiarán y Compañía; 40 vinagre, 22 bujías, 125 licores, Testamentaria de E. Uralde.

Vapor OSCAR DE OLAVARRIA. Para *Adra*: 50.000 sulfato de amoniaco, Sociedad Anónima Cros.

Para *Motril*: 50.000 sulfato de amoniaco, Sociedad Anónima Cros.

Para *Cartagena*: 60.000 sulfato de amoniaco, J. Calle.

Vapor CABO OROPESA. Para *Santander*: 25.000 hierro y acero en barras, vigas y chapas, 8.800 hojalata, Altos Hornos de Vizcaya; 696 papel de empaques, L. Landaluze; 560 clavos de hierro, Central Internacional; 3.510 barras de hierro, Sociedad Fábrica de San Francisco.

Para *Ferrol*: 1.160 jabón, Tapia y Sobrino; 400 garbanzos, J. Padró; 235 licores, Sucesores de P. Pomés; 200 papel, R. Coca; 11.170 remaches de hierro, Pradera Hermanos y Compañía; 80 clavazón de hierro, F. L. Dubus; 7.220 acero en placas, Altos Hornos de Vizcaya; 472 ferretería ordinaria, Bergé y Compañía; 783 acero fundido, Talleres de Deusto.

Para *Coruña*: 2.048 papel de empaques, L. Landaluce; 1.569 hilados, Agencia Central de las Hilaturas; 4.644 picado de hebra, Fábrica de Tabacos; 1.800 azúcar, Sociedad General Azucarera de España; 200 garbanzos, Acle Hermano; 213 hierro forjado, 100 alambre, Z. Andrés y Urlézagá; 402 vino, Yanke Hermanos; 304 vino, Compañía Vinícola del Norte de España; 260 vino, D. Padró; 750 legía industrial, Agencia Casamitjana; 6.300 clavos de hierro, 1.100 alambre de idem, Sociedad Alambres del Cadagua; 3.770 clavos de hierro, F. Echevarría é Hijos; 704 camas de hierro y accesorios, La Camera Española; 7.533 papel para imprimir, La Papelera Española; 710 bolsas y papel de envolver, A. Allende; 16.500 harina, Ugaldé y Compañía; 465 clavazón de hierro, F. L. Dubus; 900 oxígeno comprimido, Sociedad Española de Oxígeno; 3.286 vino, Bodegas Bilbainas; 1.300 hierro en depósitos, tapas y accesorios, Sociedad Aurrerá; 1.700 cubos y baños galvanizados, La Basconia; 2.963 tubos de hierro, Sociedad Tubos Forjados; 5599 ferretería, 172 soportes de hierro, 398 pintura, Bergé y Compañía; 2.040 cubos de hierro forjado, 7.900 hojalata, 9.065 hierro y acero en chapas, barras y vigas, Altos Hornos de Vizcaya.

Para *Villagarcía*: 1.433 hilados de algodón, Agencia Central de las Hilaturas; 3.000 azúcar, Sociedad General Azucarera de España; 100 garbanzos, 100 arroz, Acle Hermano; 1.260 camas de hierro, M. Ibáñez; 1.875 legía industrial, Agencia Casamitjana; 1.060 hojalata, 52 hierro, R. Rochelt é Hijos; 10.000 harina, A. Marin; 1.754 plomo en lingotes, 1.026 estaño en lingotes, 27 cobre en barras, T. Morrison y Compañía; 1.210 clavos de hierro, F. Echevarría é Hijos; 700 papel, R. Coca; 210 camas de hierro y accesorios, La Camera Española; 546 papel para imprimir, La Papelera Española; 1.500 raba, Díez y Senosiain; 283 clavazón de hierro, F. L. Dubus; 1.437 salvado, E. Coste y Vildósola é Hijo; 1.740 bacalao, Greaves y Arbaiza; 40 algodón en rama, Barandiarán y Compañía; 841 tubos de hierro, Sociedad Tubos Forjados; 1.012 vino, 301 ferretería, Bergé y Compañía; 4.000 hojalata, Altos Hornos de Vizcaya.

Para *Vigo*: 1.944 picado en hebra, Fábrica de Tabacos; 1.295 camas de hierro, M. Ibáñez; 525 bujías, J. J. Díaz Gamarra; 1.250 hojalata, R. Rochelt é Hijos; 220 cadenas de hierro, Yanke Hermanos; 3.100 clavos de hierro, Alambres del Cadagua; 420 camas de hierro y accesorios, La Camera Española; 1.014 alambre de hierro, 10.924 clavazón de hierro, F. Echevarría é Hijos; 600 flejes de castaño, H. de Azqueta; 2.100 cubos y baños galvanizados, La Basconia; 804 tubos de hierro, Sociedad Tubos Forjados; 590 vino, 858 ferretería, Bergé y Compañía; 24.804 hierro y acero en carriles, chapas, flejes, barras y vigas, 6.000 hojalata, 2.420 cubos de hierro, Altos Hornos de Vizcaya.

Para *Huelva*: 105 bocoy vacío, 1.334 aceite de oliva, 266 idem mineral, 15 sebo fundido, 174 pintura, 12 secante en polvo, Bergé y Compañía; 4.800 hierro en barras, Sociedad Santa Ana de Bolueta; 1.000 harina, E. Coste y Vildósola é Hijo; 1.990 pipería, P. Hidalgo; 225 tubos de hierro, Sociedad Tubos Forjados; 3.635 acero fundido, 100 soportes de acero, Talleres de Deusto; 63.839 hierro y acero en chapas, carriles y eclises, Altos Hornos de Vizcaya.

Para *Sevilla*: 40.000 hierro en lingotes, Altos Hornos de Vizcaya.

Para *Bonanza*: 1.830 clavos de hierro, Central Internacional.

Para *Cádiz*: 4.176 papel de empaques, L. Landaluce; 415 sacos vacíos, E. de Arriaga y Compañía; 2.500 harina, Sánchez y Ortega; 680 vino, Compañía Vinícola del Norte de España; 356 armas de fuego, 35 impresos y maletas, Yanke Hermanos; 1.100 garbanzos, E. L. San José; 2.500 harina, E. Coste y Vildósola é Hijo; 520 vino, Bodegas Bilbainas; 1.020 bacalao, Greaves y Arbaiza; 165 tubos de hierro, Sociedad Tubos Forjados.

Para *Algeciras*: 320 bolsas, A. Allende; 3.370 hierro en vigas, Altos Hornos de Vizcaya.

Para *Almería*: 2.600 flejes de madera, L. de Landaburu; 1.500 harina, Sánchez y Ortega; 471 vino, Compañía Vinícola del Norte de España; 1.630 hierro forjado, cadenas y clavos, Yanke Hermanos; 1.434 papel para imprimir, La Papelera Española; 1.000 harina, Ugaldé y Compañía; 4.050 vino, Bodegas Bilbainas; 1.018 vigas de hierro, Fábrica de San Francisco; 11.405 hierro en carriles y eclises, Altos Hornos de Vizcaya.

Para *Cartagena*: 505 chapas de latón, Earle, Bourne y Compañía; 721 papel para imprimir, La Papelera Española; 8.955 sacos vacíos, Power y Echeguren; 235 aceite de linaza, 105 ferretería, Amann y Gans; 450 hierro fundido en depósitos, tapas y accesorios, Sociedad Aurrerá; 123 acero fundido, Talleres de Deusto; 33.497 hierro y acero en chapas, flejes, barras y vigas, 1.250 hojalata, Altos Hornos de Vizcaya.

Para *Alicante*: 386.050 acero en chapas y carriles, Altos Hornos de Vizcaya.

Para *Tarragona*: 1.400 clavos de hierro, Central Internacional.

Para *Barcelona*: 40.000 hierro en lingotes, Altos Hornos de Vizcaya.

Balandro EVARISTO. Para *Deva*: 15.000 carbón mineral, Víctor Basterrechea.

Vapor DURO. Para *Pasajes*: 565.618 hierro y acero en barras, chapas y octogonales, Altos Hornos de Vizcaya.

Balandro NUEVA UNION. Para *Lequeitio*: 101 café, Juan J. D. de Gamarra; 48 aguardiente, 1.112 aceite de oliva, Testamentaria de E. Uralde; 632 licores, A. Arrarte; 40 vino, 210 aceite de oliva, 258 licores, Herederos de Abaitua Hermanos; 418 cerveza, 22 licor, J. de Barañano; 62 licores, M. Acha; 3.000 harina, 750 salvado, 1.400 habas, 12.500 sal, 600 vino, 80 cerveza, 3.200 envases, Sotero Badiola.

Balandro UNION NUM. 2. Para *Lequeitio*: 20.000 carbón, 1.750 envases, S. Arrasate.

Balandro CHURRUCA. Para *Lequeitio*: 4.000 sal, 500 azufre, 3.000 harina, 2.080 vino, 300 hojalata, 1.000 aceite de oliva, 1.500 madera de pino, 60 petróleo, 40 aguarrás, 400 raba, 80 sal sosa, G. Acarregui; 154 cerveza, 171 jabón, 368 licores, J. de Barañano; 160 anisado, M. Acha.

Pailebot DELFIN. Para *Coruña*: 62.000 yeso en polvo, Jorge Pombo.

Vapor CABO ROCHE. Para *Alicante*: 6.000 pipería, F. Azpili-cueta; 7.500 idem, Viuda de Valgüñón; 1.500 idem, P. Ocón; 5.850 idem, Baldor y Greño; 15.000 idem, P. Hidalgo; 1.800 idem, Mariano Bilbao é Hijo.

Vapor GOYA. Para *Villagarcía*: 1.320 salvado, Coste y Vildósola é Hijo.

Vapor SANTONA. Para *Castro-Urdiales*: 2.000 hierro en lingotes, 2.000 cok, Fábrica de San Francisco; 15.000 sal, 3.210 habas, 1.500 salvado, 1.000 maíz, 40 bañera, 230 pintura en polvo, 10.500 vino, 60 aguarrás, 175 gasolina, 210 baldosas de barro, 1.050 jabón, 20 legía en polvo, 200 tabillitas de pino, S. Taramundi.

Balandro SAN PEDRO. Para *Lequeitio*: 5.000 carbón mineral, 5.000 sal, 1.000 habas, 6.000 vino, 80 jabón, 40 confituras, 2.000 harina, 20 vino rancio, C. Egurrola.

Balandro BIZKAYA. Para *Bermeo*: 52 café, 712 azúcar, 64 chocolate, 11 almendra, Hijos de Zuricaldy; 968 licores, Antonio Arrarte; 214 aceite de oliva, 104 cerveza, 187 aguardiente, J. de Barañano; 5.400 harina, 300 salvado, 300 habas, 250 remoyuelo, 400 azulejos, 160 jabón, 180 aceite, 4.000 sal, 5.600 vino, 400 raba, 200 bacalao, 628 varios, J. de Pradera.

Vapor CABO SANTA POLA. Para *Santander*: 670 clavos de hierro, Central Internacional; 2.030 hierro en barras y chapas, Fábrica de San Francisco; 1.090 hierro laminado, La Basconia.

Para *Sevilla*: 520 vino, Compañía Vinícola del Norte de España; 1.209 papel de empaques, L. Landaluce; 1.836 bacalao, Díez y Senosiain; 247 aceite de oliva, 91 ferretería, 981 idem, 6 secante en polvo, Bergé y Compañía; 12.100 hierro en barras, Sociedad Santa Ana de Bolueta; 316 herramientas, L. Yarza, Viuda de Pérez; 786 vino, 286 clavos, Yanke Hermanos; 3.100 alambre de hierro, 1.120 Sociedad Alambres del Cadagua; 600 pipería, Barturen y Arribi; 400 bocoyes vacíos, Cooperativa Civico-Militar; 600 garbanzos, E. L. San José; 7.004 alcohol, La Compañía de Alcoholes; 2.260 papel para envolver, La Papelera Española; 1.122 bacalao, J. Miguel Carrasco; 1.400 clavos de hierro, Central Internacional; 1.214 tubos de hierro, M. Ledoux; 4.959 tubo de hierro, Earle, Bourne y Compañía; 72 papel de lija, Sociedad Productos para Pulimento; 1.304 rejas de hierro, E. Coste y Vildósola é Hijo; 398 hierro fundido, Sagarduy é Hijos; 970 clavillo de latón, Pradera Hermanos y Compañía; 500 pipería, Viuda de Basaltúa; 3.415 sacos vacíos, Power y Echeguren; 745 tubos de hierro, E. Márquez; 445 cubiertos de hierro, Sánchez-Díaz y Herrero; 2.260 clavazón de hierro, 510 alambre de hierro, F. L. Dubus; 43.116 hierro en barras, Fábrica de San Francisco; 3.750 hierro laminado, 14.300 hojalata, La Basconia; 5.580 tubos y piezas de hierro, Sociedad Aurrerá; 665 idem, Sociedad Tubos Forjados; 1.650 pipería, Arriandiaga, Linaza y Compañía; 300 idem, C. Cubillo; 71 cambios de vía, Orenstein y Koppel-Arthur Koppel; 266.804 hierro y acero en flejes, carriles, barras, vigas, chapas, eclises y tornillos, 55.290 hojalata, 8.750 cubos de hierro, Altos Hornos de Vizcaya.

Para *Málaga*: 260 vino, Compañía Vinícola del Norte de España; 2.270 clavos de hierro, Sociedad Alambres del Cadagua; 816 bacalao, J. Miguel Carrasco; 10.739 papel para imprimir, La Papelera Española; 3.020 clavos de hierro, Central Internacional; 859 tubos de hierro, Earle, Bourne y Compañía; 1.021 clavos de hierro, Yanke Hermanos; 1.595 sacos vacíos, Power y Echeguren; 102 cubiertos de hierro, Sánchez-Díaz y Herrero; 3.675 clavazón de hierro, F. L. Dubus; 410 hierro en barras, Fábrica de San Francisco; 700 palas, La Basconia; 1.205 acero fundido, Talleres de Deusto; 2.340 tubos de hierro, Sociedad Tubos Forjados; 11.800 hojalata, 47.279 hierro en barras, vigas y chapas, Altos Hornos de Vizcaya.

Para *Alicante*: 311 pipería, Viudaaurázga é Hijos; 3.695 papel de liar y empaques, L. Landaluce; 4.350 pipería, Arana y Badosa; 4.500 pipería, I. Urrutia; 1.800 idem, B. Perea; 4.970 papel para imprimir, La Papelera Española; 1.658 trenza de yute, La Conchita; 7.500 pipería, J. de Ojembarrena; 520 vino, 12 corchos, cápsulas y etiquetas, Bodegas Bilbainas; 3.750 pipería, P. de Zamarrips; 25.346 tubos de gres, Viuda é Hijos de L. Castillo; 1.066 cubiertos de hierro, Sánchez-Díaz y Herrero; 810 ferretería, Bergé y Compañía; 770 hierro en chapas, Fábrica de San Francisco; 6.100 sacos vacíos, Viuda é Hijos de P. de Eguren; 21.672 hierro y acero en barras, vigas y carriles, Altos Hornos de Vizcaya.

Para Valencia: 2.294 papel de empaques, L. Landaluce; 30.060 azúcar, General Azucarera de España; 7.690 hojalata, R. Rochelt é Hijos; 13.331 trenza de yute, La Conchita; 9.744 hilaza de yute, Rica Hermanos y Compañía; 6.720 clavos de hierro, Central Internacional; 295 bidones vacíos, L. Landaburu; 1.393 tubo de hierro, Earle, Bourne y Compañía; 242 clavazón de hierro, F. L. Dubus; 5.105 chapas de hierro, Fábrica de San Francisco; 2.300 hojalata, 13.940 hierro laminado, La Basconia; 75.470 hierro fundido en tapas, tubos, depósitos y accesorios, Sociedad Aurrerá; 5.798 tubos y piezas de hierro, Sociedad Tubos Forjados; 150 cigüeñal de acero, Talleres de Deusto; 6.100 hojalata, 94.311 hierro y acero en chapas, barras y vigas, Altos Hornos de Vizcaya.

Para Barcelona: 83.650 hojalata, 150.000 hierro en lingotes, 287.023 hierro y acero en barras, vigas, carriles, eclises, rollos,

fejes, chapas y tornillos, Altos Hornos de Vizcaya; 3.202 trenza de yute, La Conchita; 27.565 hierro en barras, Fábrica de San Francisco; 5.950 hierro laminado, 148.390 palanquillas, La Basconia; 4.570 tubos, piezas, depósitos y accesorios de hierro fundido, Sociedad Aurrerá.

**PHŒNIX**  
Assurance Company Limited  
**LONDRES**  
FUSIONADA CON LA COMPAÑIA  
Pelican y British Empire Life Office

---

COMPAÑIA INGLESA DE SEGUROS CONTRA INCENDIOS

ESTABLECIDA EN 1872

Legalmente autorizada para trabajar en España con arreglo á las disposiciones del Código de Comercio vigente y de la ley de 14 de Mayo de 1908

Depósito constituido con arreglo a la ley para garantizar sus operaciones en España

Director Apoderado de la Sucursal Española  
**PROSPER C. LAMOTHE**  
Castelar, 5, MÁLAGA

Subdirector en Vizcaya:  
**CESAREO DE ARTAZA**  
Rodríguez Arias, 9, 1.º deha. BILBAO



**J. Pohlig,**  
Soc. Anón.  
**COLONIA**

Tranvías aéreos.—Instalaciones de carga y descarga

**Mas de 2 000 instalaciones ejecutadas**

Nuestro carro de soporte patentado de cuatro ruedas dobla la capacidad de transporte de los tranvías aéreos.

Representante: Alberto Unter, Ibáñez de Bilbao 11.—Bilbao

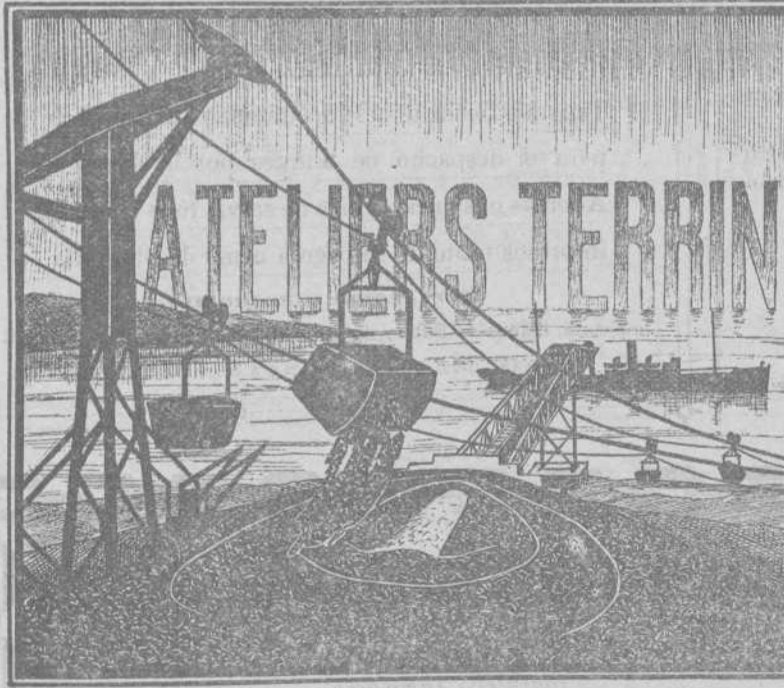

**ATELIERS TERRIN**

**ATELIERS TERRIN**

Marseille (Francia)

CABLES AÉREOS  
TRANSPORTADORES  
:::: MECÁNICOS ::::

**CONSTRUCCIONES METALICAS**

En explotación:  
**CABLE AÉREO DE MALGRAT**  
(Cataluña)  
Transporta 250 toneladas por hora

En construcción:  
**TRANSPORTADOR EMBARCADERO**  
en Villaricos (Almería)  
para 500 toneladas por hora

Para detalles é informes: **Ludovico PERREAU,** FELIPE IV, Núm. 6, Madrid.  
Apartado núm. 307,  
**Oscar PERREAU,** en Aguilas (Murcia)

# EXPORTACIÓN DE VINOS DE RIOJA. FRANCISCO BISTUER.-BILBAO



IBARRA Y COMPAÑÍA  
ANTES  
COMPAÑIA VASCO-ANDALUZA  
SERVICIO BISEMANAL  
DE VAPORES DE ESCALA FIJA DE  
BILBAO A MARSELLA

VAPORES	Ts. r.	VAPORES	Ts. r.
Cabo Cullera.....	2246	Cabo Roca .....	1552
Cabo Blanco.....	2188	Cabo Corona.....	1531
Cabo Sacratif.....	2180	Cabo Oropesa.....	1522
Cabo Plata.....	2092	Cabo Toriñana.....	1508
Cabo Carvoeiro.....	1998	Cabo Nao.....	1495
Cabo San Martín.....	1861	Cabo Ortegá.....	1458
Cabo San Vicente.....	1728	Cabo Creux.....	1421
Cabo Higuera.....	1700	Cabo Espartel.....	1349
Cabo Palos.....	1697	Itálica.....	1070
Cabo San Antonio.....	1691	Cabo Silleiro.....	986
Cabo Quejo.....	1691	Cabo Prior.....	986
Cabo Peñas.....	1691	La Cartuja.....	808
Cabo Santa Pola.....	1626	Triana.....	748
Cabo San Sebastián.....	1553		

## Línea de Bilbao á Marsella

Salida de Bilbao todos los jueves para los puertos de Santander, Ferrol, Coruña, Villagarcía-Carril, Vigo, Huelva, Bonanza, Cádiz, Algeciras, San Feliú de Guixols, Almería, Cartagena, Tarragona, Palamós Cete y Marsella.

El primero y tercer jueves de cada mes se recibe también carga para los puertos de Marín, Adra, Motril, Aguilas y Garrucha.

El Jueves 27 de Junio saldrá de este puerto el vapor

### CABO CORONA

Su capitán, P. Alsina.

Admite carga y pasajeros para los puertos citados.

## Línea rápida de Bilbao á Barcelona

Salida de Bilbao todos los domingos para los puertos de Santander, Sevilla, Málaga, Alicante, Valencia y Barcelona.

El itinerario de esta línea está hecho de manera que, salvo circunstancias imprevistas, el viaje de nuestro puerto al de Barcelona y viceversa, se haga en 14 días.

El Domingo 30 de Junio saldrá de este puerto el vapor

### CABO SACRATIF

Su capitán, S. de Jauregui.

Admite carga y pasaje para dichos puertos.

Para tratar de carga ó pasaje dirigirse á los consignatarios, Bergé y Compañía—Gran. Via, 5, principal.

## Compañía Trasatlántica de Barcelona

Servicio directo de Bilbao á Habana Veracruz y Tampico

El día 17 de Julio saldrá de este puerto el vapor

ALFONSO XIII. Capitán, L. Sopelena.

directamente para Habana Veracruz y Tampico. Combinaciones para el litoral de Cuba, Isla de Santo Domingo, Centro América y Norte y Sur del Pacífico.

Servicio de Bilbao á Montevideo y Buenos Aires

El día 30 de Junio saldrá de este puerto el vapor

CATALUÑA. Capitán, F. Luzárraga

para transbordar en Cádiz al vapor

LEÓN XIII. Capitán M. Deschamps.

directamente para Santa Cruz de Tenerife, Montevideo y Buenos Aires.

Para precios y condiciones dirigirse á los Agentes en Bilbao, Sres. Bergé y Compañía, Gran Vía, 5, principal.

## Revista Bilbao

Tenemos hecha toda la documentación necesaria para el despacho de buques por la Aduana. Además nos encargamos de servir toda clase de impresos tanto de imprenta como de litografía.

*Perfección y economía*

Imprenta: Ibáñez de Bilbao, 6 — Oficinas: Barroeta Aldamar, 8

HORAS: DE 8 DE LA MAÑANA Á 6 DE LA TARDE

## Laboratorio Químico

A. AMOUROUX  
Ingeniero Químico

L. FONTAINE  
Ingeniero Agrónomo

Especialidad de análisis minerales y metalúrgicos

**HUELVA**

CALLE DE SEVILLA 22  
Y 22 DUPLICADO

Abonos, Aguas, etc.

Arbitrages

Contratos á precios reducidos

**BILBAO**

27, CALLE COLÓN DE LARREÁTEGUI, 27

# Sociedad Anónima Industrial de Ferrocarriles (Sucursal de Bilbao)

(Bahndindustrie Actien-Gesellschaft)

## Hannover-Herrenhausen (Alemania)

Ibáñez de Bilbao, 11. — Bilbao  
Apartado 214. — Teléfono 1387

Sucursales: Berlín, Breslau, Danzig, Dusseldorf, Frankfurt, Hamburgo, Hannover, Leipzig, München, Budapest, Cristianía, Haag, Londres, Milán, Méjico, Buenos Aires, Stokolmo, Soerabaya (Java), Bucarest, Nueva York, Japón, Suiza.

### Vías portátiles y fijas

Vagones, Vagonetas, Carriles, Cambios de vía, Placas giratorias, Rodámenes, Ruedas, Bandajes, Locomotoras para vía ancha y estrecha, excavadoras, grúas, cajas de engrase de rodillos y todos los accesorios.

Material usado y de alquiler

Pídanse presupuestos y catálogos

Capital social: 5.500.000 pesetas

ALMACENES EN LA PENINSULA



# Sanjinés y Compañía

INGENIEROS

Campa de la Salve. — Bilbao

Grandes talleres electro-mecánicos. Maquinaria y material eléctrico. Aparatos de medición

Representantes de la importantísima casa

Bergmann - Electricitäts - Werke, de Berlín

Acumuladores EDISON

Reparaciones de Automóviles

# BARRENECHEA, CAREAGA y COMPAÑÍA

## GRABADORES

✦ ESPAÑA EIBAR GUIPÚZCOA ✦

Establecimientos

# DECAUVILLE

MADRID

Nicolás M.<sup>a</sup> Rivero, 7

BILBAO

Escuza, núm. 2

HUELVA

Agencia

CARTAGENA

Jara, 35

Ferrocarriles portátiles y fijos

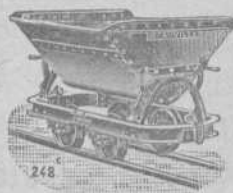

Grandes existencias



Grandes existencias



Venta -- Alquiler -- Cambio -- Material de ocasion

## POSTES KYANIZADOS

de la **Selva Negra** para Telégrafos y Teléfonos, Transportes de fuerza eléctrica, Tranvías, etc.  
**Importación en gran escala**

**Firma J. Himmelsbach, Friburg (BADEN)**

Gran Premio, Milán 1906

Gran Premio, Marsella 1908

Diploma de honor, Nancy 1909

Pídanse precios y detalles á la delegación exclusiva para el Norte de España

**R. DE EGUREN, Ingeniero; Apartado 122.-BILBAO**

## Sociedad General de Industria y Comercio

Compañía Anónima domiciliada en Bilbao

**Capital: Ptas. 25.000.000**

**Abonos compuestos** y primeras materias para toda clase de cultivos, adecuados á todos los terrenos.

### Productos Químicos

**LABORATORIOS** para el análisis de tierras

Los pedidos deberán dirigirse á

**MADRID, Villanueva, n.º 11**

ó al domicilio social

Dirección Telegráfica: **GEINCO**

## Fatrás Hermanos

RIBERA, 8 Y BARRENCALLE, 38.—BILBAO

Completo surtido de materiales de construcción

Cal hidráulica de Zumaya  
 Cemento Portland El Cangrejo  
 Yesos—Azulejos  
 de Valencia Barcelona é ingleses  
 Baldosas y Mosáicos  
 Bañeras y Fregaderas  
 Inodoros, Urinarios y Lavabos  
 Bombas inglesas para agua  
 Estufas de todas clases  
 Plancheros y planchas  
 inglesas y francesas  
 Jarrones, Veladores, Sillas  
 y Bancos de jardín  
 Columnas y cadenas para panteones  
 Cruces funerarias

Cocinas económicas y á gas  
 del país y extranjeras  
 Chimeneas francesas é inglesas  
 Chapas, hornillos  
 y accesorios para cocinas  
 Placas de registro  
 para saneamientos y pozos  
 Ollas, calderos y marmitas de hierro  
 Luceos y sumideros  
 Tubos de hierro, plomo, grés,  
 cemento y barro  
 Ladrillos refractarios  
 y demás efectos  
 de fundición y construcción  
 Tejas, ladrillos, baldosas, tubos, etc.

Arena superior de playa.—En la Estación de San Agustín.  
 Agentes en Bilbao de **LA CERÁMICA DE LLODIO**

## Maurice LEDOUX & C.º

Almacenes y Oficinas: Uribitarte, letra C

— BILBAO —

DIRECCIÓN POSTAL || DIRECCIÓN TELEGRÁFICA  
**APARTADO 193 || ESCOTUB.—BILBAO**  
**TELÉFONO 1.219**

**TUBOS DE HIERRO Y DE ACERO**  
 para conducciones de agua, gas, vapor, aire comprimido  
*Tubos especiales para calefacción*  
*Tubos de acero sin soldadura para calderas*  
*Accesorios de hierro forjado y maleable*  
 Canalizaciones de todas clases ejecutadas según dibujos  
**ROBINETERIA INDUSTRIAL PARA VAPOR, AGUA Y GAS**  
**SOLDADURA AUTÓGENA DE LOS METALES**  
**EXISTENCIAS CONSIDERABLES EN ALMACÉN**

## Carbón de vapor

de superior calidad

**MARCA Bentinck**

Se ruega á los importadores pidan este carbón á sus *corresponsales de Newcastle*. Con cribas mecánicas á percusión modernas y limpia esmerada á mano se obtiene, al embarque sobre vagones, un carbón fuerte de primera, libre de polvo é impurezas.  
 Producción diaria, mil toneladas.

## Interesante

Llamamos la atención de los propietarios, arquitectos, contratistas, pintores-decoradores y demás personas interesadas en el buen aspecto y conservación de fachadas é interiores de edificios que para la mejor defensa de sus intereses se recomiendan los productos de nuestra **Fábrica de colores, pinturas, barnices, etc.**, la más importante de España en su género, y se convencerán de que **no es necesario acudir al extranjero** para encontrar pinturas de **primera calidad** con las que puede garantizarse tan buen resultado como con **las mejores marcas inglesas y francesas** siendo nuestros precios mucho más económicos, empleándose en su esmerada elaboración los mejores productos y los procedimientos industriales más adelantados.

Especialidad en pinturas para buques, colores en polvo y pasta, pintura preparada al aceite y esmalte, barnices de todas clases, masilla para vidrieros, etc.

PÍDANSE MUESTRAS Y PRECIOS Á

**Romero, Muñuzuri y C.ª**

**Fábrica de pinturas. Deusto (Bilbao).—Tel. 618**  
 Despacho y Oficinas: Bilbao, Plaza de Albia 2.—Tel. 1.373



# Fábrica de Cierres metálicos y de Ballesta

y Persianas de Hierro y Madera enrollables

(CON PATENTE DE INVENCION)

de

## Hijos de J. A. de Muguruza

Madrid

||

Bilbao

TALLERES DE CERRAJERÍA Y CONSTRUCCIONES METALICAS

Pidanse catálogos



Concha (Ensanche).—Bilbao

### Josè Ormazabal y C.<sup>a</sup>

Compra-venta de hierros, metales viejos y goma.

Buques naufragados y retirados de servicio.

Acero fundido para herramientas.

Maquinaria usada.

Autonomía, 17.—BILBAO

Teléfono 101

### BÁSCULAS

de gran precisión

Fabricante: **S. Cebrián**

García Salazar, 6.—BILBAO

CONSÚLTENSE PRECIOS

## “L'UNIÓN”

Compañía francesa de seguros contra incendios

Fundada en 1828

IMPORTANCIA DE LA COMPAÑIA

Capitales asegurados..	Francos 26.498.598,600	Reservas según Balance de 1910..	20.855.000
Primas cobradas en el año 1910..	31.338.121	Primas á recibir..	116.331.310

SINIESTROS PAGADOS DESDE EL ORIGEN DE LA COMPAÑIA 392 MILLONES DE FRANCOS

SUBDIRECTOR PARA VIZCAYA Y ALAVA | **RAMIRO DE ORBEGOZO** | BUENOS AIRES. NÚM. 14, 1.º—BILBAO

Autorizado por la Comisaría General de Seguros en 22 de Junio de 1911

FABRICA DE BASCULAS, ROMANAS Y BALANZAS

## Viuda é Hijos de José Rosal

Especialidad en la Construcción de Puentes-Básculas para vía continua

LA CASA DE MÁS EXPORTACIÓN

Calle de Iparraguirre.

Teléfono 1.248.—BILBAO.

Consúltense precios y condiciones

FABRICA DE BISUTERIA ESPAÑOLA

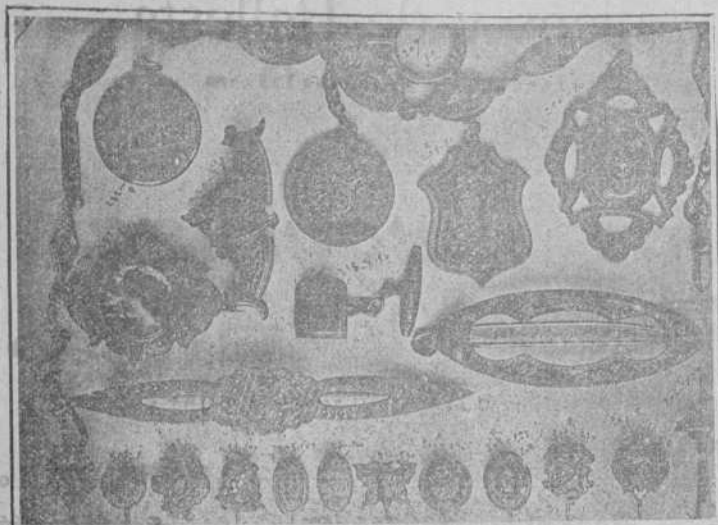

INCRUSTACIONES Y DAMASQUINADOS . . . . .

\* \* EN RELIEVES DE ORO Y PLATA \* \*

: : : : : SOBRE HIERRO Y ACERO FINO

**M. ERENA E HIJOS**

Pulseras, Marcos para Retratos, Petacas, Fosforeras, Puños para Bastones, Relojes, Cadenas, Hebillas, Imperdibles, &

(Especialidad en Estilo Árabe)

España :: EIBAR :: Guipúzcoa

“FLAGG”

ACCESORIOS DE HIERRO MALLEABLE PARA

== GAS, VAPOR, AIRE Y TUBOS ==

== DE PETROLEO Y CAÑERIAS DE AGUA ==

FABRICADOS POR

**Stanley G. Flagg & Co.**

Establecidos en el año 1856

Oficina principal:

Philadelphia, Pa.,

E. U. de A.

Fabricas:

Pennsylvania, - Philadelphia

Pottstown, E. U. de A.

Representante en España

**Luis García Cazaña**

Libertad, núm. 1

BILBAO

**A LOS MINEROS**

Propietarios, Arquitectos, Ingenieros y Contratistas

Cables y alambre de cobre desnudo y cubierto con toda clase de aislamiento.

Cables metálicos de todas clases y formas para puentes inclinados, tranvías aéreos, puentes, pozos, etcétera, de la importante casa Felten y Guillaume Carlswerk

Ruberoid es el tejado más barato, de fácil colocación, de menos peso y mayor duración. Completa impermeabilidad de azoteas, terrazas, muros, etc. Se emplea en toda clase de edificios. Certificados de sus buenos resultados

El apagador de incendios “Pluvius” es de absoluta seguridad en su funcionamiento. De muy fácil y sencillísimo manejo. Último modelo. Sin manguera. No necesita ser invertido. Un niño lo hace funcionar empleando una sola mano. Se hacen pruebas á petición de los compradores.

Catálogos, muestras y precios, se facilitarán gratis, dirigiéndose á los representantes exclusivos en el Norte de España:

Hijos de Terán.—BILBAO

Gran Vía, núm. 16

Teléfono núm. 422

**Grand Hotel Vizcaya**

BILBAO

Plaza Nueva y Fueros

Nueva restauración completa. Habitaciones pintadas al esmalte. Teléfonos en todas las habitaciones. Ascensores y calefacción central. Precios en pensión especiales á familias. — Habitaciones á 6, 8, 10 y 15 pesetas. Banquetes desde 6 pesetas cubierto. Coches é intérprete á las Estaciones. — Unico Hotel en Bilbao que tiene en planta baja cocinas, sala de recibio, oficinas y un salón para 150 cubiertos.

**Lacalle y Compañía**

Fabricantes de Correas, gomas y amianto

BARCELONA

Pídase catálogo al Representante en Vizcaya:

NICOLAS GAMINDE. — Jardines, 10, 2.º

**Gran Fábrica de Tubería de Grés**

Para saneamientos, conducción de aguas, etc., etc.

La mejor que se fabrica en España. Premiada con gran Diploma de Honor y Medalla de Oro en la última Exposición Internacional de Madrid

CAL HIDRÁULICA DE NUESTRAS FÁBRICAS DE ZUMAYA

Yesos, azulejos, tablas de Francia, listones para cielos rasos y demás materiales de construcción Especialidad en Bañeras, Lababos, Inodoros.—Se hacen grandes descuentos, según la importancia del pedido

Viuda é Hijos de Luis Castillo — Uribarte 1.—BILBAO

# ALTOS HORNOS DE VIZCAYA **BILBAO**

Sociedad anónima. — Capital Social: 32.750.000 Ptas.

Fabricas de hierro, acero y hojalata en Baracaldo y Sestao

Lingote al cok de calidad superior al Bessemer y Martin-Siemens

*Hierros pudelados y homogéneos en todas las formas comerciales.*

ACEROS BESSEMER, SIEMENS-MARTIN Y TROPENAS en las dimensiones usuales para el comercio y construcciones.

Fabricación especial de hojalata.—Cubos y baños galvanizados.—Latería para fábricas de conservas.—Envases de hojalata para diversas aplicaciones.—Impresión sobre hojalata en todos colores.

Dirigir toda la correspondencia a ALTOS HORNOS DE VIZCAYA.—BILBAO

## Carriles Vignole

PESADOS Y LIGEROS, PARA FERROCARRILES, MINAS Y OTRAS INDUSTRIAS

Carriles Phoenix ó broca para tranvías eléctricos.—Viguería para toda clase de construcciones.—Chapas gruesas y finas.—Construcciones de vigas armadas para puentes y edificios.—Fundición de columnas, calderas para desplantación y otros usos y grandes piezas hasta de 20 toneladas



## TALLERES DE ZORROZA

OFICINAS: ZORROZA, BILBAO.—TELEGRAMAS: ZORROZA, BILBAO

CONSTRUCCIONES DE PUENTES, calderas de vapor, suelos de hierro, columnas y armaduras para edificios.

MÁQUINAS DE VAPOR, turbinas, tornos, máquinas para hacer remaches, taladros de pared, bombas de varios sistemas, transmisiones de movimiento.

MATERIAL PARA LA EXPLOTACIÓN DE MINAS, tambores y frenos para planos inclinados, templeadores para idem, vagonetas y volquetes para transportes de mineral.

HORNOS DE CALCINAR.

### Instalaciones completas de LAVADEROS DE CARBÓN

GRÚAS DE CORREDERA para talleres, con movimiento á mano y por transmisión por cable, grúas para muelles, montacargas con freno automático.

COLUMNAS DE FUNDICIÓN sencillas y de adorno.

MATERIAL FIJO PARA FERROCARRILES, cambios de vía, placas giratorias, semáforos, tanques, etc.

LLAVES de paso de todas dimensiones para conducciones de agua á vapor.

*Informes y presupuestos francos á quien los pida*

## VICENTE CORREAS

CORREDOR MARÍTIMO

Sworn Ship Broker

Despacho de buques **BILBAO**

### Interésante á la Industria

Desincrustante Marco Olmos

CON REAL PRIVILEGIO DE INVENCION.—FUERZA DE VAPOR

A los Sres. Armadores, Industriales, Maquinistas y Compañías de ferrocarriles se les recomienda el ya acreditado

DESINCRUSTANTE MARCO OLMOS

que tan maravillosos resultados obtiene, pues á la par que quita las antiguas incrustaciones, evita la formación de las mismas en toda clase de calderas sin atacar en lo más mínimo á ninguna clase de metal.—Depositarios y representantes únicos en Bilbao

**AMANN Y GANA.—AYALA**

TALLER ELECTROTÉCNICO  
= Conde de Romanones, 3 y 5. — MADRID =

SE ARREGLAN: Aparatos eléctricos de calefacción. Ventiladores eléctricos.—Cuadros de distribución. Bombas eléctricas para elevación de aguas.—Motores eléctricos de corriente continua y alterna, y en general toda clase de aparatos electro-mecánicos. BAJO LA DIRECCION DE UN INGENIERO ESPECIALISTA

# CABLES de todas clases VIAS AÉREAS

de todos sistemas

Transbordadores = Planos inclinados

**Sdad. Franco - Española**

de Trefilería, Cablería y Tranvías Aéreos

Apartado 67 - **BILBAO** - Teléfono n.º 3.122

# Sociedad Anónima TALLERES DE DEUSTO

FABRICACION DE ACEROS Y HIERROS MOLDEADOS

sistemas **SIEMENS y ROBERT**

Piezas de Forja, etc., etc.

APARTADO NÚMERO 41

DIRECCIÓN TELEGRÁFICA:

**"Talleres de Deusto"-Bilbao**

## APLICACIONES

**Para la Agricultura.**—Raspas, Rastrillos, Azadas, Azadones, Piezas de Arados, Rejas, Vertederas, etc., etc.—**Para Minas y Ferrocarriles.**—Ruedas, Ejes-montados, Cruzamientos, Cambios de vía, toda clase de piezas para Vagones, etc.—**Para Constructores.**—Cilindros de prensas hidráulicas, Acumuladores, Bombas, Engranajes, Cilindros de laminación etc.—**Para Maquina.**—Rodas, Codastes, Hélices-ejes, Ancias, Barbotones, Estopores, etc.—**Para Tranvías.**—Cambios de vía, Corazones, Ejes, Trucks de todos sistemas, etc.—**Para Industrias Eléctricas.**—Inductores, Piezas polares, Núcleos de imanes, etc.

ESPECIALIDAD EN RUEDAS Y EJES MONTADOS

Toda clase de piezas sobre modelo ó planos

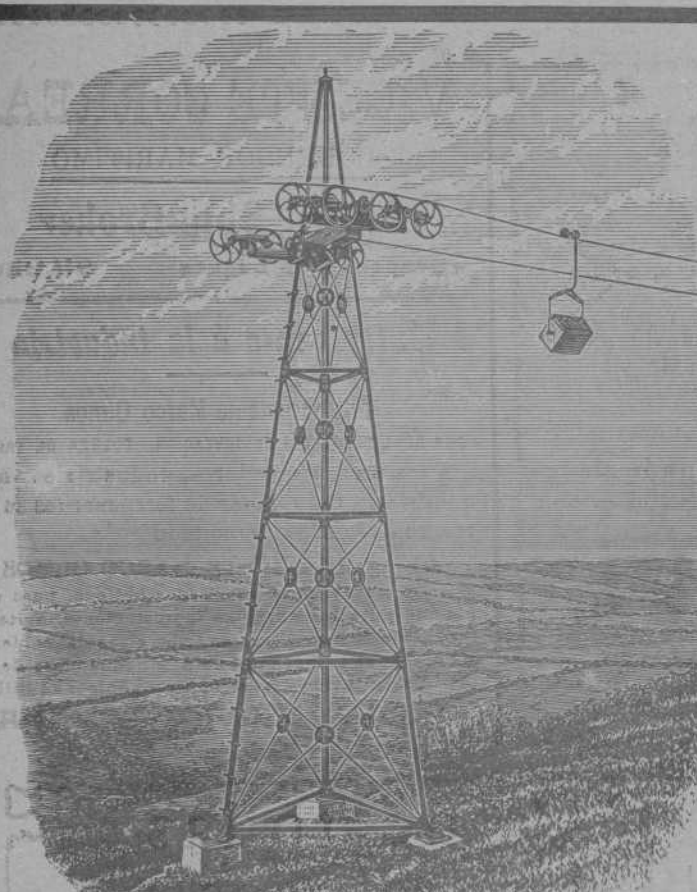

## VIAS AÉREAS SISTEMA ROE

El único sistema con un solo cable que da todas las garantías de su buen funcionamiento, con las ventajas de ser el más moderno, más sencillo y más económico en su montaje y funcionamiento.

Domina cualquier pendiente y los pandos más extensos con completa seguridad, adaptándose al transporte de cualquier material.

**Transporta desde 20 á 20.000  
ó más toneladas diarias**

Numerosas instalaciones en España y demás países del Mundo

Para presupuestos y folletos ilustrados dirigirse á

**Los únicos fabricantes**

**Ropeways, Limited**

Casa principal,  
2 & 3 Eldon Street,  
LONDRES

Sucursal en España: **Calle Particular de Allende, Chalet, núm. 7—Bilbao**

Telegramas: ROPEWAYS, London. Teléfono 12.780. Central.—ROPEWAYS, Bilbao. Teléfono 911

Establecimientos

**EN BILBAO**

Plaza Circular, 1

Ribera, 5



Máquinas Singer y Wheeler & Wilson para coser  
Exclusivas de la Compañía Singer de máquinas para coser

TODOS LOS MODELOS A PESETAS 2,50 SEMANALES

Pídase el catálogo ilustrado que se da gratis

MAQUINAS PARA TODA INDUSTRIA EN QUE SE EMPLEE LA COSTURA.—Se ruega al público visite nuestros establecimientos para examinar los bordados de todos estilos: encajes, realce, matices, punto vainica, etc., ejecutados con la máquina DOMÉSTICA BOBINA CENTRAL, la misma que se emplea universalmente para las familias en las labores de ropa blanca, prendas de vestir y otras similares.

Establecimientos en todas las principales poblaciones de España



Establecimientos

**EN BILBAO**

Plaza Circular, 1

Ribera, 5