

# Revista Bilbao

MERCANTIL, MINERA, INDUSTRIAL Y MARÍTIMA  
Fundada en 1894

Año XVIII

Bilbao 25 de Mayo de 1912

Núm. 891

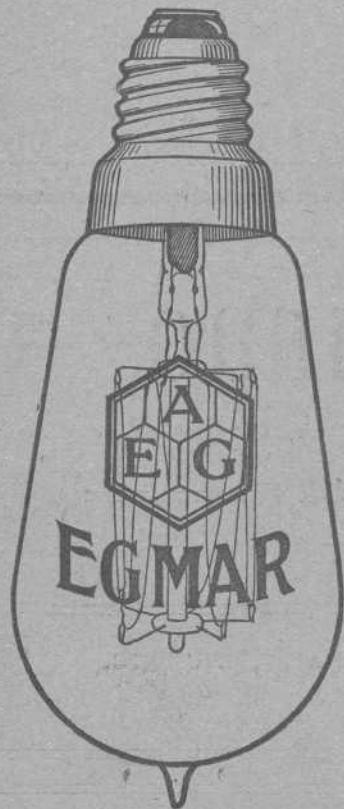

## NUEVA LAMPARA EG MAR

ALAMBRE DE METAL  
IRROMPIBLE

VENCIO  
todas las  
antiguas marcas

Pídase en la A. E. G.  
Thomson Houston Ibérica. S. A.

BILBAO: CALLE ELCANO

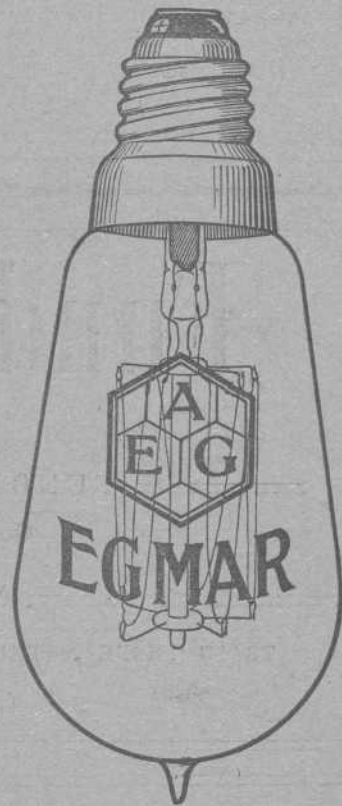

## DECAUVILLE

FERROCARRILES PORTATILES Y FIJOS (véase anuncio página V)

## MARIANO DE CORRAL

### Talleres de Construcciones Metálicas

Construcción de material móvil y fijo para ferrocarriles y minas.—Puentes y armaduras para cubiertas.—Piezas forjadas y estampadas.—Fundición de hierro, acero y otros metales

Compañías de ferrocarriles que tienen en sus líneas materiales contruidos por esta casa

Bilbao á Portugalete.—Norte y Madrid á Zaragoza y Alicante.—Vagones cubas de las «Bodegas Bilbainas».—Bilbao á Durango y San Sebastián.—Luchana á Munguía.—Bilbao á Lezama.—La Robla á Valmaseda y Luchana.—Bilbao á Santander.—Castejón á Soria.—Villaodrid á Rivadeo.—Bilbao á las Arenas y Plencia.—El Astillero á Ontaneda.—Cantábrico de Santander y otros muchos ferrocarriles mineros y fábricas, como las de Castro-Alen, Mutiloa, Hulleras de Sabero, Minas de Heras y de Nueva Montaña de Santander, La Basconia y Altos Hornos de San Francisco.—Tranvías de San Sebastián á Rentería y de Bilbao á Durango y Arratia.—Tranvía de Linares.—Ferrocarril de Teberga á Trubia.—Andoain á Plazaola.—Aznalcollar á Sevilla.—Cala á Sevilla, etc., etc.

Pídanse informes de esta Casa á los señores Ingenieros de las Compañías ferroviarias antes de decidir sobre los pedidos de materiales.



DIRECCIÓN TELEGRÁFICA: CORRAL, BILBAO



# Carlos Hoppe y Compañía

CORREDORES MARÍTIMOS Y JURADOS

CONSIGNATARIOS DE BUQUES

Fletadores—Comisiones—Consignaciones—Representantes de la Dampfschiffahrts **Neptun** con servicio regular de vapores entre *Amberes, Rotterdam* y el *Norte de España* y viceversa, admitiendo carga directamente para dichos puertos, y con transbordo para los principales del mundo.—Línea regular de vapores entre Nueva York y Bilbao.—Agentes Generales de las Compañías de Seguros Marítimos, Fluviales y Terrestres.

**La Mannheim y La Nord Deutsche**  
y de la Compañía de Seguros contra incendios y sobre la vida

**“The Liverpool & London & Globe”**

COMISARIOS DE AVERÍAS

Casas en Santander, San Sebastián y Pasajes.—En Bilbao, Alameda Mazarredo, 1, T. 111

# Fundiciones de Molinao

**Pasajes (Guipúzcoa)**

FUNDICION DIARIA DE HIERRO Y METALES

Columnas, Balcones y demás piezas de construcción

TALLERES DE AJUSTAJE

TRANSMISIONES, PRENSAS, TRITURADORAS, HORNOS PARA PANADERÍA, MALACATES, ETC. ETC.  
Y TODA CLASE DE REPARACIÓN DE MAQUINARIA

GRANDES ALMACENES DE MADERAS Y TALLERES MECANICOS

Castro y Compañía, S. C.- Avilés

PINO DEL NORTE—TEA DE AMÉRICA—TABLA DE FRANCIA—GALICIA—MOLDURAS—ETC.

SUCURSAL EN BILBAO

PLAZA DE URIBITARTE

Teléfono núm. 1.204

Stè. G.è. des Ciments Portland de Sestao y C.<sup>a</sup> Anónima del Hormigón Armado FUSIONADAS

Dirección y Administración: San Sebastián, cal e de San Bartolomé núm. 1, 1.º

Los mejores cementos y los de mayores resistencias empleados en las obras de los puertos de Ceuta, Motrico, Navia, Sevilla, Castro Urdiales, por las Compañías de F. c. de M. Z. A. Norte. de Bilbao á Santander y otras Empresas importantes

ESTUDIOS — PLANOS — PRESUPUESTOS GRATIS

350 obras ejecutadas, en ejecución ó contratadas en 137 meses. — Dirección telefónica y telegráfica: Cementao

## Laboratorio Químico

de

A. AMOUROUX  
Ingeniero Químico

y

L. FONTAINE  
Ingeniero Agrónomo

Especialidad de análisis minerales y metalúrgicos

**HUELVA**

CALLE DE SEVILLA 22  
Y 22 DUPLICADO

Abonos, Aguas, etc.

Arbitrages

Contratos á precios reducidos

**BILBAO**

27, CALLE COLÓN DE LARREÁTEGUI, 27

**SOCIÉTÉ ANONYME WESTINGHOUSE**

Domicilio social: PARIS.—7, Rue de Berlin

Nueva lámpara WESTINGHOUSE de filamento metálico

La  
mas  
perfeccionada

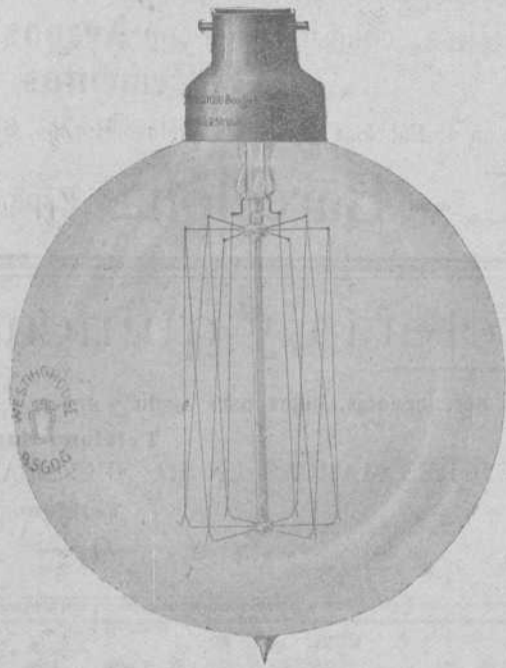

La  
mas  
económica

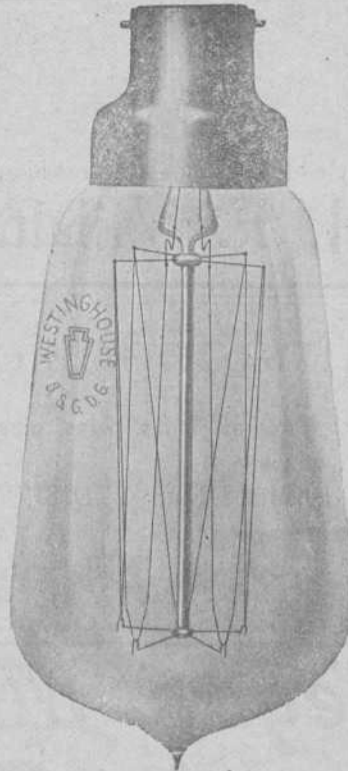

La  
menos  
fragil

Maquinaria eléctrica en general.—Turbinas de vapor.—  
Condensadores de vapor.—Motores de gas.—Contadores.—  
Arcos.—Carbones, etc.

Agencias en Barcelona, Valencia, etc — Agencia en Bilbao: Sres. Ortiz y Abásolo. Ingenieros. Ibañez de Bilbao, 8, 1.º

**CANIVELL HERMANOS**

IMPORTACIÓN & EXPORTACIÓN

Espartero, 11.—BILBAO

Drogas y productos químicos para la farmacia, la industria y las artes

**BASALDUA**

ARTÍCULOS DE CONSTRUCCIÓN

Sociedad Anónima

H. de Amézaga, 20 --BILBAO

EL MEJOR SURTIDO Y Á PRECIOS DE FÁBRICA

Azulejos—Baldosas—Cocinas—Fregaderas—Chimeneas—Papeles pintados—Bañeras—Inodoros—Bidets  
Lavabos—Pinturas—Cubiertas—Yesos—Cementos

Previo estudio y presupuesto, esta casa se encarga de la instalación completa de aguas, gas, calefacciones, ascensores, trabajos de pintura y empapelados, instalaciones eléctricas é instalaciones sanitarias.

Pídese catálogos, muestras, estudios y presupuesto: GRATIS

**CAMPOS ELISEOS DE LOGROÑO**

Grandes criaderos de árboles frutales y maderables para caminos, carreteras, paseos y ornamentos.  
Viveros y plantaciones en Logroño y Lardero

Vides americanas, estaca ingertable, estaquilla de vivero, barbados é ingertos tempranillo y otras clases

Director propietario: **Rafael León**, Primeros premios en la Escuela de Agricultura

Dirección Telegráfica y Telefónica.—RAFAEL LEÓN, Logroño

(Pedir catálogo)





(Algunos Productos hechos con nuestras Máquinas)

## Hightown Brick & Block Machinery

Maquinaria moderna para fabricar **Ladrillos, Tejas, Baldosas, Tubería** y demás materiales de construcción, tanto para hacerlos con **Barros** ó **Arcillas**, como también con **Arenas, Gravillas, Cales y Cementos**

Instalación de Fábricas completas, incluso Hornos, Secaderos, etc., etc.

**J. F. Villalta, C. E. -- Barcelona.** España

## Almacenes de ferretería y quincalla

Aceros, limas, palas, picachones y demás herramientas, hules para suelo y mesa

Gran Vía, número 8

Teléfono número 1.001

GRAMÓFONOS Y DISCOS DE LAS MEJORES MARCAS EN LA SUCURSAL

Plazuela de Santiago

Teléfono número 1.002

**Ramón Abós**

## Bodegas Mariano Bilbao é Hijo Vinos de Exportación - Bilbao

POSTES Y TRAVIESAS INYECTADAS CON CREOSOTA POR EL PROCEDIMIENTO RÜPING

Postes para transportes de energía eléctrica, teléfonos y telégrafos.

Traviesas para ferrocarriles y tranvías.

ENVASES DE CHAPA NEGRA, GALVANIZADOS Y ESTAÑADOS

fabricados sin remaches, los más empleados para el transporte de Alcohol, aceite, leche, etc.

Barriles para PASTEURIZACION DE LECHE Y CERVEZA

MATERIALES REFRACTARIOS DE TODAS CLASES

Dirigirse á : **DUBOIS Y C.<sup>a</sup>**

Rodríguez Arias, 1 — Apartado n.º 187

BILBAO

## C. Zunzunegui

Maderas: Pino rojo del Norte.—Tea de América

: : : Tablas de Francia.—Roble del país : : :

Fábrica en Desierto-Baracaldo

Escritorio: Gran Vía, 33, 2.º.—Bilbao

## ALMAGEN DE MADERAS FINAS,

tales como: Roble de Hungría y de América, Caoba de Cuba y de México, Cedro de Cuba, Nogal Americano y Saten, Teka de Moulmein y de Java, Palosanto, Etano, Amaranto, etc. etc.

Guayacán, á 0,40 ptas. el kilo

Pino del Norte y de América. Gran Fábrica de Entarimados finos (parquets). Especialidad en parquets sobre betún asfalto, muy recomendables para Iglesias, hospitales, casinos, centros de enseñanza, etc. etc.

TOMAS ECHEVERRIA

ZABALBIDE. — Teléfono 160

## E. Sáenz y Compañía

Fábrica de Mosáicos Hidráulicos

PIEDRA ARTIFICIAL Y MARMOL COMPRIMIDO

Vista Alegre, 4 y Autonomía, 15. — BILBAO

Teléfono número 522



Bruselas 1910: Grand Prix. Buenos Aires 1910: Grand Prix.

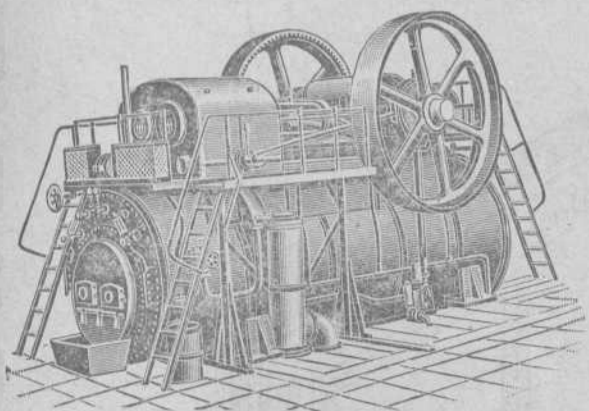

HEINRICH **LANZ** MANNHEIM.

SEMIFIJAS

de vapor recalentado con distribución por válvulas «Patente Lentz».

La fuerza más moderna, sencilla y económica. Desde 8 hasta más de 1000 HP.

Representante general:

OTTO WOLF, Plaza Cataluña, 9, Barcelona.

# Encalar económicamente



puede V. tan solo si emplea la máquina "Fix". Hace mas trabajo que 20 albañiles con la brocha. No se necesitan andamios. Prestará á V. inestimables servicios, tambien, para alquitranar, desinfectar, sulfatar, pintar, etc. Cada dia encontrará nuevas aplicaciones. Muchos miles funcionando. Precios: Pts. 100 á 250. Cada comprador es un propagandista entusiasta.

Pida V. hoy mismo un catálogo (mencionando este anuncio) al importador exclusivo para España: MATTHS. GRUBER, Iturriza 7, BILBAO.

MATTHS. GRUBER, Iturriza, 7, BILBAO

Representante General para el Centro y Norte de España de las importantes casas constructoras de material y Maquinaria para minas.

Frölich y Klüpfel en Uaterbarmen (Alemania) y Stephan, Frölich y Klüpfel en Scharley (Alemania)

- Ventiladores para minas
- Compresores de aire
- Tornos de extracción
- Barrenos neumáticos
- Máquinas de barrenar
- Retenes y depósitos de agua para minas
- Tubos patentados para el relleno hidráulico
- Tubos de ventilación

PEDID OFERTAS Y PRESUPUESTOS

Corresponsales del Banco de España

## Padró Hermanos. - S. en C.

Sucesores de Luis Alberni

Manresa (P.<sup>a</sup> Barcelona)

Fábrica de cabos algodón peinados blancos y color para la limpieza de máquinas

Se remiten muestras y precios franco destino á quien lo solicite.

NOTA. Se admiten agentes mediante una comisión para la venta de los mismos.

Teléfono 43. — Telegramas: ALBERNI

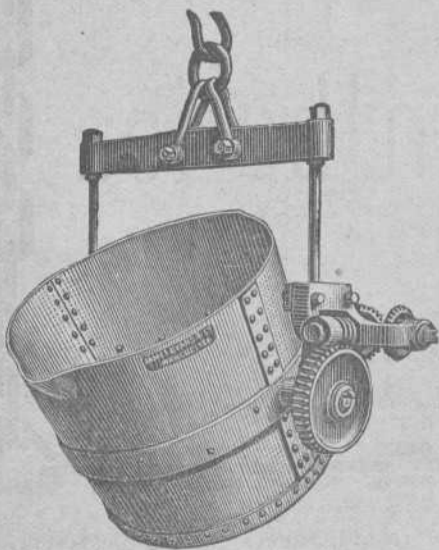

# ARSENIO ALONSO

Oficinas y Depósito:

HURTADO DE AMEZAGA, 6

Teléfono 1.298.-Bilbao

Gran Almacén de Accesorios y Maquinaria

con especialidad en el ramo de fundición





Turbo-dinamos, Turbinas hidráulicas  
 Transportes de fuerza  
 Dinamos, Motores, Transformadores, aparatos  
 de caldear y toda clase de material eléctrico  
 adaptable á diferentes industrias

A. E. G.-Thomson Houston Ibérica  
 Sociedad Anónima

ESTUDIOS  
 Y PRESUPUESTOS GRATIS

BILBAO  
 CALLE DE ELCANO (frente al Circo)



MERCANTIL MINERA  
INDUSTRIAL MARITIMA

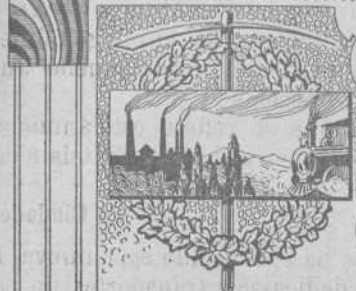

De utilidad para los mineros,  
navieros, industriales, comerciantes  
y personas de negocio en general.

# Revista Bilbao

FUNDADA  
EN 1894.

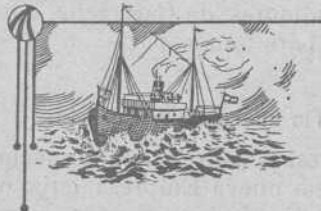

Director Propietario

Luis Ruy-Wamba

**PRECIOS DE SUSCRIPCIÓN**

Bilbao, trimestre.... Ptas. 3,00  
Provincias ano..... 18,00  
Extranjero, id..... Ptas. 34,00  
Número suelto..... Ptas. 0,50  
Idem atrasado..... 1,00  
Se publica los sábados

Redacción y Administración: Barroeta Aldamar, 8

**CORRESPONSALES:**

LONDON E. C.—Walter Judd, Ltd.  
5, Queen Victoria Street

BERLIN.—Mr. Rudolf Mosse  
Jerusalem Strasse 46/49

PARIS.—John F. Jones y C.<sup>a</sup>  
31, bis, Faubourg Montmartre

BARCELONA — Roldós y C.<sup>a</sup>  
Rambla del Centro, 37

**PRECIOS DE ANUNCIOS**

Ofertas y demandas.. Ptas. 1,00  
Anuncios oficiales... 1,00  
Para los demás anuncios  
pidase tarifa  
Pago adelantado

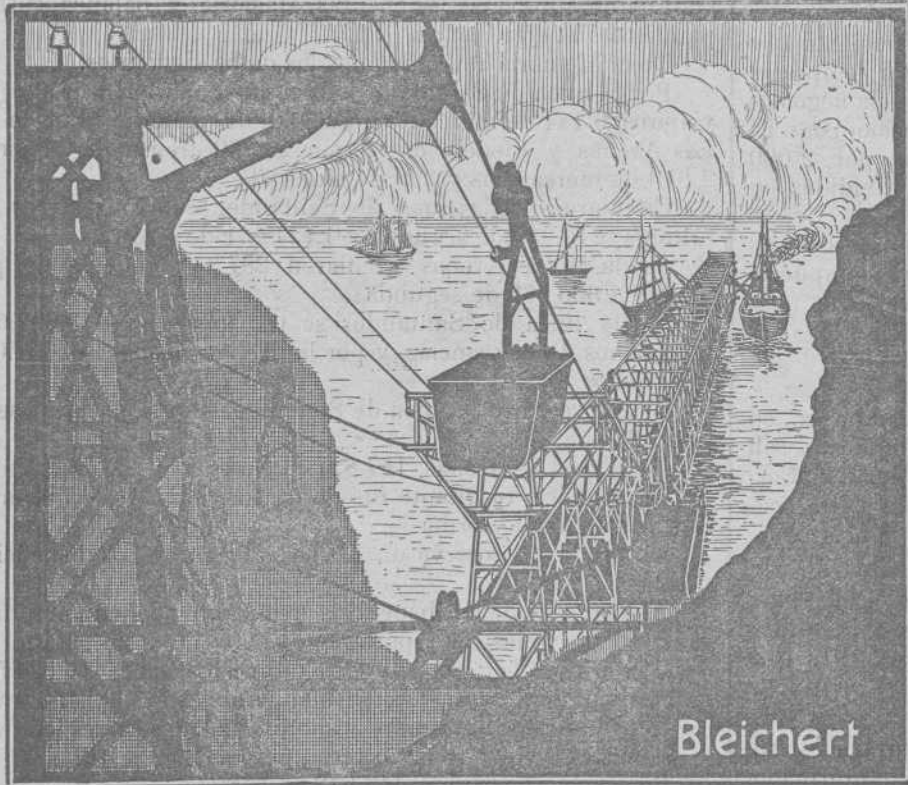

Bleichert

Vías aéreas para cargar barcos, con transporte hasta 500 toneladas por hora

## Adolf Bleichert & C. - Leipzig

### Representantes:

José y Juan de Goyoaga, Bilbao

Plaza Circular, 4, 1.º

- : : GRÚAS DE CABLE: : :
- FAJAS transportadoras : : :
- INSTALACIONES de toda
- CLASE para transportar : : :
- CARGAR y descargar : : : :

### Registro de Patentes

— Marcas, Nombres Comerciales, etc., en España y Extranjero —

REGISTRO INTERNACIONAL DE MARCAS

Informes Comerciales -- Gestión y Cobro de Créditos

#### Centro de Información Internacional

Teléfono 1.314

Apartado de Correos, núm. 7

Ledesma, núm. 5.—BILBAO

### CRÓNICA MERCANTIL É INDUSTRIAL

Fábrica de productos químicos

Se ha constituido en Barcelona una nueva Sociedad para la fabricación de colas, gelatinas, abonos orgánicos y demás productos químicos para la industria y agricultura, de la cual forman parte los Sres. D. Rosendo Masó Arumí, D. Ignacio Girona Vilanova, D. Luis Pons Tusquets, D. Antonio Goytisoló Digat, D. Juan Taltavull Victory y D. José Goytisoló Taltavull.



## Mina «Arrayanes»

La Dirección general de Propiedades é Impuestos anuncia subasta pública para la venta de minerales sulfurados y carbonatos existentes en la mina *Arrayanes* para el día 7 de Junio próximo, cuyo acto tendrá lugar en dicha Dirección, en la mina y en la Delegación de Hacienda de Jaén, á las doce en punto del mencionado día.

Los tipos mínimos admisibles serán los publicados por la Junta de Fundidores, de Cartagena, antes del día de la subasta.

La fianza para tomar parte en la subasta será de 5.000 pesetas.

## The Spanish Tin mines Company Ltd.

En Londres, y bajo la denominación que antecede, se ha constituido esta nueva Empresa, cuyo objeto es la adquisición y explotación de minas en España, siendo su capital social de 160.000 libras esterlinas, dividido en acciones de una libra, de las cuales 110.000 son preferentes y 50.000 ordinarias.

## Unión comercial

Sociedad anónima constituida por D. Miguel Ossorio Cembrano, D. Otto Jencquel, D. Gustavo de Medina Manzano y D. Miguel Joaquín de Irisarry Errazquin, domiciliada en Madrid, cuyo objeto es la representación en toda clase de empresas comerciales é industriales, venta en comisión ó por cuenta propia, adquisición y registro de patentes nacionales y extranjeras, formación de capitales para explotar empresas mercantiles, fabriles, mineras y ferroviarias y cuantos negocios análogos ó similares acuerde la Junta general de accionistas. El capital social es 100.000 pesetas, representadas por 2.000 acciones nominativas de 50 pesetas cada una, divididas en cuatro series de 500 acciones cada serie.

La Sociedad se registrará y administrará por la Junta general de accionistas y por un Consejo de Administración compuesto de cinco individuos, cuando menos, y de nueve, á lo más, elegidos por la Junta general, y, además, por un Gerente.

## Subastas, concursos y adjudicaciones

Ferrocarriles.—El 8 de Julio próximo se adjudicará, en pública subasta, la concesión del ferrocarril secundario, con garantía de interés por el Estado, de Cangas de Tineo por Cornellana, á enlazar en el punto más conveniente con el ferrocarril de Trubia á San Esteban de Pravia. (*Gaceta* 8 de Mayo.)

—Abastecimiento de aguas.—El Ayuntamiento de San Lorenzo del Escorial ha abierto un concurso de proyectos para abastecimiento de aguas á dicho pueblo. El plazo para la presentación de proyectos es el de seis meses, á contar desde el día siguiente á la fecha de inserción de este anuncio en la *Gaceta* (8 de Mayo.)

Puerto de Huelva.—A los sesenta días de publicado este anuncio en la *Gaceta*, se celebrará concurso para adquirir una extinguidora de incendios flotante con destino á los servicios de la Junta de obras de este puerto. (*Gaceta* 9 de Mayo.)

—En la Comandancia de artillería de Cartagena, el 10 de Junio: para venta de 2.000 kilos de acero, á 0,09; 20.589 de bronce, á 1,30, y 159.990 de hierro fundido, á 0,06. (*Boletín* del 6.)

—En los Parques de artillería de Coruña y Ferrol y en el Depósito de Vigo, el 15 de Junio: para venta de 1.679 kilos de acero y 52 en envueltas de balas, á 0,03; 183 de hierro colado; 916 de forjado y 1.177 cargadores Mauser, á 0,03; 20.356 de latón en vainas, á 1; 31 de cinc, á 0,20; 165 de bronce, á 1, y 1.186 de plomo en galápagos, á 0,25. (*Boletín* del 6.)

## Marocco Riff Mining Syndicate

Bajo este título se ha constituido en Londres una nueva Sociedad con capital de 80.000 libras esterlinas, dividido en acciones de una libra cada una, de las cuales 24.000 son privilegiadas, para la explotación en Marruecos ó en otras colonias inglesas, francesas y españolas, de minas de hierro, plomo, plata, etc.

## El casco de un cañonero

La Junta de Gobierno del Arsenal de Cartagena acordó que á las once de la mañana del día 15 del mes de Junio próximo tenga lugar en la Biblioteca de aquel Arsenal el nuevo concurso para la enajenación del casco del cañonero *Vicente Yáñez Pinzón*, en las condiciones que expresa el pliego número 3 que se halla de manifiesto en la Secretaría de aquella Junta, bajo el precio tipo de 22.548,71 pesetas.

La base para el concurso á que se refiere este anuncio, se hallan de manifiesto en la Secretaría de la Comandancia de Marina de Bilbao.

## La Ciudadelana

En Ciudadela (Baleares) se ha constituido esta nueva Empresa naviera, cuyo objeto es dedicarse á transportes de carga y pasajeros entre Barcelona y Ciudadela y viceversa, siendo su capital de pesetas 50.000.



## Compañía de los Ferrocarriles de Santander a Bilbao

El jueves último celebró junta general ordinaria de accionistas esta Compañía ferroviaria.

Fueron aprobadas las cuentas, Memoria y balance correspondientes al ejercicio de 1911.

De la Memoria reproducimos los datos siguientes:

Por la línea de Santander han circulado 18.913 trenes de viajeros, 6.434 de mercancías y 2.462 de material. Por la de Las Arenas y Plencia circularon 23.260 trenes de viajeros, 2.913 de mercancías y 299 de material.

Circularon por la línea de Santander 67.575 viajeros de primera, 212.236 de segunda y 1.124.131 de tercera.

Por la de Las Arenas circularon 287.844 viajeros de primera y 1.365.089 de segunda.

Por la línea de Santander se transportaron 673.892.558 kilogramos de mercancías, y por la de Las Arenas 49.057.065 kilogramos.

Los ingresos en la línea de Santander han sido de pesetas 1.821.989,58.

En la de Las Arenas, 167.827,51 pesetas.

El beneficio resultante fué de pesetas 812.287,28, repartido en la siguiente forma:

Al fondo de reserva un 10 por 100 sobre los beneficios, pesetas 81.228,73.

A cuenta de dichos beneficios, y á cambio del cupón número 29 de acciones, se repartió en Enero próximo pasado un dividendo de 2 por 100, libre de impuestos, sobre 16.624.500 pesetas, nominal de las acciones en circulación, 332.490 ptas.

Los impuestos del timbre y sobre utilidades correspondientes al citado dividendo importaron pesetas 29.924,10.

Beneficios repartidos, 443.642,83 pesetas.

El remanente de beneficios es igual á 368.644,45 pesetas, cuyo reparto se verifica en la siguiente forma:

Dividendo complementario á las acciones, á cambio del cupón núm. 30; 2 por 100, libre de impuestos, ó sea 10 pesetas por cupón, pesetas 332.490.

Impuestos correspondientes á este dividendo, 29.924,10 pesetas.

Reserva de beneficios á nuevo ejercicio; pesetas 6.230,36.

## Banco Español del Río de la Plata

SUCURSAL DE BILBAO

Plaza Circular, 4

Se avisa á los Sres. Accionistas, que de acuerdo con las condiciones de la emisión de acciones de fecha 21 de Noviembre de 1.910, el Directorio ha resuelto fijar desde el 15 al 30 de Junio próximo el plazo para el pago de la cuarta cuota de diez por ciento de dichas acciones.

Bilbao, 9 de Mayo de 1912.—L. ARREGUI, Gerente. 3-5



# Construcciones, Instalaciones y Reparaciones Electro-Mecánicas

MAQUINARIA, APARATOS Y MATERIALES ELECTRICOS

INSTALACIONES COMPLETAS PARA MINAS

Oficinas técnicas—Almacenes—Talleres

R. DE EGUREN

INGENIERO

Gran Via, 35  
BILBAO

LEY de Comunicaciones é Industrias Maritimas Nacionales

2.ª Edición Precio UNA peseta

De venta en la imprenta de esta Revista

## Estadística Minera de España

Año 1910

De los datos recibidos por el Consejo de Minería, aparece la industria minero metalúrgica de España en 1910 con una producción que representa un valor total de 453.683.074 pesetas, el cual es menor, con relación al de 1909, en 1.067.718 pesetas, debiéndose esta pequeña disminución al ramo de beneficio, según resulta de la comparación de valores que á continuación se hace:

## VALOR DE LA PRODUCCIÓN DEL RAMO DE LABOREO (1)

Año de 1910. . . . .	201 861.860
Año de 1909. . . . .	200 555 171
Diferencia á favor de 1910.	1.306 689

## VALOR DE LA PRODUCCIÓN DEL RAMO DE BENEFICIO (2)

Año de 1910. . . . .	251.821.214
Año de 1909. . . . .	254.197.820
Diferencia á favor de 1909.	2.374 406

Las concesiones mineras productivas en 1910 han sido 1.980, con una superficie de 252 918 hectáreas, 87 áreas y 40 centiáreas. En 1909 estuvieron productivas 1 741, con una superficie de 252.830 hectáreas, 1 área y 83 centiáreas; por tanto, en el año 1910 ha habido un aumento en las concesiones productivas de 239, y en la superficie 79 hectáreas, 85 áreas y 57 centiáreas.

Las fábricas en actividad y las salinas en explotación han sido 344 en 1910, y 357 en 1909; por consiguiente, en 1910 ha disminuído su número en 13.

Los obreros empleados en las minas productivas en 1910 han sido 122.870, y como en 1909 fueron 121 866, el aumento en el año á que se refiere esta estadística ha sido de 1 004. En las minas improductivas han trabajado 3 522 obreros.

En las fabricas de beneficio se han empleado 28 790 operarios en 1910, 25 menos que el año anterior. El número total de obreros en minas y fábricas en 1909 fué 156 782, y en 1910 ha sido de 155 182, ó sean 1.600 menos.

El número de máquinas hidráulicas en actividad en las minas ha sido 36, lo mismo que el año anterior; pero la fuerza ha aumentado en 517 caballos. Las máquinas de vapor han

(1) Valor calculado á boca-mina

(2) Valor calculado á pie de fábrica.

disminuído 31, y su fuerza en 94 caballos. En cambio las máquinas eléctricas, que en 1909 fueron 161, con una fuerza de 7 065 caballos, en el año siguiente, ó sea al que se refiere esta estadística, han sido 255, y su fuerza 15 368, aumentando, por consiguiente, 94 máquinas y la fuerza en 8 303 caballos.

En las fábricas en actividad ha habido en 1910, 113 máquinas hidráulicas, con una fuerza de 12.264 caballos. En el año anterior hubo 108 máquinas, es decir, cinco menos, pero en cambio la fuerza fué de 13 582 caballos, disminuyendo por tanto, ésta en 1.318 caballos. En las máquinas de vapor ha ocurrido lo inverso: el número de máquinas ha disminuído, de 513 que hubo en 1909, á 490, es decir, 23 máquinas menos; y la fuerza ha aumentado, de 42 634 caballos, á 43.139, ó sea 505 caballos más en 1910. En las máquinas eléctricas ha habido un aumento de relativa consideración.

Su número ha sido en 1910 de 183, habiendo sido el año anterior de 150; la fuerza en 1910 ha sido de 17.751 caballos, y en 1909 de 32 375; por tanto, el aumento ha sido de 33 máquinas y 5 371 caballos de fuerza.

Según los datos facilitados por la Dirección General de Agricultura, Minas y Montes, los accidentes desgraciados han ocasionado en 1910, 256 muertos, 282 heridos graves y 18 097 leve; las cifras correspondientes en 1909 fueron 282, 503 y 15.014. Se ve por tanto, que el número de muertos y heridos graves ha disminuído en 26 para los primeros y 221 para los segundos, aumentando el número de heridos leves en 3.083.

El mayor número de muertos y heridos corresponde á explotaciones y fabricas de hierro, siguiendo después en orden, de mayor á menor, las de hulla, cobre, plomo, plomo argentífero, azogue, antracita, lignito, cine, cemento, hierro (pirita), hierro argentífero, wolfram, sal común, carburo de calcio, cobre (pirita), azufre, arsénico (pirita), plata, asfalto, esteatita, bismuto y fosforita.

Los aumentos y bajas en la producción, comparada con la del año 1909, se consignan en los siguientes datos:

## RAMO DE LABOREO

## AUMENTOS

	Toneladas		Toneladas
Aguasubterráneas	2 575 788	Kaolín. . . . .	926
Antimonio. . . . .	15	Manganeso. . . . .	781
Antracita. . . . .	13.656	Magnesia (carbonato de). . . . .	427
Arcilla. . . . .	9	Plata. . . . .	469
Asfalto. . . . .	2.512	Plomo. . . . .	79 688
Azufre. . . . .	8.363	Sal común. . . . .	1.191
Barita (sulfato). . . . .	54	Sosa (sulfato) . . . . .	269
Cobre. . . . .	276.164	Sustancias salinas. . . . .	1
Esfato fluor. . . . .	17.522	Tierras aluminosas. . . . .	365
Fosforita. . . . .	1 450	Topacio. . . . .	149
Hierro argentífero	42 349	Wolfram. . . . .	24
Hierro (pirita). . . . .	35.253		



Gran Premio Exposición Bruselas 1910

# WEISE Y MONSKI

BILBAO:

Ibáñez de Bilbao, letra C.

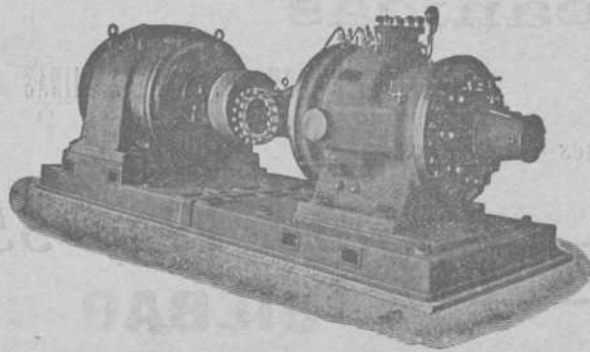

**BOMBAS CENTRIFUGAS**  
y de pistón para todos usos  
**BOMBAS de vapor DUPLEX**  
**COMPRESORES de aire**

Gran Premio Exposición Bruselas 1910

## BAJAS

	Toneladas		Toneladas
Arsénico (pirita)..	1.773	Estaño..	1.520
Azogue. . . . . Kgs.	14.683	Hierro . . . . .	119.225
Bismuto. . . . .	25	Hulla. . . . .	62.517
Cinc. . . . .	7.402	Lignito. . . . .	19.501
Esteatita. . . . .	918	Plomo argentífero. .	10.905

El aumento de aguas subterráneas se debe á las provincias de Alicante y Barcelona; el de antimonio, á la de Oviedo, el de arcilla, á la de Lugo, el de antracita á la de Córdoba y Palencia; el de asfalto, á la de Alava; el de azufre, á las de Albacete, Murcia y Teruel; el de barita, á las de Gerona y Tarragona; el de cobre, á las de Córdoba, Coruña, Gerona, Huelva, Jaén, León, Madrid, Murcia, Oviedo, Santander y Vizcaya; el de fosforita, á la de Cáceres; el de pirita de hierro, á las de Murcia y Sevilla; el de hierro argentífero, á la de Almería; el de kaolín, á las de Toledo y Valencia; el de carbonato de magnesia, á la de Santander; el de manganeso, á la de Huelva; el de ocre, á la de Alicante; el de plata, á la de Guadalajara; el de plomo, á las de Alava, Almería, Avila, Baleares, Ciudad Real, Córdoba, Granada, Jaén, Málaga, Navarra, Sevilla, Tarragona y Vizcaya; el de sulfato de sosa, á las de Burgos y Zaragoza; el de tierras aluminosas, á las de Sevilla y Cádiz; el de wolfram, á las de Córdoba, Pontevedra y Salamanca; el de sustancias salinas á la de Zaragoza, y el de topacio, á la de Salamanca.

La baja en arsénico se debe á las provincias de Gerona y Orense; la de azogue, á las de Castellón, Ciudad Real y Oviedo; la de bismuto, á la de Córdoba; la de cinc, á las de Baleares, Cáceres, Castellón, Granada, Guipúzcoa, León, Málaga, Murcia, Oviedo y Teruel; la de estaño, á las de Coruña, Murcia, Orense y Pontevedra; la de esteatita, á las de Gerona y Málaga; la de espato fluor, á las de Barcelona y Vizcaya; la de hierro, á las de Huelva, Santander y Vizcaya; la de hulla, á las de Burgos, Ciudad Real, Gerona, Oviedo y Palencia; la de lignito, á las de Baleares, Gerona, Lérida, Teruel y Zaragoza; la de plomo argentífero, á las de Ciudad Real, Murcia y Sevilla; la de sal común, á las de Barcelona, Cuenca, Guadalajara, Huesca, Jaén, Santander, Soria y Teruel.

## RAMO DE BENEFICIO

## AUMENTOS

	Toneladas		Toneladas
Ácido sulfurico..	5.680	Cinc laminado. . . .	196
Asfalto. . . . .	1.891	Cok. . . . .	20.169
Albayalde. . . . .	1.548	Hierros y aceros laminados y elaborados . . . . .	17.227
Azufre. . . . .	405	Minio de hierro. . .	550
Carburo de calcio. .	3.037	Plomo. . . . .	15.534
Cemento portland. .	15.052		
Cinc en galápagos .	915		

## BAJAS

	Toneladas		Toneladas
Ácido arsenioso..	62	Cobre Blister. . . .	132
Aglomerados. . . .	3.799	Oro. . . . Gramos.	5.016
Azogue. . . . Kgs.	273.527	Plata. . . . .	14.226
Cáscara de cobre. . .	2.491	Plomo argentífero . .	4.904
Cemento natural. . .	2.800	Sal común. . . . .	146.881

El aumento en ácido sulfúrico se debe á la provincia de Huelva; el de asfalto, á las de Alava y Navarra; el de albayalde, á las de Almería y Guipúzcoa; el de azufre á la de Almería; el de carburo de calcio, á las de Huesca y Zaragoza; el de cemento portland, á las de Barcelona, Málaga y Navarra; el de cinc en galápagos, á las de Córdoba y Oviedo; el de cinc laminado, á la de Oviedo; el de cok, á las de León, Oviedo y Vizcaya; el de hierros y aceros laminados y elaborados, á las de Navarra, Santander y Vizcaya; el de minio de hierro, á la de Málaga; el de plomo, á las de Córdoba, Jaén y Tarragona.

La baja en ácido arsenioso se debe á la provincia de Tarragona; la de aglomerados, á las de Córdoba, Sevilla y Zaragoza; la de azogue, á las de Ciudad Real y Oviedo; la de cáscara de cobre, á las de Huelva y Sevilla; la de cemento natural, á las de Barcelona, Gerona, Guipúzcoa y Huesca; la de cobre Blister, á la de Huelva; la de oro, á la de León; la de plata, á las de Guipúzcoa y Murcia; la de plomo argentífero, á las de Almería y Murcia, y la de sal común, á las de Alicante, Almería, Baleares, Granada y Huelva.

Atendiendo al valor de la producción minera metalúrgica en el año 1910, pueden clasificarse las provincias en el siguiente orden, de mayor á menor: Huelva, Vizcaya, Oviedo, Murcia, Córdoba, Jaén, Santander, Ciudad Real, Almería, Barcelona, Sevilla, León, Guipúzcoa, Palencia, Tarragona, Navarra, Guadalajara, Zaragoza, Alicante, Cádiz, Alava, Badajoz, Lugo, Málaga, Granada, Teruel, Gerona, Baleares, Valencia, Huesca, Albacete, Lérida, Pontevedra, Cáceres, Madrid, Coruña, Castellón, Soria, Orense, Toledo, Salamanca y Cuenca. En las cinco provincias restantes no ha habido producción alguna.

Con relación al número de títulos expedidos, corresponde el siguiente orden, de mayor á menor: Jaén, Almería, Murcia, Sevilla, Badajoz, Córdoba, Huelva, Cáceres, Burgos, Santander, Alicante, Granada, Oviedo, Barcelona, León, Ciudad Real, Cádiz, Lugo, Teruel, Huesca, Tarragona, Orense, Lérida, Guadalajara, Guipúzcoa, Salamanca, Málaga, Coruña, Navarra, Vizcaya, Madrid, Valencia, Segovia, Logroño, Gerona, Palencia, Zamora, Zaragoza, Alava, Castellón, Pontevedra y Avila.

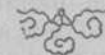



Descargad el cerebro, reservándolo para trabajos que no admiten substitución mecánica, y usad la

# Máquina de calcular Brunsviga

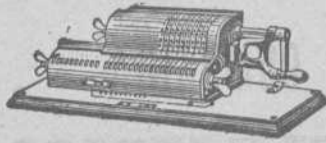

Rapidísima  
Infalible  
Incansable

Pídase el Catálogo á Guillermo Trúniger & C.º : Barcelona : Balmes, 7

En Bilbao: D. MARCOS MUÑOZ Victor, 6.

## NUEVAS SOCIEDADES INSCRIPTAS EN EL REGISTRO MERCANTIL

**Fariñas, Vicente y Compañía.**—Sociedad mercantil regular colectiva titulada *La Mejeana* formada por D. José María Fariñas Moreira, D. José Laureda Orive y D. Vicente Ugena Rubio. Domicilio: Bilbao. Duración: Indefinida. Objeto: Compra fabricación y venta de muebles y cualesquiera otros artículos que de conformidad acuerden los socios. Capital: 50 000 pesetas aportadas por los socios D. José María Fariñas y D. José Laureda en la proporción de 25 000 pesetas cada uno, cuyos dos señores tendrán por lo tanto el carácter de socios capitalistas. El socio D. Vicente Ugena no aporta cantidad alguna y será considerado juntamente con el D. José María como socio industrial. La administración y gestión de la Compañía, así como el uso de la firma social estará á cargo de los socio capitalistas señores Fariñas y Laureda. Se constituyó en escritura otorgada el 13 de Enero de 1912 ante el Notario de Bilbao don Laureano Tejada.

**B. Achirica, Urizarri y Mestraitua.**—Sociedad mercantil regular colectiva formada por D.ª Marta Urizarri Ibánaga, D. Angel Urizarri Ibánaga, D. Basilio de Achirica y G. itia Echevarría y D. José María Mestraitua y Elorza. Domicilio: Bilbao. Duración: Cinco años. Objeto: Comercio de cereales, compra y venta de trigos, harinas y granos en general, elaboración de aquéllas y sus similares, explotación del molino perteneciente á la Sociedad y de cuantos inmuebles adquiera la misma, así como todo lo que directa ó indirectamente se relacione con esos ramos de comercio é industria, sin perjuicio de dedicarse á otros negocios distintos que los socios acuerden. Capital: 60.000 pesetas aportadas por los cuatro socios á razón de 15.000 pesetas cada uno. La gestión de la Compañía y uso de la firma social, así como la representación de aquélla, estará encomendada, mancomunada y solidariamente, á los socios D. Angel, D. Basilio y don José María. Se constituyó en escritura otorgada el 27 de Febrero de 1912 ante el notario de Bilbao D. Agustín Malfaz Illera.

**Sociedad anónima de construcciones.**—Domiciliada en Bilbao. Formada por D. José Estela Thomas, D. Fernando de León Yáñez y D. Angel de Echevarría Uribe. Duración: Cincuenta años. Objeto: Construcción de obras públicas y particulares, bien por contrata, subasta ó concurso, ó bien por cuenta propia, así como su explotación en los casos que proceda, subarriendo de las mismas, su ejecución en compañía ó sociedad con otras entidades y cualquiera otra operación de lícito comercio. Capital: 750.000 pesetas representadas por 1 500 acciones de 500 pesetas cada una. La administración de la Sociedad corresponderá á la Junta general de accionistas, al Consejo de Administración y á los Administradores Delegados. La gestión administrativa y técnica diaria de los asuntos estará á cargo de los

Administradores Delegados, siendo éstos quienes individual ó aisladamente desempeñen la Gerencia de la Compañía. El Consejo de Administración se compondrá de siete individuos como Consejeros propietarios por lo menos y por once á lo más, eligiendo de aquéllos tres que serán los Administradores Delegados, nombrando á la vez un Presidente, un Vicepresidente y un Secretario. El primer Consejo, formado por diez años, lo componen: el ilustrísimo Sr D. Adolfo León de Cortés, don Conrado Planas Izquierdo, D. Ignacio Fuster y Fuster, D. José Estela Thomas, D. Fernando de León Yáñez, D. Angel Echevarría Uribe y D. Francisco Planas Lallana como propietarios, quienes nombrarán los cuatro Consejeros propietarios y los cuatro suplentes restantes D. José Estela y D. Conrado Planas serán Administradores Delegados, y D. Fernando de León Yáñez también Administrador Delegado y Director facultativo de los negocios de la Sociedad. Se constituyo en escritura otorgada el 23 de Octubre de 1911 ante el notario de Bilbao don Ildefonso de Urizar.

### PUERTO DE CASTRO-URDIALCES

Mineral exportado hasta el 20 de Mayo de 1912  
(REMITIDO POR LOS SRES. PORTILLO, IBÁÑEZ Y COMPAÑÍA)

BUQUES	DESTINO	Toneladas	CARGADORES
SUMA ANTERIOR.		154 343	
Alu-Mendi	Middlesbro	3 200	Mina Sorpresa
Ural	Rotterdam	3.350	J.ª M.ª de Dícido
Castro-Alén	NewportMon	2.113	Luis de Ocharan
Sestao	Glasgow	2.350	C.ª M.ª de Setares
Paulina	Rotterdam	4 270	J.ª M.ª de Dícido
TOTAL.		169.626	

### Compañía anónima de construcciones é instalaciones electo mecánicas (ANTIGUA AHLEMEYER)

En liquidación

A todos los accionistas de ésta Sociedad que todavía no hayan canjeado sus acciones se les replica que, con el fin de facilitar la terminación de la liquidación, procedan á entregar sus antiguas acciones de «Ahlemeyer» en el Banco de Vizcaya, en Bilbao, donde se les entregaran las acciones de la «Unión Eléctrica de Cartagena» y el dividendo de catorce pesetas en metálico.

Bilbao, 8 de Mayo de 1912.—El Presidente de la Comisión liquidadora, GABRIEL MARÍA DE IBARRA.



# Pablo Martínez y Compañía

Ingenieros

Antiguos empleados de JUAN WENZEL Y COMPAÑÍA

MAQUINARIA Y MATERIAL ELECTRICO

Luchana, 2.--Bilbao

Teléfono 1.374

## Nuestra Información Consular

**DINAMARCA.**—*Piritas.*—Una importante casa de comisión de Copenhague desea conocer el nombre y dirección de los exportadores de piritas en España.

Dirigirse al Cónsul de la nación en Copenhague.

*Pesas y medidas.*—Desde el día 1.º de Abril del corriente año ha empezado á regir en Dinamarca, con carácter obligatorio, el sistema métrico decimal de pesas y medidas. Los que hiciesen uso de las antiguas unidades de peso y medición serán severamente multados. Sin embargo, y teniendo en cuenta que la libra danesa equivale á 500 gramos, se permitirá, durante dos años, emplear su nombre como sinónimo de medio kilo.

(Del Ministro en Copenhague, Sr. Agüera.)

\*\*

**ARGENTINA.**—*Escasez de buques para el transporte á Europa de la enorme cosecha de maíz.*—La cosecha de maíz se presenta tan espléndida como no se recuerda otra en los anales agrícolas del país, esperándose un asombroso rendimiento.

Destinada á la exportación á Europa, y encontrándose todavía pendientes de embarque á consecuencia de la pasada huelga de maquinistas de los ferrocarriles, las últimas cosechas de trigo y lino, las cuales, si no tan excelentes como se esperaba, han resultado, sin embargo, buenas, se nota escasez de buques disponibles para efectuar los transportes de esta enorme aglomeración de carga desde los puertos de la Argentina á los europeos de Amberes, Hamburgo, Liverpool, etc.

Como natural consecuencia ha sobrevenido la subida del precio de los fletes, de tal modo, que de 12 á 13 chelines que se venía pagando, se han realizado últimamente contratos de fletamento de 18 vapores para cargar en este puerto del Rosario á las siguientes cotizaciones: para Abril á 20,3 chelines; para Mayo á 20,9, y para Junio á 21,6; llegando en algún otro puerto de la República á pagarse el flete á Europa á 25 chelines.

Atribúyese esta alza á los efectos de la huelga de mineros del carbón en Inglaterra y al abarrotamiento del puerto de Buenos Aires, pero no se puede desconocer la parte que pudiera corresponder en la subida del precio de los fletes á la ley económica del pedido y de la oferta, como lo demuestra el hecho de que ya antes de iniciarse la huelga en Inglaterra, había comenzado el alza en los fletamentos.

Los vapores que de ordinario efectúan estos transportes son ingleses, alemanes, noruegos y suecos.

Convendría que nuestros navieros y armadores, propietarios de buques españoles que hacen servicios ó viajes sueltos, estudiasen este asunto.

(Del Cónsul en Rosario de Santa Fé, Sr. Noboa.)

## YANKE HERMANOS

AGENCIA DE ADUANAS

Comisiones, Consignaciones, Embarques, Seguros marítimos

BILBAO

Sucursales: IRÚN, PASAJES, HENDAYA

TELEGRAMAS: YANKE.—BILBAO

## Ofertas y demandas

Ofertas

## CARRILES USADOS

SE VENDEN: 200 toneladas de carriles, de 24 kilos  
: : : : por metro, con sus accesorios : : : :

Dirigirse á apartado de Correo número 102

— = = = = - BILBAO - = = = =

## A los Ingenieros

A mitad de su valor se venden los objetos siguientes, sin estrenar:

- 1 teodolito sexagonal, número 128 \*.
- 1 mira,
- 1 reglón de 4 metros.
- 1 linterna de minas.
- 2 cadenas de cobre de 20 metros cada una, con juego de agujas.
- 2 gatos para tablero.
- 12 banderolas de tres metros.
- 2 muletillas de 1,50 metros.
- 1 tabla de W. Jordan.
- 1 tratado matemáticas de E. Lüling.
- 3 plomadas.
- 1 fleje acero de 20 metros.
- 1 metro tipo acero con su estuche.
- 1 escala trasversales de  $\frac{1}{500}$  y  $\frac{1}{250}$
- 1 escuadra reflexión.
- 1 transportador sexagonal, medio círculo, 20 centímetros, con su estuche.
- 1 hermosa caja de caudales, nueva, por poco dinero.







## Buques entrados desde el 17 al 24 de Mayo de 1912

## IMPORTACION

Núm. de orden	Día	Pabellón	Nombre del buque	Tons de reg.	CAPITAN	Kilogramos de carbón	Kilogr. de bacalao	Kilogramos de carga total	Procedencia	Consignatario ó corredor
SUMAS ANTER ORES.						188962701	4209056	237649339		
665	18	Español	García núm. 1	47	J. López	»	»	11445	Burdeos	Francisco García
666	»	Inglés	Alumchine	1120	G. J. Anstey	»	»	»	Idem	José Leal
667	»	Español	Antonio	1438	A. Mallona	»	»	»	Idem	Uribe y Eguiraun
668	»	Noruego	Farmand	1337	J. Tollepsen	»	»	»	Nantes	Martyn, Martyn y Comp. <sup>a</sup>
669	»	Alemán	Santa Rita	3602	O. Toosbu	»	»	»	Hamburgo	Edmundo outo
670	»	Holandés	Katw, k.	1287	J. P. Groen	»	»	»	La Rochelle	Erhardt y Compañía
671	»	Inglés	Ingoldsby	739	H. rourne	»	»	»	La Pallice	Aznar y Compañía
672	»	Danés	Danmark	1185	C. Kraemer	»	»	»	Burdeos	Agencia J. Wild y Comp. <sup>a</sup>
673	19	Holandés	Hispania	837	H. de Boer	»	»	1024811	Rotterdam	E. de Arriaga y Compañía
674	»	Alemán	Uranus	592	A. Olmann	»	»	499540	»	»
675	»	Francés	San Martín	759	J. Hequin	200000	26765	277810	Dunkerque	Federico L. Dubus
676	»	Inglés	Impress	1286	T. A. Holder	»	»	»	Burdeos	Martyn, Martyn y Comp. <sup>a</sup>
677	»	Sueco	Urania	970	J. Gorthon	»	»	»	S. Nazaire	Miguel P. Ferrer
678	»	Inglés	Mangara	1153	P. R. Wallace	»	»	»	Idem	José Leal
679	20	Holandés	Noordwyk	1338	C. Kleijkamps	»	»	»	Nantes	Erhardt y Compañía
680	»	Inglés	blaenavon	1298	W. T. Dash	»	»	»	S. Nazaire	Martyn, Martyn y C. <sup>a</sup>
681	»	»	ddington	1005	A. Wood	»	»	»	Bass-Indre	Macleod y Compañía
682	»	»	Gilda	234	P. J. Emmerson	491514	»	491514	Newport	H. de Azqueta
683	»	Español	Bostak bat	1382	J. Jaureguibeitia	»	»	»	Burdeos	Agencia J. Wild y Comp. <sup>a</sup>
684	»	»	abo S. Vicente	1107	F. Goxeascochea	»	»	10521	Marsella	Bergé y Compañía
685	»	Uruguayo	Cosme	1606	R. rámburu	»	»	»	Burdeos	Miguel P. Ferrer
686	21	Español	Katalin	76	C. Cortázar	»	»	176571	Bayona	Atanasio Aréizaga
687	»	Belga	Amelie	697	J. Gilles	»	»	»	Nantes	H. de Azqueta
688	22	Alemán	Leander	337	Ulpts	»	»	341646	»	C. Hoppe y Compañía
689	»	Español	Donata	483	S. Mendezona	»	42508	455295	Liverpool	Real de Asúa y Compañía
690	»	Noruego	Idun	775	A. Olsen	»	»	»	La Rochelle	Martyn, Martyn y C. <sup>a</sup>
691	»	Uruguayo	Nicolás	1554	J. Galdona	»	»	»	Burdeos	Miguel P. Ferrer
692	»	Español	Santanderino	1993	F. Bilbao	»	»	»	Liverpool	Atanasio Aréizaga
693	23	Inglés	iscar	941	J. Quick	»	13760	197009	Hamburgo	H. de Azqueta
694	»	Uruguayo	Bernabé	1433	M. Tribisarrospe	»	»	»	Burdeos	Miguel P. Ferrer
695	»	Inglés	Lux	1634	h. J. Rudder	»	»	945777	New York	Aznar y Compañía
696	»	Español	Algorta	1305	E. del Villar	2796223	»	3202117	Newcastle	Sota y Aznar
697	24	Inglés	Sunlight	704	A. O Welch	»	»	»	S. d. Olonne	Martyn, Martyn y C. <sup>a</sup>
TOTALES.						192450438	4292089	245283394		

## CABOTAJE

Núm. de ord.	Día	Aparejo	Nombre del buque	Tons de reg.	CAPITAN	Kilogramos de carbón	Kilogr. de cemento	Kilogr. de vino	Kilogramos de carga total	Procedencia	Consignatario ó corredor
S. ANTERIORES.						134483261	1302250	7036396	168100187		
556	18	Balandra	San Antonio	80	S. Fernández	147320	»	»	147320	Gijón	Severiano Otazua
557	»	Vapor	García núm. 1	47	J. López	»	»	»	66004	Ribadesella y Gijón	Francisco García
558	»	Balandra	San Pedro	30	C. Egurrola	»	»	»	23500	Zumaya y Lequeitio	Severiano Otazua
559	»	Vapor	María Mercedes	122	B. Fernández	»	»	»	»	San Sebastián	Francisco García
560	»	»	María Magdalena	75	r. Pérez	212610	»	»	212610	Gijón	Idem
561	»	Balandra	Nueva Unión	20	S. radiola	»	»	»	»	Lequeitio	E. de Arriaga y Compañía
562	»	»	Simón	28	E. Anduiza	»	»	»	»	Bermeo	Idem
563	»	»	oncha	24	S. astráraga	»	»	»	5800	Idem	Restituto de Azqueta
564	»	»	armen Angeles	28	B. Benguechea	»	56000	»	56000	Zumaya	E. de Arriaga y Compañía
565	»	»	hurrucá	20	G. a carregui	»	»	»	7900	Lequeitio	Severiano Otazua
566	»	»	Unión núm. 2	20	S. Arrasate	»	»	»	1440	Zumaya-Lequeitio	E. de Arriaga y Compañía
567	19	Vapor	Antonio Velázquez	672	M. Múniz	»	»	»	210410	guilas y escalas	Aznar y Compañía
568	»	»	Koldobika	314	L. Otaola	826000	»	»	826000	Gijón	Atanasio Aréizaga
569	»	»	Duma	109	M. I. guez	200000	»	»	20000	Idem	Aznar y Compañía
570	»	»	Sixto amara	152	V. Anasagasti	»	»	»	»	San Sebastián	Félix Abásolo
571	»	»	Iparraguirre	699	A. Pereda	1700000	»	»	1700000	S. E. de Pravia	Chávarri y Compañía
572	20	»	abo san Vicente	1214	r. Goxeascochea	»	»	»	100091	Barcelona y esc.	Bergé y Compañía
573	»	»	Cabo Silleiro	675	S. Arana	»	»	104250	109575	Valenc. y Alicante	Idem
574	»	»	Hernani	60	S. Fiñole	»	»	»	100000	Camposancos	Carlos Maruri
575	»	»	Cabo Carvoeiro	1857	J. Amézaga	»	»	198145	516302	Barcelona y esc.	Bergé y Compañía
576	21	»	María Clotilde	30	B. López	»	»	»	280	S. E. de Pravia	Francisco García
577	»	»	Aurora	351	V. Fradua	968000	»	»	968000	Gijón	J. y J. de Goyoaga
578	»	Pailebot	Joven Manola	38	M. Díaz	»	»	»	80000	astro Urdiales	Portillo, Ibáñez y C. <sup>a</sup>
579	22	Vapor	Vigo	657	J. Galván	»	»	»	»	Vigo	Restituto de Azqueta
580	»	»	stra	349	J. Hanna	»	»	»	»	San Sebastián	Agencia J. Wild y C. <sup>a</sup>
581	»	Balandra	Bizkaya	30	J. Fradua	»	»	»	»	Bermeo	L. Landáburu
582	»	Goleta	uis	125	H. Díaz	»	»	»	200000	Pequejada	Severiano Otazua
583	»	Vapor	Santoña	30	S. Taramundi	»	»	»	61600	Castro Urdiales	E. de Arriaga y Compañía
584	23	»	Mosquitera	99	C. Barreiro	182000	»	»	182000	Gijón	Ignacio Abaitua
585	»	»	El Gallo	380	J. Menéndez	814470	»	»	814470	Idem	Ulpiano Torre
586	»	»	Alesón	415	P. Pérez	»	»	»	947930	Huelva	E. de Arriaga y Comp. <sup>a</sup>
587	24	»	García núm. 2	85	H. López	»	»	»	54029	Vivero y escalas	Francisco García
588	»	»	Chio	266	r. Achurra	435000	»	»	435000	S. E. de Pravia	Atanasio Aréizaga
TOTALES.						139909661	1358250	7338791	176139408		



Buques salidos desde el 17 al 24 de Mayo de 1912

EXPORTACION

Núm. de ord.	Día	Nombre del buque	Tons. de reg.	Kilogr. de mineral	Kilogr. de lingote	Kilogr. de vino común	Kilogr. de carga general	CARGADOR	Destino	Cargaderos	NOMBRE DE LA MINA	
S. ANTERIORES				1147022970	16265660	5068001	20471960					
582	18	Junin	2846	»	»	57499	10344	C. Hoppe y Compañía	Valparaiso	P. Exterior	(8 pasajeros)	
583	»	Horacio	1476	3347880	»	1964	»	Echevarrieta y Larrinaga	Rotterdam	Orconera	Parcocha	
584	»	Alfonso XIII.	24.5	»	»	244971	34230	Bergé y Compañía	erc y esc	P. Exterior	(6 pasajeros)	
585	»	Cartsydyke	1041	2510900	»	180	»	Ricardo Ortiz	Glasgow	Triano	Rubia Cristina y Aurora	
586	»	»	717	1825220	»	40	»	Sota y Aznar	Ayr	F. Belga	Conchas y San Antonio	
587	»	Ollargan	1333	3355240	»	834	»	Erhardt y Compañía	Rotterdam	Orconera	Cotos de la Orconera	
588	»	Oiz-Mendi	1312	3170200	»	320	»	587 J. M. Rivas Cory's Trad. C.	Cardiff	Triano	Unión Amistosa Dm. S. Antonio	
589	»	Protean	1163	2540340	»	»	»	Sota y Aznar	Middlesbro	Idem	Lorenza y Petronila	
590	»	Ripa	249	»	»	837	»	Salió en lastre	Boness	Uribitarte	(Provisiones)	
591	»	Santa Rita	3602	»	»	261340	44993	Edmundo Couto	»	P. Exterior	(113 pasajeros)	
592	19	Farmand	861	2141700	»	»	»	Martyn, Martyn y Comp.	Newport	Triano	Confianza y Lorenza	
593	»	J. Cunningham	831	»	»	»	65383	H. de Azqueta	Glasgow	Uribitarte	(Vía Santander)	
594	»	Neguri	1416	2800000	»	740	»	Luis Núñez	Idem	Indauchu	San Luis	
595	21	Oiz	1077	3038650	»	1533	1696	Tomás Urquijo	Rotterdam	uchana	Juliana	
596	»	Uriarte núm. 5	1268	3579610	»	945	714	Aznar y Compañía	Cardiff	Orconera	Cotos de la Orconera	
597	»	»	1021	2343040	»	»	»	Edgar J. Turner	Glasgow	Triano	Triano Cristina y Port. Socorro	
598	»	C. Urdiales	898	2573020	»	»	»	Sydney J. Dyer	Middlesbro	Galdames	S. Antonio, S. Fermín y Trinidad	
599	»	Antonio	1438	3578750	»	4233	273	Agencia J. Wild y Comp.	Cardiff	F. Belga	Conchas	
600	22	Lucero	40	1002120	»	218	»	Félix Abásolo	Boucau	Triano	Triano	
601	»	Blaenayon	1298	2854060	»	»	»	Martyn, Martyn y Comp.	Newport	Galdames	Milagros	
602	»	Uriarte núm. 4	1395	3495960	»	330	1111	Aznar y Compañía	Cardiff	Orconera	Cotos de la Orconera	
603	»	Algoiteño	1450	3544600	»	722	»	J. M. Rivas Cory's Tr. C.	Middlesbro	Triano	Martínez, Rubia, Dm. S. Ant.º	
604	»	Alumchine	1120	3042200	»	»	»	Ricardo Ortiz	Hartlepool	Idem	Rubia	
605	»	Uranus	592	»	»	157	»	General (de tránsito)	Amberes	Uribitarte	(Vía Santander)	
606	23	Danmark	1185	2834120	»	188	»	Chavarrí y Compañía	Hartlepool	F. Belga	Conchas	
607	»	Idun	775	207770	»	»	»	Martyn, Martyn y Comp.	Newport	andarias	Diana	
608	»	Hernani	266	419310	»	»	»	C.º Expl. de la mina Pepita	Boucau	Galdames	Pepita Dolores, S. Juan	
609	»	Gorliz	1649	2718820	»	460	1066	Sota y Aznar	Newcastle	Orconera	Cotos de la Orconera	
610	»	Cabo Roca	1135	»	»	»	12831	Sdad. E. de Trefilería	Marsella	Sestao	(Vía Santander)	
611	»	Volanda	150	»	»	279	»	Salió en lastre	Fowey	Arenal	(Provisiones)	
612	»	Empress	1286	2992830	»	»	»	Martyn, Martyn y Comp.	Middlesbro	Orconera	Parcocha	
613	»	Astra	346	1000000	»	»	»	Agencia J. Wild y U.º	Glasgow	T. Aéreo	Primitiva	
614	24	Santanderino	1993	»	»	181076	37850	tanasio Aréizaga	Habana	P. Exterior	(Vía Santander, Coruña y Vigo)	
615	»	Katalin	76	167580	»	»	17250	Idem	Bayona	Triano	Nicanora	
616	»	San Martín	759	»	»	80	15702	Federico L. Dubus	Dunkerque	Uribitarte	(Vía Castro)	
TOTALES.				1209908190	16265660	5827538	20715900					

CABOTAJE

Núm. de ord.	Día	Nombre del buque	Tons. de reg.	Kilogr. de mineral	Kilogr. de lingote	Kilogr. de hierro y acero	Kilogr. de hojalata	Kilogr. de tubos	Kilogr. de alambre	Kilogr. de harina	Kilogr. de vino	Kilogr. de carga total	Destino	Cargaderos
S. ANTERIORES.				3665270	7996000	36981417	4043902	899222	85498	1716290	791224	79412527		
614	18	María del Carmen	62	»	»	1040	»	»	»	13000	1600	39320	Vivero y escalas	arios
615	»	Airoso	50	»	»	»	»	»	»	»	»	100000	Ribadeo	H. de Azqueta
616	»	Cabo San Martín	1201	»	200000	475612	40770	145	5000	26700	7551	949108	Barcelona y esc.	Altos H y otros
617	»	María Pilar	114	»	»	2968	»	»	»	10000	118	126939	Sder y ijón	arios
618	»	San Juan Bautista	23	»	»	»	»	»	»	»	2500	21277	Idem	Idem
619	»	El Gallo	380	»	»	»	»	»	»	»	»	»	Gijón	Lastre
620	»	Santofía	36	»	»	»	»	»	»	2100	»	48168	astro Urdiales	arios
621	»	Santa Cruz	930	»	»	»	»	»	»	»	»	»	Santander	Bacalao
622	19	Duro	483	»	»	»	»	»	»	»	»	»	»	»
623	»	Lázaro	277	425000	»	»	»	»	»	»	»	425000	Idem	Idem
624	»	Bizaya	30	»	»	»	»	»	»	600	5600	21031	ermeo	arios
625	»	García núm. 3	110	»	»	92567	»	»	»	»	»	123558	jes y S. Sebas	dem
626	»	Cabo Blanco	1857	»	287000	908952	142530	18427	2058	11500	3822	1611143	Barcelona y esc.	Altos H y otros
627	»	J. Cunningham	831	»	»	15098	»	»	»	»	»	90472	evilla y escala.	Varios
628	»	Joyellanos	268	»	»	»	»	»	»	»	»	»	»	»
629	20	María Cruz	85	»	»	563	1200	»	»	18400	2193	71837	Vivero y escalas	Varios
630	21	Duma	109	»	»	»	»	»	»	»	»	»	San E. de Pravia	Lastre
631	»	Aitor	528	»	»	»	»	»	»	»	»	»	Idem	Idem
632	22	Aurora	351	»	»	»	»	»	»	»	»	»	»	»
633	»	San Pedro	30	»	»	»	»	»	»	2000	2000	36830	Lequeitio	Varios
634	»	Nueva Unión	20	»	»	»	»	»	»	14000	800	30947	Idem	Idem
635	»	Juan	968	»	»	»	»	»	»	»	»	18868	Valencia	Vanderhaeghe
636	»	Cabo Silleiro	675	»	»	»	»	»	»	»	»	20650	as js y Alicante	varios
637	23	Koldobika	314	»	»	»	»	»	»	»	»	»	S. E. de Pravia	astre
638	»	Ant.º Velázquez	672	»	»	10811	»	»	»	»	1925	288874	Barcelona y esc.	Varios
639	»	Simón	28	»	»	»	»	»	»	3000	7000	16423	Bermeo	Idem
640	»	Unión núm. 2	20	»	»	»	180	»	»	4000	»	11792	Lequeitio	Idem
641	24	Domingo Blanco	50	100000	»	»	»	»	»	»	»	100000	Gijón	N. Vicario
642	»	Carmen Angeles	28	»	»	»	»	»	»	5000	300	18377	Lequeitio	Varios
TOTALES.				490270	8483000	38489034	4228642	917794	875656	1831990	827533	83583271		

Mineral exportado durante la última semana: Para el extranjero, 62.885.220 k. Cabotaje, 525.000 k. Total 63.410.220 k.



Valores negociados en Bolsa.—Cotizaciones de la semana

Titulo de la empresa	Ultima cotización	Fecha de la operación			Capital millares de Ptas.	Valor de cada título	Desam. Bolsa	Dividendo anual	OBLIGACIONES			Capital Ptas.	Interés	Última cotización	
		Día	Mes	Año					Compañías de Ferrocarriles	Compañías Navieras	Compañías Minederas				Compañías de electricidad
<b>ACCIONES</b>															
<b>Bancos</b>															
De Bilbao	324,00	29	Abril	1912	30.000	500	Todo	14 0/0	Bilbao a Durango, 1.ª emisión 1902	500	4 1/2%	93,00			
De Vizcaya	297,00	20	Mayo	1912	15.000	250	90 1/2%	8 »	» a Portugalete, 1.ª emisión, 1.ª serie	500	4	8,50			
Crédito Unión Minera	515,00	23	»	1912	20.000	250	30 »	12 »	» » 2.ª » 2.ª »	500	4	101,00			
Guipuzcoano	230	28	Octubre	1911	5.000	500	60 »	8 »	Santander a Bilbao, emisión de 1895	500	4	97,00			
De Vitoria	155	25	Abril	1911	3.000	500	50 »	6 »	» » de 1898	500	4	85,50			
De Gijón	175	21	Septbre.	1910	10.000	500	50 »	8 »	» » de 1900	500	4	95,50			
De Burgos	202,50	23	Abril	1910	3.000	500	20 »	7 »	F. c. de Tudela a Bilbao, 1.ª serie	500	5	103,75			
De Cartagena	112,00	16	»	1912	10.000	500	Todo	6 »	» de » a » 2.ª »	500	5	103,00			
Hispano Americano	143	20	Mayo	1912	100.000	500	40 1/2%	9 pts	» de Valladolid a Ariza serie A	475	5	183,25			
Español Río la Plata	477 Ptas.	25	»	1912	10.000	500	Todo	12 pts	» de Almansa a Valencia y Tarragona	500	5	90,00			
<b>Ferrocarriles</b>															
Vascongados	99,50	25	»	1912	20.000	500	Todo	»	» de Asturias, Galicia y León, 1.ª hipoteca	475	3	79,50			
De Bilbao a Portugalete	155,00	20	»	1912	5.000	500	»	7 1/2%	» de Zaragoza a Pamplona y Barcelona (prioridad)	500	3	83,50			
De Santander a Bilbao	93,00	8	»	1912	12.500	500	»	4 1/2%	» del Norte de España 1.ª serie	500	3	77,00			
De Castro Alén (ord.)	81,00	6	Junio	1911	1.500	500	»	3 »	» del Norte de España emisión de 1905	500	3	96,00			
De Castro Alén (esp.)	106,00	16	Octubre	1911	1.000	500	»	»	» de Urango a Zamárraga, 1.ª serie	500	4	95,50			
De La Robla	54,00	23	Mayo	1912	20.264	500	»	3 1/2%	» de Triceno, 1.ª serie	500	4	101,00			
<b>Navieras</b>															
Sota y Aznar	119,00	24	Mayo	1912	1.500	500	Todo	5 1/2%	» de Iru y Santander	475	6	109,00			
Bilbaína de Navegación	24,30	23	»	1912	2.100	175	»	»	» de La Robla	500	4	84,00			
Unión	24,00	15	Marzo	1912	16.000	500	»	»	» Vasco-Asturiano 1.ª hipoteca	500	5	105,50			
La Actividad	22,50	21	Mayo	1912	3.000	500	»	1 1/2%	» Económicos de Asturias	500	4	98,00			
La Estrella	40	6	Novbre.	1908	1.121	500	»	»	<b>Compañías Minederas</b>						
Olazarri	32,00	3	Abril	1912	7.000	500	»	50 pts	Villadriid	500	5	100,25			
Marítima del Nervión	120,00	13	Mayo	1912	2.500	250	»	6 1/2%	Hullera Vasco-Leonesa	500	5	163,00			
Marítima de Vizcaya	101	14	Julio	1902	535.750	210	»	7 1/2%	<b>Compañías de electricidad</b>						
Naviera Vascongada	77	25	Abril	1912	3.125	250	»	7 1/2%	Tranvía Eléctrico de Bilbao a Durango y Arratia	500	5 1/2%	95,00			
<b>Metalúrgicas</b>															
Altos Hornos de Vizcaya	297	25	Mayo	1912	32.750	500	Todo	»	Mengemor	500	5	97,00			
Talleres de Deusto	117	27	Julio	1909	1.000	500	»	7 »	<b>Junta de Obras del Puerto de Bilbao</b>						
Tubos Forjados	118	31	Marzo	1909	1.500	500	»	2 »	Emisión de 7 de Enero de 1899 4 por 100 (4.º empréstito)	500	4	101,00			
La Basconia	85	27	Febrero	1906	7.000	500	»	3 »	» de 1.º de Diciembre de 1905 (5.º empréstito)	500	4	101,00			
Aurrera	130	30	Abril	1912	1.500	500	»	8 »	<b>Compañías de industrias varias</b>						
Construcciones Metálicas	55,00	6	Dicbre.	1911	12.500	500	»	2 »	Papelera Española 1.ª serie	500	5	101,45			
<b>Minederas</b>															
Argentifera de Córdoba	150	25	Enero	1909	1.500	50	Todo	»	» 2.ª »	500	5	101,25			
Anglo Vasca de Córdoba	110	2	»	1909	3.500	50	»	»	Sciedad Altos Hornos y Fábrica de acero de Bilbao	500	5	95,00			
Alcancejos en Córdoba	20	13	»	1912	2.000	250	»	»	» Metalúrgica y Construcciones de Vizcaya	500	5	101,00			
Minas de Premezo	100	9	Julio	1911	1.500	500	»	»	» Aurrera	500	5	102,50			
Peñaflor, en Sevilla	75,00	2	Abril	1911	4.500	500	»	»	» Algodonera Guipuzcoana	500	4 1/2	100,10			
Cala, en Huelva	95,50	25	Mayo	1912	15.000	500	»	15 pts	Ayuntamiento de Bilbao, 4 por 100	500	4	96,50			
Hulleras Sabero y Anexas	69,50	26	Abril	1912	5.000	500	»	2 1/2%	Car eteras de Vizcaya, emisión de 1905	500	4	100,25			
Iru y Lesaca	65,00	25	Mayo	1912	5.090	500	Todo	»	Cédulas hipotecarias, 4 1/2% ptas. números 1 a 23,615	500	4	101,50			
Cabárceno	120	10	Abril	1912	1.500	500	»	»	Unión Resinera Española (fuera de bolsa)	500	5	101,00			
Minas y f.c. de Carreño	50	14	Mayo	1910	4.500	500	»	»	Diques Euskalduna id	500	5	100,25			
Argentifera de Almagrera	12	21	»	1912	5.000	500	»	»	Construcciones Metálicas	500	4 1/2	91,00			
Hulleras del Turón	106	4	Novbre	1907	4.000	500	»	»	<b>BOLSA DE MADRID</b>						
Collado del Lobo	122	22	Marzo	1912	12.500	500	»	7 1/2%	Interior contado	84 9/16	84 8/16	85 0/16	85 9/16	85 0/16	85 0/16
Atilana	5,00	1	Agosto	1910	4.000	250	»	»	Interior fin	00 00	00 00	00 00	00 00	00 00	00 00
Villadriid	92,50	26	Mayo	1912	1.000	500	»	3 1/2%	Amortizable al 5 por 100	101 15	101 15	100 90	100 80	101 08	101 00
Sierra Alhamilla	150	25	Marzo	1912	1.000	1000	»	10 »	Amortizable al 4 por 100	93 00	94 00	91 00	91 90	94 75	90 00
Minas de Heras	62	1	Agosto	1905	6.350	1000	»	»	Acciones Banco de España	452 5	452 00	452 00	451 00	453 00	000 00
Hullera Vasco-Leonesa	95	24	Mayo	1912	2.000	500	Todo	6 1/2%	Id. Banco Hisp. America	0 0 00	000 00	143 00	143 00	143 00	000 00
De Setares	85	2	Marzo	1911	1.000	1000	»	100 »	Id. Tabacos	2 8 50	29 00	29 10	29 50	29 10	293 50
Propietaria Mina Ceferina	100	2	»	1911	1.000	1000	»	10 »	Id. Explosivos	000 00	000 00	000 00	000 00	274 00	275 00
Azufrera Coto de Hellín	113,00	18	Abril	1912	4.750	500	»	»	Id. Altos Hornos	000 00	000 00	000 00	000 00	000 00	000 00
<b>Varias</b>															
Unión Resinera Española	95	25	Mayo	1912	20.000	250	Todo	5 1/2%	Id. Azucarera G. de E. pf	44 50	44 00	45 75	43 75	00 00	42 75
Unión de Explosivos	272,00	13	»	1912	25.000	100	»	16 »	Id. id. ordinarias	00 00	00 00	00 00	00 00	15 00	15 00
Unión Eléctrica Vizcaína	134	21	»	1912	18.000	500	»	8 »	Id. Banc. Esp. R. la Plata	000 00	000 00	000 00	000 00	000 00	478 00
Electra Indust. Española	100	16	Junio	1911	2.500	500	»	5 1/2%	Id. F. c. N. de España	000 00	000 00	000 00	000 00	000 00	000 00
Eléctrica del Nervión	195	24	Dicbre.	1907	400	500	»	»	Id. Madrid, Zarag. y Alic.	00 00	000 00	000 00	000 00	000 00	000 00
T. de Bilbao a Durango	35,00	12	Abril	1912	2.150	500	»	3 1/2%	Francos	106 85	105 55	106 00	106 00	106 10	106 10
C.ª de Seguros Aurora	52,00	22	Enero	1912	20.000	500	30 1/2%	»	Libras	26 70	26 72	26 74	26 74	26 79	26 78
Plomo y Estaino laminados	120	24	Octubre	1907	1.500	500	Todo	»	<b>BOLSA DE BARCELONA</b>						
Hidráulica del Fresser	37	26	Abril	1912	3.000	500	»	»	Interior	85 07	85 05	85 10	85 10	85 04	85 02
Hidro-Eléctrica	107,50	23	Mayo	1912	20.000	500	»	5 1/2%	Amortizable 5%	101 10	000 00	000 00	000 00	000 00	000 00
Cementos Portland Sestao	120,25	11	Octubre	1909	2.000	100	»	6 »	Acciones F. c. Madrid, Zarag, Alcoa	98 5	98 45	95 5	95 15	98 10	98 10
Electra de Viesgo	38	23	»	1908	1.000	500	»	»	Id. id. del Norte España	100 80	100 40	100 20	100 20	100 10	100 25
Papelera Española	70,00	25	Mayo	1912	20.000	500	»	2 1/2%	Oblig. F. c. Norte España 1905	95 75	95 75	95 75	95 75	95 75	95 75
Alambres del Cadagua	120	5	Dicbre	1910	787 1/2	500	»	»	Id. F. c. Alm. Val. Tar. espec.	96 75	96 57	96 37	96 57	97 00	97 00
Bodegas Bilbaínas	100	6	Mayo	1912	6.000	500	»	5 1/2%	Id. F. c. id. id. adherid.	75 50	78 50	78 10	78 50	78 50	78 75
C.ª Vinícola N. España	163	4	Junio	1907	4.000	500	»	»	Id. F. c. Ariza, serie A	10 8	03 75	108 75	108 75	105 75	105 75
Sd. Gral. Ind. y Comercio	215,00	18	Mayo	1912	25.000	500	»	13 »	Id. Sdad. G. Azucarera Espa.	000 00	000 00	000 00	000 00	00 00	00 00
Algodonera Guipuzcoana	62,50	10	Febrero	1905	1.650	500	»	»	C.ª Gral. Tabacos Filipinas	00 00	00 00	00 00	00 00	00 00	00 00
Diques Euskalduna	51	28	Novbre.	1909	15.000	500	»	5 pts.	Ayuntamiento Barcelona	95 00	95 00	95 00	95 00	95 12	95 12
Bodegas Franco-Españolas	96	4	Agosto	1908	2.000	500	»	5 1/2%	Paris, cheque	108 00	108 00	108 10	108 10	108 25	108 25
Azucarera Española, pref	44,75	15	Abril	1912	43.000	500	»	15 »	Londres, id.	26 75	26 75	26 77	26 77	26 81	26 88
Idem idem ordinaria	30	29	Agosto	1909	43.000	500	»	»	<b>BOLSA DE PARIS</b>						

Resumen: Fondos públicos, 195.300; Acciones, 930.436; Obligaciones, 223.675

Total 1.349.411 Libras, 24.594 Francos, 135.915 Marcos, 00.000.



**MAPEY**

MUEBLES & DECORACIÓN

Instalaciones completas de oficinas y despachos particulares

**Muebles para escritorios**

Proyectos y presupuestos gratis

LA GRAN BRETAÑA

6, ESTACIÓN, 6

# Société Générale

CAPITAL: 400 MILLONES DE FRANCOS

Sociedad Anónima fundada en 1864

Domicilio social: 54-56, rue de Provence, París

93 SUCURSALES Y AGENCIAS EN PARÍS • 800 EN PROVINCIA • SUCURSALES EN LONDRES

Sociedades filiales en Bélgica, Rusia, Suiza, Alemania y Africa

2.000 CORRESPONSALES BANQUEROS EN EL MUNDO

Sucursal de San Sebastián: 1, Miramar

Principales operaciones

Descuento de Papel Comercial—Cobros sobre España y Extranjero

Bolsa—Conservación especial de títulos, Garantías contra los riesgos de reembolso á la par—Cambio de monedas.

Giros, Mandatos y Cartas de crédito circulares sobre todas las plazas de España y Extranjero.

Anticipos sobre valores.—Alquiler de cajas fuertes para guardar alhajas, documentos, platería y objetos preciosos.

**Cuentas corrientes en Pesetas, Francos, Libras esterlinas y Marcos**

Intereses que se abonan hasta nuevo aviso en los depósitos de pesetas y francos

A la vista. . . . . 2 por 100

A tres meses fijos. . . 2 1/2 por 100

A seis meses. . . . . 3 por 100

## Sociedad Hulleras de Sabero y Anexas

Acordado por el Consejo de Administración de esta Sociedad la provisión por concurso del cargo de administrador jefe administrativo en sus minas de Sabero, provincia de León, con residencia en dicho punto, y dotado con el sueldo anual de cinco mil pesetas, casa, carbón y luz, se admiten solicitudes de las personas que deseen aspirar al desempeño del cargo expresado.

Las solicitudes deben presentarse en las oficinas del domicilio social, Lotería 3, 1.º Bilbao antes del día 10 de Junio próximo pudiendo acompañar á ella los documentos y referencias que crean convenientes los aspirantes para justificar sus aptitudes.

Bilbao, 21 de Mayo de 1912.—Por la Sociedad Hulleras de Sabero y Anexas: *El Director Gerente*, LUIS DE URRUTIA Y BURRIEL.



## Información Marítima

### Importación

s significa «sacos», f «fardos», o «cajas», b «barriles», y las cantidades son kilos, donde no se indique otra cosa.

*Buques con carga entrados hasta el 24 de Mayo de 1912*

Vapor noruego SANTA CRUZ. De *Christiansund*: 735 f. 36.037 bacalao, P. S. Das; 15 f. 750 idem. Rica Hermanos; 25 t. 1.250 idem, A. Larrañaga; 200 f. 10.025 idem, á granel 30.000 idem, A. Conrad y Compañía. 7.575 idem 70 b. 8.800 raba. S. R. Renobales; 60 barriles 930 idem, 28.150 bacalao, Viuda de H. Lund y Clausen 147.700 idem. Diez y Sen-sain.

De *Aalesund*: 1.293 f. 61.650 bacalao, P. S. Das; 80 f. 4.080 idem, Rica Hermanos 482 b. 70.800 raba, 150 f. 7.500 bacalao, A. Larrañaga; 100 f. 5.000 idem, A. Conrad y Compañía; 52 b. 7.800 raba, 342 f. 17.370 bacalao, á granel 30.000 idem, S. R. Renobales; 8 fardos 400 idem, á granel 83.573 idem Diez y Sen-sain; 13.000 idem, Graves y Arbaiza; 14.020 idem, Hijo de P. Basterra; 25 f. 1.250 idem, Yanke Hermanos.

De *Bergen*: 1 c. 25 maquinaria, Yanke Hermanos; 100 b. 15.000



raba, Díez y Senosiain: 50 b. 7.500 ítem, S. R. Renobalás; 16.520 bacalao, Hijo de P. Basterra; 17 f. 850 ídem, P. Sabas; 1.200 balas 152.400 pasta de madera, La Papelera Española; 50 b. 8.000 raba, Viuda de H. Lund y Clausen.

Vapor español CABO SAN MARTIN. De *Marsella*: 30 s. 15.000 cal, 400 s. 20.000 cemento, Arrizabalaga Zubinas y Compañía; 200 sacos 10.000 cal, 300 s. 15.000 cemento. Sociedad General Cementos Portland; 30 s. 3.000 garbanzos, 10 bultos 5.300 pie es, 5 c. 479 opio, 26 s. 2.085 cacahuet, 39 b. 6.100 cloruro de cal, 300 b. 16.150 insecticida, 1.480 s. 52.875 copra, a la orden.

Vapor español JUAN CUNNINGHAM. De *Glasgow*: 14 c. 3.147 papel para imprimir, R. Talasac; 50 c. 3.895 cerveza, E. J. Turner; 4 s. 200 desbastos de acero, T. Morrison y Compañía; 3 atados 826 sogas, J. MacLennan; 7 c. 2.741 ladrillos refractarios, Sociedad Franco-Española; 100 bultos 2.944 ídem, 20.3000 hierro en lingotes, 85 chapas 3.071 acero, 600 ángulos 3.712 ídem, 2 atados 2.209 alambre de acero, 10 s. 508 cera parafina, 13 piezas y 2 c. 2.068 tubería de acero, 24 c. 490 whisky, 15 b. 3.121 aceite de ballena, 39 b. 10.255 aceite de pescado, a la orden.

Vapor español BIZKAYA. De *Bongie*: 2.080 toneladas fosfato de cal, Sociedad General de Industria y Comercio.

Vapor español ELANTSOBE. De *Newcastle*: 140 ángulos 26.809 acero, 3.514.995 carbón, Altos Hornos de Vizcaya.

Goleta italiana YOLANDA. De *Marina di Carrara*: 213.450 mármol en bloques, Adolfo Aréizaga.

Vapor noruego RIPA. De *Christiansund y Aalesund*: 114.000 bacalao y 435 b. 64.800 raba, Viuda de H. Lund y 1 usen.

Vapor español GARCIA NUM. 1. Transporte del vapor «Coruña». De *Burdeos*: 25 lingotes 808 estaño, R. Rochelt é Hijos; 10 barriles 1.300 raba, L. Cortés; 23 c. 2.245 agua mineral, Barandiarán y Compañía; 16 c. 1.320 ídem, L. Echevarría; 19 c. 1.940 ídem, Centro Farmacéutico Vizcaíno; 2 b. 819 ron, Ugarte, Bárcena y Aguirre; 2 bultos 199 maquinaria, Marqués de Villagodi; 23 bultos 770 maderas, Tomás Echeverría; 2 b. 600 vino, J. M. Olavarri; 1 barril 144 ron, Yanke Hermanos.

Vapor holandés HISPANIA. De *Rotterdam*: 7 c. 1.746 tornillos, 3 barriles 1.104 esmeril, 65 rollos 4.830 alambre de cobre, 3 c. 247 vidrio hueco, 15 c. 954 hierro, 10 bultos 1.033 papel, 8 c. 598 barniz, 7 c. 490 colores, 48 c. 4.933 hierro batido, 1.9330 ladrillos refractarios, 7 c. 1.226 bramante, 6 bultos 8.160 ferretería y quincalla, 57 atados 5.893 acero, 106 bultos 4.594 quesos, 16 bultos 97.912 maquinaria, A. Conrad y Compañía; 38 bultos 2.044 acero, 5 c. 325 latas, 2 c. 1.050 hierro y latón, 3 c. 481 ventiladores, 3 balas 75 miraguano, 1 c. 36 cacao en polvo, 5 c. 832 cristal piedra, 7 atados 848 horcas, 40 c. 1.642 cerveza, 13 bultos 3.042 planchas de acero, 196 bultos 4.678 quesos, Yanke Hermanos; 9 c. 1.895 ladrillos refractarios, 16.030 ídem, 6 b. 2.800 mortero, 1 c. 35 bobinas, 100 b. 7.450 envases vacíos, Sociedad General de Industria y Comercio; 20 bultos 3.889 alambre y chapas de latón, 45 c. 870 chapas de cobre, 16 c. 377 quesos, R. Talasac; 34 c. 2.995 hierro batido, Hijos de L. Yohn y Compañía; 8 c. 1.687 ferretería, 43 c. 5.936 sidol, Z. Andrés y Urlezaga; 46 c. 16.290 tornillos, Erice y Mariscal; 2 c. 133 maquinaria, 20 s. 1.000 cemento, 40 b. 10.799 grasa, Altos Hornos de Vizcaya; 1 c. 31 metal, 1 c. 42 muelles, 9 bultos 849 colores, 1 c. 53 hierro y aluminio, 1 c. 150 libros, 7 atados 470 hierro, 44 s. 3.455 cacao, 20 piezas 236 forjas, 14 c. 300 quesos, 1 bu to 7 mangos de escoba, 1 rollo 269 cable, 2 c. 1.925 maquinaria, 18 c. 2.325 ferretería, E. de Arriaga y Compañía; 50 c. 500 aguas minerales, A. Larrañaga; 52 b. 51.500 mineral manganeso, W. Waerg; 601 barriles 4.207 envases vacíos, J. Bloern; 20 c. 581 quesos, I. Lazaga, 1 caja 485 maquinaria, 3 bultos 1.845 placas de hierro, J. Urbasterra; 34 bultos 2.831 maquinaria, A. H. Schutte, 25 s. 2.425 arroz, F. Cordeiro; 1 c. 12 bobinas, 150 piezas, 2.392 bidones de hierro, Compañía de Alcoholes; 173 balas 50.970 pasta de madera y paja, 64 bultos 55.439 maquinaria, La Papelera Española; 100 b. 1.100 pipería, J. Roock; 16 c. 6.262 tubos de hierro, M. Ledoux y Compañía; 121 cajas 26.810 ídem, Tubos Forjados; 19 c. 3.872 tornillos, A. Taubmann; 2 b. 650 tripas saladas, P. Pérez; 12 b. 656 cerveza, P. Paulino; 1 c. 4.084 maquinaria, Viuda de Dublanc; 6 c. 492 agua mineral, Centro Farmacéutico Vizcaíno; 15 rollos 1.306 alambre de cobre, A. E. G. Thomson Houston Ibérica; 23 s. 1.111 cola, Productos para Pulimento; 50 s. 5.000 harina, L. Letona; 2 c. 1.289 papeles pintados, 1 bala 24 muestras de ídem, A. Quintana; 13 c. 1.557 artículos de hierro, M. y C. Pereda; 16 piezas 10.448 juegos de ruedas, Chávarri, Petremont y Compañía; 100 s. 5.100 carbonato magnesia, 70 sacos 10.196 polvo esmeril, 3.775 s. 189.391 copra, 7 b. 1.892 tornillos, 16 sacos 3.764 ídem, 50 chapas 1.064 cobre, 49 c. 3.923 crema para calzado, 3 b. 600 crisoles fundición, 1 b. 1.174 cable de plomo, 86 rollos 7.540 alambre de cobre, 6 s. 555 manteca de cacao, 12 c. 411 quincalla, 4 bultos 4.466 partes de maquinaria, 10 b. 2.345 grafito, 2 barriles 314 raba, 4 c. 2.360 maquinaria, 22 bultos 1.925 papel, 2 b. 568 tripas saladas, 110 225 ladrillos refractarios, 150 piezas 2.090 barriles vacíos, 65 b. 53.250 mineral manganeso, a la orden.

Vapor alemán URANUS. De *Amberes*: 2 c. 500 cartón, 40 cajas 3.863 azulejos, 27 jaulas 7.596 botellas, 13 c. 944 ferretería, 1 caja 119 tornillos, 1 c. 35 tejido de metal, 65 bultos 5.964 maquinaria, A. Conrad y Compañía; 11 c. 762 vaselina, 1 c. 40 productos químicos, Barandiarán y Compañía; 1 c. 825 cerraduras, 961 tubos 63.374 hierro, 24 c. 1.680 ferretería y latonería, M. Ledoux y Compañía; 1 c. 52 pantalías eléctricas, 1 c. 62 piezas de hierro, 44 atados 2.133 barras ídem, 3 yunques 562 acero, 1 c. 76 ferretería, Yanke Her-

nanos; 3 balas 246 cable de algodón, 1 c. 23 grasa para ídem, Viuda de E. Betsellere y Compañía; 49 bultos 2.412 materia para ferrocarriles, Compañía Anónima Industrial de Ferrocarriles; 7 cajas 555 quincalla, 1 c. 360 coches para niños, 1 c. 110 juguetes, 1 c. 66 telescopio, 1 c. 33 pie para ídem, E. Lasheras; 194 s. 20.000 dolomia, Fábrica de San Francisco; 1 c. 14 maquinaria, Vanderhaeghe y Compañía; 1 c. 190 ídem J. Debonnie; 56 bultos 31.522 viguería y maquinaria, F. L. Dubus; 4 c. 255 grasa mineral, El Material Industrial; 128 bultos 24.397 material para ferrocarriles, Orenstein y Koppel-Arthur Koppe; 27 bultos 4.374 papel, cartón y sobres, Guevara y Compañía; 2 c. 875 material para tranvía aéreo, M. Taramona; 1 c. 61 material de hierro, Orconera Iron Ore Company; 1 c. 95 conexiones para railes, 4 c. 1.373 alambre de acero, 1 c. 15 cable de hierro, R. Talasac; 82 c. 11.835 ferretería y cobería para vagones, E. Ansuategui; 4 b. 817 aceite mineral, La Compañía de Maderas; 8 b. 236 hules Hijos de L. Yohn y Compañía; 101 radiadores, Ara Hermanos, Baquero y Compañía; 31 c. 9.210 vidrio, Delclaux y Compañía; 2 c. 290 bicicletas, Echeandia y Compañía; 4 c. 640 papel, Rica Hermanos; 2 c. 644 máquinas, 4 c. 920 crisoles, 15 c. 6.288 óxido, P. Callam; 40 b. 10.000 poteria, 200 s. 10.000 yeso, 4 b. 953 esmeril, 4 b. 7.4 fieltro, Cristalería Española; 200 c. y a granel 100.700 ladrillos refractarios, Compagnie Generale des Verreries Espagnoles; 1 c. 2.040 lunas, 1 c. 1.670 losas vidrio, 605 sacos 30.514 cemento, 1 c. 124 bidones de goma, 1 c. 35 artículos de metal, 40 c. 3.863 azulejos, 107 atados 4.795 artículos de hierro, 13 bultos 1.925 maquinaria y accesorios, 21 b. 4.216 grasa, 10 c. 1.250 vidrio plano, 3 c. 107 motor y accesorios, 100 rollos 4.430 ruberoid, 1 b. 50 brea, 3 balas 213 alambres eléctricos, 1 adjudada 177 cuerda, 1.217 s. 60.000 superfosfato, 100 s. 10.000 fécula de patata, 160 sacos 10.000 serrín, 3 b. 612 aceite crudo, 5 jaulas 841 aisladores, 1 c. 32 empaquetadura, 96 atados 5.187 chapas de acero, 16 b. 3.270 aceite mineral, 537 lingotes 26.522 estaño, 76 c. 2.101 quesos, 29 bultos 1.784 colores, pinturas y barnices, a la orden.

Vapor francés SAN MARTIN. De *Dunke que*: 329 piezas 1.82a cajas de engrase, Sociedad Franco Belga; 3 b. 1.612 cadena, Eric8 y Mariscal; 106 piezas 9.720 recipientes de metal, F. L. Dubus; 130 bultos 2.976 ejes, cajas y llaves, A. Conrad y Compañía; 1 c. 120 cartón en hojas, Garteiz Hermanos, Yermo y Compañía; 200.002 carbón en briquetas, Cristalería Española; 1 b. 192 cola fuerte, L. Mimosa; 10 bultos 686 productos químicos, Canivell Hermanos, 9 bultos 2.617 maquinaria, Martínez y Cetero; 7 bultos 478 productos farmacéuticos, Centro Farmacéutico Vizcaíno; 2 b. 512 alambre de latón, 69 b. 20.820 tierra blanca, 530 f. 26.765 bacalao, a la orden.

Vapor inglés GILDA. De *Newport*: 491.514 carbón, Astoreca y Azqueta.

Vapor español CABO SAN VICENTE. De *Marsella*: 20 sacos 1.000 cal, 80 s. 4.000 cemento blanco, Sunyer y Compañía; 3 balas 321 refia, 40 b. 5.200 cloruro de cal, a la orden.

Vapor español KATALIN. De *Bayona*: 50 c. 5.000 aguas mineral, Centro Farmacéutico Vizcaíno; 815 tablas 1.700 tabletas madera de pino, J. Abrisqueta; 9.436 tablas ídem, Arana y Compañía; 5.000 ídem ídem, Latuegui y Compañía; 800 ídem ídem de alamo, Sociedad Franco Belga; 5 bultos 232 tejidos y alfombras, G. Poirter; 4 ídem 176 ídem, 1 f. 55 esterías de raíz de coco, L. Castillo y Compañía.

Vapor alemán LEANDER. De *Amberes*: 19 b. 1.221 cerveza Viudas de F. Pérez y Schumann; 10 c. 2.300 motor eléctrico, 3 c. 890 accesorios, Dubois; 5 c. 1.496 tubos de acero y accesorios, M. Ledoux y Compañía; 55 viguetas 8.110 acero, Astilleros del Nervión; 82 llantas 11.852 acero, Ferrocarril de Santander a Bilbao; 40 bandajes, 3.507 acero, P. Callam; 1 bulto 2.150 maquinaria, 1 c. 74 brochas y pinceles, 5 c. 763 quincallería, 90 atados 12.067 chapas de acero, 10 b. 2.091 aceite de ballena, A. Conrad y Compañía; 27 atados 2.071 chapas de acero, 72 ídem 2.017 aros de ídem, Ogara y Albizua; 53 bultos 3.570 radiadores, Barrica y Zabala; 24 bultos 3.826 acero en barras y discos, 3 c. 484 ferretería, 7 yunques 360 acero, 2.666 rollos 75.270 varillas de alambre, Yanke Hermanos; 88 radiadores 5.539 hierro, Ara Hermanos, Baquero y Compañía; 130 ídem 4.355 ídem, Larrinaga y Zubirre; 922 bultos 25.212 material para ferrocarriles, Orenstein y Koppel-Arthur Koppel; 310 sacos 14.234 hilo de yute, P. Sabas; 1 c. 170 cilindros de vidrio, La Basconia; 102 s. 50.000 cemento, Talleres de Deusto; 197 s. 20.000 dolomia, Fábrica de San Francisco; 25 c. 675 leche condensada, Rica Hermanos; 3 bultos 509 codos, Guevara y Compañía; 2 c. 315 brochas, Barandiarán y Compañía; 2 c. 4.018 maquinaria, Sheldon, Goenaga y Compañía; 13 bultos 1.499 ídem, Garteiz Hermanos Yermo y Compañía; 19 b. 4.446 accesorios para tubos, Sociedad Tubos Forjados; 448 balas 20.320 pasta de madera, La Papelera Española; 6 c. 431 barniz, 1.015 tubos 48.120 hierro, 18 balas 468 kápek, 8 ruedas 240 acero, 1 jaula 58 cajas de hierro, 260 s. 130.000 cemento, 14 b. 2.690 p. tróleo lubricante, 2 c. 277 ferretería, 1 bala 325 cáñamo, 10 b. 2.018 grasa, 1 jaula 195 loza, 6 b. 1.250 aceite mineral, 5 c. 638 máquina, a la orden.

Vapor español DONATA. De *Liverpool*: 6 atados 379 acero en barras, J. y J. de Goyoga; 5 atados 346 estribos de cobre, Gortázar y Goyarros; 10 f. 499 bacalao, J. Villanueva; 7.305 ladrillos refractarios, Banco Español del Río de la Plata; 1 c. 99 linocrusta, Arteche y Zulaica; 2 c. 312 molinos agrícolas, A. D. de Corcuera y Compañía; 100 f. 18.144 yute, Power y Echeguren; 12 ollas 3.641 hierro, 55 b. 12.519 brea, Compañía Basconia; 2 b. 131 vidrio,



# BODEGAS BILBAINAS

Capital: 6.000 000 de pesetas.

Domicilio social.—BILBAO



La más importante casa española entre las dedicadas al negocio de vinos

Vinos finos de mesa -- Coñac "Faro"

Casas en MADRID = GIJÓN = SEVILLA = BARCELONA

Bodegas de la Sociedad:

Haro—Valdepeñas—Noblejas—Alcázar de San Juan—  
Labastida—Santa Cruz de la Zarza—Alicante—Madrid—  
Bilbao—Huerta—Ricla—El Ciego—Monóvar.

Especialidad en vinos de Rioja.—Rioja clarete fino.—  
Rioja blanco fino.—Cepa Borgoña.—Cepa Sauternes.

Gran premio, Exposición Universal de Bruselas 1910

Exportación á todo el mundo



MARCA DEL RIOJA FINO

J. Garayo; 69 f. 3.553 bacalao, Hijos de J. E. Rochelt; 6 huacales 1.347 loza y ferretería, L. J. de Urbina; 1 huacal 171 loza, Hijos de J. Bergasa; 4 c. 887 inodoros, 24 cisternas 651 hierro, 2 784 duelas 22.818 roble, Acha Hermanos; 4 atados 6.445 chapas de hierro, Sociedad Española de Construcciones Metálicas; 1 huacal 191 barro, Viuda é Hijos de J. Torre; 14 atados 680 acero en barras, Arechavaleta y Richter; 1 c. 101 tejidos y a fombros, L. Castillo y Compañía; 3 c. 310 rollos de pianola y catálogos, P. Pocheville; 5 f. 241 fieltro, L. Berástegui; 1 c. 75 tejidos, G. Poirier; 1 c. 71 bicicletas, L. Briñas; 36 bultos 7.552 maquinaria agrícola, Morgan y Elliot; 5 barriles 285 grasa, Fábrica de S. n Francisco; 1 c. 148 cordelería, Fernández Hermanos 50 f. 2.500 bacalao, B. Santibañes; 1 pieza 1.325 cadena, F. Urriaga; 45.928 ladrillos refractarios, 150 s. 15.225 tierra idem, Orconera Iron Ore; 6 rollos 9.209 farmachina, 3 piezas 2.994 hierro, 5 c. 5.249 maquinaria, Altos Hornos de Vizcaya; 5 cajas 387 pintura, R. de Azqueta; 1 c. 40 mecheros acetileno, 1 caja 11 medicina, Guevara y Compañía; 1 c. 172 maquinaria, 5 cajas 728 borra de seda, Agencia Central de las Hilaturas; 2 cajas 469 vidrio, Ferrocarril de Santander á Bilbao; 1 b. 52 whisky, Martyn, Martyn y Compañía; 3 c. 294 maquinaria, S. Letona; 49 atados 2.800 chapas de hierro, Hijos de J. A. Muguruza; 2 c. 428 bañeras y piezas de gres, Viuda é Hijos de J. Torre; 1 f. 850 hilo de lino, P. Sabas; 1 rollo 635 cable de acero, J. M. de las Rivas; 21 bultos 1.092 pintura, Urizar y Aldecoa; 4 c. 1.363 chapa de latón, M. Ibáñez; 9 c. 2.261 ferretería, 44 f. 3.114 hules, Hijos de L. Yohn y Compañía; 1 c. 634 bomba de hierro, 1 c. 30 tubos idem, Garléz Hermanos, Yermo y Compañía; 1115 bultos 12.766 acero en barras, limas y martillos, 45 bultos 2.500 ferretería, 2 c. 852 poleas de hierro, Erice y Mariscal; 1 c. 29 latón, 1 b. 112 poleas, 1 b. 142 vidrio, 103 b. 17.903 asfalt, R. Talasac; 4 c. 741 válvulas y accesorios, 16 barriles 2.337 colores, 1 b. 289 cubierta para hierro, 2 c. 320 nácar sin labrar, 5 jaulas 958 loza, 6 c. 178 margarina, 1 c. 250 partes de aeroplano, 15 bultos 675 máquina para perforar 25 bultos 26.344 idem agrícola, Yanke Hermanos; 12 c. 12.454 máquina 4.285 tacaños de goma, 1 c. 145 aceros 5 b. 985 grasa, 36 f. 858 hules, 10 bultos 460 acero en barras, alambre y sierra, 3 c. 379 ferretería, 1 caja 49 cepilería, 311 cascos 3.174 pintura, 11 c. 1.054 loza, A. Conrad y Compañía; 4 bultos 2.716 anclas y cadenas, 5 c. 1.786 bañeras de gres, 3 c. 345 comestibles, 1 c. 1.066 lavatorio, 28 b. 2.649 azulejos de barro, 5 atados 251 lingotes de alu. nio, 10 s. 514 cola, 15 cascos 11.667 aceite de palma, 2 f. 272 cuerdas de algodón, 3 cajas 1.149 ruedas de esmeril, 36 s. 10.478 sulfato de cobre, 35 b. 11.831 muriato de amoniaco, 3 b. 711 crisoles de piombagina, 349 tubos 2.773 cobre, 11 b. 10.144 alambre de hierro, 14 c. 1.435 botellas de vidrio, 4 c. 525 bicicletas, 20 c. 1.980 cerveza, 9 b. 1.847 aceite 1 jaula 99 motocicleta, 45 c. 4.510 pintura, 1 c. 30 papelería, 16 cajas 2.123 brillo para metales, 1 c. 46 roblones, 1 f. 61 cable de algodón, 332 duelas 5.736 roble, 1 c. 59 aceite lubricante, 1 paquete 8 tarjetas, 160 lingotes 2.142 estaño, 133 c. 6.343 hojalata, 200 s. 20.000 maíz, 23 bultos 7.741 máquina, 4 c. 843 quincallería, 252 s. 25.200 arroz, 691 f. 34.937 bacalao, á la orden.

## Exportación

Buques salidos con carga general hasta el 24 Mayo de de 1912

Vapor inglés JUNIN. Para Valparaíso: 32 f. 3.138 trenza de yute, La Conchita; 110 b. 6.290 vino, 136 atados y 8 c. 6.600 tubos, 2 c. 203 armas, 1.50 alpargatas, O Hoppe y Compañía, 2 c. 58 chorizos, 1 c. 35 fajas de lana, 300 b. 36.000 vino; M. Bilbao é Hijo; 50 b. 12.500 id., Bodegas Franco-Españolas; 3 c. 180 armas de fuego, Bergé y Compañía; 1 c. 30 chorizos, A. Conrad y Compañía.

Vapor español ALFONSO XIII. Para Habana: 1.080 cascos 29.110 vino, 6 c. 372 chorizos, Compañía Vinícola del Norte de España; 300 c. 9.900 conservas, L. Landaburu; 11 b. 2.986 vino, C. Palacio y Hermanos; 126 cascos 17.341 vino, Bodegas Bilbainas; 1 c. 55 revólvers, C. Hoppe y Compañía; 3 c. 84 ginebra, A. Arrarte; 1 f. 29 alfombras, Gallardo y Alcorita; 310 c. 35.483 vino, 1 c. 89 ferretería, 90 c. 2.565 conservas, Bergé y Compañía.

Para Veracruz: 109 c. 3.983 conservas, 12 c. 221 frutas, 199 cascos 3.989 vino, L. Landaburu; 4 c. 487 armas, E. de Arriaga y Compañía; 24 b. 2.040 vino, D. Padró; 60 c. 1.193 aceite, 1 c. 23 manzanilla, 2 c. 95 carnes, 640 vino blanco, 2 c. 84 sidra, 635 bultos 45.726 vino, C. Palacio y Hermanos; 400 b. 34.400 vino, Bodegas Bilbainas; 10 b. 850 id., Viuda é Hijo de J. Ituriagagotia; 869 cascos 74.042 vino, 1 c. 57 anuncios, 1 c. 70 plomo, 29 c. 2.606 armas de fuego, 124 f. 9.548 alpargatas, 1 c. 101 ferretería, Bergé y Compañía. Pasajeros 6.

Vapor alemán SANTA RITA. Para Montevideo: 360 cuartos 43.560 vino, Bodegas Bilbainas; 310 b. 46.690 id., 14 c. 1.194 cajas de hierro, E. Couto; 10 b. 2.600 vino, Eguillor, Bernaola y Compañía; 50 b. 5.950 vino, Bodegas Franco-Españolas.

Para Buenos Aires: 70 b. 16.100 vino, Compañía Vinícola del Norte de España; 422 c. 15.063 conservas, L. Landaburu; 10 c. 520 aceite, Arena y Palacio; 410 b. 67.655 vino, Bodegas Bilbainas; 115 cascos 12.836 idem, Compañía Vinícola Vizcaína; 189 cascos 26.244 idem, Bodegas Franco-Españolas; 232 barriles 27.600 idem, 1 c. 81 zapatos, 1 c. 35 fajas de lana, M. Bilbao é Hijo; 60 b. 6.780 vino, Eguillor, Bernaola y Compañía; 26 c. 858 conservas, 3 c. 121 chorizos, 1 c. 620 pasas, Yanke Hermanos; 432 c. 13.370 conservas, 7 c. 332 jamones y embutidos, 1 c. 32 percebes, 37 c. 3.881 sartenes, 1 c. 165 boínas, 1 c. 101 garbanzos, 11 s. 101 alubias, 6 b. 152 aceitunas, E. Couto.

Para Rosario: 2 c. 564 tejidos, E. Couto; 5 b. 1.425 vino, F. Ugalde. Pasajeros, 113.

Vapor español JUAN CUNNINGHAM. Para Glasgow: 12 barriles 8.085 cenizas de zinc, Altos Hornos de Vizcaya; 787 bultos 57.298 bronce, R. Azqueta.

Vapor español CABO ROCA. Para Marsella: 23 b. 5.788 cenizas de zinc, 13 b. 7.043 mate de idem, Sociedad Franco-Española.

Vapor español SANTANDERINO. Para Habana: 80 cascos 11.000 vino, Eguillor, Bernaola y Compañía; 24 rollos 999 papel para envolver, La Papelera Española; 98 c. 9.145 vino, Bodegas Bilbainas; 10 f. 1.037 alpargatas, 3 c. 405 escopetas, 192 cascos 28.818 vino, A. Areizaga; 107 cascos 9.540 vino, E. Moneo; 4 9 10 600 idem, 28 c. 938 embutidos, 309 c. 9.920 conservas, L. Landaburu.

Para Cienfuegos: 352 b. 43.490 vino, 5 b. 600 idem blanco, Eguillor, Bernaola y Compañía; 190 c. 6.270 conservas, E. de



Arriaga y Compañía; 10 c. 432 chorizos, E. Euba; 30 b. 5.110 vino, Echeverría y Bono; 119 b. 15.255 idem, 3 bultos 30 cápsulas y corchos, Francisco Bistuer; 455 cascos 49.865 vino, 3 c. 69 oñac, Bodegas Bilbainas; 132 f. 14.548 alpargatas, 100 c. 3.300 conservas, 176 cascos 18.820 vino, A. Aréizaga.

Vapor español KATALIÑ. Para Bayona: 500 s. 17.250 salvados, Sociedad Harino-Panadera.

Vapor francés SAN MARIN. Para Dunkerque: 271 s. 14.025 abonos, L. R. Escudero; 3 s. 1.697 tierra calcinada, F. L. Dubus.

### Gabotaje

#### Buques entrados hasta el día 24 de Mayo de 1912

Pailebot EMILIO. De Gijón: 70.470 carbón, á la orden.  
Vapor EL GALLO. De Gijón: 747.910 carbón, Fábrica de San Francisco.

Vapor LAZARO. De Gijón: 454.000 carbón, La Basconia.

Vapor JOVE LANOS. De Gijón: 520.000 carbón, La Basconia.

Vapor FELISA. De Barcelona: 1.816 crin vegetal, 770 tinta; 990 espino artificial, á la orden.

De Valencia: 5.500 cacahuet, F. Nayarro.

De Aguilas: 5.500 esparto, Sociedad Aurrerá; 800 alquitrán, á la orden.

De Motril: 25.900 azúcar, á la orden.

De Málaga: 249 vidrio hueco, S. Cortina.

De Corcubión: 36.000 carburo de calcio, T. Morrison y Compañía.

De Vigo: 4.595 glicerina, 900 bidones vacíos, Sociedad General de Industria y Comercio.

De Villagarcía: 25.000 tablilla de pino, á la orden.

De Coruña: 500 sacos vacíos, 1.199 tejidos, á la orden.

Balandra SAN PEDRO. De Lequeitio: 5.000 envases, 11.000 anchos, J. S. de Otszus.

De Zumaya: 12.000 anchos, á la orden.

Balandra SAN ANTONIO. De Gijón: 147.320 carbón, The Somorroostro Iron Ore.

Vapor GARCIA NUM. 1. De Ribadesella: 100 envases vacíos, 23.106 azúcar, á la orden.

De Gijón: 3.000 ácido carbónico, Viuda de J. Gillamón; 228 jamonés, L. Landa; 1.600 madera E. de Arriaga y Compañía; 1.753 vidrio hueco, J. M. Amézaga; 800 madera, Compañía de Maderas; 509 loza, F. López; 6.000 hierro en barras, 840 envases, F. García; 10.800 ladrillos r-fractarios, Hijos de R. García; 12.000 azúcar, 2.500 alubias, 2.821 aceite, 261 tejidos, á la orden.

Vapor MARIA MAGDALENA. De Gijón: 212.610 carbón, á la orden.

Vapor KOLDOBIKA. De Gijón: 826.000 carbón, á la orden.

Vapor IPARRAGUIRRE. De San Esteban de Pravia: 1.700.000 carbón, Altos Hornos de Vizcaya.

Vapor AUORA. De Gijón: 968.000 carbón, Altos Hornos de Vizcaya.

Vapor ANTONIO VELAZQUEZ. De Aguilas: 9.910 alquitrán, á la orden.

De Salobreña: 14.375 azúcar, Hijos de Zuricalday; 18.000 idem, Basterra é Hijo.

De Coruña: 7.567 tabaco, Compañía Arrendataria.

De Gijón: 7.968 batería de cocina, 1.810 loza, Hormaza y Saratúa; 2.160 idem, V. Basabe; 4.750 idem, E. Arrieta; 100.000 hierro en lingotes, Sociedad Aurrerá; 542 loza, A. Cortina y Hermano; 1.135 idem, F. Bergua; 495 idem, O. Ceberio; 4.750 conservas, C. Hoppe y Compañía; 3.000 alambre de hierro, V. Miranda; 18.310 hierro, á la orden.

Transbordo del vapor «Dolores». De Aguilas: 200 esparto, 10.938 azufre, á la orden.

Balandra CHURRUCA. De Lequeitio: 2.000 envases, 5.900 pescado, J. S. de Otszus.

Balandra UNION NUM. 2. De Lequeitio: 10.000 pescado salado, E. de Arriaga y Compañía.

De Zumaya: 4.400 idem idem, á la orden.

Vapor HERNANI. De Camposancos: 100.000 tablilla de pino, á la orden.

Vapor DUMA. De Gijón: 200.000 carbón, Saracho y Menchaca.

Balandra CONCHA. De Bermeo: 10.000 chatarra, 800 pipería, 4.000 pescado, H. de Azqueta.

Pailebot JOVEN MANOLA. De Castro Urdiales: 80.000 tierra refractaria, Altos Hornos de Vizcaya.

Vapor CABO SILLEIRO. De Valencia: 5.000 cacahuet, Banegas Hermanos; 201 manteca, Yanké Hermanos.

De Alicante: 7.472 vino, Bodegas Bilbainas; 96.778 vino, 124 cerretería, á la orden.

Vapor CABO SAN VICENTE. De Barcelona: 400 madera, á la orden.

De Valencia: 2.139 aceite, á la orden.

De Cartagena: 2.136 esparto, á la orden.

De Motril: 12.000 azúcar, Viuda de J. A. Aguirre; 18.000 idem, á la orden.

De Cádiz: 132 vino, J. López; 1.850 idem, á la orden.  
De Sevilla: 400 envases, Yanké Hermanos; 1.920 loza, J. M. Amézaga; 439 bidones vacíos, Sociedad Española de Oxígeno; 1.420 idem, Compañía de Alcoholes, 1.500 salvado, R. Salcedo; 10.000 habas, 20.200 maíz, á la orden.

De Huelva: 10.000 habas, 15.000 maíz, á la orden.

De Villagarcía: 951 pipería, Bodegas Bilbainas.

De Coruña: 670 huevos, á la orden.

De Ferrás: 300 envases, á la orden.

### Gabotaje

#### Buques salidos hasta el día 24 de Mayo de 1912

Vapor MARIA DEL CARMEN. Para Lurca: 4.600 abono mineral, Otto Medem; 956 hierro en barras, Urizar y Aldecoa; 200 garbanzos, J. Padró.

Para Avilés: 457 hierro en chapas, Martínez y Otero; 48 ferretería, Amann y Gans; 14.220 azúcar, General Azucarera; 90 acero en eclises, Orenstein y Koppel-Arthur Koppel; 180 quesos, R. Talasac; 38 confitura, F. Irigoyen.

Para Navia: 8.000 harina, E. Coste y Vildósola; 255 bacalao, Greaves y Arbaiza; 1.000 harina, Ugalde y Compañía; 1.500 harina, 1.035 harinilla, Harino-Panadera.

Para Ribadeo: 407 hilados, Agencia Central de las Hilaturas; 200 garbanzos, Acie Hermano; 690 harinilla, 1.150 salvadillo, Harino-Panadera.

Para Vico: 2.500 harina, Ugalde y Compañía; 200 abono mineral, Otto Medem; 1.500 vino, F. García.

Vapor AIROSO. Para Ribadeo: 100.000 carbón en briquetas, H. de Azqueta.

Vapor SANTIÑA. Para Castro Urdiales: 1.500 salvado, 4.000 maíz, 2.400 habas, 1.200 cebada, 250 avena, 12.500 sal, 10.000 vino, S. Taramundi.

Vapor ESPAÑA. Para Gijón: 30.333 sulfato sosa, 580 ácido clorhídrico, Sociedad General de Industria y Comercio; 215 tubos de hierro, M. Ledoux y Compañía; 234 barniz, J. Garayo; 33.244 papel, La Papelera Española; 3.577 tabaco y maquinaria, Fábrica de Tabacos.

Para Fox: 1.928 hierro en barras, Urizar y Aldecoa.

Para Ferrol: 4.100 ácido clorhídrico, Sociedad General de Industria y Comercio; 20 polvos insecticidas, Hijos de L. Yohn y Compañía; 520 vino, Aznar y Compañía.

Para Villagarcía: 435 aguas minerales, 88 alcohol, 998 drogas, Barandaran y Compañía.

Para Murin: 1.014 albayalde y productos químicos, Barandiarán y Compañía.

Para Vigo: 5.000 abono mineral, Otto Medem; 60 ferretería, Hijos de L. Yohn y Compañía; 299 drogas, Barandiarán y Compañía.

Para Málaga: 1.350 papel imprimir, La Papelera Española.

Para Melilla: 500 alubias, 300 bacalao, Acie Hermano; 696 vino, 4 etiquetas, Aznar y Compañía.

Para Valencia: 1.200 pipería, Aznar y Compañía.

Pailebot TRES MARIAS. Para Gijón: 45.000 cenizas de pirita de hierro, Sociedad General de Industria y Comercio.

Vapor CABO SAN MARTIN. Para Santander: 12.828 hierro y acero en barras, vigas y chapas, Altos Hornos de Vizcaya; 6.606 hierro en barras, vigas y chapas, Fábrica de San Francisco; 5.383 papel de liar y empaques, L. Landaluce.

Para Ferrol: 88 quesos, R. Talasac; 14.430 hierro en barras, Altos Hornos de Vizcaya; 100 garbanzos, Acie Hermano; 258 jarabe, Sucesores de P. Pomés; 200 garbanzos, 210 alubias, J. Padró; 70 hilados, Agencia Central de las Hilaturas; 641 baldosas, Arrizabalaga, Zubinas y Compañía; 750 papel embaleje y bolsas de idem, R. Oca; 1.085 clavazón de hierro, F. L. Dubus; 1.330 vino, Viuda é Hijo de J. Iturrigagoitia; 424 sartenes, Bergé y Compañía.

Para Coruña: 14.570 hojalata, 13.283 hierro y acero en barras y vigas, Altos Hornos de Vizcaya; 1.200 harina, Sánchez y Ortega; 3.000 azúcar, General Azucarera; 6.500 hierro en barras, Santa Ana de Bolueta, 840 camas de hierro, La Camera Española; 750 legía, Agencia Casamitjana; 95 estaño, W. Baumann; 2.111 alcohol, Compañía de Alcoholes; 190 hierro fundido, Sagarduy Hijos; 1.549 hilados, Agencia Central de las Hilaturas; 3.666 vino, Bodegas Bilbainas; 455 básculas, Viuda é Hijos de José Rosal; 127 chapas de hierro, R. Rocheet é Hijos; 204 harina de linaza, A. Garmendi; 18.368 papel imprimir, La Papelera Española; 685 tejidos, P. Lasagabaster; 300 muebles, A. do Campo; 2.500 flejes de madera, J. A. Artlach; 1.450 bolsas de papel, R. Coca; 1.335 clavazón, F. L. Dubus; 851 cubiertos de hierro, Sánchez Díaz y Herrero; 500 hojalata 14.200 chapa de hierro, La Basconia; 7.396 papel de empaques, L. Landaluce; 1.615 ferretería, Bergé y Compañía.

Para Villagarcía: 2.110 azúcar, General Azucarera; 1.300 arroz, 500 bacalao, Acie Hermano; 4.724 acero en carriles y eclises, 2.000 hojalata, Altos Hornos de Vizcaya; 885 licores, Sucesores de P. Pomés; 5.400 hierro en barras, Santa Ana de Bolueta; 1.875 legía, Agencia Casamitjana; 714 bacalao, 202 garbanzos, Díez y Senostain; 114 hierro fundido, Sagarduy Hijos, 1.863 hilados, Agencia Central de las Hilaturas; 10.000 harina, E. Coste y Vildósola; 50 vino, C. Palacio y Hermanos; 779 bolsas de papel, A. Allende; 100



garbanzos, Greaves y Arbaiza; 1.230 traviesas, grapas y tornillos, 1.836 vagonetas para minas, G. Brandau; 75 bolsas de papel, R. Coca; 2.920 hojalata, R. Rochell é Hijos.

Para *Marín*: 1.413 bolsas y papel envolver, A. Allende.

Para *Vigo*: 13.196 hierro y acero en barras y vigas, 6.400 hojalata, Altos Hornos de Vizcaya; 50.100 azúcar General Azucarera; 1.093 hierro manufacturado, 337 cadenas de hierro, Yanke Hermanos; 1.532 bujías, J. J. D. de Gamarra, 125 licores, Sucesores de P. Pomés; 162 metal blanco, Iturribarria, O. de Zárate y Compañía; 980 camas de hierro, M. Idoñez; 75 anisado, 22 jerez, D. Ruiz; 145 tubos de hierro, Tubos Forjados; 180 hierro fundido, Sagarduy Hijos; 490 pinturas, Romero, Muñuzuri y Compañía; 1.111 balados, Agencia Central de las Hilaturas; 2.500 harina, E. Coste y Vildósola; 720 clavos, Central Internacional; 120 básculas, Viuda é Hijos de José Rosal; 760 papel para imprimir, La Papelera Española; 750 muebles, L. Arana; 250 bolsas de papel, R. Coca; 2.300 hojalata, La Basconia; 248 sartenes, 304 ferretería, Bergé y Compañía.

Para *Ayamonte*: 5.000 harina, 287 salvado, E. Coste y Vildósola.

Para *Huelva*: 2.600 hojalata, R. Rochell é Hijos; 2.605 vino, Yanke Hermanos; 9.900 hierro en barras, Santa Ana de Bolueta; 1.520 hierro en chapas, 20.000 hierro en lingotes, Fábrica San Francisco; 720 clavos, Central Internacional; 1.564 tornillería de hierro, Pradera Hermanos y Compañía; 900 pipería, F. Antón; 1.085 clavazón, F. L. Dubus; 3.012 cajas de acero para vagones, 60 rastrillos de acero, 1.110 moldes de idem, 125 cojinetes de bronce, Talleres de Deusto; 11.797 tirafondos de hierro, 369 aceite de oliva, 247 idem mineral, 178 pintura, etc., Bergé y Compañía; 10.000 hierro en lingotillos, 265.905 hierro y acero en barras, chapas, vigas, carriles, eclises y placas, Altos Hornos de Vizcaya.

Para *Bonanza*: 3.000 harina, Sánchez y Ortega; 467 rejas de hierro, E. Coste y Vildósola; 600 papel imprimir, La Papelera Española; 550 clavazón, F. L. Dubus; 417 cerrajería, Bergé y Compañía.

Para *Cádiz*: 5.935 hierro y acero en barras y vigas, 2.900 hojalata, Altos Hornos de Vizcaya; 2.550 bacalao, Hijo de P. Bisterra; 10.000 hierro en lingotes, Fábrica San Francisco; 400 garbanzos, E. L. San José; 3.000 harina, E. Coste y Vildósola; 2.696 papel imprimir, La Papelera Española; 285 bocinas de acero, Talleres de Deusto; 11.508 papel de empuques, L. Landaluze.

Para *Algeciras*: 1.170 clavos, F. Echevarría é Hijos.

Para *Motril*: 29.058 acero en carriles y accesorios, Altos Hornos de Vizcaya; 1.214 bacalao, Díez y Senosiain; 1.600 hierro en barras, D. Ruiz.

Para *Garrucha*: 6.412 acero en carriles y accesorios, Altos Hornos de Vizcaya.

Para *Almería*: 21.311 hierro en chapas, carriles y eclises, Altos Hornos de Vizcaya; 170 desinfectante, Sociedad Rural Española; 20.000 hierro en lingotes, Fábrica San Francisco; 2.556 papel imprimir, La Papelera Española; 2.000 harina, Ugalde y Compañía; 24.000 flejes de madera, J. A. Artiach; 489 ferretería, Bergé y Compañía.

Para *Aguilas*: 284 hierro manufacturado, Yanke Hermanos; 12.904 armaduras de hierro, La Basconia.

Para *Cartagena*: 300 palas, Elorza é Hijo; 8.357 acero en chapas, Altos Hornos de Vizcaya; 270 papel imprimir, La Papelera Española; 9.500 hojalata, La Basconia.

Para *Tarragona*: 19.320 hierro en barras, Altos Hornos de Vizcaya.

Para *Barcelona*: 50.000 hierro en lingotes, Altos Hornos de Vizcaya.

Para *San Feliú de Guixols*: 5.000 alambre de hierro, Alambres del Cadagua.

Vapor *MARIA PILAR* Para *Santander*: 0.040 azúcar, General Azucarera; 1.032 hierro en barras, Urizar y Aldecoa; 990 conservas, F. García.

Para *Gijón*: 125 hierro en barras, 60 carreillas, 1.300 herramientas, Elorza é Hijo; 261 masilla, Canivell Hermanos; 120 chapas de hierro, R. Rochell é Hijos; 731 grafito, Amann y Gans; 4.800 azúcar, General Azucarera; 602 tubos de hierro, Tubos Forjados; 1.490 hierro en barras, Urizar y Aldecoa; 1.000 garbanzos, Hijo de P. Bisterra; 842 cubiertos de hierro, Sánchez Díaz y Herrero; 100 chapas de cobre, 386 bates de hierro, Pradera Hermanos y Compañía; 560 camas de hierro, La Camera Española; 37.700 jabón, Tapia y Sobrino; 53 confitería, F. Irigoyen; 2.200 cables de acero, Sociedad Franco-Española; 300 garbanzos, 51 bacalao, Simón Martínez y Córdoba; 450 cajas vacías, F. López; 305 ferretería, Hijos de L. Yohn y Compañía; 340 papel de envolver, A. Allende; 1.712 carbonato sosa, A. Garmendia; 56 tubos de hierro, Igartu y Matauco; 1.560 colores, 170 óxido de hierro, 450 carbonato sosa, Romero, Muñuzuri y Compañía; 518 vino, M. Rivero; 175 hierro fundido, L. Arenaza; 1.500 raba, Greaves y Arbaiza; 185 alpargatas, 1.100 pintura, 600 brea mineral, 800 inodoros, 13.000 huesos, 2.000 cerrajería, 250 ruedas de hierro, 190 aceite mineral, 270 cajas vacías, 975 legía, 110 pesos de hierro, 600 oxígeno, 500 vino, 1.800 fideo, 3.300 cocinas de hierro, 2.000 tubos de ácido vacíos, 500 gasolina, 10.000 harina, F. García.

Balandra *SAN JUAN BAUTISTA*. Para *Lequeitio*: 378 licores, A. Iturraspe; 300 café, 101 cacao, J. J. D. de Gamarra; 1.277 aceite, 271 cerveza, 334 bujías, vinos y licores, J. Barañano; 10.000 carbón, 1.600 habas, 200 arroz, 2.500 vino, 250 gasolina, 476 botellas vacías, 3.600 barrillería, L. Andonegui

Vapor *SANTOÑA*. Para *Castro Urdiales*: 25.500 raba, Z. Andrés Andrés y Uribeaga; 6.300 idem, R. Talasac; 2.100 harina, 2.800 maíz, 3.600 habas, 4.800 salvado, 58 manteca, 90 conservas, 1.000 jabón, 720 carburo de calcio, 600 aceite, 600 tablillas de pino, S. Tarraundi

Balandra *BIZKAYA*. Para *Bermio*: 4.550 aceite, 203 licores, Viuda é Hijos de A. Zubilaga; 81 café, 117 azúcar, Hijos de Zuricaday; 6.000 harina, 600 avena, 1.200 salvado, 600 habas, 5.600 vino, 1.600 raba, 240 bacalao, 240 varios, L. Landaburu.

Vapor *GABCIA* NUM. 3. Para *Pasajes*: 400 aceite de linaza, Azaola y Compañía; 54.000 acero en carriles, eclises y placas, Altos Hornos de Vizcaya; 16.902 clavos, F. Echevarría é Hijos; 6.000 raba, Greaves y Arbaiza; 1.199 tornillos y rodámenes de hierro, 110 cojinetes de bronce, F. García.

Para *San Sebastián*: 12.880 hierro y acero en barras y vigas, Altos Hornos de Vizcaya; 19.889 hierro en barras y vigas, Urizar y Aldecoa; 6.380 jabón, Tapia y Sobrino; 798 hierro en barras, Fábrica San Francisco; 5.000 idem, F. García.

## PHENIX

Assurance Company Limited  
LONDRES

FUSIONADA CON LA COMPAÑIA

Pelican y British Empire Life Office

COMPANIA INGLESA DE SEGUROS CONTRA INCENDIOS

ESTABLECIDA EN 1872

Legalmente autorizada para trabajar en España con arreglo á las disposiciones del Código de Comercio vigente y de la ley de 14 de Mayo de 1908

Depósito constituido con arreglo a la ley para garantizar sus operaciones en España

Director Apoderado de la Sucursal Española

PROSPER C. LAMOTHE

Castelar, 5, MÁLAGA

Subdirector en Vizcaya:

CESAREO DE ARTAZA

Rodríguez Arias, 9, 1.º deha. BILBAO



**J. Pohlig Soc. Anón. Colonia**

Cables aéreos.—Aparatos de transbordo

Más de 2.000 instalaciones ejecutadas.—Representante para las provincias del Norte: Alberto Unter Harnscheidt, 1. Alameda de Mazarredo, Bilbao; y para el resto de España: Otto Wolf, 9, Plaza de Cataluña, Barcelona.



# EXPORTACIÓN DE VINOS DE RIOJA. FRANCISCO BISTUER.-BILBAO



IBARRA Y COMPAÑÍA  
 ANTES  
 COMPAÑÍA VASCO-ANDALUZA  
 SERVICIO BISEMANAL  
 DE VAPORES DE ESCALA FIJA DE  
 BILBAO A MARSELLA

VAPORES	Ts. r.	VAPORES	Ts. r.
Cabo Cullera.....	2246	Cabo Roca.....	1582
Cabo Blanco.....	2183	Cabo Corona.....	1531
Cabo Sacratif.....	2160	Cabo Oropesa.....	1522
Cabo Plata.....	2002	Cabo Toriñana.....	1506
Cabo Carvoeiro.....	1998	Cabo Nao.....	1495
Cabo San Martín.....	1881	Cabo Ortegá.....	1455
Cabo San Vicente.....	1726	Cabo Creux.....	1421
Cabo Higuer.....	1700	Cabo Espartal.....	1249
Cabo Palos.....	1697	Itálica.....	1070
Cabo San Antonio.....	1691	Cabo Silleiro.....	988
Cabo Quejo.....	1691	Cabo Prior.....	988
Cabo Peñas.....	1691	La Cartuja.....	808
Cabo Santa Pola.....	1626	Triana.....	745
Cabo San Sebastián.....	1683		

### Línea de Bilbao á Marsella

Salida de Bilbao todos los jueves para los puertos de Santander, Ferrol, Coruña, Villagarcía-Carril, Vigo, Huelva, Bonanza, Cádiz, Algeciras, San Feliú de Guixols, Almería, Cartagena, Tarragona, Palamós Certe y Marsella.

El primero y tercer jueves de cada mes se recibe también carga para los puertos de Marín, Adra, Motril, Aguilas y Garrucha.

El Jueves 30 de Mayo saldrá de este puerto el vapor

#### CABO SAN VICENTE

Su capitán, Goxeascochea

Admite carga y pasajeros para los puertos citados.

### Línea rápida de Bilbao á Barcelona

Salida de Bilbao todos los domingos para los puertos de Santander, Sevilla, Málaga, Alicante, Valencia y Barcelona.

El itinerario de esta línea está hecho de manera que, salvo circunstancias imprevistas, el viaje de nuestro puerto al de Barcelona y viceversa, se haga en 14 días.

El Domingo 9 de Junio saldrá de este puerto el vapor

#### CABO CARVOEIRO

Su capitán, Amézaga.

Admite carga y pasaje para dichos puertos.

Para tratar de carga ó pasaje dirigirse á los consignatarios, Bergé y Compañía—Gran. Via, 5, principal.

## Compañía Trasatlántica de Barcelona

Servicio directo de Bilbao á Habana Veracruz y Tampico

El día 17 de Junio saldrá de este puerto el vapor

REINA MARIA CRISTINA. Capitán, J. Oyarbide directamente para Habana Veracruz y Tampico. Combinaciones para el litoral de Cuba, Isla de Santo Domingo, Centro América y Norte y Sur del Pacífico.

Servicio de Bilbao á Montevideo y Buenos Aires

El día 31 de Mayo saldrá de este puerto el vapor

CATALUÑA. Capitán, F. Luzárraga para transbordar en Cádiz al vapor

P. DE SATRÚSTEGUI, Capitán J. Castellá directamente para Santa Cruz de Tenerife, Montevideo y Buenos Aires.

Para precios y condiciones dirigirse á los Agentes en Bilbao, Sres. Bergé y Compañía, Gran Vía, 5, principal.

## Revista Bilbao

Tenemos hecha toda la documentación necesaria para el despacho de buques por la Aduana. Además nos encargamos de servir toda clase de impresos tanto de imprenta como de litografía.

*Perfección y economía*

Imprenta: Ibáñez de Bilbao, 6 — Oficinas: Barroeta Aldamar, 8  
 HORAS: DE 8 DE LA MAÑANA Á 6 DE LA TARDE

# Fried Krupp A. G.--Grusonwerk

MAGDEBURG.-BUCKAU (Alemania)

*Maquinaria para el beneficio de minerales,*

*Molinos y trituradoras para toda clase de materias*

GRÚAS Á VAPOR, HIDRÁULICAS Y ELÉCTRICAS, CARGADEROS MECÁNICOS

*Instalaciones completas de fábricas de cemento, material refractario, abonos minerales, aceites, linoleum, gomas, cables, material de plomo, etc*

Representante para el Norte de España: **LEOPOLDO LEWIN.—San Sebastián**



# Sociedad Anónima Industrial de Ferrocarriles (Sucursal de Bilbao)

(Bahndindustrie Actien-Gesellschaft)

## Hannover-Herrenhausen (Alemania)

Ibáñez de Bilbao, 11. — Bilbao  
Apartado 214. — Teléfono 1387

Sucursales: Berlín, Breslau, Danzig, Dusseldorf, Frankfurt, Hamburgo, Hannover, Leipzig, München, Budapest, Cristianía, Haag, Londres, Milán, Méjico, Buenos Aires, Stokolmo, Soerabaya (Java), Bucarest, Nueva York, Japón, Suiza.

### Vías portátiles y fijas

Vagones, Vagonetas, Carriles, Cambios de vía, Placas giratorias, Rodámenes, Ruedas, Bandajes, Locomotoras para vía ancha y estrecha, excavadoras, grúas, cajas de engrase de rodillos y todos los accesorios.

Material usado y de alquiler

Pídanse presupuestos y catálogos

Capital social: 5.500.000 pesetas

ALMACENES EN LA PENINSULA



# Sanjinés y Compañía

INGENIEROS

Campa de la Salve. — Bilbao

Grandes talleres electro-mecánicos. Maquinaria y material eléctrico. Aparatos de medición

Representantes de la importantísima casa

Bergmann - Electrotechnische Werke, de Berlín

Acumuladores EDISON

Reparaciones de Automóviles

# BARRENECHEA, CAREAGA y COMPAÑÍA

## GRABADORES

✚ ESPAÑA EIBAR GUIPÚZCOA ✚

Establecimientos

# DECAUVILLE

MADRID

Nicolás M.<sup>a</sup> Rivero, 7

BILBAO

Escuza, núm. 2

HUELVA

Agencia

CARTAGENA

Jara, 35

## Ferrocarriles portátiles y fijos



Grandes existencias



Grandes existencias



Venta -- Alquiler -- Cambio -- Material de ocasión



## POSTES KYANIZADOS

de la **Selva Negra** para Telégrafos y Teléfonos, Transportes de fuerza eléctrica, Tranvías, etc.  
**Importación en gran escala**

**Firma J. Himmelsbach, Friburg (BADEN)**

Gran Premio, Milán 1906

Gran Premio, Marsella 1908

Diploma de honor, Nancy 1909

Pídanse precios y detalles á la delegación exclusiva para el Norte de España

**R. DE EGUREN, Ingeniero; Apartado 122.-BILBAO**

## Sociedad General

de Industria y Comercio

Compañía Anónima domiciliada en Bilbao

Capital: Ptas. 25.000.000

**Abonos compuestos** y primeras materias para toda clase de cultivos, adecuados á todos los terrenos.

**Productos Químicos**

**LABORATORIOS** para el análisis de tierras

Los pedidos deberán dirigirse á

**MADRID, Villanueva, n.º 11**

ó al domicilio social

Dirección Telegráfica: GEINCO

## Fatrás Hermanos

RIBERA, 8 Y BARRENCALLE, 35.—BILBAO

Completamente surtido de materiales de construcción

Cal hidráulica de Zumaya  
 Cemento Portland El Cangrejo  
 Yesos - Azulejos  
 de Valencia Barcelona é ingleses  
 Baldosas y Mosaicos  
 Buñeros y Fregaderas  
 Inodoros, Urinarios y Lavabos  
 Bombas inglesas para agua  
 Estufas de todas clases  
 Plancheros y planchas  
 inglesas y francesas  
 Jarrones, Veladores, Sillas  
 y Bancos de jardín  
 Columnas y cadenas para panteones  
 Cruces funerarias

Cocinas económicas y á gas  
 del país y extranjeras  
 Chimeneas francesas é inglesas  
 Chapas, hornillos  
 y accesorios para cocinas  
 Placas de registro  
 para saneamientos y pozos  
 Ollas, calderos y marmitas de hierro  
 Luceos y sumideros  
 Tubos de hierro, plomo, grés,  
 Cemento y barro  
 Ladrillos refractarios  
 y demás efectos  
 de fundición y construcción  
 Tejas, ladrillos, baldosas, tubos, etc.

Arena superior de playa.—En la Estación de San Agustín.  
 Agentes en Bilbao de **LA CERÁMICA DE LLODIO**

## Maurice LEDOUX & C.º

Almacenes y Oficinas: Uribitarte, letra C

— BILBAO —

DIRECCIÓN POSTAL || DIRECCIÓN TELEGRÁFICA  
 APARTADO 193 || ESCOTUB.—BILBAO  
 TELÉFONO 1.219

TUBOS DE HIERRO Y DE ACERO  
 para conducciones de agua, gas, vapor, aire comprimido  
*Tubos especiales para calefacción*  
*Tubos de acero sin soldadura para calderas*  
*Accesorios de hierro forjado y maleable*  
 Canalizaciones de todas clases ejecutadas según dibujos  
 ROBINETERIA INDUSTRIAL PARA VAPOR, AGUA Y GAS  
 SOLDADURA AUTÓGENA DE LOS METALES

EXISTENCIAS CONSIDERABLES EN ALMACÉN

## Carbón de vapor

de superior calidad

**MARCA Bentineck**

Se ruega á los importadores pidan este carbón á sus correspondientes de Newcastle. Con cribas mecánicas á percusión modernas y limpia esmerada á mano se obtiene, al embarque sobre vagones, un carbón fuerte de primera, libre de polvo é impurezas.

Producción diaria, mil toneladas.

## Interesante

Llamamos la atención de los propietarios, arquitectos, contratistas, pintores-decoradores y demás personas interesadas en el buen aspecto y conservación de fachadas é interiores de edificios que para la mejor defensa de sus intereses se recomiendan los productos de nuestra **Fábrica de colores, pinturas, barnices, etc.**, la más importante de España en su género, y se convencerán de que no es necesario acudir al extranjero para encontrar pinturas de primera calidad con las que puede garantizarse tan buen resultado como con las mejores marcas inglesas y francesas siendo nuestros precios mucho más económicos, empleándose en su esmerada elaboración los mejores productos y los procedimientos industriales más adelantados.

Especialidad en pinturas para buques, colores en polvo y pasta, pintura preparada al aceite y esmalte, barnices de todas clases, masilla para vidrieros, etc.

PÍDANSE MUESTRAS Y PRECIOS Á

**Romero, Muñuzuri y C.ª**

**Fábrica de pinturas. Deusto (Bilbao).—Tel. 618**  
 Despacho y Oficinas: Bilbao, Plaza de Albia 2.—Tel. 1.373



Fábrica de Cierres metálicos y de Ballesta  
y Persianas de Hierro y Madera enrollables

(CON PATENTE DE INVENCION)

de

Hijos de J. A. de Muguruza

Madrid

||

Bilbao

TALLERES DE CERRAJERÍA Y CONSTRUCCIONES METALICAS

Pídanse catálogos



Concha (Ensanche).—Bilbao

Josè Ormazabal y C.<sup>a</sup>

Compra-venta de hierros, metales viejos y goma.

Buques naufragados y retirados de servicio.

Acero fundido para herramientas.

Maquinaria usada.

Autonomía, 17.—BILBAO

Teléfono 101

BÁSCULAS  
de gran precisión

Fabricante: S. Cebrián

García Salazar, 6.—BILBAO  
CONSÚLTESE PRECIOS

“L'UNIÓN”

Compañía francesa de seguros contra incendios

Fundada en 1828

IMPORTANCIA DE LA COMPAÑIA

Capitales asegurados.	Francos 26.498.598,600	Reservas según Balance de 1910..	»	20.855.000
Primas cobradas en el año 1910.	» 31.338.121	Primas á recibir.	»	116.331.310

SINIESTROS PAGADOS DESDE EL ORIGEN DE LA COMPAÑIA 392 MILLONES DE FRANCO

SUBDIRECTOR PARA VIZCAYA Y ÁLAVA | RAMIRO DE ORBEGOZO | BUENOS AIRES. NÚM. 14, 1.º—BILBAO

Autorizado por la Comisaría General de Seguros en 22 de Junio de 1911

FABRICA DE BASCULAS, ROMANAS Y BALANZAS

Viuda é Hijos de José Rosal

Especialidad en la Construcción de Puentes-Básculas para vía continua

LA CASA DE MÁS EXPORTACION

Calle de Iparraguirre.

Teléfono 1.248.—BILBAO.

Consúltense precios y condiciones



## FABRICA DE BISUTERIA ESPAÑOLA

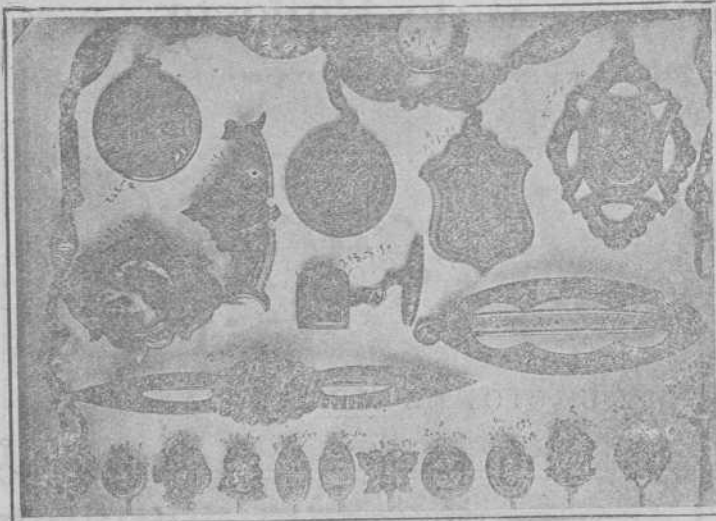

INCRUSTACIONES Y DAMASQUINADOS . . . . .

\* \* EN RELIEVES DE ORO Y PLATA \* \*

. . . . . SOBRE HIERRO Y ACERO FINO

## M. EREÑA E HIJOS

Pulseras, Marcos para Retratos, Petacas, Foforeras, Puños para Bastones, Relojes, Cadenas, Hebillas, Imperdibles, &.  
— — — (Especialidad en Estilo Arabe) — — —

España :: EIBAR :: Guipúzcoa

## “FLAGG”

ACCESORIOS DE HIERRO MALEABLE PARA

== GAS, VAPOR, AIRE Y TUBOS ==

== DE PETROLEO Y CAÑERIAS DE AGUA ==

FABRICADOS POR

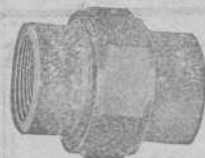

Stanley G. Flagg & Co.

Establecidos en el año 1856



Oficina principal:

Philadelphia, Pa.,

E. U. de A.



Representante en España

**Luis García Cazaña**

Libertad, núm. 1

Fábricas:

Pennsylvania, - Philadelphia

Pottstown, E. U. de A.

BILBAO

## A LOS MINEROS

Propietarios, Arquitectos, Ingenieros y Contratistas

Cables y alambre de cobre desnudo y cubierto con toda clase de aislamiento.

**Cables** metálicos de todas clases y formas para planos inclinados, tranvías aéreos, puentes, pozos, etcétera, de la importante casa Felten y Guillaume Carlswerk.

**Ruberoid** es el tejado más barato, de fácil colocación, de menos peso y mayor duración. Completa impermeabilidad de azoteas, terrazas, muros, etc. Se emplea en toda clase de edificios. Certificados de sus buenos resultados.

El apagador de incendios **“Pluvius”** es de absoluta seguridad en su funcionamiento. De muy fácil y sencillísimo manejo. Último modelo. Sin manguera. No necesita ser invertido. Un niño lo hace funcionar empleando una sola mano. Se hacen pruebas á petición de los compradores.

Catálogos, muestras y precios, se facilitarán gratis, dirigiéndose á los representantes exclusivos en el Norte de España:

**Hijos de Terán.—BILBAO**

Gran Vía, núm. 16

Teléfono núm. 422

## Grand Hotel Vizcaya

BILBAO

Plaza Nueva y Fueros

Nueva restauración completa. Habitaciones pintadas al esmalte. Teléfonos en todas las habitaciones. Ascensores y calefacción central. Precios en pensión especiales á familias. — — Habitaciones á 6, 8, 10 y 15 pesetas. Banquetes desde 6 pesetas cubierto. Coches é intérprete á las Estaciones. — — — — —

Único Hotel en Bilbao que tiene en planta baja cocinas, sala de recibo, oficinas y un salón para 150 cubiertos. — — — — —

## Lacalle y Compañía

Fabricantes de Correas, gomas y amianto

BARCELONA

Pídase catálogo al Representante en Vizcaya:

NICOLÁS GAMINDE. — Jardines, 10, 2.º

## Gran Fábrica de Tubería de Grés

Para saneamientos, conducción de aguas, etc., etc.

La mejor que se fabrica en España. Premiada con gran Diploma de Honor y Medalla de Oro en la última Exposición Internacional de Madrid.

CAL HIDRÁULICA DE NUESTRAS FÁBRICAS DE ZUMAYA

Yesos, azulejos, tablas de Francia, listones para cielos rasos y demás materiales de construcción. Especialidad en Bañeras, Lababos, Inodoros.—Se hacen grandes descuentos, según la importancia del pedido.

Viuda é Hijos de Luis Castillo == Uribarte 1.—BILBAO



# ALTOS HORNOS DE VIZCAYA BILBAO

Sociedad anónima. — Capital Social: 32.750.000 Ptas.

Fabricas de hierro, acero y hojalata en Baracaldo y Sestao

Lingote al cok de calidad superior al Bessemer y Martin-Siemens

*Hierros pudelados y homogéneos en todas las formas comerciales.*

ACEROS BESSEMER, SIEMENS-MARTIN Y TROPENAS

en las dimensiones usuales para el comercio y construcciones.

Fabricación especial de hojalata.—Cubos y baños galvanizados.—Latería para fábricas de conservas.—Envases de hojalata para diversas aplicaciones.—Impresión sobre hojalata en todos colores.

Dirigir toda la correspondencia a ALTOS HORNOS DE VIZCAYA.—BILBAO

## Carriles Vignole

PESADOS Y LIGEROS, PARA FERROCARRILES, MINAS Y OTRAS INDUSTRIAS

Carriles Phoenix ó broca para tranvías eléctricos.—Viguería para toda clase de construcciones.—Chapas gruesas y finas.—Construcciones de vigas armadas para puentes y edificios.—Fundición de columnas, calderas para desplantación y otros usos y grandes piezas hasta de 20 toneladas



## TALLERES DE ZORROZA

OFICINAS: ZORROZA, BILBAO.—TELEGRAMAS: ZORROZA, BILBAO

CONSTRUCCIONES DE PUENTES, calderas de vapor, suelos de hierro, columnas y armaduras para edificios.

MÁQUINAS DE VAPOR, turbinas, tornos, máquinas para hacer remaches, taladros de pared, bombas de varios sistemas, transmisiones de movimiento.

MATERIAL PARA LA EXPLOTACIÓN DE MINAS, tambores y frenos para planos inclinados, templadores para idem, vagonetas y volquetes para transportes de mineral.

### HORNOS DE CALCINAR

### Instalaciones completas de LAVADEROS DE CARBÓN

GRÚAS DE CORREDERA para talleres, con movimiento á mano y por transmisión por cable, grúas para muelles, montacargas con freno automático.

COLUMNAS DE FUNDICIÓN sencillas y de adorno.

MATERIAL FIJO PARA FERROCARRILES, cambios de vía, placas giratorias, semáforos, tanques, etc.

LLAVES de paso de todas dimensiones para conducciones de agua á vapor.

*Informes y presupuestos francos á quien los pida*

## VICENTE CORREAS

CORREDOR MARÍTIMO

### Sworn Ship Broker

Despacho de buques BILBAO

### Interesante á la Industria

Desincrustante Marco Olmos

CON REAL PRIVILEGIO DE INVENCION.—FUERZA DE VAPOR  
A los Sres. Armadores, Industriales, Maquinistas y Compañías de ferrocarriles se les recomienda el ya acreditado

DESINCRUSTANTE MARCO OLMOS

que tan maravillosos resultados obtiene, pues á la par que quita las antiguas incrustaciones, evita la formación de las mismas en toda clase de calderas sin atacar en lo más mínimo á ninguna clase de metal.—Depositarios y representantes únicos en Bilbao

AMANN Y GANA.—AYALA

## TALLER ELECTROTÉCNICO

— Condé de Romanones, 3 y 5. — MADRID —

SE ARREGLAN: Aparatos eléctricos de calefacción. Ventiladores eléctricos.—Cuadros de distribución. Bombas eléctricas para elevación de aguas.—Motores eléctricos de corriente continua y alterna, y en general toda clase de aparatos electro-mecánicos.

BAJO LA DIRECCION DE UN INGENIERO ESPECIALISTA

# CABLES de todas clases VIAS AÉREAS

de todos sistemas

Transbordadores = Planos inclinados

## Sdad. Franco-Española

de Trefilería, Cablería y Tranvías Aéreos

Apartado 67 - BILBAO - Teléfono n.º 3.122



# Sociedad Anónima TALLERES DE DEUSTO

FABRICACION DE ACEROS Y HIERROS MOLDEADOS

sistemas **SIEMENS y ROBERT**

Piezas de Forja, etc., etc.

APARTADO NÚMERO 41

DIRECCIÓN TELEGRÁFICA:

**"Talleres de Deusto"-Bilbao**

## APLICACIONES

**Para la Agricultura.**—Raspas, Rastrillos, Azadas, Azadones, Piezas de Arados, Rejas, Vertederas, etc., etc.—**Para Minas y Ferrocarriles.**—Ruedas, Ejes-montados, Cruzamientos, Cambios de vía, toda clase de piezas para Vagones, etc.—**Para Constructores.**—Cilindros de prensas hidráulicas, Acumuladores, Bombas, Engranés, Cilindros de laminación etc.—**Para Marina.**—Rodas, Codastes, Hélices-ejes, Ancles, Barbotones, Estopores, etc.—**Para Tranvías.**—Cambios de vía, Corazones, Ejes, Trucks de todos sistemas, etc.—**Para Industrias Eléctricas.**—Inductores, Piezas polares, Núcleos de imanes, etc.

ESPECIALIDAD EN RUEDAS Y EJES MONTADOS

Toda clase de piezas sobre modelo ó planos

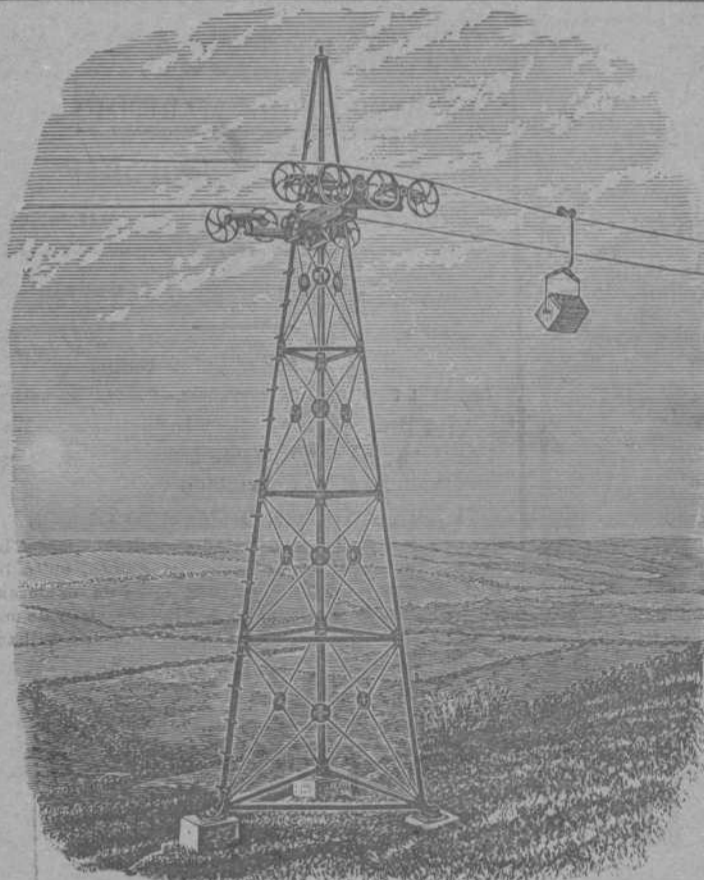

## VIAS AÉREAS SISTEMA ROE

El único sistema con un solo cable que da todas las garantías de su buen funcionamiento, con las ventajas de ser el más moderno, más sencillo y más económico en su montaje y funcionamiento.

Domina cualquier pendiente y los pandos más extensos con completa seguridad, adaptándose al transporte de cualquier material.

**Transporta desde 20 á 20.000  
ó más toneladas diarias**

Numerosas instalaciones en España y demás países del Mundo

Para presupuestos y folletos ilustrados dirigirse á

**Los únicos fabricantes**

**Ropeways, Limited**

Casa principal  
2 & 3 Eldon Street  
LONDRES

Sucursal en España: **Calle Particular de Allende, Chalet, núm. 7—Bilbao**  
Telegramas: ROPEWAYS, London. Teléfono 12.780. Central.—ROPEWAYS, Bilbao. Teléfono 911

Establecimientos  
**EN BILBAO**  
Plaza Circular, 1  
Ribera, 5



Máquinas **Singer y Wheeler & Wilson** para coser  
Exclusivas de la *Compañía Singer de máquinas para coser*  
TODOS LOS MODELOS A PESETAS 2,50 SEMANALES

Pídase el catálogo ilustrado que se da gratis  
MÁQUINAS PARA TODA INDUSTRIA EN QUE SE EMPLEE LA  
COSTURA.—Se ruega al público visite nuestros Estableci-  
mientos para examinar los bordados de todos estilos;  
encajes, realce, matices, punto vainica, etc., ejecutados  
con la máquina DOMÉSTICA BOBINA CENTRAL, la misma que  
se emplea universalmente para las familias en las labores  
de ropa blanca, prendas de vestir y otras similares.

Establecimientos en todas las principales poblaciones  
de España



Establecimientos  
**EN BILBAO**  
Plaza Circular, 1  
Ribera, 5