

# Revista Bilbao

MERCANTIL, MINERA, INDUSTRIAL Y MARÍTIMA  
Fundada en 1894

Año XVII

Bilbao 29 de julio de 1911

Núm. 848

## ORENSTEIN Y KOPPEL-ARTHUR KOPPEL S. A.

MADRID BILBAO GIJÓN-BARCELONA-SEVILLA

Material de Transporte  
para  
Ferrocarriles, Tranvías, Minas,  
Contratistas, Fábricas  
é Industrias.

Especialidad en:

Locomotoras, Vagones,  
Vías fijas y portátiles,  
Vagonetas, Cambios de vía,  
Placas giratorias, etc., etc.

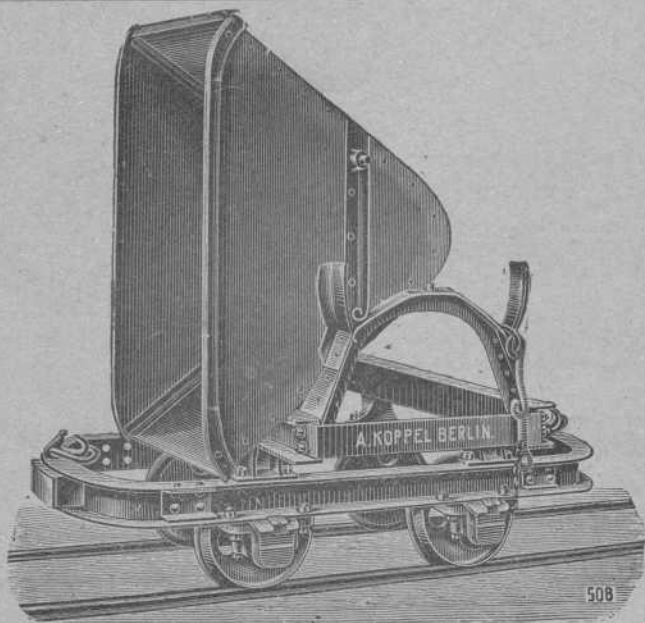

Grandes Existencias  
EN

**BILBAO**

Dirección Postal

**Calle Arbieta, 1**

DEPÓSITOS

también en

**Gijón**

**Barcelona**

**Cartagena**

## DECAUVILLE

FERROCARRILES PORTATILES Y FIJOS (véase anuncio página I)

## MARIANO DE CORRAL

### Talleres de Construcciones Metálicas

Construcción de material móvil y fijo para ferrocarriles y minas.—Puentes  
y armaduras para cubiertas.—Piezas forjadas y estampadas.—Fundición de hierro, acero y otros metales

Compañías de ferrocarriles que tienen en sus líneas materiales contruidos por esta casa

Bilbao á Portugalete.—Norte y Madrid á Zaragoza y Alicante.—Vagones cubas de las «Bodegas Bilbaínas».—Bilbao á Durango y San Sebastián.—Luchana á Munguía.—Bilbao á Lezama.—La Robla á Valmaseda y Luchana.—Bilbao á Santander.—Castejón á Soria.—Villaodrid á Rivadeo.—Bilbao á las Arenas y Plencia.—El Astillero á Ontaneda.—Cantábrico de Santander y otros muchos ferrocarriles mineros y fábricas, como las de Castro-Alen, Mutiloa, Hulleras de Sabero, Minas de Heras y de Nueva Montaña de Santander, La Basconia y Altos Hornos de San Francisco.—Tranvías de San Sebastián á Rentería y de Bilbao á Durango y Arratia.—Tranvía de Linares.—Ferrocarril de Teberga á Trubia.—Andoain á Plazaola.—Aznaicolllar á Sevilla.—Cala á Sevilla, etc., etc.

Pídanse informes de esta Casa á los señores Ingenieros de las Compañías ferroviarias antes de decidir sobre los pedidos de materiales.

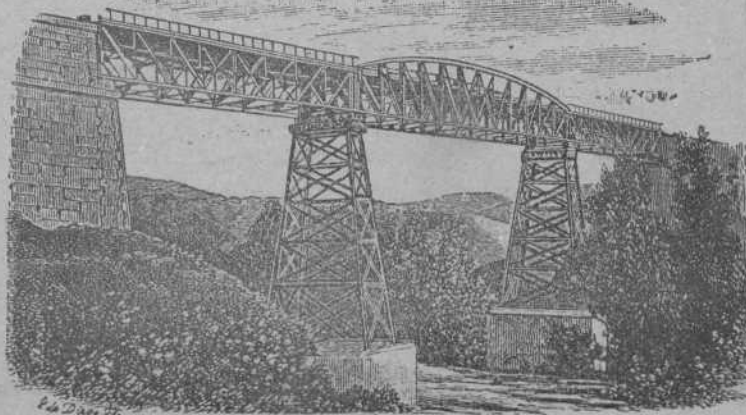

DIRECCIÓN TELEGRÁFICA: CORRAL, BILBAO



**Construcciones  
Mecánicas y Eléctricas**  
Sociedad Anónima

**BARCELONA** RAMBLA DE SANTA MONICA, 6

**MADRID**

GALDO, 3

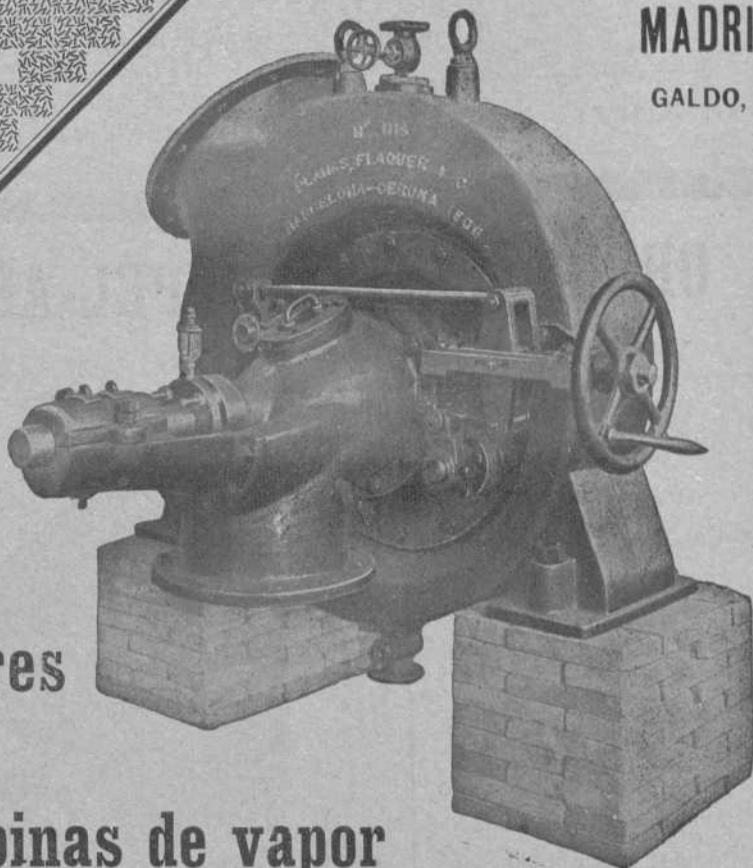

**Turbinas  
Dinamos-Motores  
Transformadores  
Bombas - Gruas - Turbinas de vapor**

## Carlos Hoppe y Compañía

CORREDORES MARÍTIMOS Y JURADOS

CONSIGNATARIOS DE BUQUES

Fletadores—Comisiones—Consignaciones—Representantes de la Dampfschiffahrts **Neptun** con servicio regular de vapores entre *Amberes, Rotterdam* y el *Norte de España* y viceversa, admitiendo carga directamente para dichos puertos, y con transbordo para los principales del mundo.—Línea regular de vapores entre Nueva York y Bilbao.—Agentes Generales de las Compañías de Seguros Marítimos, Fluviales y Terrestres.

**La Mannheim y La Nord Deutsche**  
y de la Compañía de Seguros contra incendios y sobre la vida

**“The Liverpool & London & Globe”**

COMISARIOS DE AVERÍAS

Casas en Santander, San Sebastián y Pasajes.—En Bilbao, Alameda Mazarredo, 1, T. 111

## Laboratorio Químico

A. AMOUROUX  
Ingeniero Químico

de

y

L. FONTAINE  
Ingeniero Agrónomo

Especialidad de análisis minerales y metalúrgicos

**HUELVA**

CALLE DE SEVILLA 22  
Y 22 DUPLICADO

Abonos, Aguas, etc.

Arbitrages

Contratos á precios reducidos

**BILBAO**

37, CALLE COLÓN DE LARREÁTEGUI, 27



Bruselas 1910: Grand Prix. Buenos Aires 1910: Grand Prix.

HEINRICH **LANZ** MANNHEIM.

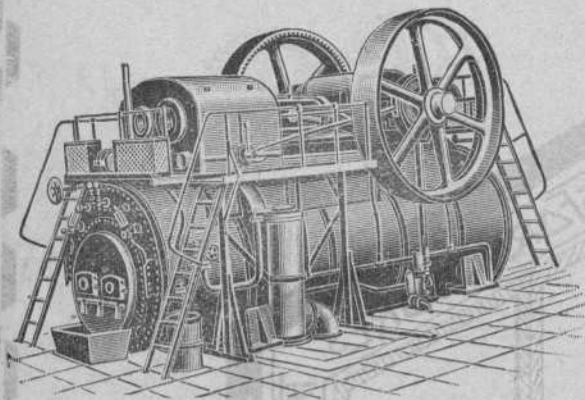

SEMIFIJAS

de vapor recalentado con distribución por válvulas «Patente Lentz».

La fuerza más moderna, sencilla y económica.

Desde 8 hasta más de 1000 HP.

Representante general:

OTTO WOLF, Plaza Cataluña, 9, Barcelona.

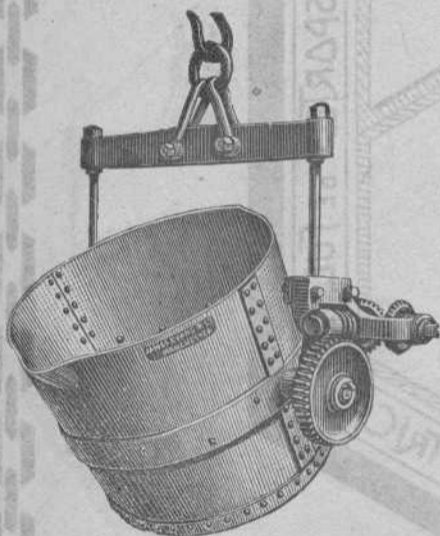

# ARSENIO ALONSO

Oficinas y Depósito:

HURTADO DE AMEZAGA, 6

Teléfono 1.298.-Bilbao

Gran Almacén de Accesorios y Maquinaria

con especialidad en el ramo de fundición

## Grand Hotel Vizcaya

BILBAO

Plaza Nueva y Pueros

Nueva restauración completa. Habitaciones pintadas al esmalte. Teléfonos en todas las habitaciones. Ascensores y calefacción central. Precios en pensión especiales á familias. — Habitaciones á 6, 8, 10 y 15 pesetas. Banquetes desde 6 pesetas cubierto. Coches é intérprete á las Estaciones.

Unico Hotel en Bilbao que tiene en planta baja cocinas, sala de recibo, oficinas y un salón para 150 cubiertos.

## Márquez y Rivera

Teléfono 617

Iturriza, 5.—BILBAO

ALMACENISTAS Y EXPORTADORES DE VINOS DE JEREZ

— — SAN LÚCAR, MÁLAGA Y OPORTO — —

— — Fabricantes de Aguardientes — —

— — — Licores y Jarabes — — —

Únicos concesionarios de la marca

608

para distinguir vinos y licores

## Padró Hermanos. - S. en C.

Sucesores de Luis Alberni

Manresa (P.<sup>a</sup> Barcelona)

Fábrica de cabos algodón peinados blancos y color para la limpieza de máquinas

Se remiten muestras y precios franco destino á quien lo solicite.

NOTA. Se admiten agentes mediante una comisión para la venta de los mismos.

Corresponsales del Banco de España

Teléfono 43.—Telegramas: ALBERNI





Turbo-dinamos, Turbinas hidráulicas  
 Transportes de fuerza  
 Dinamos, Motores, Transformadores, aparatos  
 de caldear y toda clase de material eléctrico  
 adaptable á diferentes industrias

A. E. G.-Thomson Houston Ibérica  
 Sociedad Anónima

ESTUDIOS  
 Y PRESUPUESTOS GRATIS

BILBAO  
 GRAN VÍA, 34, OFICINA INSTALACIONES



Bruselas 1910: Grand Prix. Buenos Aires 1910: Grand Prix.

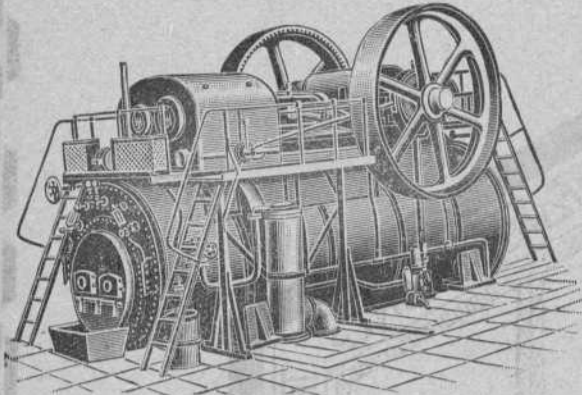

HEINRICH **LANZ** MANNHEIM.

SEMIFIJAS

de vapor recalentado con distribución por válvulas «Patente Lentz».

La fuerza más moderna, sencilla y económica. Desde 8 hasta más de 1000 HP.

Representante general:

OTTO WOLF, Plaza Cataluña, 9, Barcelona.

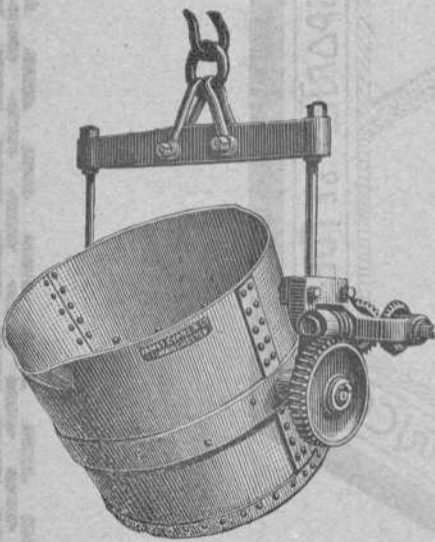

# ARSENIO ALONSO

Oficinas y Depósito:

HURTADO DE AMEZAGA, 6

Teléfono 1.298.-Bilbao

Gran Almacén de Accesorios y Maquinaria

con especialidad en el ramo de fundición

## Grand Hotel Vizcaya

BILBAO

Plaza Nueva y Fueros

Nueva restauración completa. Habitaciones pintadas al esmalte. Teléfonos en todas las habitaciones. Ascensores y calefacción central. Precios en pensión especiales á familias.

Habitaciones á 6, 8, 10 y 15 pesetas. Banquetes desde 6 pesetas cubierto. Coches é intérprete á las Estaciones.

Unico Hotel en Bilbao que tiene en planta baja cocinas, sala de recibo, oficinas y un salón para 150 cubiertos.

## Márquez y Rivera

Teléfono 617

Iturriza, 5.—BILBAO

ALMACENISTAS Y EXPORTADORES DE VINOS DE JEREZ

— — SAN LÚCAR, MÁLAGA Y OPORTO — —

— — Fabricantes de Aguardientes — —

— — — Licores y Jarabes — — —

Únicos concesionarios de la marca

— 608 —

para distinguir vinos y licores

## Padró Hermanos. - S. en C.

Sucesores de Luis Alberní

Manresa (P.<sup>a</sup> Barcelona)

Fábrica de cabos algodón peinados blancos y color para la limpieza de máquinas

Se remiten muestras y precios franco destino á quien lo solicite.

NOTA. Se admiten agentes mediante una comisión para la venta de los mismos.

Corresponsales del Banco de España

Teléfono 43.—Telegramas: ALBERNI





Turbo-dinamos, Turbinas hidráulicas  
 Transportes de fuerza  
 Dinamos, Motores, Transformadores, aparatos  
 de caldear y toda clase de material eléctrico  
 adaptable á diferentes industrias

A. E. G.-Thomson Houston Ibérica  
 Sociedad Anónima

ESTUDIOS  
 Y PRESUPUESTOS GRATIS

BILBAO  
 GRAN VÍA, 34, OFICINA INSTALACIONES



# REVISTA BILBAO

MERCANTIL, MINERA, INDUSTRIAL Y MARITIMA

Fundada en 1894

**PRECIOS DE SUSCRIPCIÓN**

Bilbao, un año.....	Ptas. 12,00
Provincias id. ....	» 16,00
Extranjero, id.....	Ptas. 24,00
Número suelto .....	Ptas. 0,50
Idem atrasado .....	» 1,00

**DIRECTOR PROPIETARIO**

**LUIS RUY-WAMBA**

REDACCIÓN Y ADMINISTRACIÓN: BARROETA ALDAMAR, 8  
 IMPRENTA: IBÁÑEZ DE BILBAO, 6

**PRECIOS DE ANUNCIOS**

En el texto, líneas .....	Ptas. 1,00
En notas sueltas id. ....	» 0,50
Comunicados, id .....	» 2,00

SE PUBLICA LOS SÁBADOS

**CORRESPONSALES:**

LONDON E. C.—Walter Judd, Ltd.  
 5, Queen Victoria Street

BERLIN.—Mr. Rudolf Mosse  
 Jerusalem Strasse 46/49

PARIS.—John F. Jones y C.<sup>a</sup>  
 31, bis, Faubourg Montmartre

NEW YORK.—Gotham Advertising Company  
 95, Liberty Street

# BLEICHERT

**LEIPZIG:** Representantes: José y Juan de Goyoaga, BILBAO, Colón de Larreátegui, 15 y 17.  
 Miguel Milano, MADRID, Núñez de Balboa, 7. Luis G. Ferrán, BARCELONA, Furtuny, 7.

Vías aéreas, Grúas, Cubetas-dragas. — Vías suspendidas eléctricas. — Instalaciones para depositar ripios y escorias.  
 : : : : Instalaciones de transporte de todas clases : : : :

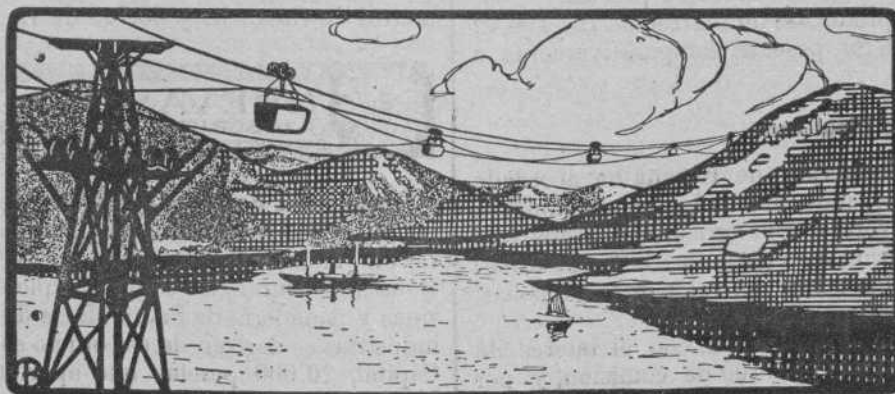

**CRÓNICA MERCANTIL É INDUSTRIAL**

**Minas de cobre del Ferrol**

De conformidad con las resoluciones votadas en la Junta general del 20 de Junio, 12.000 partes de fundador de esta Sociedad se ponen a disposición de los accionistas, al precio de 10 francos cada una, y proporcionalmente al número de acciones que posean, ó sean dos partes para cada cinco acciones. Las demandas pueden hacerse antes del 31 del corriente.

**Caza y pesca**

Desde 1.º de Agosto próximo, con arreglo á la ley de 16 de Mayo de 1902, puede cazarse las palomas campestres y torcaes, tórtolas y codornices, pero solo en aquellos predios en que se encuentren levantadas ó segadas y cortadas las cosechas, aun cuando los haces y gavillas se hallen sobre el terreno.

Queda en absoluto prohibida la pesca en las aguas públicas para el salmón, la trucha de mar y la trucha común desde 1.º de Agosto al 15 de Febrero. Para todas las demás especies de peces de agua dulce la veda se levanta en 1.º de Agosto, pues rige desde 1.º de Marzo hasta la fecha citada.



MARCA



REGISTRADA

# Sömme & Sundt, Bilbao. Hurtado de Amézaga, 1

## Almacén de maquinaria y taller de construcción

Gran surtido  
de **Correas**  
de **Balata-Atlas**  
y de **Cuero**.  
Calidad superior

**Motores**  
eléctricos  
de  
**Norsk-Elektrisk-**  
**Brown Boveri**

Maquinaria  
para Fábricas de  
**Conservas**  
y para  
**Molinos harineros**

**Molinos**  
**trituradores**  
para minerales  
y otras materias  
**Desintegradores**

### Río Tinto y La Peña.

El Tribunal de apelación de Londres ha confirmado, por sentencia del 14 del corriente, el fallo de la Chancery División en el asunto de Río Tinto contra Peña Copper.

Según parece la primera reclamaba de la segunda la ejecución de compromisos, en cuyos términos la Peña debía abstenerse de vender minerales y otros productos de la mina á precios inferiores á los precios medios pedidos por Río Tinto, para productos similares. El convenio, que regía este asunto, se había concertado entre la Compañía de Río Tinto y la Sociedad anónima Peninsular, antecesora de The Peña Copper.

Dice nuestro colega *España Económica y Financiera*, que el recurso de Río Tinto ha sido desestimado.

### Ferrocarril Cantábrico.

Los productos alcanzados en el primer semestre del año actual, por la Compañía del ferrocarril Cantábrico, alcanzan la cifra de pesetas 871.483,79, contra 854.987,87 en igual período de 1910, ó sea un aumento de 16.495,92 pesetas.

Sólo el mes de Junio ha producido un ingreso de 157.496,42 pesetas, con alza de 4.056,29 pesetas comparativamente á Junio de 1910.

### Nuevas operaciones del Banco Hipotecario

El Consejo del Banco Hipotecario de España ha acordado ampliar sus operaciones, llevando á cabo la de préstamos á corto plazo, con el fin de favorecer á la agricultura. Estos tendrán el carácter de hipotecarios, con garantía de fincas rústicas, concediendo hasta el 50 por 100 del valor de las mismas, por suma no mayor de 25.000 pesetas.

Los préstamos serán sin amortización, con el interés de 4 1/2 por 100, con 60 céntimos por 100 de comisión, y por plazo de uno á cinco años.

En esa clase de préstamos, el que lo recibe, ó prestatario, se hallará en la ventajosa circunstancia de que el Hipotecario le abrirá una cuenta corriente de depósito (á ocho días vista), de la que podrá retirar ó ingresar las sumas que estime, siempre que el saldo á su favor no exceda del importe del préstamo realizado.

Por el saldo le será abonado, por días, el mismo interés de 4 1/2 por 100 anual que ha de satisfacer por el préstamo.

### Tranvía de Rentería á la frontera francesa

Se ha señalado el 12 de Septiembre próximo para la subasta de concesión del tranvía, con motor eléctrico, de Rentería á la frontera francesa (Guipúzcoa), cuya petición tiene solicitada D. Isidro García Lastra quien tiene derecho de tanteo caso de adjudicarse la concesión á otro postor.

### El ferrocarril de Nerva

Al fin firmó el Sr. Gasset la concesión de utilidad pública del ferrocarril de Castillo de las Guardas á las minas de Peña de Hierro, no haciéndolo hasta Nerva, sino con la condición de que los constructores se pongan de acuerdo con la Compañía de Riotinto en el trazado de Peña á Nerva.

Sensible es no poder tributar en esta ocasión un completo aplauso al Ministro de Fomento, toda vez que las poderosas influencias de la Compañía de Riotinto le han obligado á establecer distingos en la concesión, impropios de quien es independiente y estricto cumplidor de la ley.

Dicha concesión le ha sido otorgada á la Sociedad Anónima Minas de Cala.

### Los tranvías de Barcelona

Según leemos en la prensa catalana, ha quedado ya constituido el trust de los Tranvías de Barcelona, General de Tranvías, San Andrés y Extensiones y Sarriá.

La nueva Empresa girará bajo la razón social «Sociedad Anónima. Los Tranvías de Barcelona», y explotará 31.400 metros de vía ancha y 60.700 de vía estrecha.



**Juan María Bengoa é Hijos.**—Sociedad regular colectiva, formada por D. Juan María Bengoa Urresti y los hermanos Juan, Cecilia, Mateo, Pedro, Victorina y Emilia Bengoa y Urquiza. Domicilio, Durango. Objeto, explotación de la fábrica de harinas y panadería de Santa María de Durango y todas cuantas industrias se deriven de ese objeto social. Duración, indefinida. Capital, 20.000 pesetas que aportaron: una mitad, D. Juan María Bengoa, y la otra mitad por igual los seis hermanos Bengoa y Urquiza. Serán Gerentes de la Compañía, el padre Juan Ibarra y su hijo Juan, quienes dirigirán los negocios de la misma y usarán indistintamente la firma social. Se constituyó en escritura otorgada el 12 de Abril de 1911 ante el Notario de Durango D. José Granell y Grau.

**Laso y Ortiz.**—Sociedad regular colectiva mercantil, formada por D. Fernando Laso Gutiérrez y D. Angel Ortiz Urrutia. Domicilio, Bilbao. Duración, indefinida. Objeto, comisiones y representaciones de todas clases y demás negocios mercantiles que á la Sociedad pueden convenir. Capital, 4.000 pesetas aportadas por ambos socios á mitades iguales. Los dos tendrán á su cargo la dirección y administración de la Compañía y usarán indistintamente la firma social. Se constituyó en escritura otorgada el 15 de Abril de 1911, ante el notario de Bilbao, D. Felipe Barrena Aguirrezabala.



# Construcciones, Instalaciones y Reparaciones Electro-Mecánicas

MAQUINARIA, APARATOS Y MATERIALES ELECTRICOS

INSTALACIONES COMPLETAS PARA MINAS

Oficinas técnicas—Almacenes—Talleres

**R. DE EGUREN**

INGENIERO

Gran Vía, 35  
**BILBAO**

## La supresión de los consumos

Nuestro Excmo. Ayuntamiento en sesión extraordinaria se ha ocupado de tan interesante problema, resuelto ya favorablemente para todas las capitales de provincia y poblaciones asimiladas de España, excepto las Vascongadas, por virtud del concierto económico vigente.

En el informe emitido por la comisión especial encargada del estudio de la supresión, y aprobado por el Concejo, se propone que se solicite de la Diputación la autorización necesaria para suprimir aquellos impuestos desde 1.º de Enero de 1912, sustituyéndolos por los de la ley de 12 de Junio último y los que deben subsistir de los comprendidos en la de 3 de Agosto de 1907; que se gestione del Gobierno la cesión del impuesto de cédulas personales con el carácter de recurso municipal, que se recabe de la mencionada corporación provincial el nombramiento de una comisión que, con otra designada por el Excmo. Ayuntamiento y compuesta de capitulares de las distintas fracciones políticas, estudie las bases con arreglo á las cuales podría acceder aquélla á concertar con el Ayuntamiento la quinta parte de las contribuciones territorial é industrial correspondientes á Bilbao; que obtenidas la autorización y cesión prenotadas se redacten los presupuestos municipales para el próximo ejercicio ajustándolos al proyecto contenido en el informe, y que, caso de otorgar la Diputación la autorización de referencia, se recabe del Poder central el reconocimiento de los derechos que en el orden económico asisten á los Municipios vascongados.

\* \*

El reglamento para la ejecución de la ley abolicionista tiene carácter provisional, y consta de 121 artículos y una disposición transitoria.

Las de la ley comenzaron á regir desde 1.º de Julio en Madrid, y regirán desde 1.º de Enero de 1912 en las capitales de provincia y poblaciones asimiladas.

En los pueblos, los Ayuntamientos rebajarán las tarifas de Consumos, reduciendo cada año los derechos y recargos sobre cada especie en la misma proporción que hubiera sido rebajado el cupo.

Los arbitrios autorizados como substitución del impuesto de Consumos, tienen carácter económico-administrativo, correspondiendo al Ministerio de Hacienda y á sus delegados en las provincias reconocer y resolver en todas las reclamaciones que se produzcan.

Termina el reglamento con la siguiente relación de las especies comprendidas en las tarifas del impuesto de Consumos, aprobadas por la ley de 7 de Julio de 1888, que no podrán ser gravadas por los Ayuntamientos, según lo dispuesto en el artículo 7.º del reglamento.

Trigo, centeno, cebada, maíz, mijo, panizo, arroz y las harinas, sémolas y afrechos de estos granos; las pastas comestibles y los productos de la panificación de los mismos; almidón.

Garbanzos, guisantes, judías, habas, habones y las demás legumbres secas y sus harinas.

Conservas de hortalizas y verduras, incluso la sopa de hierbas.

Conservas de frutas, aceitunas, alcaparras y alcaparrones, aderezados ó simplemente preparados.

Pescados de río y los de mar, incluso los mariscos y crustáceos, frescos, salados, salpescados, ahumados, en escabeche ó de otra manera preparados ó en conserva.

Pavos, gallipavos, gallinas, gallos, capones, pollos, faisanes, ánades, gansos, patos, tórtolas, codornices, tordos y demás aves caseras y silvestres, vivas, muertas, en conserva, ó de cualquier manera preparadas, incluso las trufadas.

Liebres y conejos en vivo, muertos, preparados ó en conserva.

Leche fresca, la condensada, nata, manteca de leche, mantequilla, queso, requesón, cuajada y demás derivados de la leche.

Huevos.

Aceites de todas clases y sus mezclas y derivados. Vinagre y ácido acético. Sal común.

Jabones duros y blandos de todas clases; lejías.

Ceras en panales, cerón, cera en rama y la manufacturada, y las sustancias sucedáneas de las anteriores, en bruto y manufacturadas.

Carbones vegetales de todas clases; cok, cisco de los carbones expresados; herraje.

Leña y demás combustibles vegetales no especificados.

Paja de cereales, garrofas, hierbas ó plantas para los ganados; piensos completos.

Nieve; hielo natural y el artificial.

## Puerto de Castro-Urdiales

Mineral exportado hasta el 5 de Junio de 1911

(REMITIDO POR LOS SRES. PORTILLO, IBÁÑEZ Y COMPAÑIA)

BUQUES	DESTINO	Toneladas	CARGADORES
	SUMA ANTERIOR.	187.105	
Mangara	Glasgow	1.309	Norberto Seebold
Mangara	Glasgow	1.043	Mina Federico
Segundo del Cerro	Rotterdam	3.630	Dicido Iron Ore
Dicido	Briton-Ferry	2.400	Dicido Iron Ore
Somorrostro	Rotterdam	2.624	C.ª Minera de Setares
	TOTAL.	198.111	



**Martin & Pagenstecher****Fábrica de material refractario**

Ladrillos refractarios para Hornos Siemens--Martin

Ladrillos de Sílice, de magnesia, etc.

Materiales aluminosos y de grafito

Toberas para Cowpers y Bessemers

Retortas para fábricas de gas

**Instalaciones completas de fábrica de gas sistema Martin & Pagenstecher**

Pidanse ofertas, catálogos y referencias á nuestro representante:

**Urbano Eggenberger****Muelheim a. Rh.****Producción anual: 40.000 toneladas****Bilbao, Ercilla, S. M.****SOCIEDAD ANÓNIMA "Collado del Lobo"**

SU SITUACIÓN EN 30 DE JUNIO DE 1911

Activo	Pesetas
Acciones en cartera . . . . .	250.000,00
Caja y Bancos (Bilbao y Linares). . . . .	192.751,37
Coto minero . . . . .	1.500.000,00
Material fijo . . . . .	18.000,00
Material móvil . . . . .	2.210,00
Ganado, carros, etc. . . . .	14.211,88
Edificios . . . . .	6.979,16
Terrenos adquiridos. . . . .	36.013,60
Pozo «Cinco Hermanos». . . . .	1,00
Pozo «San Blas» . . . . .	60.000,00
Pozo «Los Dolores» . . . . .	30.000,00
Pozo «Bilbao» . . . . .	270.000,00
Pozo «Agustina» . . . . .	3.019,14
Pozo «Vizcaya». . . . .	67.030,12
Trabajos de investigación. . . . .	22.794,45
Lavadero . . . . .	10.793,61
Mobiliario . . . . .	2.297,55
Materiales y efectos. . . . .	39.539,44
Gastos generales y sueldos en 1911 . . . . .	36.613,99
Impuestos del Estado ídem. . . . .	22.172,65
Accidentes del trabajo ídem. . . . .	15.257,55
Preparación de labores ídem. . . . .	215.543,90
Explotación ídem ídem ídem . . . . .	408.572,08
Gastos de conservación ídem . . . . .	946,78
Beneficios y pérdidas (dividendos y amortización de obligaciones). . . . .	72.559,80
	<b>3.297.308,07</b>
Depósitos necesarios . . . . .	175.000,00
Conversión Cédulas . . . . .	87.382,80
	<b>3.559.690,87</b>
Pasivo	
Capital. . . . .	2.500.000,00
Productos obtenidos en 1911. . . . .	794.474,77
Intereses de imposiciones. . . . .	2.833,30
	<b>3.297.308,07</b>
Acreedores por Depósitos necesarios . . . . .	175.000,00
Obligaciones especiales . . . . .	87.382,80
	<b>3.559.690,87</b>

El Gerente, JOAQUÍN VELILLA.—V.º B.º, El Presidente, EMILIANO DE OLANO.

**Las tarifas de transportes**

El jefe del Centro de Comercio Exterior y Expansión Comercial, D. Genaro Alas, nos ha enviado, con atento B. L. M. un ejemplar del informe relativo á las tarifas de transporte de mercancías presentadas á la aprobación del Ministerio de Fomento por la Compañía Transatlántica Española.

Dicho informe, después de una larga serie de consideraciones termina con el siguiente resumen:

El Centro que tengo el honor de dirigir, como resultado del expediente de aprobación de tarifas de la Transatlántica, y desde el punto de vista de los intereses del comercio exterior y expansión comercial, consigna las siguientes proposiciones:

1.ª Es conveniente que se determinen con carácter definitivo los itinerarios de las líneas servidas por los buques subvencionados, y esto multiplicando, en lo posible, las escalas de salida y de llegada en la Península, á fin de ahorrar á las mercancías exportadas ó importadas gastos considerables de transporte por cabotaje ó vía férrea, cumpliendo así indirectamente el espíritu del art. 18 de la Ley de 14 de Junio de 1909.

2.ª Es conveniente que para lo sucesivo se fije fecha para la presentación ó revisión anual de las tarifas, teniendo en cuenta los trámites legales necesarios para la aprobación y la conveniencia de que no estén rigiendo por más ó menos tiempo tarifas provisionales que obliguen al exportador á gastos de los que después ha de ser reembolsado.

3.ª Que al publicar en la Gaceta de Madrid las tarifas que aprueba el Ministerio de Fomento para los servicios del cuadro B, se publique también el cuadro de diferencias entre estas tarifas y las que vienen rigiendo desde 1.º de Julio de 1910, al efecto de que los cargadores españoles puedan reclamar los reembolsos á que se crean con derecho, en virtud de Ley y contrato. Se entiende que estos reembolsos no pueden afectar á fletes pagados en servicios directos ó combinados, para los que el contratista puede proponer libremente sus precios, por no existir líneas extranjeras similares, únicas reguladoras.

4.ª Que se invite á la Compañía Transatlántica á ir dando á todas sus tarifas la estructura que ha dado ahora á las correspondientes á la línea 5.ª, ó sea la de Filipinas, en la que se determina qué mercancías han de pagar, ad valorem, por metro cúbico ó por tonelada de 1000 kilos, con aquellas excepciones que sean racionales para casos extremados de densidad comercial por exceso ó por defecto. Entretanto, y en las tarifas en que el contratista se reserva la facultad de señalar unidad de medida ó de peso á las mercancías embarcadas, esta elección habrá de hacerse aplicando la unidad más ventajosa para el cargador entre las que apliquen las líneas extranjeras reguladoras á mercancías similares.

5.ª Que en las condiciones generales para la referida línea 5.ª se suprima la cláusula que reserva á la Compañía la facultad



Gran Premio Exposición Bruselas 1910

MADRID:

Barquillo, 33

**WEISE Y MONSKI**

BILBAO:

Gran Vía, 1

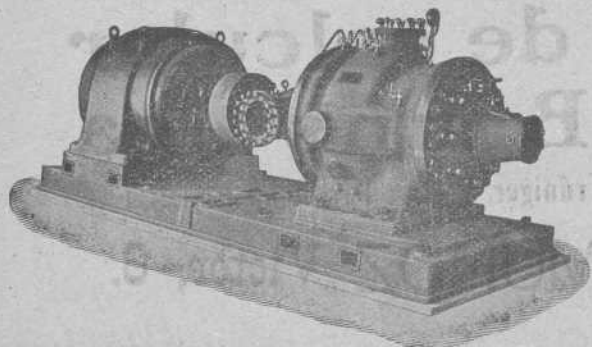

**BOMBAS CENTRÍFUGAS**  
y de pistón para todos usos  
**BOMBAS de vapor DUPLEX**  
**COMPRESORES de aire**

Gran Premio Exposición Bruselas 1910

tad de tarifar las mercancías por peso ó por medida ó a l valor, cláusula que resulta contradictoria con la estructura de las tarifas.

6.<sup>a</sup> Que se declaren formadas con arreglo á la Ley y contrato, y, por lo tanto, se aprueben, las tarifas presentadas por la Compañía con fecha 7 de Junio último, con las siguientes excepciones:

a) En las tarifas para Puerto Rico habrán de tomarse, para todos los grupos, fletes más bajos entre los que consignan en sus últimas tarifas oficiales la Transatlántique, francesa, y La Veloce, italiana, que son reguladoras;

b) Para el servicio á Port-Said, línea 5.<sup>a</sup>, debe disminuirse en la tarifa española el sobreprecio que representa el flete de Barcelona á Marsella.

Firma este informe el Jefe del Centro Sr. Alas, y va dirigido al Director general de Comercio, Industria y Trabajo.

Advertencia: Las tarifas y Memorias sobre que versa este informe están publicadas en el número de la *Gaceta de Madrid* de 6 de Julio de 1911.

## La Exposición de 19...

Gero y van...

Como grande era la expectación entre el público antes de comenzar la sesión del Ayuntamiento, enorme fué el desencanto al terminarse de discutir (por tercera vez) el informe relativo á la Exposición.

No queremos entrar en pormenores: únicamente por crearlas interesantes, vamos á transcribir algunas de las manifestaciones que hizo el alcalde Sr. Moyúa, acerca de los motivos que originaron su dimisión de la Alcaldía y presidencia del Comité.

El Sr. Moyúa hizo historia detallada de la gestión de la Exposición recordando que el proyecto nació y fué aprobado en los bancos de las derechas, cambiando aquellas de opinión cuando el Ayuntamiento cambió de política y tuvo mayoría democrática. Entonces apoyaron la Exposición las izquierdas las cuales declararon que realizarían el proyecto contra viento y marea, por entender que beneficiaría á todos.

Habló de la forma en que se constituyó el Comité de la Exposición y de los trabajos que realizó para vencer toda clase de dificultades hasta conseguir la ley de subvención del Estado y la de la Diputación.

Recordó las trabas que se pusieron para el nombramiento del Comité y el peligro que corrió de fracasar el proyecto, por no haberse dado en aquél entrada á la Federación de Sociedades Obreras.

El Comité trabajó con verdadero tesón para allanarlo sin

que otro interés le guiase que su amor á Bilbao. Así las cosas y cuando ya el Comité ultimaba sus trabajos preparando el presupuesto de gastos é ingresos, comenzó el Ayuntamiento á poner dificultades á su gestión como ocurrió cuando se quiso anunciar la subasta para la adquisición de terrenos destinados al palacio de Bellas Artes.

Estos contratiempos movieron á algunos de los miembros del Comité á retirarse.

A esta actitud del Ayuntamiento se unió el cambio de opinión de determinados elementos que después de haber ofrecido decidido apoyo al proyecto, comenzaron á combatirlo.

Con tales inconvenientes, sin contar con la confianza del Ayuntamiento y con la oposición de quienes más parecían apoyarles, decidieron dimitir los miembros del Comité, pues sólo procedía hacerlo así y recabar una amplia confianza del Municipio.

Surgieron además las dificultades de orden económico. El Municipio bilbaíno había venido gozando de crédito ilimitado, manteniendo sus obligaciones entre 96 y la par, pero últimamente sobrevino la baja á 92. Para hacer el Ayuntamiento la Exposición precisaría emitir de tres á cuatro millones de pesetas en obligaciones y sería disparatado hacer el empréstito á 92 por 100.

Este fué otro inconveniente con que tropezó el Comité no sólo porque para emitir tres millones precisaba perder 400.000 pesetas, sino porque el crédito del Ayuntamiento podría aún venir á menos, toda vez que los antiexposicionistas que tengan papel municipal, se apresurarían á venderlo.

Luego relató las gestiones que realizó cerca de las entidades bancarias para arbitrar recursos, y tras una reunión celebrada por los directores de los Bancos locales, se le comunicó que adelantarían los tres millones al cuatro por 100, amortizables en 15 años, al tipo de 96 por 100, si bien se reservaban á cambiar este tipo según estuvieran en el mercado las cotizaciones de las obligaciones del Ayuntamiento.

Ahora y en vista de que ya es ley el proyecto de subvención del Estado, se había dirigido nuevamente á los Bancos, pero no había obtenido aún contestación.

Dijo que hay otros dos Bancos; el Crédito Lyonnais y el Español del Río de la Plata que se ofrecen á hacer el empréstito, especialmente el primero que hace tiempo tiene interés en establecer una Sucursal en Bilbao.

Terminó diciendo que si los Bancos locales negaran el empréstito ó posieran condiciones onerosas, alguno de aquéllos se decidiría á asentar sus reales en Bilbao.

Después de estas manifestaciones del Alcalde, hubo una discusión interminable.

La minería socialista, arrimando el ascua á su sardina, presentó dos enmiendas, en cuya votación hubo empate. El Sr. Moyúa aplaza hasta la próxima sesión la votación definitiva.

¿Para qué comentarios?



# Ahorrad tiempo y dinero, usando la Máquina de calcular Brunsviga

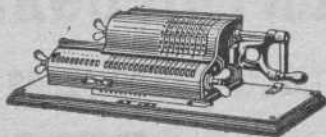

Rapidísima  
Infalible  
Incansable

Pídase el Catálogo á Guillermo Trüniger & C.º : Barcelona : Balmes, 7

En Bilbao: D. MARCOS MUÑOZ Victor, 6.

## Junta Sindical del Colegio de Agentes de Cambio y Bolsa DE BILBAO

Esta Junta Sindical en sesión del día de hoy ha señalado para la liquidación por diferencias de las operaciones á plazo en curso, de valores admitidos á Contratación oficial en Bolsa, los CAMBIOS MEDIOS siguientes:

ACCIONES DE LA SDAD. ARGENTÍFERA	
ALMAGRERA. . . . .	á 9 %
ACCIONES DE LA SDAD. MINAS DE CALA. á 107 »	
ID. ID. MINAS DE IRUN Y LESACA. . . . .	á 55 »
ID. ID. MINERA DE VILLODRID. . . . .	á 90,50 »
ID. ID. HULLERAS DE SABERO Y ANEXAS. . . . .	á 69 »
ID. ID. COLLADO DEL LOBO. . . . .	á 142 »
ID. ID. GENERAL AZUCARERA DE ESPAÑA, PREFERENTES. . . . .	á 40,50 »
ID. DE LA COMP.ª DE LOS FERROCARRILES DE LA ROBLA. . . . .	á 50 »
ID. CREDITO DE LA UNION MINERA	á 512,50 »

Lo que se anuncia á los Sres. Intermediarios á los efectos oportunos.



### Antigüedad del uso del Hormigón en Construcciones

En el famoso Foro romano, el hormigón aparece en los cimientos de las soberbias construcciones, cuyos restos son aun la admiración del mundo; se descubre todavía su presencia conservando, después de tantos siglos, las huellas de los tablonnes que lo contuvieron, marcando la veta de la madera y los sitios de donde se quitaron los refuerzos del encofrado. El grandioso Panteón, con su enorme bóveda de cincuenta metros de diámetro, edificio cuya belleza han estudiado los arquitectos más grandes de nuestra época, fué construído enteramente de hormigón y quedará como un monumento imperecedero proclamando las virtudes de aquella raza noble y valerosa, que pareció iba á dominar toda la tierra.

Y si no puede decirse tanto de las pirámides de Egipto, es á lo menos cierto que deben algunas de ellas su existencia al mal llamado mortero que, aplicado exteriormente, venía á nivelar sus caras; en otras se colocaron grandes rocas triangulares, como gigantescos escalones, para obtener el mismo fin. Los componentes empleados por los egipcios eran cal, arcilla y grava.

## BOLETIN MINERO

Newcastle on Tyne

27 de Julio de 1911

### Fletes de mineral

Almería á Barrow, 6/-
Idem á Tyne Dock, 8/-
Bilbao á Glasgow, 4/4 ½.
Idem á Middlesbrough, 4/6.
Idem á Rotterdam, 4/6.
Idem á Tyne Dock, 5/3.
Cartagena á Middlesbrough, 6/3.
Idem á West Hartlepool, 5/6.
Huelva á Rotterdam, 5/7 ½.

### Fletes de carbones (para hulla por tonelada)

Bilbao	5-6	Villanueva	9-3
Santander	5-6	Palamós	9-3
Barcelona	8-6	San Feliú de Guixols	9-3
Tarragona	8 0		

### Precios de carbones en Newcastle

	S. D.	
Hulla de calidad. 1. <sup>a</sup> . . . . .	á 12-6	toneladas
» de 2. <sup>a</sup> » . . . . .	á 11-6	»
» de 3. <sup>a</sup> » . . . . .	á 10-9	»
Fragua superior. . . . .	á 10-9	»
Coke de 1. <sup>a</sup> calidad . . . . .	á 17-6	»
» de 2. <sup>a</sup> » . . . . .	á 17-0	»
» de 3. <sup>a</sup> » . . . . .	á 16-6	»



# Pablo Martínez y Compañía

Ingenieros

Antiguos empleados de JUAN WENZEL Y COMPAÑIA

MAQUINARIA Y MATERIAL ELECTRICO

Luchana, 2.--Bilbao

Teléfono 1.374

**PLOMOS.**—Hoy los desplastados extranjeros valen de £ 13-15-0 á £ 13-16-3 y los ingleses de £ 13-18-9 á £ 14-01-3 por 1016 kilogramos.

Los argentíferos á £ 13-18-2.

**LA PLATA FINA**—Disponibile á 26 1/8 peniques.—En-trega á dos meses á 26 3/16 peniques.—Todo por onza inglesa.

*Telegramas de los Sres. Chivers y Fraser*

**Cotización de hierro en Glasgow**

Según despachos recibidos por el Círculo Minero de Bilbao

Julio 25	Escocia	46/09	Hematites	61/06
» 26	»	46/09	»	61/04
» 27	»	46/10	»	61/04

**Carbones**

**En Asturias**

Sobre vagón en las minas. A bordo en Gijón ó Avilés 3 á 4 ptas. más, según los cargaderos.	Cribados	20 pesetas.
	Galletas lavadas	19 »
	Granzas lavadas	16 »
	Menudos lavados secos	12 »
	Id. id. fraguas y para cok.	17 »
	Mezclas para gas	16 »
Puertollano en vagón, por contrata	Cribado	18 »
	Granadillo lavado especial	18 »
	Avellanas lavadas	12 »
	Menudo	7 »
León sobre vagón.	Galletas lavadas	29 pesetas.
	Menudo lavado	14 »
Cok.—Gijón ó Avilés á bordo		23 á 26
» Bélmez de 1. <sup>a</sup>		40 »

**Hierro**

BILBAO.—Campanil de 1. <sup>a</sup> tonelada ing. f. á b.	12 á 14 sch.
» Campanil de 2. <sup>a</sup>	12 á 13 »
» Rubio de 1. <sup>a</sup>	11 á 12 »
» Rubio de 2. <sup>a</sup>	10 á 11 »
» Carbonato de 1. <sup>a</sup>	13 á 14 »
» Carbonato de 2. <sup>a</sup>	12 á 13 »

**Plomo**

CARTAGENA.—En barras	46 kilos	Ptas. 14,25
» Sulfuros Linares 75 %	»	9,25
» Carbonatos del 50 %	»	5,00
LINARES.—Alcohol de hoja	ptas. 14,50	quintal
» Sulfuro 75 por 100	» 8,50 á 9,25	
» Carbonatos 50 por 100	» 4,56 á 5,00	
PARIS.—Español en barras, 100 kilos	francos	39,00
MARSELLA.—Primera fusión, 100 kilos	»	35,00 á 35,50
» Segunda » » »	»	34,50 á 34,50
LONDRES.—Español sin plata	»	£ 12-17-06
NEWCASTLE.—Español más de 40 á 80 onzas.	»	£ 13-00-00

**Ultimos precios de Londres**

**TELEGRAMAS DE LOS SRES. THOMAS MORRISON Y COMPAÑIA**

	Día 24	Día 26	Día 27
Cobre.—«Standards»	56-11-3	56-11-3	56-07-6
» 3 meses	57-02-8	57-02-8	56-5-3
» Best Selected	00-00-0	00-00-0	00-00-0
Estaño del Estrecho	190-10-0	190-03-0	190-09-0
» 3 meses	186-10-0	186-15-0	186-15-0
» Ingleses.—Lingotes	192-00-0	192-00-0	191-00-0
» —Barritas	193-00-0	193-00-0	192-00-0
Plomo Español	13-17-6	13-17-6	13-15-8
Hierro.—Escocés.—Warrant	52/10	52/10	53/00
» Middlesbro	46/10	46/13	47/16
» Hematites	61-0/8	61/06	61/04
Acciones Rio-Tinto	68-0/0	68-10-0	67-12-6
» Tharsis	5-07-8	5-07-6	5-07-6
Plata	24-5/15	24-7/4	24-15/16
Exterior Español	91-1/0	91-1/0	91-1/0
Cambio á 3 m/f.	00-0/0	00-0/0	00-0/0
Régulo de antimonio	31-0/0	31-00-0	31-00-0



## Información Marítima

s significa «sacós», f «fardos», c «cajas», b «barriles», y las cantidades son kilos, donde no se indique otra cosa.

**Importación**

*Buques con carga entrados hasta el 28 de Julio de 1911*

Vapor español PELAYO. De Londres: 1 c. 289 piezas de locomotoras, 4 bultos 772 vagonetas, Establecimientos Decauville; 3 c. 648 claraboyas de hierro, 1 c. 147 indices, 47 atados 2.298 barras de hierro, 41 c. 3.509 ferreteria, 11 c. 1.247 azul de ultramar, 9 bultos 1.281 maquinaria, A. Conrad y Compañía; 5 c. 1.450 piedras litográficas, La Papelera Española; 19 c. 3.995 objetos de grés, 200 s. 20.000 sulfato de amoníaco, 2.483 s. 250.000 nitrato de sosa, Sociedad General de Industria y Comercio; 13 tubos 238 cobre, Martínez y Otero; 6 b. 1.390 avenarius carbolineum, Palau y López; 50 s. 5.000 harina de patata, Barandiarán y Compañía; 15 b. 3.000 oleina animal, Amézola y Zarauz; 3 f. 1.021 hilaza de lino, P. Sabas; 1 jaula 46 dos perros, D. Basaldúa; 2.175 s. 00.000 superfosfato, O Madem; 9 c. 877 ferreteria, Yanke Hermanos; 18 c. 4.791 cristales, Delclaux y Compañía; 3 c. 842 maquinaria, A. H. Schütte; 58 b. 11.762 brea, La Basconia; 1 c. 38 papel, 2 c. 320 ferreteria; 2 c. 149 accesorios para cables, 57 bultos 5.201 chapas y corchetes galvanizados, 3 c. 241 barniz, 4 viguetas 2.735 hierro, 5 b. 1.258 extracto curtiente, 119 bultos 3.121 tubos de cobre y latón, 1.287 s. 60.002 superfosfato, 50 s. 3.175 harina, 200 s. 20.000 maiz, á la orden.

Vapor español PIZARRO. De Hamburgo: 4 c. 248 artículos de loza y vidrio, J. López; 1 c. 34 quincalla; J. Elorduy; 4 f. 140 planchas de acero, Erice y Mariscal; 5 f. 593 papeles pintado, 6 c. 1.275 muebles de madera, 1 c. 23 madera labrada, 10 cascos 1.359 batería de cocina, 4 f. 315 paño de esmeril, 9 f. 536 papel de arena, 2 c. 118 esencias, 50 s. 5.550 arroz, 1 c. 40 artículos técnicos, 1 c. 52 piezas para maquinaria, A. Conrad y Compañía; 2 c. 417 música impresa, Casa Dotesio; 1 c. 150 batería de cocina, Pocheville Hermanos; 22 c. 1.254 anillos de goma, Somme y Sundt; 5 c. 970 piza.



## Buques entrados desde el 22 al 28 de Julio 1911

## IMPORTACION

Núm. de ord.	Día	Paellón	Nombre del buque	Tons de reg.	CAPITAN	Kilogramos de carbón	Kilogr. de bacalao	Kilogramos de carga total	Procedencia	Consignatario ó corredor
					SUMAS ANTERIORES.	30419424	6873140	394378063		
944	22	Inglés	Princess Alexandra ..	319	J. Irvine.....	»	»	»	Burdeos	Agencia J. Wild y Comp. <sup>a</sup>
945	»	Español	San Miguel.....	1080	P. Urizar.....	»	»	»	Lisboa	Idem
946	»	Inglés	Burndyke .....	1084	D. Hammond .....	»	»	»	Burdeos	Sota y Aznar
947	»	Noruego	Garonne.....	664	H. S. Gullicksen .....	»	»	»	Nantes	Agencia J. Wild y C. <sup>a</sup>
948	»	Español	Pelayo.....	1008	F. Verdaguier .....	»	»	493657	Londres	H. de Azqueta
949	»	»	Pizarro.....	772	G. Casals .....	»	34566	360379	Hamburgo	Idem
950	»	Inglés	Innesmoor .....	838	W. Steele .....	»	»	»	La Pallice	Aznar y Compañía
951	»	Alemán	Dr Adolf Schmidt.....	1328	G. Breckwoldt.....	»	»	»	Rotterdam	Erhardt y Compañía
952	»	Español	Duma.....	109	C. Minguéz.....	»	»	79951	Burdeos	Carlos Maruri
953	23	Inglés	De Fontaine.....	1063	W. R. Edwards .....	»	»	»	S. Nazaire	Agencia J. Wild y Comp. <sup>a</sup>
954	»	Español	Elvira.....	589	R. Basterrechea .....	»	138159	641338	Liverpool	Real de Asúa y Compañía
955	»	»	Marqués de Mudela.....	1211	V. Landa .....	2436000	»	2436000	Cardiff	Viuda de Salvadegoitia
956	24	»	Mundata.....	1445	E. Celaya .....	3522860	»	3523617	Newcastle	Sota y Aznar
957	»	»	Bachi.....	1337	J. Eguiguren.....	»	»	»	Burdeos	Hijos de Astigarraga
958	»	»	Madriño.....	1777	J. L. Larrinaga.....	»	»	»	Liverpool	Atanasio Aréizaga
959	»	Alemán	Emma Minlos .....	782	H. Flügel.....	»	»	177243	Londres y Amb.	H. de Azqueta
960	»	»	Hermes.....	675	L. Prahm.....	»	»	348818	Amberes	J. Hopp y Compañía
961	»	Español	Tom.....	1450	Z. Arana.....	»	»	»	Burdeos	Viuda de Salvadegoitia
962	»	Noruego	Segovia.....	873	H. O. Hansen .....	»	447906	517704	Bergen y otros	Andrés Amiland
963	»	Holandés	Noordwyk.....	1338	T. L. Teensma.....	»	»	»	Boucau	Erhardt y Compañía
964	»	Español	León XIII (1).....	2720	M. Deschamps.....	»	»	45405	Montevideo	Bergé y Compañía
965	»	»	Montevideo (1).....	3326	F. Hazas .....	»	»	3850	New York	Idem
966	»	Inglés	Pardo.....	2782	G. W. Morrison.....	»	»	6601	Londres	Carlos Maruri
967	»	Alemán	Spreewald.....	2414	L. Schubart .....	»	»	»	Hamburgo	Edmundo outo
968	25	Holandés	Rhenania.....	787	H. J. H. Tinga.....	»	»	186591	Rotterdam	E. de Arriaga y Compañía
969	»	Español	Alu-Mendi.....	1312	E. Meaurio.....	2977400	»	3113613	Newcastle	Sota y Aznar
970	»	Sueco	August Leffter.....	1145	E. K. Kiermann.....	»	»	2578750	Skelleftea	Idem
971	»	Español	Gobelos.....	996	M. Muruetagoyena .....	»	»	2441000	Idem	Tomás Urquijo
972	»	Gta. Holands	Sirra.....	144	A. Hammerstein.....	»	»	270200	M. di Carrara	Hijos de Astigarraga
973	»	Belga	Amelie.....	697	A. Mecklemburg.....	»	»	750000	Amberes	Erhardt y Compañía
974	»	Español	España.....	845	D. Objeta.....	»	»	»	Burdeos	Viuda de Salvadegoitia
975	»	»	Ciérbana.....	717	V. Goitia .....	1567261	»	1567261	Newport	Sota y Aznar
976	»	Sueco	Emanuel.....	972	P. Pahlsson .....	»	»	2187000	Raumo	Antonio López
977	26	Inglés	Gardepee.....	1026	E. Wheeler.....	»	»	»	Lisboa	Sota y Aznar
978	»	Español	Alemania.....	1255	B. Arrasate.....	3025000	»	3025000	Newcastle	Idem
979	»	»	Mar Blanco.....	1314	F. Garay.....	»	»	»	Burdeos	Tomás Urquijo
980	27	Uruguayo	Cosme.....	1606	R. Arámburu.....	»	»	»	Idem	Miguel P. Ferrer
981	»	Español	Alicante.....	2357	P. Zaragoza.....	»	»	407099	Manila y escalas	Bergé y Compañía
982	»	Español	Fortuny.....	816	M. González.....	»	»	89143	Glasgow y Liver.	H. de Azqueta
983	28	Inglés	Discovery.....	1340	W. Lopp.....	»	»	»	La Pallice	Martyn, Martyn y Comp. <sup>a</sup>
984	»	»	Sirdar.....	825	Ch. Crookes.....	»	»	»	Oporto	Sota y Aznar
					TOTALES..	317723445	7493771	419408283		

(1) Trasbordaron en Cádiz al vapor «Cataluña».

## CABOTAJE

Núm. de orden	Día	Aparejo	Nombre del buque	Tons de reg.	CAPITAN	Kilogramos de carbón	Kilogr. de cemento	Kilogr. de vino	Kilogramos de carga total	Procedencia	Consignatario ó corredor
					S. ANTERIORES	163075805	2677050	43078049	235699224		
887	22	Vapor	Kontzesi.....	95	R. Aldecoa.....	260000	»	»	260000	Avilés	Atanasio Aréizaga
888	»	»	Manuela.....	40	E. Fernández.....	»	»	»	65000	San Ciprián	Viuda de Vicuña
889	»	Balandra	Rosario.....	20	J. Urrosolo.....	»	»	»	15000	San Sebastián	E. de Arriaga y Compañía
890	»	Vapor	María Mercedes.....	122	B. Fernández.....	»	»	»	50000	Pasajes	Francisco García
891	23	»	Pepín.....	245	L. González.....	»	»	»	»	Avilés	Juan Abaitua
892	»	»	Chío.....	266	F. Achurra.....	440000	»	»	440000	S. E. de Pravia	Atanasio Aréizaga
893	»	»	María Magdalena.....	75	F. Pérez.....	»	»	»	»	Santander	Francisco García
894	»	»	García núm. 1.....	47	J. López.....	»	»	»	»	Pasajes	Idem
895	»	»	Jovellanos.....	268	G. Navarro.....	506750	»	»	506750	Gijón	Ignacio Abaitua
896	»	Balandra	Concha.....	24	M. Zabala.....	»	»	»	»	Bermeo	H. de Azqueta
897	»	Goleta	Purificación.....	73	G. Olaizola.....	153770	»	»	153770	Gijón	Viuda de Vicuña
898	»	Vapor	Esmeralda.....	314	L. Otaola.....	820000	»	»	820000	Avilés	Atanasio Aréizaga
899	24	»	Cifuentes.....	447	N. Vigil.....	887340	»	»	887340	Gijón	Aznar y Compañía
900	»	»	Cataluña.....	1834	F. Luzarraga.....	»	»	»	»	Coruña	Bergé y Compañía
901	»	»	García núm. 2.....	85	H. López.....	»	»	»	15407	Pravia y escalas	Francisco García
902	25	»	Aurora.....	351	M. Echevarría.....	960000	»	»	960000	Gijón	J. y J. de Goyoaga
903	»	»	Santoña.....	36	S. Taramundi.....	»	»	»	63500	Castro Urdiales	E. de Arriaga y Compañía
904	»	»	Carbones Asturianos.....	328	S. Larrauri.....	616890	»	»	616890	Gijón	Miguel P. Ferrer
905	26	Pailebot	Cuco.....	38	A. Vidal.....	69240	»	»	69240	Idem	Viuda de Vicuña
906	»	»	San Francisco.....	63	B. Herme.....	»	»	»	50000	Ferrol	Idem
907	»	»	Pepe.....	54	J. Centeno.....	»	»	»	2500	Coreubión	Idem
908	»	Vapor	Lucero.....	404	A. Moreno.....	990000	»	»	990000	S. E. de Pravia	Aznar y Compañía
909	27	»	Cabo Prior.....	675	J. M. Rousse.....	»	»	306159	343970	Valencia y Alicante	Bergé y Compañía
910	»	»	María Cruz.....	85	M. Suárez.....	»	»	»	56955	Gijón y Santander	Francisco García
911	»	»	Cabo La Plata.....	1857	M. Cimiano.....	»	»	419870	772821	Barcelona y esc.	Bergé y Compañía
912	»	»	Josefa.....	151	L. Ozalla.....	274000	»	»	274000	Gijón	Viuda de Vicuña
913	»	»	Aitor.....	528	C. Zabala.....	1200000	»	»	1200000	S. E. de Pravia	Chavarrí y Compañía
914	»	Pailebot	Sor.....	48	S. Sourrelas.....	»	»	»	48000	Villagarzia	Viuda de Vicuña
915	»	»	Tritón.....	72	J. Neira.....	»	»	»	25000	Coruña	Idem
916	»	Vapor	Brabant.....	678	A. Smith.....	»	»	»	»	Pasajes	Chavarrí y Compañía
917	»	»	María del Carmen.....	62	J. M. Avello.....	»	»	»	1400	Luarca	Francisco García
918	28	Balandra	Concepción.....	19	M. Albizua.....	»	43500	»	43500	Zumaya	E. de Arriaga y Comp. <sup>a</sup>
919	»	»	San Juan de Dios.....	28	F. Urbieta.....	»	50000	»	50000	Idem	Idem
920	»	»	Chorrocha.....	96	F. Aranzamendi.....	»	»	»	1360	Lequeitio	Idem
					TOTALES..	170253795	2760550	13804078	244504127		



Buques salidos desde el 22 al 28 de Julio 1911

EXPORTACION

Núm. de ord.	Día	Nombre del buque	Tons de reg.	Kilogs. de mineral	Kilogs. de lingote	Kilogs. de vino común	Kilogs. de carga general	CARGADOR	Destino	Cargaderos	NOMBRE DE LA MINA	
S. ANTERIORES				1612339560	17063020	5801587	17289081					
862	22	Lalen-Mendi.	1326	3553690	»	1008	434	Sota y Aznar	Newcastle	Orconera	Cotos de la Orconera	
863	»	George Reyle.	1521	2765690	»	»	»	Gustavo Motschman	Oslebshn	Luchana	Juliana	
864	»	Le Coq . . . . .	2136	»	»	»	»	Salió en lastre	Cardiff	Lastre	(Lastre)	
865	23	Dauntless . . . . .	1361	3451050	»	»	»	Aznar y Compañía	Idem	Orconera	Cotos de la Orconera	
866	»	Sarspno . . . . .	1114	2705560	»	271	»	Miguel P. Ferrer	Rotterdam	Triano	Petronila y Río Cotorrio	
867	»	Georgia . . . . .	751	1818410	»	»	»	Edgar J. Turner	Grangemth	Cadagua	Malaespera	
868	»	Bellona . . . . .	634	»	20000	5543	141985	C. Hoppe y Compañía	Amberes	Uribitarte	(Via Santander)	
869	25	P Alexandra.	319	830000	»	»	»	Agencia J. Wild y Comp	Glasgow	Triano	Primitiva	
870	»	Madriñeño . . . . .	1777	»	»	139694	16919	Atanasio Aréizaga	Cuba	P. Exterior	(Via Santander, Coruña y Vigo)	
871	»	Innesmoor . . . . .	838	1993090	»	»	»	Aznar y Compañía	Cardiff	Orconera	Cotos de la Orconera	
872	»	Pardo . . . . .	2791	»	»	924	7403	Carlos Maruri	B. Aires	P. Exterior	(30 pasajeros)	
873	»	Spreewald . . . . .	2414	»	»	95238	65305	Edmundo Couto	Verac y es.	Idem	(3 pasajeros)	
874	26	Dr. A. Schmidt	1328	3495620	»	130	»	Erhardt y Compañía	Rotterdam	Orconera	Cotos de la Orconera	
875	»	Pelayo . . . . .	1008	»	»	»	9679	Altos Hornos de Vizcaya	Hamburgo	Uribitarte	(Via Santander)	
876	»	Cairo . . . . .	1021	2354260	»	»	»	Edgar J. Turner	Glasgow	Triano	Conf., Lor., Pet., Crist., B. Fort.	
877	»	Kontzesi . . . . .	96	»	»	174	»	Salió en lastre	Bayona	Uribitarte	(Provisiones)	
878	27	San Miguel . . . . .	1080	2969340	»	1215	380	Chávarri y Compañía	Cardiff	F. Belga	Conchas	
879	»	Alicante . . . . .	2356	»	»	7570	3124	Bergé y Compañía	Liverpool	P. Exterior	(Via Havre)	
880	28	Gardenia . . . . .	1025	2678240	»	»	»	Sota y Aznar	Middlesbro	Triano	Confianza, Lorenza y Petronila	
881	»	Bachi . . . . .	1337	3166050	»	»	695	Erhardt y Compañía	Rotterdam	Orconera	Cotos de la Orconera	
882	»	De Fontaine . . . . .	1063	2506910	»	»	»	Agencia J. Wild y Comp.	Middlesbro	Idem	Parcocha	
883	»	Duma . . . . .	109	»	»	23173	15240	Carlos Maruri	Burdeos	Uribitarte	(General)	
TOTALES.				1646627470	17083020	6076527	17550245					

CABOTAJE

Núm. de ord.	Día	Nombre del buque	Kilogs. de mineral	Kilogs. de lingote	Kilogs. de hierro y acero	Kilogs. de hojalata	Kilogs. de tubos	Kilogs. de alambre	Kilogs. de harina	Kilogs. de vino	Kilogs. de carga total	Destino	Cargadores
S. ANTERIORES.			13616170	11340180	48546006	5518958	1364239	966184	2690956	1372619	109905037		
901	22	Forua . . . . .	»	»	»	»	»	»	»	»	128607	Huelva y Sevilla	Fourcade y Provot
902	»	Aurora . . . . .	»	200660	»	»	»	»	»	»	200660	Gijón	Altos Hornos
903	»	abo S. Vicente	»	100000	631977	132285	811	570	27500	8452	1121600	Barcelona y esc.	Altos Hornos y otros
904	»	Santaña . . . . .	»	»	»	»	»	»	»	740	21050	Castro Urdiales	Varios
905	»	García núm 1 . . . . .	»	»	»	»	1566	»	»	»	1566	San Sebastián	Tubos forjados
906	23	Unión Hullera . . . . .	500000	»	»	»	»	»	»	»	500000	Gijón	Rubiera y Olaso
907	»	María Pilar . . . . .	»	»	8056	»	468	550	2000	3630	99611	Gijón y escalas	Varios
908	»	Cabo Blanco . . . . .	»	325000	455851	62720	35362	17151	3500	»	1172569	Barcelona y esc.	Altos Hornos y otros
909	»	Emilio . . . . .	»	»	»	»	»	»	»	»	40000	Gijón	Agrupación Vidriera
910	»	Simón . . . . .	»	»	»	»	»	»	»	»	24500	Lequeitio	Varios
911	24	Unión núm 2 . . . . .	»	»	»	»	»	2500	200	»	8273	Idem	Idem
912	25	Churruca . . . . .	»	»	»	»	»	»	5000	»	15167	Idem	Idem
913	»	Portugalete . . . . .	»	»	»	»	»	»	»	»	»	Ribadeo	Lastre
914	»	María Clotilde . . . . .	»	»	»	»	»	»	11700	5970	41517	Ribadeo y escal.	Varios
915	»	Pizarro . . . . .	»	»	»	»	»	»	»	»	»	Santander	General (de tránsito)
916	26	Lázaro . . . . .	»	»	»	»	»	»	»	»	»	Gijón	Lastre
917	»	Melitón González	»	»	»	»	»	»	»	1040	145556	Barcelona y esc.	Varios
918	»	Carmen Angeles . . . . .	»	»	»	»	»	»	5000	»	15328	Lequeitio	Idem
919	»	Luis . . . . .	»	»	»	»	»	»	»	»	»	Requejada	Lastre
920	27	Chío . . . . .	»	»	»	»	»	»	»	»	»	S. E. de Pravia	Idem
921	»	Emma Minlos . . . . .	»	»	»	»	»	»	»	»	»	Málaga	General (de tránsito)
922	»	Manolo . . . . .	»	»	»	»	»	»	»	»	»	Gijón	Lastre
923	20	Esmeralda . . . . .	»	»	»	»	»	»	»	»	»	S. E. de Pravia	Idem
924	»	Cifuentes . . . . .	»	»	»	»	»	»	»	»	840	Gijón	Aznar y Compañía
925	»	abo Prior . . . . .	»	»	»	»	»	»	»	»	23208	Passajes y Alican	Varios
926	»	San Antonio . . . . .	143100	»	»	»	»	»	»	»	143100	Gijón	The Triano Ore
TOTALES.			14259270	11975840	48641890	1713963	1402446	984455	2748156	1392651	113608189		

Mineral exportado durante la semana: Para el extranjero, 34.287.910 k. Cabotaje, 643.100 k. Total 34.941.010 k.



## Valores negociados en Bolsa.—Cotizaciones de la semana

Titulo de la empresa	Última cotización	Fecha de la operación			Capital millares de PESETAS	Valor de cada título	Desambos	Dividendo anual	OBLIGACIONES					Capital Ptas.	Interés	Última cotización		
		Día	Mes	Año					Compañías de Ferrocarriles									
<b>ACCIONES</b>																		
<b>Bancos</b>																		
De Bilbao	332,00	28	Julio	1911	30.000	500	Todo	14 0/0	Bilbao & Durango.—1.ª emisión 1902					500	4 0/0	29,25		
De Vizcaya	370,00	29	»	1911	15.000	250	60 0/0	8 »	» & Portugalete, 1.ª emisión, 1.ª serie					500	4	97,00		
Crédito Unión Minera	512,50	29	»	1911	20.000	250	20 »	12 pts.	» » 1.ª emisión, 2.ª »					100	4	100,00		
Guipuzcoano	223	2	Junio	1910	5.000	500	60 »	12 »	Santander & Bilbao, emisión de 1895					500	4	99,50		
De Vitoria	155	25	Abril	1911	3.000	500	50 »	12,50	» » de 1895					500	4	100,00		
Asturiano	74	4	Junio	1909	8.000	500	80 »	—	» » de 1900					500	4	95,25		
De Gijón	175	21	Septbre.	1910	10.000	500	50 »	8 0/0	» » de 1902					500	4	98,00		
De Burgos	200	19	Agosto	1909	3.000	500	20 »	6 »	F.c. de Tudela & Bilbao, 1.ª serie					500	5	103,50		
De Cartagena	119,00	24	Mayo	1911	10.000	500	Todo	10 »	» de » » 2.ª »					500	5	103,50		
Hispano Americano	144,00	8	Julio	1911	100.000	500	30 0/0	9 pts.	» de Almansa & Valencia y Tarragona					475	5	95,50		
Mercantil de Santander	150	5	»	1907	6.000	500	50 »	4 0/0	» de Asturias, Galicia y León, 1.ª hipoteca					500	3	78,80		
Español Río la Plata	499 1/2	5	»	1911	110.000	500	85 »	12 pts.	» de Zaragoza & Pamplona y Barcelona (prioridad)					475	3	83,00		
<b>Ferrocarriles</b>																		
Vascongados	99,50	21	Enero	1910	6.525	250	Todo	2 1/2 0/0	» del Norte de España 1.ª serie					500	3	75,30		
De Bilbao á Portugalete	166,00	6	Junio	1911	5.000	500	»	7 »	» del Norte de España emisión de 1905					500	4	96,75		
De Santander á Bilbao	91,00	1	»	1911	12.500	500	»	7 »	» de Durango & Zamárraga, 1.ª serie					500	4	34,25		
De Castro Alén (ord.)	81,00	6	»	1911	1.500	500	»	3 »	» de Madrid & Zaragoza y Alicante, serie C					500	3	95,00		
De Castro Alén (esp.)	105,00	9	»	1911	1.000	500	»	—	» de Alar y Santander					475	6	108,50		
De La Robla	50	29	Julio	1911	20.264	500	»	3 0/0	» de La Robla					500	4	59,00		
Vasco Asturiano	76	9	Dicbre.	1909	12.000	400	»	—	» Vasco-Asturiano 1.ª hipoteca					500	5	102,00		
<b>Navieras</b>																		
Sota y Aznar	100,00	28	Julio	1911	1.500	500	Todo	6 0/0	Bilbaína de Navegación					500	5	82,00		
Bachi	80	13	Dicbre.	1907	4.000	500	»	7,50	Navegación Bat.					500	5	96 0/0		
Vasco Cantábrica	34	26	Febrero	1907	3.000	500	»	10 pts.	Naviera Vascongada					500	5	102,00		
Vascongada	32	8	»	1910	3.125	500	»	10 »	Sota y Aznar (fuera de bolsa)					500	5	103,50		
Internacional	28	21	Febrero	1906	2.500	500	»	10 »	<b>Compañías Mineras</b>					500	5	97,75		
Unión	15,00	29	Marzo	1911	16.000	500	»	—	Sierra Menera (fuera de bolsa)					500	5	97,75		
Cantábrica	14	10	Junio	1905	6.000	500	»	—	Construcciones Metálicas					500	4 1/2	82,00		
Uriarte	50	14	Abril	1906	3.000	1000	»	—	<b>Compañías de electricidad</b>					500	5 0/0	95,00		
Aurrera	116	10	»	1909	3.000	500	»	15 pts.	Tranvía Eléctrico de Bilbao & Durango y Arratia					500	5	101,75		
La Actividad	17	9	Febrero	1911	3.000	500	»	22,50	Hidroeléctrica Ibérica (fuera de bolsa)					500	5	101,75		
Anónima de Navegación	60	5	Dicbre.	1906	2.700	500	»	—	<b>Junta de Obras del Puerto de Bilbao</b>					500	4	11,00		
Bat.	22	28	Abril	1908	2.000	250	»	4 0/0	Emisión de 7 de Enero de 1899 4 por 100 (4.º empréstito)					500	4	101,00		
Algortea	37,50	1	Septbre	1909	5.000	500	»	17,50	» de 1.º de Diciembre de 1905 (5.º empréstito)					500	4	101,00		
Olazarri	27 0/0	22	Junio	1911	7.000	500	»	50 pts.	<b>Compañías de industrias varias</b>					500	5	101,45		
Maritima del Nervión	100,25	16	»	1911	2.500	250	»	6 0/0	Papelería Española 1.ª serie					500	5	101,25		
<b>Metalúrgicas</b>																		
Altos Hornos de Vizcaya	287,00	28	Julio	1911	32.750	500	Todo	60 pts.	Sociedad Altos Hornos y Fábrica de acero de Bilbao					500	5	93,50		
Talleres de Deusto	117	27	Julio	1909	1.000	500	»	50 »	» Metalúrgica y Construcciones de Vizcaya					500	5	100,00		
Tubos Forjados	118	30	Marzo	1909	1.500	500	»	10 »	» Aurrera					500	5	102,50		
La Basconia	85	27	Febrero	1906	7.000	500	»	30 »	» Algodonera Guipuzcoana					500	5 1/2	100,10		
Aurrera	134	27	Julio	1911	1.500	500	»	7 0/0	Ayuntamiento de Bilbao, 4 por 100					500	4	94,50		
Construcciones Metálicas	67,50	4	Octubre	1910	12.500	500	»	15 pts.	Carreteras de Vizcaya, emisión de 1905					500	4	100,70		
<b>Mineras</b>																		
Argentifera de Córdoba	150	25	Enero	1909	1.500	250	50 0/0	—	Cédulas hipotecarias, 4 0/0, 500 ptas. números 1 & 23,518					500	4	102,10		
Anglo Vasca de Córdoba	150	2	Junio	1908	3.500	250	Todo	—	Unión Resinera Española (fuera de bolsa)					500	5	101,75		
Alcancejos en Córdoba	70	4	Julio	1907	2.000	250	»	—	Diques Euskalduna					500	5	101,00		
Almadenes en Córdoba	145,70	7	Abril	1907	6.000	250	35 0/0	—	<b>BOLSA DE MADRID</b>					Día 22	Día 24	Día 26	Día 27	Día 28
Peñaflor, en Sevilla	93,00	4	Marzo	1910	4.500	500	Todo	—	Interior contado					84 10	»	84 15	84 20	84 30
Cala, en Huelva	107,00	29	Julio	1911	15.000	500	»	15 pts.	Interior fin					80 00	»	80 00	80 00	84 35
Hulleras Sabero y Anexas	69,00	17	Mayo	1911	5.000	500	»	5 1/2 0/0	Amortizable al 5 por 100					101 95	»	102 00	102 10	102 00
Sierra Menera, en Teruel	87	12	Junio	1908	2.000	500	60 0/0	4 1/2 »	Amortizable al 4 por 100					93 50	»	93 50	93 70	94 00
Irún y Lesaca	55,00	16	»	1911	5.090	500	Todo	—	Acciones F.-c. N. de España					90 00	»	90 20	90 50	90 95
Cabárceno	120	10	Abril	1907	1.500	500	»	10 0/0	Id. Madrid, Zarag. y Alic.					90 00	»	91 40	90 00	90 00
Argentifera de Almagrera	9,00	15	Julio	1911	5.000	500	»	—	Id. Banco de España					451 00	»	453 00	470 00	451 00
Hulleras de Guardo	166	18	Mayo	1908	4.000	500	34 0/0	—	Id. Tabacos					312 00	»	311 00	311 00	000 00
Collado del Lobo	145	27	»	1911	12.500	500	Todo	7 0/0	Id. Altos Hornos					000 00	»	000 00	000 00	257 00
Atilana	5,00	1	Agosto	1910	4.000	250	»	—	Id. Explosivos					257 00	»	000 00	281 00	000 00
Villaodrid	90,50	29	Julio	1911	1.000	500	»	3 0/0	Id. Azucarera G. de E. pf.					40 75	»	40 50	40 75	40 50
Sierra Alhambilla	165	30	Junio	1911	1.000	500	»	—	Id. ordinarias					90 00	»	12 25	00 00	00 00
Berástegui	33	27	Abril	1907	2.500	500	70 0/0	3,50	Id. Banco Hisp. Americ.					000 00	»	000 00	000 00	00 00
Minería Vascongada	20	26	Novbre.	1909	12.500	250	5 0/0	—	Id. id. Esp. R. la Plata					108 40	»	108 45	108 45	101 00
General de Minería	58	17	Junio	1907	5.000	250	25 0/0	—	Francos					108 40	»	108 45	108 45	101 00
El Guindo, Madrid	81	29	Mayo	1908	20.000	500	Todo	5 0/0	Libras					27 39	»	27 40	00 00	27 38
De Setares	1.200	29	»	1911	1.000	1000	»	225 0/0	<b>BOLSA DE BARCELONA</b>					Día 22	Día 24	Día 26	Día 27	Día 28
Propietaria Mina Ceferina	100	6	Junio	1911	1.000	1000	»	—	Interior					»	»	»	84 17	84 30
<b>Varias</b>																		
Unión Vasquera Española	98,00	27	Julio	1911	20.000	250	Todo	10 pts.	Id. id. Madrid Zaragoza, Alca.					»	»	»	91 25	91 45
Unión de Explosivos	280,00	29	»	1911	25.000	100	»	16 »	Acciones F.-c. del Norte España					»	»	»	90 60	90 50
Unión Eléctrico-Vizcaína	139,00	22	Mayo	1911	18.000	500	»	25 »	Oblig. F.-c. Vallad. & Ariza, 5 0/0					»	»	»	105 50	105 75
Electra Indust. Española	111	9	Julio	1910	2.500	500	»	5 0/0	Id. F.-c. id. id. 4 1/2 0/0					»	»	»	600 00	600 00
Casa Dotesio	71	7	Agosto	1909	1.350	500	»	20 pts.	Id. F.-c. id. id. 4 3/4 0/0					»	»	»	00 00	00 00
T. de Bilbao á Durango	27	21	Septbre.	1910	2.150	500	»	3 0/0	Id. F.-c. Norte España 1905					»	»	»	97 00	97 00
C.ª de Seguros Aurora	56,65	18	Julio	1911	20.000	500	30 0/0	3 »	Id. F.-c. Alm. Val. Tar. espec.					»	»	»	94 50	94 50
Hidráulica del Fresser	35	12	Mayo	1911	3.000	500	Todo	—	Id. F.-c. id. id. adherid.					»	»	»	78 12	78 12
Hidro-Eléctrica	115,75	29	Julio	1911	20.000	500	»	5 0/0	Ayuntamiento Barcelona					»	»	»	94 25	94 75
Cementos Portland Sestao	120,25	3	Septbre.	1909	1.403	700	»	40 »	C.ª Gral. Tabacos Filipinas					»	»	»	000 00	000 00
Papelería Española	62,50	28	Junio	1911	20.000	500	»	—	París, cheque					»	»	»	108 85	108 80
Artes Gráficas	75	21	Abril	1909	500	100	»	6 pts.	Londres, id.					»	»	»	27 46	27 47
Bodegas Bilbaínas	97	28	Julio	1911	6.000	500	»	—	<b>BOLSA DE PARIS</b>					Día 22	Día 24	Día 26	Día 27	Día 28
Sd. Gral. Ind. y Comercio	232,00	22	Julio	1911	25.000	500	»	7 1/2 0/0	Renta Francesa 3 por 100					94 67	94 52	94 30	94 32	94 43
Diques Euskalduna	51	28	Novbre.	1909	15.000	500	»	5 pts.	Exterior español 4 por 100					93 85	93 50	93 30	93 50	93 52
Azucarera Española, pref	42,25	3	Junio	1911	43.000	500	»	15 »	Interior español 4 por 100					00 00	00 00	00 00	00 00	00 00
Idem idem ordinaria	30	29	Agosto	1909	43.000	500	»	—	Rusa 1906, 5 por 100					104 12	104 05	103 45	103 50	103 25
<b>Resumen:</b> Fondos públicos, 51.500; Acciones, 624.000; Obligaciones, 28.500																		
Total 704.000 Libras, 19.895 Francos, 95.666 Marcos, 0.000.																		



rras y pizarrines. F. Arana; 1 b. 63 aisladores, Siemens Schuckert 7 c. 462 productos vegetales, Barandiarán y Compañía; 87 atados 4.383 acero, 2 c. 393 cartón, 1 f. 22 tubo de goma, 7 c. 1.129 tablas de madera, 2 c. 3.650 arcos de caudales, 12 c. 1.020 cerveza, 1 c. 5 artículos de propaganda, 1 c. 27 vasos, Yanke Hermanos; 1 c. 174 hilo de lino, 6 c. 524 porcelana, 1 f. 122 papel, 3 c. 167 quincalla, R. Talasac; 25 f. 1.617 alfombras, L. Castillo y Compañía; 4 b. 672 ferretería, Z. Andrés y Urléaga; 3 c. 258 idem, Zulaica Hermanos; 4 c. 1.778 maquinaria, 1 c. 47 tornillos, 700 f. 140.000 celulosa, La Papelera Española; 1 c. 233 aluminio en hojas, Vda de P. Haehner; 50 s. 5550 arroz, Sres. de la Vda. de Camiña; 50 s. 5550 id., J. Baqué; 100 s. 11.100 arroz, J. Padró; 2 c. 393 maquinaria, P. Callam; 13 s. 1.187 productos químicos y vegetales, Canivell Hermanos; 4 bultos 1.108 extracto curtiente, Hijos de Es. ós. 1 c. 130 artículos químicos, 3 c. 60 partes de máquina de coser, 6 c. 824 maquinaria, 75 bultos 9.723 ítem agrícola, C. Hoppe y Compañía; 142 b. 44.332 bloques de tierra refractaria, F. L. Dubus; 41 bultos 3.135 productos químicos y vegetales, 5 f. 591 papeles pintados, 2 c. 240 mercancías de fundición de hierro, 126 lingotes 2.035 estaño, 1 c. 200 linoleum, 25 s. 2.500 lentejas, 8 c. 1.798 artículos eléctricos, 21 bultos 3.132 paño de esmeril, 150 s. 16.500 arroz, 2 c. 87 herramientas, 1 c. 24 barniz, 2 b. 700 automóvil, 1 c. 33 latonería, 1 f. 134 sillas de junco, 3 c. 182 crema para el calzado, 3 c. 170 sidra, 1 c. 77 bombas, 200 s. 20. 20 sal Starsfurt, 8 c. 258 ferretería, 3 bultos 345 perchas y arboladuras, 41 c. 4.143 batería de cocina, 40 s. 3.940 alubias, 673 f. 34.566 bacalao, 53 bultos 7.075 maquinaria y accesorios, á la orden.

Vapor español DUMA. De *Burdeos*: 32 b. 6.275 aceite mineral, C. Marur; 2 c. 70 vino champagne, Viuda de H. Lund y Clausen; 3 b. 8.032 extracto curtiente, J. Zubelúa; 86 c. 8.600 agua mineral, Barandiarán y Compañía; 4 c. 1.152 muelas de esmeril, Talleres de Deusto; 1 bala 225 tejido de lino, P. Sabas; 48 paquetes 1.163 mimbres, F. Vergara; 15 b. 2.099 cebo para pescar, E. Arieta; 1 s. 18 zuecos, 4 bultos, 231 arboladura, M. Vanderhaeghe y Compañía; 20 coronas 1.933 alambre de cobre 3 ídem 75 cobre laminado, 698 s. 50.078 sésamo blanco, á la orden.

Vapor español ELVIRA. De *Liverpool*: 50 s. 5.160 arroz, J. Padró; 25 b. 338 pintura, L. de Otero; 95 ídem 4.200 ídem, D. Mendiguren; 1 c. 35 loza, J. Elorduy; 3 c. 402 goma laca, M. Gil; 1 casco 279 porcelana, A. Cortina y Hermano; 2 c. 67 drogas, Guevara y Compañía; 2 c. 396 loza, J. López; 156 s. 5.986 amianto en polvo, 22 bultos 10.000 maquinaria eléctrica y accesorios, P. Callam; 21 c. 13.707 maquinaria, Power y Echeguren; 1 c. 112 globos de vidrio, 1 c. 15 ferretería, J. Pages; 2 f. 52 madera, Igartua y Matauco; 7 bultos 2.791 maquinaria agrícola, Múgica, Arellano y Compañía; 3 c. 526 lona de seda, 10 c. 1.353 hilo de algodón, Agencia Central de las Hilaturas, 1 c. 22 artículos de arcilla, 7 rollos 10.771 ferma-chine, Altos Hornos de Vizcaya; 8 rollos 12.279 ídem, 51 b. 13.032 brea mineral, La Basconia; 1 rollo 434 cable de acero, R. Ortiz; 6 bultos 649 ferretería y vidrio, L. Casajuana; 3 bultos 303 filtro de carbón y estaño, Miguel y Felipe; 2 c. 292 barniz, G. Gutiérrez; 1 c. 67 perfumería, 1 c. 44 loza, 1 c. 65 artículos eléctricos, M. Gaminde, 1 casco 274 crisoles de plomagina, Viuda de J. de Torre; 3 b. 1.134 loza, S. Cortina; 2 c. 149 libros Registradores del Lloyd's; 7 chapas 4.967 acero, Talleres de Zorroza; 1 f. 621 hi aza de lino, P. Sabas; 24 cascos 3.029 tubos de hierro, Compañía Euskalduna; 3 piezas 782 bronce, A. T. Simpson; 289 tubos 1.916 cobre y latón, 5 cascos 879 crisoles de plomagina, Sociedad Tubos y Metales; 4 f. 1.000 esteras, Rica Hermanos; 5 huacales 1.126 barro, loza y ferretería, L. O. de Urbina; 11 atados 555 partes de máquina, La Papelera Española; 1 c. 136 herraje, Laburu y Laburu; 1 c. 219 piezas de locomotora, Compañía del Ferrocarril de Galdames; 152 b. 115.173 sulfato de sosa, F. L. Dubus; 3 c. 332 pinturas, Urizar y Aldecoa; 1 huacal 596 loza, S. Cortina; 5 b. 1.097 barro, Artech y Zulaica; 19 f. 964 bacalao, Hijos de J. E. Rochelt; 23 huacales 2.025 botellas de vidrio, A. Vázquez de Sanz, 120 f. 5.980 bacalao, 175 s. 17.781 arroz, B. Santibañes; 3 c. 332 persianas de madera, Real de Asta y Compañía; 100 s. 10.160 arroz, R. Castillo; 27 f. 783 hu es, A. Taubman; 50 s. 5.000 arroz, Sucesores de V. de Camiña; 5 atados 502 alambre de hierro, 1 paquete 10 metal anti-ficción, T. Morrison y Compañía; 109 bultos 2.002 loza sanitaria, Sdad. Basaldúa; 1 rollo 492 cable de acero, Sdad. Franco-Belga; 154 lingotes 2.031 estaño, R. Rochelt é Hijos; 645 id. 1.075 id., E. Márquez; 1 c. 125 bacalao, J. Baroja; 5 c. 849 ferretería, Z. Andrés y Urléaga; 36 f. 1.964 hules, Hijos de L. Yohn y Compañía; 3 c. 458 sierras, Viuda é Hijos de W. Andersch; 8 c. 3.179 barras de hierro dulce, 15 piezas 2.595 uniones de tubos, Babcock y Wilcox; 60 b. 5.400 bicarbonato de sosa, Barandiarán y Compañía; 21 bultos 5.629 maquinaria, caldera de vapor y accesorios, Sheldon, Goenaga y Compañía; 3 c. 797 tubos de latón, 4 c. 535 camas metálicas y accesorios, 1 c. 266 tachuelas, 2 c. 934 tubos de latón, 14 f. 2.326 alfombras, 10 c. 635 hojalata, 102 atados 1.325 palas de acero, R. Talasac; 1 bulto 307 barro, 11 bultos 7.064 fuelles de hierro y accesorios, 1 c. 317 remaches, 1 c. 342 loza, 8 b. 1.117 colores en polvo, 7 c. 1.570 caldera de vapor y accesorios, 21 bultos 1.392 acero en barras y limas, Yanke Hermanos; 50 s. 5.165 arroz, 2 b. 404 grasa, 26 f. 1.577 hu es, 2 c. 166 camas de hierro, 200 s. 20.185 sulfato de amoníaco; 2 c. 143 cueros charolados, 1 c. 95 impermeables, 2 c. 447 alambre de latón, 31 c. 1.573 ferretería y loza,

3 c. 200 limas, 9 bultos 2.440 barras, sierras y alambres de hierro, 4 b. 1.034 loza, 3 c. 1.070 maquinaria, 47 bultos 3.055 acero en barras, A. Conrad y Compañía; 1 c. 17 trajes de buzo, 31 cascos 21.432 lingotes de hierro, 5 c. 556 bombas, 100 piezas 1.117 barro, 42 c. 1.410 perfumería, 148 atados 6.295 tubos de hierro, 2 c. 153 jamones 6 rollos 3.375 alambre de hierro, 1 c. 281 ventiladores, 20 b. 5.437 almagra, 20 rollos 2.752 cable de acero, 607 c. 29.028 hojalata, 2 c. 321 motores eléctricos, 28 c. 18.070 betún, 16 balas 8.2 pescado seco, 7 b. 1.449 baños de hierro y barro, 4 ollas 99 hierro, 19 c. 5.937 fecho galvanizado, 15 c. 315 whisky, 8 tambores 2.193 cloruro de calcio, 1 c. 31 chapas de acero, 4 c. 1.274 pianos y órganos, 10 f. 457 hilo de abacá, 1.300 piezas 10.350 duelas de roble, 12 cascos 3.317 sulfato de cobre, 5 c. 215 aceite lubricante, 2 bultos 65 bancos de jardín, 40 s. 2.020 polvo de madera, 1 barril 211 estaño en barras, 1 c. 17 chafalonia, 583 lingotes, 8.589 estaño, 1 huacal 120 manufacturas de barro, 26 bultos 7.198 maquinaria y accesorios, 2 b. 304 raba, 400 s. 40.861 maíz, 2.600 f. 130.525 bacalao, á la orden.

Vapor español MARQUES DE MUDELA. De *Card ff*: 2.436.000 carbón, Fábrica de San Francisco.

Vapor español MUNDAKA. De *Newcastle*: 3.522.860 carbón, Altos Hornos de Vizcaya; 3 c. 453 ferretería, 6 c. 254 compases de bitácora, 1 c. 50 corredera y bocina, Compañía Euskalduna.

Vapor alemán EMMA MINLOS. De *Londres*: 2 c. 209 comestibles, 1 c. 40 sillas, 7 c. 158 licores, 1 c. 37 carrete de resistencia, H. de Azqueta; 12 planchas 1.269 hierro forjado, M. de Vanderhaeghe y Compañía; 100 b. 634 insectida, A. Compigne; 1 c. 224 silla para dentista, G. Gutiérrez; 6 rollos 1.134 linoleum, 1 b. 117 barniz 2 c. 499 chimenea, 1 c. 49 aleación de zinc, A. Conrad y Compañía; 1 c. 237 papel, 20 b. 2.130 albayaide, 1 c. 40 papel de lija, 21 b. 4.308 aceite, 1 c. 40 borra, Yanke Hermanos; 34 bultos 6.235 muebles y efectos, Luis M. de Aznar; 5 b. 1.066 brea mineral, Martínez y Otero; 3 cascos 775 plomagina, 1 c. 146 laca blanca, Canivell Hermanos; 6 b. 363 queso, 1 caja 112 moldes para fabricar velas, R. Talasac; 1 c. 21 sobres, Compañía del Ferrocarril de Galdames; 2 c. 130 comestibles, 1 c. 58 jabón, 1 c. 57 objetos de barro, 1 c. 25 productos farmacéuticos, Compañía Singer; 14 c. 2991 muebles y efectos, C. Ibarra; 1 c. 134 objetos de escritorio, 99 c. 2.288 máquina de escribir, M. Espinosa; 6 piezas 154 sifones de hierro, Morgan y Elliot; 2 b. 162 cerveza, E. Ansuátegui; 1 c. 290 almohazas, Periquet Hermanos; 1 c. 95 inodoros para buques, J. L. Ansoleaga; 1 c. 60 calentadores de agua, Viuda é Hijos de J. Torre; 1 c. 176 lona, J. Bilbao; 3 c. 162 productos químicos; 41 c. 650 té, 1 c. 68 rollos de música, 20 s. 1.015 brea mineral, 1 c. 74 bomba, 546 lingotes, 25.420 estaño, 3 c. 420 barniz, 1 c. 81 pintura, 6 b. 1.275 aceite de soya, 10 c. 685 extracto de castañas, 15 balas 8.296 pieles, 1 c. 582 ventiladores, 1 c. 463 maquinaria, 28 bultos 2.287 calderas y radiadores de hierro, 1 c. 42 calentador de cobre, 1 c. 127 extintores de incendios, 5.667 duelas 24.867 roble, á la orden.

De *Amberes*: 2.680 piedras refractarias, 129 s. 5.600 argamasa, A. Conrad y Compañía; 58 b. 11.762 brea mineral, La Basconia; 50 s. 3.175 harina, á la orden.

Vapor alemán HERMES. De *Amberes*: 680 s. 30.390 tierra, Cristalería Española; 3 atados 1.208 horcas, Arechavaleta y Richter; 1 c. 770 opalina, A. Deprit; 11 bultos 1.036 radiadores de hierro, Viuda de E. Betsellere y Compañía; 4 bals 627 papeles pintados, 6 jaulas ídem lincrusta, Artech y Zulaica; 1 c. 20 hojas de caucho, 1 c. 11 sujetador para correas, 10 b. 736 grasa mineral, 1 c. 45 tubos de vidrio, 11 b. 3.124 clavos, 10 c. 746 maquinaria, 4 c. 529 pelitre manufacturado, A. Conrad y Compañía; 80 balas 10.160 celulosa, La Papelera Española; 60 b. 12.160 aceite mineral, L. de Otero; 90 b. 12.160 ídem, Vacuum Oil Company; 2 c. 225 cuchillas, Fábrica de Tabacos; 5 b. 500 colores, Maths Gruber; 10 balas 580 hules, Hijos de L. Yohn y Compañía; 1 c. 97 cromos, 1 bala 49 tubos de caucho, 7 b. 664 vidriería, 1 caja 5 accesorios de metal, 8 cajas 1.528 muebles y espejos, Yanke Hermanos; 70 bultos 25.348 vagonetas, cambios de vía y accesorios, Orenstein y Koppel Arthur Koppel; 1 c. 38 tranvía aéreo, V. Taramona; 20 cascos 1.100 cerveza, Viuda de Pérez y Schumann; 5 fardos 475 esteras, L. Castillo y Compañía; 10 c. 864 maquinaria, Garteiz Hermanos Yermo y Comp.; 3 c. 856 id., J. Caballero; 5 c. 62 quincallería, A. Tabmann; 5 c. 9.679 válvulas de hierro y accesorios, Altos Hornos de Vizcaya; 3 c. 321 cemento, 2 c. 250 moldes para hielo, 1 jaula 162 carretilla, 10 c. 272 leche condensada, Barandiarán y Compañía; 20 c. 544 ídem, Pedro Martín y Hermano; 3 c. 562 papel, R. Talasac; 1 c. 115 vidriería, J. Amann y Compañía; 1 c. 133 ídem, 2 c. 282 ferretería, Laburu y Laburu; 2 c. 1.432 maquinaria y accesorios, Sheldon, Goenaga y Comp.; 5 bultos 555 material eléctrico, M. de Vanderhaeghe y Compañía; 1.687 s. 8.802 superfosfato, 500 s. 50.000 fosfato, 500 s. 50.000 maíz, 48 c. 5.514 manteca, 859 planchas, 17.700 roble, 22 paquetes 309 poleas de madera, 23 c. 3.420 azulejos de barro, 50 s. 50.000 dextrina, 15 cascos, 1.011 amoníaco, 8 idem 1.612 grasa, 60 s. 4.889 granos de colza, 1 c. 29 artículos de caza, 10 bultos 905 radiadores de hierro; 3 c. 717 maquinaria agrícola, 1 c. 148 herramientas de acero, 44 bultos 1.115 quesos, á la orden.

Vapor noruego SEGOVIA. De *Christiansund*: 6) f. 3.000 bacalao Rica Hermanos; 20 f. 1.000 ídem, M. Muñoz; 100 f. 5.000 ídem, J. Padró; 200 f. 10.000 ídem, Acle Hermanos; 30 f. 1.500 ídem, Grea-



ves y Arbaiza; 33.000 idem, S. R. Renobales; 15.000 idem, Diez y Senosiain; 39.000 idem, F. Schmedling; 88.100 idem, Viuda de H. Lund y Clausen; 643 f. 32.383 idem, 9 b. 1.350 raba, á la orden.

De *Aalesund*: 105 b. 15.750 raba, Z. Andrés y Uriézag; 67 fardos 3.350 bacalao, Rica Hermanos 10 f. 2.500 idem, J. Padró; 25 fardos 1.250 idem, A. Conrad y Compañía; 119 b. 17.860 raba, 80.943 bacalao, Greaves y Arbaiza; 21.730 idem, Diez y Senosiain; 10.000 idem, S. R. Renobales; 10.000 idem, Viuda de H. Lund y Clausen; 159 b. 23.550 raba, 232 f. 12.400 bacalao, á la orden.

De *Bergen*: 1 c. 48 hierro, Compañía de Maderas; 6.750 bacalao, F. Schmedling y Compañía; 50 f. 2.500 idem, J. Padró; 95 f. 4.900 idem, Diez y Senosiain; 10.500 idem, S. R. Renobales; 48.900 idem, Hijo de P. Basterra; 75 b. 11.250 raba, 80 f. 4.000 bacalao, á la orden.

Vapor español LEON XIII. Transbordó en Cádiz al vapor «Cataluña». De *Montevideo*: 406 f. 27.808 carne tasajo, P. Sainz Vizcays; 426 f. 17.597 idem, á la orden.

Vapor español MONTEVIDEO. De *New York*: 8 c. 682 válvulas, 3 c. 2.754 ruedas y tubería, M. Ledoux; 5 c. 414 pintura y anuncios, A. S. Camaleño.

Vapor inglés PARDO De *Londres*: 1 c. 154 pintura y fotografía, J. Browne; 38 bultos 4.700 muebles, Yanke Hermanos, 1 c. 57 ferretería, 2 c. 133 géneros de madera y metal, M. Gaminde; 5 b. 1.028 aceite de ballena, 2 b. 430 aceite animal, á la orden.

Vapor holandés RHENANIA. De *Rotterdam*: 44 bultos 3.296 maquinaria, ferretería y accesorios, A. H. Schulte; 32 bultos 870 pertrechos navales, Urizar y Aldecoa; 70 c. 488 ferretería, Maiz y Gándara; 21 bultos 1.231 pertrechos navales, Ortiz de Zárate é Hijos; 1 c. 42 quincalla, J. Amann y C.; 19 bultos 976 id. y ferretería, Vde. é Hijo de W. Andersch; 5 c. 710 ferretería, M. Vanderhaeghe y C.; 17 c. 5.046 tornillos, Arechavaleta y Richter; 16 c. 450 cobre, J. Rojck; 7 c. 2.350 ajustes, Tubos Forjados; 4 c. 611 papel, Guevara y Compañía; 50 balas 10.158 pasta de madera; La Papelera Española; 17 c. 1.243 pintura, Azcue y Compañía; 4 pares 1.320 ruedas, Paul Callam; 31 s. 1.010 cola, Sociedad Productos para Pulimento; 160 s. 10.000 serrín, Sociedad Española de Dinamita; 58 c. 4.956 agua mineral, A. Larrañaga; 31 bultos 68.418 hocas, 13 c. 1.859 papel, 139 c. 4.052 quesos, K. Palasac; 4 c. 773 ferretería 217 bultos 9.982 muelles acero, Hijos de L. Yohn y Compañía; 4 f. 310 sacos de cuero, 7 b. 4.886 tornillos y pernos, 16 planchae, 8.976 hierro, 3 f. 6.14 toldos, J. Uribasterra y Compañía; 92 c. 1.820 pizzas, 10 c. 226 piedras de esmeril, 50 f. 5.000 cañamo, 11 b. 1.738 anchoas, 2 f. 50 miraguano, 19 piezas 425 bomba, 2 c. 2.591 cable, E. de Arriaga y Compañía; 22 c. 2.501 batería de cocina, 12 c. 1.040 tierra de color, 4 c. 549 madera labrada, 1 c. 1.9 aluminio en hojas, 21 c. 2.759 ferretería, 8 c. 4.450 maquinaria, 107 c. 1.623 quesos, A. Conrad y Compañía; 2 c. 143 artículos de goma, 62 c. 3.549 cerveza, 1 c. 90 sublimado corrosivo, 1 c. 67 vidrio hueco, 2 c. 99 ferretería, 275 c. 5.710 quesos, Yanke Hermanos; 2 c. 102 cera carnaub, 10 s. 510 ceresina, 1 c. 56 aluminio en hojas, 225 piezas 1.750 barriles vacíos, 3 c. 352 utensilios de cocina, 24 bultos 2.495 pinturas aceite y accesorios, 3 c. 905 hierro manufacturado, 118 c. 1.216 quesos, 1 c. 132 papel ferropusado, 6 c. 1.812 maquinaria, 144 c. 37.746 ferretería, 63 lingotes 26.382 estaño, á la orden.

Vapor español ALU-MENDI. De *Newcastle*: 2.977.400 carbón, 1.6213 refractaria, Altos Hornos de Vizcaya.

Vapor sueco AUGUST LEFTER. De *Skelleftea*: 185.177 piezas de madera, F. Arana y Lupardo.

Vapor español GUBELAS. De *Skelleftea*: 198.130 piezas de madera, Viuda de H. Lund y Clausen.

Goleta holandesa SIRRA. De *Carrara*: 130 bloques 570.0.0 mármol blanco, 2 columnas 200 idem verde, Compañía de Mármoles del Norte de España.

Vapor belga AMELIE. De *Amberes*: 7.413 s. 750.000 nitrato de sosa, Sociedad General de Industria y Comercio.

Vapor español CIERBANA. De *Newport*: 1.372.280 carbón, 191.981 coke, Aznar y Compañía.

Vapor sueco EMMANUEL. De *Raumo*: 329.241 piezas de madera, La Compañía de Maderas.

## Exportación

*Buques salidos con carga general hasta el 28 de Julio de 1911*

Vapor inglés CONWAY Para *Londres*: 301 c. 11.739 anchoas, L. Landáburu; 12 b. 2.910 vino tinto, Compañía Vinícola del Norte de España; 340 s. 20.340 mineral de antimonio, 17 bultos 490 muebles y efectos, A. Conrad y Compañía.

Vapor alemán BELLONA. Para *Amberes*: 283 s. 14.117 mineral de plomo, 1.259 s. 60.823 blenda, Erhardt y Compañía; 20.000 lingote de hierro, Sociedad Santa Ana de Bolueta; 6 c. 190 conservas de pescado, L. Landáburu; 28 cascos 3.463 vino común, Bodegas Bilbaínas; 4 b. 1.060 vino común Compañía Vinícola del Norte de España; 1 c. 31 alambrado, 29 paquetes, 1.151 barras de hierro, Z. Andaés y Uriézag; 60 f. 9.533 papel para imprimir, La Papelera Española; 1 bulto 50

prensa de hierro, 1 c. 100 herramientas de acero, Arteche y Zulaica; 766 s. 59.562 abonos naturales, M. Teickner; 30 f. 3.853 pieles secas, 4 jaulas 229 muebles de madera, 2 c. 166 revolvers, Yanke Hermanos; 52 s. 3.100 lanas, 40 f. 600 sacos, 76 s. 2.600 drogas, 30 b. 1.020 vino común, C. Hoppe y Compañía.

Vapor español MADRILEÑO. Para *Cienfuegos*: 40 c. 1.320 pasta de tomate, M. Vanderhaeghe y Compañía; 178 cascos 24.172 vino tinto, 6 b. 720 id., blanco, Eguillor Bernaola y Compañía; 75 b. 8.900 vino tinto, Viuda é Hijos de J. Iturriagaitia; 205 b. 24.350 vino tinto, 5 f. 531 alpargatas, A. Areizaga; 132 cascos 19.978 vino común, Bodegas Bilbaínas.

Para *Habana*: 50 b. 6.010 vino tinto, Bodegas Riojanas; 135 cascos 19.380 id., Eguillor Bernaola y Compañía; 18 cascos 2.891 id., Echeverría y Bono; 87 cascos 14.759 id., Bodegas Bilbaínas; 6 c. 526 escopetas, 130 b. 18.530 vino tinto, 177 c. 4.035 conservas, 8 f. 1.443 sillas, 50 f. 5.123 alpargatas, 124 c. 3.941 conservas, A. Areizaga.

Vapor inglés PARDO. Para *Buenos Aires*: 26 f. 6.886 plantillas de yute, 46 c. 1.518 conservas vegetales, 4 b. 924 vino común, 2 bloques, 3.384 mármol, C. Maruri; 1 tubo 20 lienzos pintados, 1 c. 100 molduras de madera, D. Regoyos; Pasajeros 30.

Vapor alemán SPREWALD. Para *Habana*: 100 c. 2.850 conservas vegetales, Marraco Hermanos, 11 c. 859 jabón, A. Conrad y Compañía; 696 c. 22.873 conservas, 20 c. 1.000 vino tinto, L. Landáburu; 15 c. 590 vino tinto, 5 c. 130 id., blanco, E. Moneo; 20 b. 3.000 id., tinto, Viuda é Hijo de J. Iturriagaitia; 225 b. 22.611 id., 41 f. 3.460 alpargatas, 300 c. 9.300 conservas vegetales, 3 c. 144 cuadros y lienzos pintados, E. Couto

Para *Tampico*: 120 l. 23.900 conservas de pescado, L. Landáburu; 20 b. 1.640 vino común, Viuda é Hijo de J. Iturriagaitia; 10 b. 2.816 vino común, C. Palacio y Hermanos; 80 b. 13.397 id., E. Couto.

Para *Veracruz*: 1 c. 52 embutidos, A. Conrad y Compañía; 16 c. 1.369 jamones, 14 c. 414 conservas de pescado, L. Landáburu; 5 b. 600 vino común, Elorriaga y Compañía; 230 cascos 22.417 id., 1 c. 34 chorizos, Bodegas Bilbaínas, 1 c. 23 id., 20 b. 900 vino blanco, 25 b. 2.150 id. tinto, Eguillor Bernaola y Compañía; 190 b. 24.313 id., E. Couto; Pasajeros 13.

## Cabotaje

*Buques salidos hasta el 28 de Julio de 1911*

Vapor BETIS. Para *Santa Cruz de Tenerife*: 193 papel para imprimir, La Papelera Española; 400 vino común, Viuda é Hijo de J. Iturriagaitia.

Para *Las Palmas*: 448 papel para imprimir, La Papelera Española.

Vapor MARIA DEL CARMEN. Para *Luarca*: 103 quesos, Yanke Hermanos; 1.000 garbanzos, J. M. Carrasco; 5.100 azúcar, General Azucarera; 100 garbanzos, Rámila Hermanos; 2.498 hierro en barras, Urizar y Aldecoa; 10.000 cemento, 1.800 vino común, 1.000 lejía, 200 baulés y maletas, 190 varios, F. García.

Para *Navia*: 96 coñac, Barbier é Hijos; 6.000 harina, E. Coste y Vildósola; 20 confituras, 30 manteca, F. Irigoyen; 510 bacalao, Greaves y Arbaiza; 100 tejas, 1.000 carriles, 1.000 cocinas, 9.000 vino común, F. García.

Vapor MARIA MAGDALENA. Para *Gijón*: 2.600 garbanzos, 51 bacalao, Simón-Martínez Córdoba; 76 correa, Garteiz Hermanos, Yermo y Compañía; 165 tornillos de hierro, Pradera Hermanos y Compañía; 830 hierro manufacturado, Z. Andrés y Uriézag; 2.030 tubos y piezas de hierro, Sociedad Tubos Forjados; 1.150 hierro en barras, Urizar y Aldecoa; 570 clavos, F. Echevarría é Hijos; 7.098 papel para imprimir, La Papelera Española; 147 confituras F. Irigoyen; 100 garbanzos, J. Padró; 260 vino tinto, 3 cápsulas, D. Padró; 350 cajas, F. López; 55 ferretería; Hijos de L. Yohn y Compañía; 900 piezas de acero, Talleres de Deusto; 7.500 harina, Sociedad Harino-Panadera; 600 garbanzos, Acle Hermano; 3.100 inodoros y accesorios, 160 calzado, 1.500 cocinas, 210 estaño, 2.000 lejía, 1.500 tubos de hierro, 210 conservas vegetales, F. García.

Para *Avilés*: 123 drogas, Canivell Hermanos; 814 camas de hierro, M. Ibáñez; 1.000 harina, Sociedad Harino-Panadera; 190 licores, Sucesores de P. Pomés; 15.950 jabón, Tapia y Sobrino; 300 lejía, F. García.

Para *Ribadeo*: 361 camas de hierro, M. Ibáñez; 600 harina, So-



ciudad Harino-Panadera: 420 cocinas y ladrillos, L. Arenaza; 240 vino común, Viuda é Hijo de J. Iturriagoitia; 383 vino tinto, L. Landáburu; 161 hilados Agencia de las Hilaturas; 1.725 harinilla, Ugalde y Compañía; 1.000 harina, 828 salvado, E. Coste y Vildósola; 464 bacalao, Greaves y Arbaiza; 13.580 cemento, 170 azulejos, 100 estaño, 200 plomo en lingotes, 2.480 centeno, 2.400 harina, 2.000 vino común, 300 lejía, F. García.

Para *Vieiro*: 10.000 harina, E. Coste y Vildósola; 780 vino tinto, D. Padró; 516 chapa de hierro, Urizar y Aldecoa; 10.600 harina, Sociedad Harino-Panadera; 232 bacalao, Diez y Senosiain; 14 comestibles y vino, F. Mosquera.

Vapor **SANTONA**. Para *Castro Urdales*: 10.500 maíz, 3.000 habas, 2.500 cebada, 1.500 salvado, 600 avena, 740 vino común, 1.150 jabón, 300 tortas de coco, 500 madera, 260 varios, S. Taramundi.

Balandra **MARIA LUISA**. Para *Gijón*: 1.605 hierro en chapas, Fábrica de San Francisco; 323 vino común, P. Acha.

Vapor **CABO ROCHE**. Para *Alicante*: 22.510 pipería, Bodegas Bilbainas y otros.

Vapor **MARIA MERCEDES**. Para *Pasajes*: 528 hierro en chapas, Urizar y Aldecoa; 1.800 raba, Greaves y Arbaiza; 49.600 harina, Ugalde y Compañía; 21.000 acero en carriles, eclises y tornillos, Altos Hornos de Vizcaya.

Para *San Sebastián*: 4.410 acero en chapas, 2.440 cubos de hierro, Altos Hornos de Vizcaya.

Balandra **CHORRO HA**. Para *Lequeitio*: 48 coñac, Barbier é Hijo; 127 café, 60 azúcar, J. T. de Uribe; 5.000 ladrillos, 1.000 cemento, 320 habas, 2.000 tablas 135 varios, 2.400 vino común, F. Aranzamendi; 300 raba, F. Schmedding y Compañía.

Balandra **NUEVA UNION**. Para *Lequeitio*: 50 licores, M. Acha; 116 coñac, Barbier é Hijo; 1.512 aceite, 291 jabón, 25 bujías, 115 licores, Viuda é Hijos de A. Zuñillaga; 219 aceite, 171 jabón, 354 cerveza, 83 licores, J. Barañano; 120 aguardiente, Testamentaria de E. Uralde; 229 licores, J. Suárez Llaguno; 500 ensamblajes de madera, 250 loza, 1.900 envases, 8.000 tablas 750 raba, 230 varios, S. Badiola.

Balandra **BIZKAYA**. Para *Bermeo*: 20 aguardiente, A. Iturraspe; 661 azúcar, 229 café, 26 canela, J. T. Uribe; 170 jabón, 22 coñac, Testamentaria de E. Uralde; 254 licores, J. Suárez Llaguno; 3.840 harina, 1.800 salvado, 480 maíz, 2.000 aceite, 600 habas, 120 loza, 320 jabón, 150 garbanzos, 120 lejía, 1.200 yeso, 2.500 cal hidráulica, 400 vino común, 600 raba, 160 bacalao, 358 varios, J. Fradua.

Vapor **AURORA**. Para *Gijón*: 200.660 acero en lingotes, Altos Hornos de Vizcaya.

Goleta **FORUA**. Para *Huelva*: 61.560 petróleo, Fourcade y Provot.

Para *Sevilla*: 66.690 petróleo, Fourcade y Provot.

Vapor **CABO SAN VICENTE**. Para *Santander*: 1.725 papel de fumar, L. Landaluce; 820 cadenas, 885 clavos, Yanke Hermanos; 891 clavos, Central Internacional; 760 hierro en chapas, Fábrica de San Francisco; 9.992 hierro y acero en barras y vigas, 2.170 cubos, 19.300 hojalata, Altos Hornos de Vizcaya.

Para *Ferrol*: 403 válvulas y poleas de acero, Talleres de Deusto; 108 licores, Sucesores de P. Pomés; 120 sifones y cubetas de grés, Sociedad Cemento Portland; 510 bacalao, Hijo de P. Basterri; 402 vino tinto, Compañía Vinícola del Norte de España; 993 conservas vegetales, A. Conrad y Compañía; 530 achicoria, J. Zameza; 652 vino tinto, D. Padró; 8.920 remaches, Pradera Hermanos y Compañía; 202 blanco, 142 drogas, Barandiarán y Compañía; 871 aceite linaza; 908 masilla, 467 albayalde, A. Garmendia; 605 jabón M. Castellanos y Jacquet; 720 oxígeno, Sociedad Española de F. T.; 1.550 vino tinto, Bodegas Bilbainas; 3.440 alcohol, La Compañía de Alcoholes; 141.282 hierro y acero en barras y chapas, Altos Hornos de Vizcaya.

Para *Coruña*: 203 masilla, L. Garmendia; 5.041 papel de fumar y empaques, L. Landaluce; 217 estaño, 205 plomo, Vda. de P. Hæhnet, 3.300 azúcar, General Azucarera; 430 garbanzos, 97 tassaño Acle Hermanos; 985 camas de hierro, M. Ibáñez; 122 cintas telegráficas, 12.753 papel para envolver é imprimir, La Papelera Española; 373 licores, Sucesor de P. Pomés; 860 barras de hierro, 800 palas y herramientas, Elorza é Hijo; 260 vino tinto, 58 vino champagne, Compañía Vinícola del Norte de España; 2.133 hierro manufacturado, Z. Andrés y Urléaga; 336 achicoria, J. Zameza; 349 hierro manufacturado, 104 cadenas, 173 clavos, Yanke Hermanos; 29 carretilla de madera, Amann y Gana; 1.000 harina, Ugalde y Compañía; 3.252 clavos, F. de Echevarría é Hijos; 2.380 hojalata, R. Rochelt é Hijos; 3.499 jabón, M. Castellanos y Jacquet; 20.700 hojalata, La Basconia; 220 oxígeno, Sociedad Española de F. T.; 800 garbanzos, I. Ubieta; 3.000 tablilla asenada, Sociedad Productos para Pulimento; 22.525 hierro en barras, 21.200 hojalata, Altos Hornos de Vizcaya.

Para *Vilagarcía*: 3.240 azúcar, General Azucarera; 306 bacalao Diez y Senosiain; 1.715 camas de hierro, M. Ibáñez; 12.000 harina, E. Coste y Vildósola; 125 bolsas de papel, R. Coca; 889 hierro manufacturado; Z. Andrés y Urléaga; 1.395 alpargatas, H. de Azqueta; 120 jarabe, Sucesores de P. Pomés; 464 palas y herramientas, Elorza é Hijo; 570 alambre, 1.850 clavos, Sociedad Alambres del Cadagua; 1.410 caldera, chimenea de hierro y accesorios, M. Uribe; 9.306 conservas vegetales, L. Landáburu; 1.465 vino tinto, D. Padró; 845 camas de hierro, La Camera Española; 800 cubiertos de hierro, Sánchez Díaz y Herrero; 234 jabón, Barandiarán y

Compañía; 1.760 hojalata, R. Rochelt é Hijos; 2.500 idem, La Basconia; 2.485 acero en flejes, carriles y eclises, 10.800 hojalata, Altos Hornos de Vizcaya.

Para *Marín*: 3'0 garbanzos, Acle Hermano; 60 jarabe, Sucesores de P. Pomés; 220 clavillo de latón, Pradera Hermanos y Compañía; 301 drogas, Canivell Hermanos; 140 pintura, 60 persiana, Sociedad Basaldúa; 2.000 hojalata, Altos Hornos de Vizcaya.

Para *Vigo*: 6.713 cigarrillos, Fábrica de Tabacos; 300 garbanzos, Acle Hermano; 115 queso, R. Talasac; 3.926 camas de hierro, M. Ibáñez; 9.607 papel para imprimir, La Papelera Española; 360 palas, Elorza é Hijo; 14.459 jabón, M. Castellanos y Jacquet; 400 bolsas de papel, A. Allende; 3.463 legía, Agencia Casamitjana; 4.333 hierro manufacturado, Z. Andrés y Urléaga; 727 idem, Yanke Hermanos; 240 vino tinto, Viuda é Hijo de J. Iturriagoitia; 195 hojalata, E. Hornilla; 415 sartenes, La Ferrretera Vizcaína; 1.070 clavos, F. de Echevarría é Hijos; 6.850 hojalata, La Basconia; 811 tejidos, S. Letona; 16.120 baldosas, 10.000 yeso en polvo, 2.785 materiales de construcción, Sociedad Basaldúa; 480 engranes de acero, Talleres de Deusto; 8.720 hierro en barras, 38.000 hojalata, Altos Hornos de Vizcaya.

Para *Ayamonte*: 3.500 harina, E. Coste y Vildósola.

Para *Huelva*: 574 papel para imprimir, La Papelera Española; 1.200 pipería, P. Hidalgo; 2.850 vino tinto, Compañía Vinícola del Norte de España; 3.790 sacos, Power y Echeguren; 440 cajas de engrase, Talleres de Deusto; 428 aceite de linaza, A. Garmendia; 640 clavos, F. L. Dubus; 231 equipaje, J. Fita; 101.000 hierro en lingotes, 194.919 acero en chapas, carriles y eclises, 1.350 hojalata, Altos Hornos de Vizcaya.

Para *Bonanza*: 400 papel de embalar, R. Coca; 200 garbanzos, E. L. San José.

Para *Cádiz*: 7.624 papel de fumar y empaques, L. Landaluce; 1.841 hilaza de yute, Rica Hermanos y Compañía; 255 bacalao, Diez y Senosiain; 4.198 papel para imprimir, La Papelera Española; 1.000 garbanzos, E. L. San José; 686 hierro manufacturado, Z. Andrés y Urléaga; 2.032 hierro manufacturado, Yanke Hermanos; 250 acero en chapas, R. Rochelt é Hijos; 97.630 acero en eclises y placas, 3.000 hojalata, Altos Hornos de Vizcaya.

Para *Algeciras*: 336 hierro manufacturado, Yanke Hermanos.

Para *Adra*: 1.000 harina, E. Coste y Vildósola.

Para *Almería*: 12.210 fleje de madera, J. A. Artiach; 2.876 papel para imprimir, La Papelera Española; 1.023 vino tinto, Compañía Vinícola del Norte de España; 611 hierro manufacturado, 42 clavos, Yanke Hermanos; 11.565 hierro en vigas y barras, Fábrica de San Francisco; 1.075 clavos, F. L. Dubus.

Para *Aguilas*: 560 clavos, Central Internacional.

Para *Cartagena*: 342 piezas de acero, Talleres de Deusto; 353 hierro manufacturado, Yanke Hermanos, 107 estaño, Iturribarria Ortiz de Zárate y Compañía; 2.240 clavos, Central Internacional; 8.797 hierro en vigas, Fábrica de San Francisco; 2.240 hojalata, La Basconia; 811 tubos de hierro, Tubos Forjados; 1.690 id., 1.227 tubo de latón, Earle Bourne y Compañía; 10.000 hierro en lingotes, 23.292 hierro y acero en barras y chapas, 3.250 hojalata, Altos Hornos de Vizcaya.

Para *Tarragona*: 10.100 fleje de acero, Hijos de R. García; 1.200 bocoyes, Pérez Ullivarri é Hijo; 1.790 clavos, Central Internacional; 1.091.180 hierro y acero en barras, chapas, vigas, carriles y eclises, Altos Hornos de Vizcaya.

Balandra **CHURRU A**. Para *Lequeitio*: 110 varios, Herederos de Abaitua Hermanos; 303 café, J. J. Díaz Gamarra; 354 id., 152 cacao, 11 garrafa, 1.408 azúcar, J. T. Uribe; 160 licores, J. Suárez Llaguno; 81 café, 1.020 azúcar, 40 chocolate, 26 avellanas, Hijos de Zuricalday; 152 coñac, J. de Goitzola; 260 salvado, 500 motonafta, 5.000 harina, 1.400 ladrillos, 600 cerveza, 150 muebles, 160 jabón, 150 azulejos, 240 patatas, 560 maíz, 240 avena, 480 habas, 100 mesas de noche, 200 loza, 300 batería de cocina, 150 vidrio plano, 250 bacalao, 600 abono mineral, 70 aceite, G. Acarregui.

Balandra **UNION NUM. 2**. Para *Lequeitio*: 101 café, J. J. Díaz Gamarra; 176 azúcar, 404 café, J. T. de Uribe; 50 alubias, 292 azúcar, 500 garbanzos, Simón-Martínez y Córdoba; 200 vino común, 200 azulejos, 450 salvado, 2.500 harina, 1.000 pipería, 1800 tablas de pino, 600 raba, R. Marcue.

Vapor **GARCIA NUM. 1**. Para *San Sebastián*: 1.566 tubos y piezas de hierro, Sociedad Tubos Forjados.

Vapor **MARIA CLOTILDE**. Para *Ribadeo*: 14.400 azúcar, General Azucarera; 100 garbanzos, J. Padró; 200 id., E. L. San José; 102 estaño 303 plomo, R. Rochelt é Hijos; 3.000 harina, Ugalde y Compañía; 2.500 idem, A. Marín; 668 vino común, D. Padró; 3.135 jabón, M. Castellanos y Jacquet; 293 drogas, Barandiarán y Compañía; 3994 vino tinto, Viuda é Hijo de J. Iturriagoitia; 606 garbanzos, 188 aceite de linaza, 233 varios, F. García.

Para *Avilés*: 700 azúcar, General Azucarera; 1.000 garbanzos, E. L. San José; 500 idem, Hijos de G. Escudero; 400 papel, R. Coca; 1.349 hierro manufacturado, Z. Andrés y Urléaga; 3.535 garbanzos, 520 madera de pino, 400 oxígeno, 40 fer machine, F. García.

Para *Vieiro*: 1.200 harina, E. Coste y Vildósola; 700 azúcar, General Azucarera; 30 hilados, Agencia Central de las Hilaturas; 1.020 vino común, Bodegas Bilbainas; 160 cerveza, 51 bacalao, 56 papel, A. Conrad y Compañía; 283 vino común, Yanke Hermanos; 1.000 garbanzos; Greaves y Arbaiza.

Para *Luarca*: 5.000 harina, E. Coste y Vildósola; 400 garbanzos



Hijos de G. Escudero; 672 camas de hierro, La Camera Española; 434 jarabe, M. Acha; 127 conservas vegetales, L. Landáburu; 110 clorato de potasa, Barandiarán y Compañía; 700 azúcar, General Azucarera; 1.000 mármol, 400 cocinas, F. García.

Vapor SANTONA. Para *Castro Urdiales*: 10.500 maíz, 3.000 habas, 2.500 cebada, 1.500 salvado, 600 avena, 600 vino común, 1.150 jabón, 300 tortas de coco, 500 madera de pino, 400 varios, S. Tasmundi.

Vapor MARIA PILAR. Para *Santander*: 3.630 vino común, Compañía Vinícola del Norte de España; 2.000 harina, E. Coste y Vildósola; 5.000 barriles vacíos, F. García.

Para *Gijón*: 39.730 jabón, Tapia y Sobrino; 1.560 cadenas, 108 hierro manufacturado, Yanke Hermanos; 677 idem idem, Z. Andrés y Urdéaga; 6.000 garbanzos, 965 bacalao, Hijo de P. Basterra; 1.400 azúcar, General Azucarera; 1.500 raba, Greaves y Arbaiza; 13.191 papel para imprimir, La Papelera Española; 800 masilla, 150 lajía, Romero, Muñuzuri y Compañía; 550 cables de hierro, Sociedad Franco-Española; 195 correa de balata, Garteiz Hermanos, Yermo y Compañía; 107 estaño, R. Rechelt é Hijos; 1.336 hierro en barras, Urizar y aldecos; 220 sal sosa, 260 lejía, 15 agua destilada, Barandiarán y Compañía; 6.720 piezas de acero, Talleres de Deusto; 1.200 garbanzos, Simón-Martínez y Córdoba; 468 tubos de hierro, Sociedad Tubos Forjados; 3.000 chapas de hierro, La Basconia; 333 latón, Earle, Bourne y Compañía; 970 camas de hierro, La Camera Española; 3.705 jabón, M. Castellanos y Jacquet; 1.544 productos químicos, Canivell Hermanos; 2.000 mármol, 200 oxígeno, 300 puerta de hierro, 131 varios, F. García.

Vapor CABO BLANCO. Para *Santander*: 907 clavos, Yanke Hermanos; 4.460 hierro en barras, Fábrica de San Francisco; 420 hierro en barras, La Basconia; 1.099 hierro en barras 960 hojalata, Altos Hornos de Vizcaya.

Para *Sevilla*: 2.973 papel de fumar y empaques, L. Landaluce; 5.818 hierro manufacturado, Z. Andrés y Urdéaga; 1.803 sartenes, 2.803 aceite, La Ferretera Vizcaína; 3.357 tierra industrial, Lizaur Hermanos y Compañía; 4.868 hilaza de yute, Rica Hermanos y Compañía; 29.350 clavos, 9.900 alambre, Sociedad Alambres del Cadagua; 16.830 papel para envolver, La Papelera Española; 1.077 herramientas, L. Yarza, Viuda de Pérez; 281 hebillas de hierro, A. Conrad y Compañía; 2.000 botellas, Testamentaria de Uralde; 156 casquillos de acero, Talleres de Deusto; 1.480 rejas de hierro, 3.500 harina, E. Coste y Vildósola; 2.005 alambre, J. M. Quijano; 2.006 idem, F. Echevarría é Hijos; 5.810 clavos, Central Internacional; 800 placas de hierro, M. Corral; 2.550 bacalao, Diez y Senosiain; 612 idem, Hijo de P. Basterra; 3.438 hierro en vigas, Fábrica de San Francisco; 8.090 tubos de hierro, 2.950 latón, Earle, Bourne y Compañía; 206 idem, Iturrbarria O. de Zárate y Compañía; 923 tubos de hierro, E. Márquez; 1.229 idem de acero, Sociedad Tubos Forjados; 5.720 hierro en barras, 3.250 palas, 700 cubos, 6.700 hojalata, La Basconia; 5.890 pipería, Viuda de Basaldúa y otros; 77.545 hierro y acero en barras, chapas, vigas y flejes, 2.100 cubos, 23.360 hojalata, Altos Hornos de Vizcaya.

Para *Málaga*: 330 palas y herramientas, Elorza é Hijo; 363 cuartos de hierro, Sánchez, Díaz y Herrero; 3.223 rejas de hierro, E. Ortiz; 9.917 papel para imprimir, La Papelera Española; 745 cilindro de acero, Talleres de Deusto; 1.719 hierro manufacturado, Z. Andrés y Urdéaga; 1.264 aceite de colza, 420 idem de linaza, A. Garmendia; 245 bacalao, Diez y Senosiain; 459 idem, J. M. Carrasco; 870 alambre, Alambres del Cadagua; 2.994 sacos vacíos, Ezquerria y Egurbide; 1.000 pipería, Bartu en y Arribi; 1.669 piezas de hierro, Talleres de Deusto; 1.790 clavos, Central Internacional; 10.700 idem, Rifé y Sánchez; 1.516 sacos, Viuda é Hijos de P. Eguren; 1.371 cadenas, 1.829 hierro manufacturado, 167 clavos, Yanke Hermanos; 1.375 hierro en chapas y paquetes, Fábrica de San Francisco; 1.010 tubos de hierro, M. Ledoux; 164 latón, Earle, Bourne y Compañía; 500 hojalata, 680 cubos, 700 palas, La Basconia; 32.517 hierro en chapas y paquetes, Altos Hornos de Vizcaya.

Para *Alicante*: 4.585 papel de fumar y empaques, L. Landaluce; 1.404 hierro manufacturado, Z. Andrés y Urdéaga; 5.720 papel para imprimir, La Papelera Española; 5.024 trenza de yute, La Conchita; 1.700 garbanzos, V. Zapatero; 893 sacos, Ezquerria y Egurbide; 2.570 clavos, Central Internacional; 220 clavillo de latón, Pradera Hermanos y Compañía; 2.700 hojalata, 2.650 hierro en barras, La Basconia; 1.000 cilindro de acero, Talleres de Deusto; 51.130 pipería, P. Tapia y otros; 41.416 hierro y acero en barras, vigas, carriles y eclipses, 5.000 hojalata, Altos Hornos de Vizcaya.

Para *Valencia*: 11.231 papel de fumar y empaques, L. Landaluce; 160 anchoa, Arruza y Compañía; 8.504 hilaza de yute, Rica Hermanos y Compañía; 2.000 garbanzos, Longaray y Urquiza; 12.499 trenza de yute, La Conchita; 616 camas de hierro, M. Ibáñez; 18.698 hierro en chapas y vigas, 50.000 hierro en lingotes, Fábrica de San Francisco; 355 tubos de hierro, M. Ledoux; 5.600 clavos, Central Internacional; 4.594 soportes de hierro, 2.590 chapas de cobre, Pradera Hermanos y Compañía; 17.846 tubería de hierro, Sociedad Aurrerá; 2.820 hierro manufacturado, Yanke Hermanos; 500 tubos de latón, Earle, Bourne y Compañía; 10.521 tubos de hierro, Sociedad Tubos Forjados; 2.900 hojalata, 150 chapa aplomada, 5.200 hierro en barras; La Basconia; 285 bidones, P. Azcue; 2.800 pipería, J. Ojembarrena; 25.000 hierro en lingotes, 38.708 hierro y acero en barras, vigas y chapas, 7.050 hojalata, Altos Hornos de Vizcaya.

Para *Barcelona*: 50.000 hierro en lingotes, Fábrica de San Francisco; 2.520 alambre, Alambres del Cadagua; 1.500 cueros salados, A. Marin; 2.989 tubería de hierro, Sociedad Aurrerá; 796 idem, Tubos Forjados; 20.000 hierro en lingotes, 213.225 hierro y acero en barras, vigas, chapas y rollos, 13.550 hojalata, Altos Hornos de Vizcaya.

Pailebot EMILIO. Para *Gijón*: 40.000 botellas, Agrupación Vidriera.

Balandra SIMON. Para *Bermeo*: 15.000 ladrillos, 7.500 tejas, 2.000 madera; E. Anduiza.

Balandra CARMEN ANGELES. Para *Lequeitio*: 360 azúcar, V. Urigüen; 246 cerveza, 114 jabón, 207 aceite, 129 licores, J. Barañano; 5.000 harina, 2.000 yeso, 187 cocinas, 200 jabón, 2.130 azulejos, 360 tubos de gres, 1.010 madera de pino, 1.100 listones de idem, 1.615 ejes de idem, B. Bengoechea.

Balandra UNION NUM. 2. Para *Lequeitio*: 101 café, J. J. Diaz de Gamarra; 200 vino común, 200 azulejos, 450 salvado, 2.500 harina, 1.000 envases, 1.800 tablas, 600 raba, R. Marcue; 176 azúcar, 404 café, J. T. Uribe; 500 garbanzos, 50 a ubias, 292 azúcar, Simón Martínez y Córdoba.

Vapor MELITON GONZALEZ. Para *Gijón*: 8.110 ácido clorhídrico, Sociedad General de Industria y Comercio; 4134 papel de fumar y empaques, L. Landaluce; 1.923 cigarrillos, Fábrica de Tabacos.

Para *Ferrol*: 398 hilados, Agencia Central de las Hilaturas.

Para *Coaña*: 928 hilados, Agencia Central de las Hilaturas; 4.300 vidrio plano, 150 idem curvo, Delclaux y Compañía.

Para *Villagarcía*: 1.040 vino tinto, Aznar y Compañía.

Para *Vigo*: 771 hilados, Agencia Central de las Hilaturas; 833 aceite mineral, Busquets Hermanos; 2.900 baldosas, Uria, Sunyer y Compañía; 4.186 aceite de linaza, Azaola y Compañía.

Para *Motril*: 605 bastidor de hierro, 53 fondos de madera, 240 muelles, 123 cajas de engrasa, 102 placas de guarda, 23 cojinetes de metal, Orenstein y Koppel-Arthur Koppel.

Para *Alicante*: 50.000 sulfato de amoníaco, Sociedad Cros.

Para *Valencia*: 5.000 alpargatas viejas, M. Martín.

Para *Barcelona*: 6.000 bronce, R. Ceveto; 40.000 sulfato de amoníaco, Sociedad Cros; 800 aceite mineral, Busquets Hermanos.

## TALLER ELECTROTÉCNICO

— Conde de Romanones, 3 y 5. — MADRID —

SE ARREGLAN: Aparatos eléctricos de calefacción. Ventiladores eléctricos.—Cuadros de distribución. Bombas eléctricas para elevación de aguas.—Motores eléctricos de corriente continua y alterna, y en general toda clase de aparatos electro-mecánicos. BAJO LA DIRECCION DE UN INGENIERO ESPECIALISTA

## RESERVADO

PARA LOS SEÑORES

# M. de Ereña é Hijos

Fábrica de objetos grabados

ESPAÑA **EIBAR** GUIPÚZCOA





IBARRA Y COMPAÑÍA  
 ANTES  
 COMPAÑÍA VASCO-ANDALUZA  
 SERVICIO BISEMANAL  
 DE VAPORES DE ESCALA FIJA DE  
 BILBAO A MARSELLA

VAPORES	Ts. r.	VAPORES	Ts. r.
Cabo Cullera.....	2246	Cabo Roca.....	1599
Cabo Blanco.....	2169	Cabo Corona.....	1531
Cabo Sacratif.....	2180	Cabo Oropesa.....	1522
Cabo Plata.....	2002	Cabo Toriñana.....	1506
Cabo Carvoeiro.....	1993	Cabo Nao.....	1495
Cabo San Martín.....	1861	Cabo Ortegá.....	1458
Cabo San Vicente.....	1726	Cabo Creux.....	1421
Cabo Higer.....	1700	Cabo Espartel.....	1249
Cabo Palos.....	1697	Itálica.....	1070
Cabo San Antonio.....	1691	Cabo Silleiro.....	986
Cabo Quejo.....	1691	Cabo Prior.....	986
Cabo Peñas.....	1691	La Cartuja.....	808
Cabo Santa Pola.....	1626	Triana.....	748
Cabo San Sebastián.....	1683		

Línea de Bilbao á Marsella

Salida de Bilbao todos los jueves para los puertos de Santander, Ferrol, Coruña, Villagarcía-Carril, Vigo, Huelva, Bonanza, Cádiz, Algeciras, San Feliú de Guixols, Almería, Cartagena, Tarragona, Palamós Celta y Marsella.

El primero y tercer jueves de cada mes se recibe también carga para los puertos de Marín, Adra, Motril, Aguilas y Garrucha.

El Jueves 3 de Agosto saldrá de este puerto el vapor

CABO CORONA

Su capitán, V. Fradus.

Admite carga y pasajeros para los puertos citados.

Línea rápida de Bilbao á Barcelona

Salida de Bilbao todos los domingos para los puertos de Santander, Sevilla, Málaga, Alicante, Valencia y Barcelona.

El itinerario de esta línea está hecho de manera que, salvo circunstancias imprevistas, el viaje de nuestro puerto al de Barcelona y viceversa, se haga en 14 días.

El Domingo 6 de Agosto saldrá de este puerto el vapor

CABO LA PLATA

Su capitán, Eguiguren.

Admite carga y pasaje para dichos puertos.

Para tratar de carga ó pasaje dirigirse á los consignatarios, Bergé y Compañía—Gran. Via, 5, principal.

RESERVADO

para la

Compañía de Seguros de Incendios

PHENIX ASSURANCE COMPANY LIMITED

de Londres

# Compañía Trasatlántica

Servicio directo de Bilbao para Habana y Veracruz

El día 17 de Agosto saldrá de este puerto el vapor

REINA MARIA CRISTINA. Capitán, F. Oyarbide

para Habana y Veracruz. Combinaciones para el litoral de Cuba, Isla de Santo Domingo, Centro América y Norte y Sur del Pacífico.

El día 31 de Julio saldrá el vapor

CATALUÑA. Capitán, F. Luzarraga.

directamente para Santa Cruz de Tenerife, Montevideo y Buenos Aires.

Para precios y condiciones, dirigirse á los agentes de la Compañía Sres. Bergé y Compañía, Gran Vía, núm. 5 pral.

# Máximo Teickner

Plaza del Ensanche, A. L.

Importación de Primeras Materias para Abonos

Superfosfatos, Escorias Thomas, Nitrato de Sosa, Sulfato de Amoníaco, Sales Potásicas, Nitrato de Cal, Cianamido, — Sulfato de Cobre, Caldo Bordelés «G. Marqués» —

# Juan Moscoso

Instalaciones Eléctricas, Timbres, Teléfonos, Motores — y construcción especial de Hornillos Eléctricos —  
 Despacho: Colón de Larreategui, 35.—Bilbao

J. Pohlig Soc. Anón.  
 CABLES AÉREOS  
 APARATOS DE TRASBORDO.  
 COLONIA  
 ALEMANIA

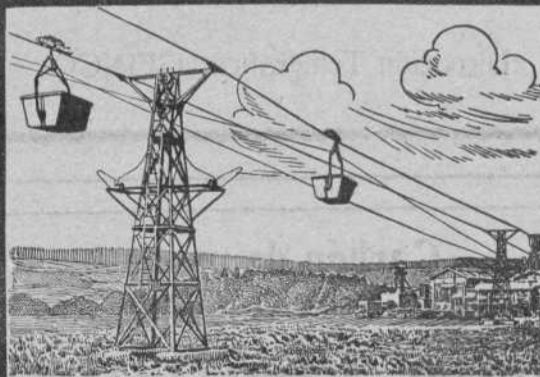

Representante para las provincias del Norte:  
 Alberto Unter Harnscheidt, Calle de San Vicente, 5,  
 Bilbao, y para el resto de España, Otto Wolf,  
 9, Plaza de Cataluña, Barcelona.



## POSTES KYANIZADOS

de la **Selva Negra** para Telégrafos y Teléfonos, Transportes de fuerza eléctrica, Tranvías, etc.  
**Importación en gran escala**

**Firma J. Himmelsbach, Friburg (BADEN)**

Gran Premio, Milán 1906

Gran Premio, Marsella 1908

Diploma de honor, Nancy 1909

Pídanse precios y detalles á la delegación exclusiva para el Norte de España

**R. DE EGUREN, Ingeniero; Apartado 122.-BILBAO**

## Sociedad General

### de Industria y Comercio

Compañía Anónima domiciliada en Bilbao

**Capital: Ptas. 25.000.000**

**Abonos compuestos** y primeras materias para toda clase de cultivos, adecuados á todos los terrenos.

### Productos Químicos

**LABORATORIOS para el análisis de tierras**

Los pedidos deberán dirigirse á

**MADRID, Villanueva, n.º 11**

ó al domicilio social

Dirección Telegráfica: GEINCO

### Carbón de vapor

de superior calidad

**MARCA Bentineck**

Se ruega á los importadores pidan este carbón á sus *corresponsales de Newcastle*. Con cribas mecánicas á percusión modernas y limpia esmerada á mano se obtiene, al embarque sobre vagones, un carbón fuerte de primera, libre de polvo é impurezas.

Producción diaria, mil toneladas.

## MAURICIO LEDOUX

Almacenes y Oficinas: Uribitarte, letra C

— BILBAO —

DIRECCIÓN POSTAL

DIRECCIÓN TELEGRÁFICA

APARTADO 193

ESCOTUB. — BILBAO

TELÉFONO 1.219

### TUBOS DE HIERRO Y DE ACERO

para conducciones de agua, gas, vapor, aire comprimido

*Tubos especiales para calefacción*

*Tubos de acero sin soldadura para c. lderos*

*Accesorios de hierro forjado y maleable*

Canalizaciones de todas clases ejecutadas según dibujos

ROBINETERIA INDUSTRIAL PARA VAPOR, AGUA Y GAS

SOLDADURA AUTÓGENA DE LOS METALES

**EXISTENCIAS CONSIDERABLES EN ALMACÉN**

## Interesante

Llamamos la atención de los propietarios, arquitectos, contratistas, pintores-decoradores y demás personas interesadas en el buen aspecto y conservación de fachadas é interiores de edificios que para la mejor defensa de sus intereses se recomiendan los productos de nuestra **Fábrica de colores, pinturas, barnices, etc.**, la más importante de España en su género, y se convencerán de que **no es necesario acudir al extranjero** para encontrar pinturas de primera calidad con las que puede garantizarse tan buen resultado como con las mejores marcas inglesas y francesas siendo nuestros precios mucho más económicos, empleándose en su esmerada elaboración los mejores productos y los procedimientos industriales más adelantados.

Especialidad en pinturas para buques, colores en polvo y pasta, pintura preparada al aceite y esmalte, barnices de todas clases, masilla para vidrieros, etc.

PÍDANSE MUESTRAS Y PRECIOS Á

**Romero, Muñuzuri y C.ª**

Fábrica de pinturas. Deusto (Bilbao).—Tel. 618

Despacho y Oficinas: Bilbao, Plaza de Albia 2.—Tel. 1.373

### ALMAGEN DE MADERAS FINAS,

tales como: Roble de Hungría y de América, Caoba de Cuba y de México, Cedro de Cuba, Nogal Americano y Saten, Teka de Moulmein y de Java, Palosanto, Etano, Amaranto, etc. etc.

Guayacán, á 0,40 ptas. el kilo

Pino del Norte y de América. Gran Fábrica de Entarimados finos (parquets). Especialidad en parquets sobre betún asfalto, muy recomendables para Iglesias, hospitales, casinos, centros de enseñanza, etc. etc.

TOMAS ECHEVERRIA

ZABALBIDE. — Teléfono 160



# Agencia de la Sociedad Anónima Industrial de Ferrocarriles

(Bahnindustrie Actien-Gesellschaft)

Hannover-Herrenhausen (Alemania)

5, Calle San Vicente, 5

BILBAO

Apartado en Correos núm. 214



Fábrica de materiales

para

Vías portátiles y fijas

Vagonetas,

Carriles, Cambios de vía,

Placas giratorias, Rodámenes,

Ruedas sueltas

Material de alquiler

POSTES Y TRAVIESAS INYECTADAS CON CREOSOTA POR EL PROCEDIMIENTO RÜPING

Postes para transportes de energía eléctrica, teléfonos y telégrafos.

Traviesas para ferrocarriles y tranvías.

ENVASES DE CHAPA NEGRA, GALVANIZADOS Y ESTAÑADOS

fabricados sin remaches, los más empleados para el transporte de Alcohol, aceite, leche, etc.

Barriles para PASTEURIZACION DE LECHE Y CERVEZA

MATERIALES REFRACTARIOS DE TODAS CLASES

Dirigirse á : **DUROIS Y C.<sup>a</sup>**

Rodríguez Arias, 1 — Apartado n.º 187

BILBAO

Establecimientos

# DECAUVILLE

MADRID

BILBAO

HUELVA

GIJÓN

BARCELONA

Monte Esquinza, 18

Marqués del Puerto, 2

Agencia á cargo de D. Luis Romero

Plaza del Carmen

Diputación, 369

Ferrocarriles portátiles y fijos



Grandes existencias



Grandes existencias



Venta -- Alquiler -- Cambio -- Material de ocasión



# Sanjinés y Compañía

INGENIEROS

Campa de la Salve. - Bilbao

Grandes talleres electro-mecánicos. Maquinaria y material eléctrico. Aparatos de medición

Representantes de la importantísima casa

**Bergmann - Electricitäts - Werke, de Berlín**

Acumuladores EDISON

Reparaciones de Automóviles

## BARRENECHEA, CAREAGA y COMPAÑÍA GRABADORES

✂ ESPAÑA EIBAR GUIPÚZCOA ✂

## Automóviles Ingleses á Vapor YORKSHIRE

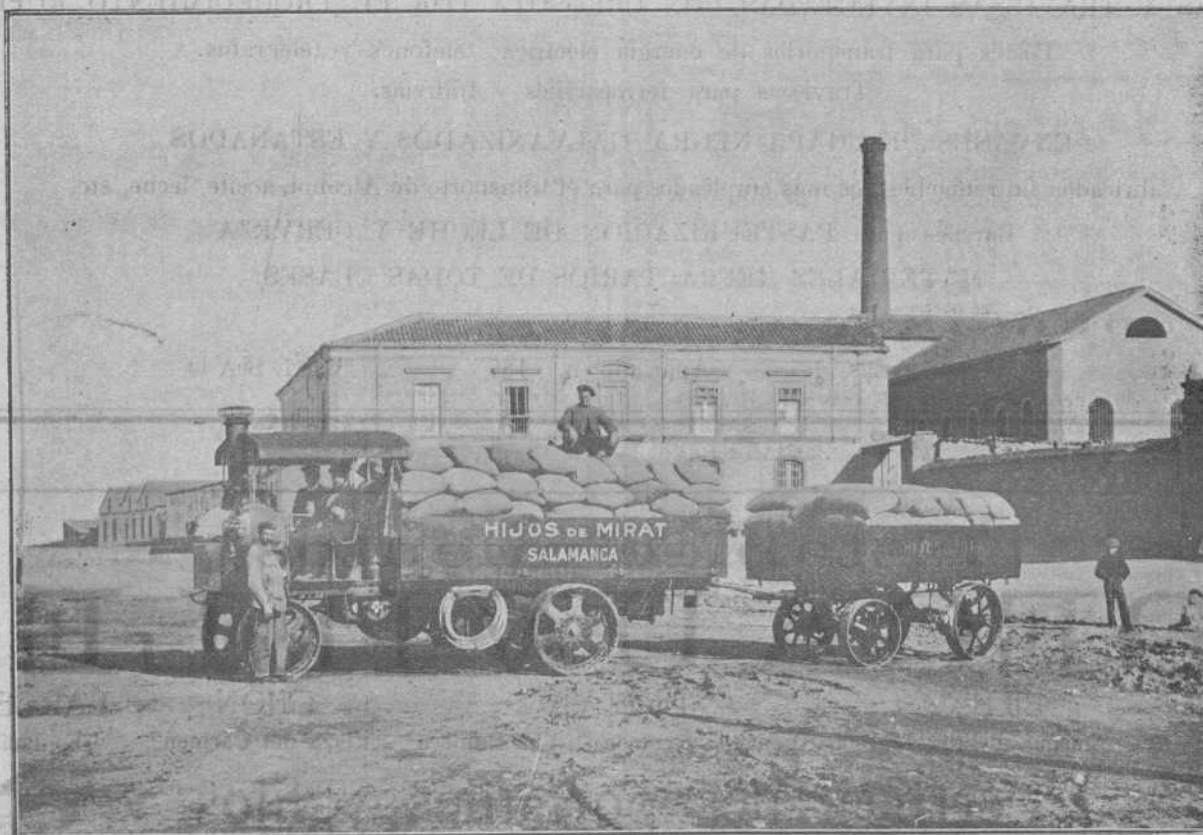

**Automóviles** á Gasolina de todas las marcas y á Vapor de la tan renombrada Inglesa **YORKSHIRE** muy apropiados para el arrastre de carbón, de hierro, de maderas, etc., etc, por resultar el precio de la *Tonelada-Kilómetro* baratísimo. Pueden transitar por toda clase de caminos por malos que sean, debido al ancho de sus llantas.

Más de 20 Camiones funcionando en España. Pídanse toda clase de datos y referencias al representante de la región del Norte de España.

**MAURICIO R. LASSO DE LA VEGA, Santander.**



# Agencia de la Sociedad Anónima Industrial de Ferrocarriles

(Bahndustrie Actien-Gesellschaft)

## Hannover-Herrenhausen (Alemania)

5, Calle San Vicente, 5  
BILBAO

Apartado en Correos núm. 214

### Fábrica de materiales

para

### Vías portátiles y fijas

Vagonetas,  
Carriles, Cambios de vía,  
Placas giratorias, Rodámenes,  
Ruedas sueltas

### Material de alquiler



POSTES Y TRAVIESAS INYECTADAS CON CREOSOTA POR EL PROCEDIMIENTO RÜPING

Postes para transportes de energía eléctrica, teléfonos y telégrafos.

Traviesas para ferrocarriles y tranvías.

ENVASES DE CHAPA NEGRA, GALVANIZADOS Y ESTAÑADOS

fabricados sin remaches, los más empleados para el transporte de Alcohol, aceite, leche, etc.

Barriles para PASTEURIZACION DE LECHE Y CERVEZA

MATERIALES REFRACTARIOS DE TODAS CLASES

Dirigirse á : **DUROIS Y C.<sup>a</sup>**

Rodríguez Arias, 1 — Apartado n.º 187

BILBAO

# Establecimientos DECAUVILLE

MADRID

Monte Esquinza, 18

BILBAO

Marqués del Puerto, 2

HUELVA

Agencia á cargo de D. Luis Romero

GIJÓN

Plaza del Carmen

BARCELONA

Diputación, 369

## Ferrocarriles portátiles y fijos



Grandes existencias



Grandes existencias



Venta -- Alquiler -- Cambio -- Material de ocasión



# Sanjinés y Compañía

INGENIEROS

Campa de la Salve. -- Bilbao

Grandes talleres electro-mecánicos. Maquinaria y material eléctrico. Aparatos de medición

Representantes de la importantísima casa

**Bergmann - Electricitäts - Werke, de Berlín**

Acumuladores EDISON

Reparaciones de Automóviles

## BARRENECHEA, CAREAGA y COMPAÑÍA GRABADORES

✂ ESPAÑA EIBAR GUIPÚZCOA ✂

## Automóviles Ingleses á Vapor YORKSHIRE

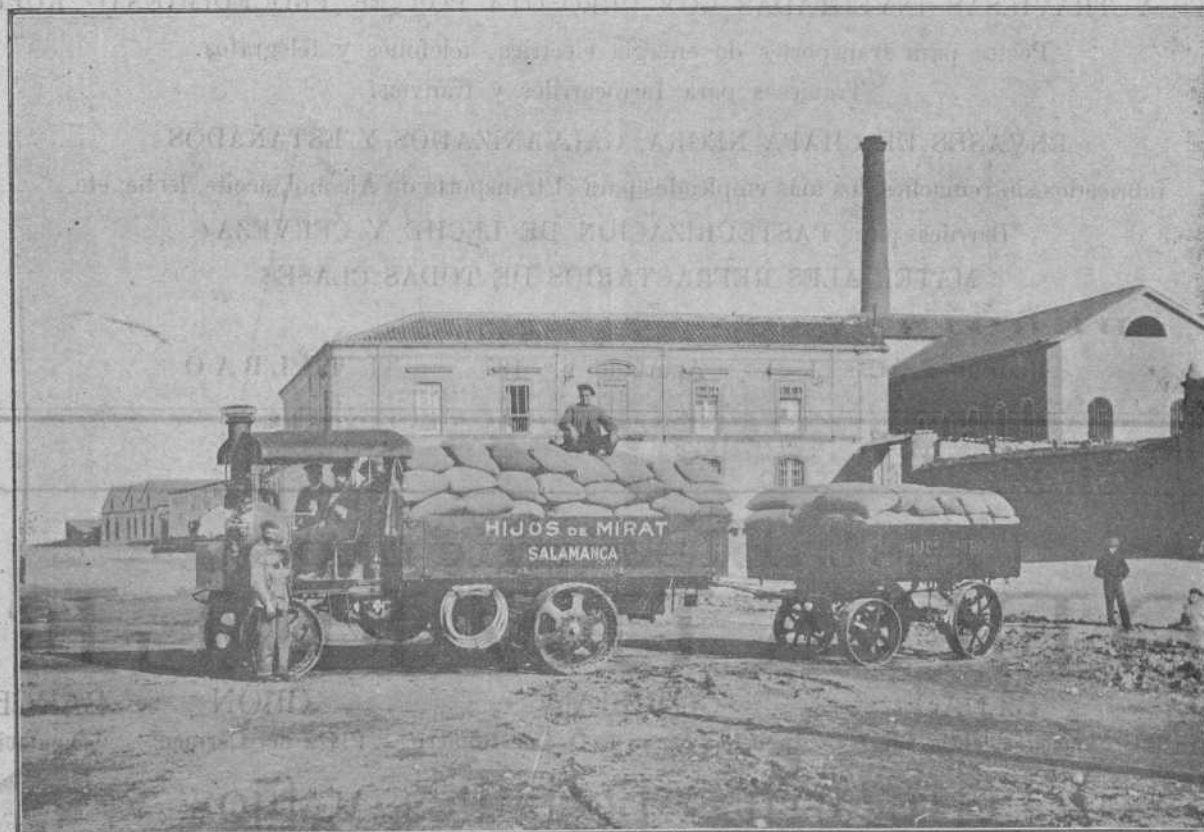

**Automóviles** á Gasolina de todas las marcas y á Vapor de la tan renombrada Inglesa **YORKSHIRE** muy apropiados para el arrastre de carbón, de hierro, de maderas, etc., etc., por resultar el precio de la Tonelada-Kilómetro baratísimo. Pueden transitar por toda clase de caminos por malos que sean, debido al ancho de sus llantas.

Más de 20 Camiones funcionando en España. Pídanse toda clase de datos y referencias al representante de la región del Norte de España.

**MAURICIO R. LASSO DE LA VEGA, Santander.**





# ALTOS HORNOS DE VIZCAYA BILBAO

Sociedad anónima. — Capital Social: 32.750.000 Ptas.

Fabricas de hierro, acero y hojalata en Baracaldo y Sestao

Lingote al cok de calidad superior al Bessemer y Martin-Siemens

*Hierros pudelados y homogéneos en todas las formas comerciales.*

ACEROS BESSEMER, SIEMENS-MARTIN Y TROPENAS en las dimensiones usuales para el comercio y construcciones.

Fabricación especial de hojalata.—Cubos y baños galvanizados.—Lateria para fábricas de conservas.—Envases de hojalata para diversas aplicaciones.—Impresión sobre hojalata en todos colores.

Dirigir toda la correspondencia á ALTOS HORNOS DE VIZCAYA.—BILBAO

## Carriles Vignole

PESADOS Y LIGEROS, PARA FERROCARRILES, MINAS Y OTRAS INDUSTRIAS

Carriles Phoenix ó broca para tranvías eléctricos.—Viguería para toda clase de construcciones.—Chapas gruesas y finas.—Construcciones de vigas armadas para puentes y edificios.—Fundición de columnas, calderas para desplantación y otros usos y grandes piezas hasta de 20 toneladas

## TALLERES DE ZORROZA

OFICINAS: ZORROZA, BILBAO.—TELEGRAMAS: ZORROZA, BILBAO

CONSTRUCCIONES DE PUENTES, calderas de vapor, suelos de hierro, columnas y armaduras para edificios.

MÁQUINAS DE VAPOR, turbinas, tornos, máquinas para hacer remaches, taladros de pared, bombas de varios sistemas, transmisiones de movimiento.

MATERIAL PARA LA EXPLOTACIÓN DE MINAS, tambores y frenos para planos inclinados, templadores para idem, vagonetas y volquetes para transportes de mineral.

HORNOS DE CALCINAR

Instalaciones completas de LAVADEROS DE CARBÓN

GRÚAS DE CORREDERA para talleres, con movimiento á mano y por transmisión por cable, grúas para muelles, montacargas con freno automático.

COLUMNAS DE FUNDICIÓN sencillas y de adorno.

MATERIAL FIJO PARA FERROCARRILES, cambios de vía, placas giratorias, semáforos, tanques, etc.

LLAVES de paso de todas dimensiones para conducciones de agua á vapor.

*Informes y presupuestos francos á quien los pida*

## VICENTE CORREAS

CORREDOR MARÍTIMO

Sworn Ship Broker

Despacho de buques BILBAO

### Interesante á la Industria

Desincrustante Marco Olmos

CON REAL PRIVILEGIO DE INVENCIÓN.—FUERZA DE VAPOR

A los Sres. Armadores, Industriales, Maquinistas y Compañías de ferrocarriles se les recomienda el ya acreditado

DESINCRUSTANTE MARCO OLMOS

que tan maravillosos resultados obtiene, pues á la par que quita las antiguas incrustaciones, evita la formación de las mismas en toda clase de calderas sin atacar en lo más mínimo á ninguna clase de metal.—Depositarios y representantes únicos en Bilbao

AMANN Y GANA —AYALA

## Fried Krupp A. G.-Grusonwerk

MAGDEBURG.—BUCKAU (Alemania)

Maquinaria para el beneficio de minerales, molinos y trituradoras para toda clase de materias.

Grúas á vapor, hidráulicas y eléctricas, Cargaderos mecánicos

Instalaciones completas de fábricas de cemento, material refractario, abonos minerales, aceites, linoleum, gomas, cables, material de plomo, etc.

Representante para el Norte de España:

LEOPOLDO LEWIN.—San Sebastián



# Sociedad Anónima TALLERES DE DEUSTO

FABRICACION DE ACEROS Y HIERROS MOLDEADOS  
sistemas **SIEMENS y ROBERT**  
Piezas de Forja, etc., etc.

APARTADO NÚMERO 41 "Talleres de Deusto"-Bilbao  
DIRECCIÓN TELEGRÁFICA:

## APLICACIONES

**Para la Agricultura.**—Raspas, Rastrillos, Azadas, Azadones, Piezas de Arados, Rejas, Vertederas, etc., etc.—**Para Minas y Ferrocarriles**—Ruedas, Ejes-montados, Cruzamientos, Cambios de vía, toda clase de piezas para Vagones, etc.—**Para Constructores.**—Cilindros de prensas hidráulicas, Acumuladores, Bombas, Engranajes, Cilindros de laminación etc.—**Para Marina.**—Rodas, Codastes, Hélices-ejes, Anclas, Barbótones, Estopores, etc.—**Para Tranvías.**—Cambios de vía, Corazones, Ejes, Trucks de todos sistemas, etc.—**Para Industrias Eléctricas.**—Inductores, Piezas polares, Núcleos de imanes, etc.

ESPECIALIDAD EN RUEDAS Y EJES MONTADOS

Toda clase de piezas sobre modelo ó planos

## VIAS AÉREAS SISTEMA Roe

El único sistema con un solo cable que da todas las garantías de su buen funcionamiento, con las ventajas de ser el más moderno, más sencillo y más económico en su montaje y funcionamiento.

Domina cualquier pendiente y los pandos más extensos con completa seguridad, adaptándose al transporte de cualquier material.

Transporta desde 20 á 2.000 ó más toneladas diarias  
Numerosas instalaciones en España y demás países del Mundo  
Para presupuestos y folletos ilustrados dirigirse á

LOS UNICOS FABRICANTES

**Ropeways, Limited** Casa principal  
2 & 3, Eldon Street,  
LONDRES

Sucursal en España:

Calle Particular de Allende, Chalet, n.º 7.—Bilbao

TELEGRAMAS { ROPEWAYS, London. Teléfono 12.780. Centia  
ROPEWAYS, Bilbao. Teléfono 911.

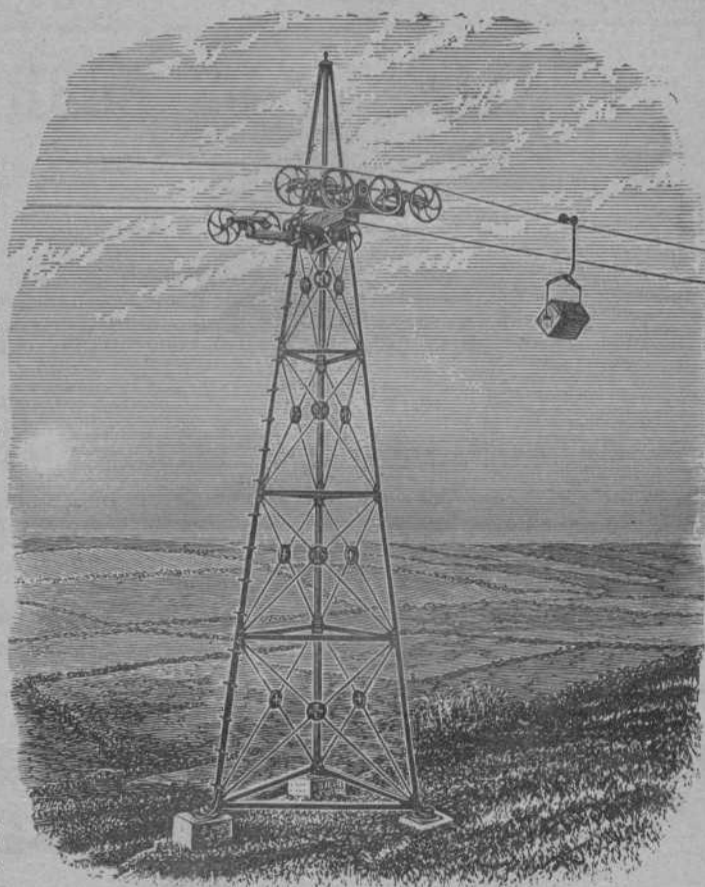

Máquinas **Singer y Wheeler & Wilson** para coser  
Exclusivas de la *Compañía Singer de máquinas para coser*  
TODOS LOS MODELOS A PESETAS 2,50 SEMANALES

Pídase el catálogo ilustrado que se da gratis  
MÁQUINAS PARA TODA INDUSTRIA EN QUE SE EMPLEE LA  
COSTURA.—Se ruega al público visite nuestros estableci-  
mientos para examinar los bordados de todos estilos;  
encajes, realce, matices, punto vainica, etc., ejecutados  
con la máquina DOMÉSTICA BOBINA CENTRAL, la misma que  
se emplea universalmente para las familias en las labores  
de ropa blanca, prendas de vestir y otras similares.

Establecimientos en todas las principales poblaciones  
de España

Establecimientos  
EN BILBAO  
Plaza Circular, 1  
Ribera, 5



Establecimientos  
EN BILBAO  
Plaza Circular, 1  
Ribera, 5