

Revista Bilbao

MERCANTIL, MINERA, INDUSTRIAL Y MARÍTIMA

Fundada en 1894

Año XVII

Bilbao 7 de Enero de 1911

Núm. 819

— Turbo-dinamos • Turbinas Hidráulicas —
Transportes de fuerza Dinamos • Motores
- Transformadores • Aparatos de caldear -
- - Gran existencia de máquinas - -
y toda clase de materiales eléctricos

A. E. G.-Thomson Houston Ibérica

SOCIEDAD ANÓNIMA

Oficinas é instalaciones: Gran Vía, 34.--Bilbao
ESTUDIOS Y PRESUPUESTOS GRATIS

MARIANO DE CORRAL

Talleres de Construcciones Metálicas

Construcción de material móvil y fijo para ferrocarriles y minas.—Puentes y armaduras para cubiertas.—Piezas forjadas y estampadas.—Fusión de hierro, acer y otros metales

Compañías de ferrocarriles que tienen en sus líneas materiales contruidos por esta casa

Bilbao á Portugalete.—Norte y Madrid á Zaragoza y Alicante.—Vagones cubas de las «Bodegas Bilbainas».—Bilbao á Durango y San Sebastián.—Luchana á Munguía.—Bilbao á Lezama.—La Robla á Valmaseda y Luchana.—Bilbao á Santander.—Castejón á Soria.—Villaodrid á Rivadeo.—Bilbao á las Arenas y Plencia.—El Astillero á Ontaneda.—Cantábrico de Santander y otros muchos ferrocarriles mineros y fábricas, como las de Castro-Alen, Mutiloa, Hulleras de Sabero, Minas de Heras y de Nueva Montaña de Santander, La Basconia y Altos Hornos de San Francisco.—Tranvías de San Sebastián á Rentería y de Bilbao á Durango y Arratia.—Tranvía de Linares.—Ferrocarril de Teberga á Trubia.—Andoain á Plazaola.—Aznalcollar á Sevilla.—Cala á Sevilla, etc., etc.

Pidanse informes de esta Casa a los señores Ingenieros de las Compañías ferroviarias antes de decidir sobre los pedidos de materiales.

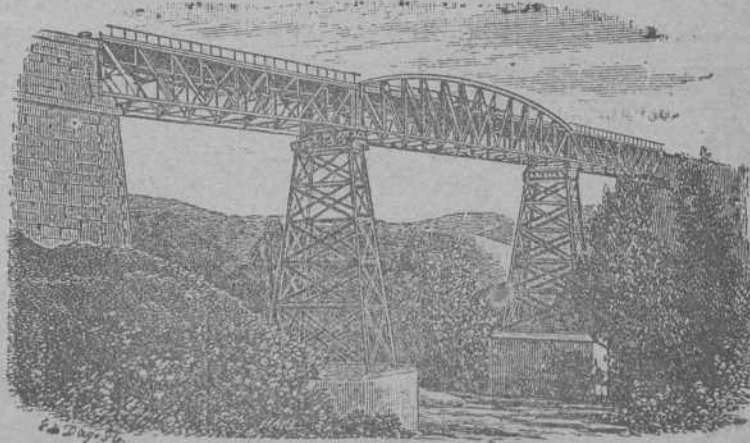

DIRECCIÓN TELEGRÁFICA: CORRAL, BILBAO

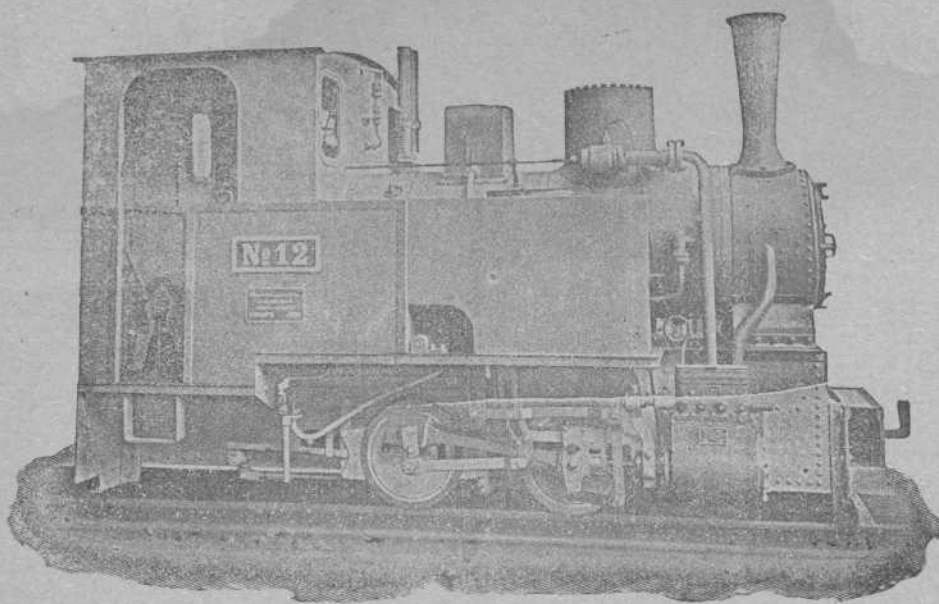

Hannoversche Maschinenbau A.-G.

(antes GEORG EGESTORFF)

HANNOVER-LINDEN

Fabricantes de locomotoras para vía ancha y estrecha.— Gran esmero de construcción

Locomotoras para ferrocarriles mineros trabajos de construcción y todos los usos

Industriales

PIEZAS DE RECAMBIO

Más de 5 500 locomotoras construidas hasta la fecha

ALMAGEN DE MATERAS FINAS,
tales como: Roble de Hungría y de América, Caoba de Cuba y de México, Cedro de Cuba, Nogal Americano y Saten, Teka de Moulmein y de Java, Palosanto, El ano, Amaranto, etc. etc.

Guayacán, á 0,40 ptas el kilo
Pino del Norte y de América. Gran Fabrica de Entarimados finos (parquets). Especialidad en parquets sobre betún asfalto, muy recomendables para Iglesias, hospitales, casinos, centros de enseñanza, etc. etc.

TOMAS ECHEVERRIA
ZABALBIDE. — Teléfono 150

Construcción
de
Cubiertas de Zinc
Plomo y Pizarra

Especialidad
en
cubiertas de
Pizarra

Se hacen instalaciones de cañerías
para gas y agua

Alfredo Martínez

Hurtado de Arriéaga, rúm. 44
BILBAO

Carlos Hoppe y Compañía

CORREDORES MARÍTIMOS Y JURADOS

CONSIGNATARIOS DE BUQUES

Fletadores—Comisiones—Consignaciones—Representantes de la Dampfschiffahrts **Neptun** con servicio regular de vapores entre *Amberes, Rotterdam* y el *Norte de España* y viceversa, admitiendo carga directamente para dichos puertos, y con transbordo para los principales del mundo.—Línea regular de vapores entre Nueva York y Bilbao.—Agentes Generales de las Compañías de Seguros Marítimos, Fluviales y Terrestres.

La Mannheim y La Nord Deutsche
y de la Compañía de Seguros contra incendios y sobre la vida

“The Liverpool & London & Globe”

COMISARIOS DE AVERÍAS

Casas en Santander, San Sebastián y Pasajes.—En Bilbao, Alameda Mazarredo, 1, T. 111

Laboratorio Químico

A. AMOUROUX
Ingeniero Químico

L. FONTAINE
Ingeniero Agrónomo

Especialidad de análisis Minerales y metalúrgicos

HUELVA

CALLE DE SEVILLA 22
Y 22 DUPLICADO

Abonos, Aguas, etc.
Arbitrages

Contratos á precios reducidos

BILBAO

27, CALLE COLÓN DE LARREÁTEGUI, 27

Valores negociados en Bolsa.—Cotizaciones de la semana

Main table containing financial data for various companies (ACCIONES, OBLIGACIONES) with columns for company name, date, capital, and price. Includes sub-sections like Bancos, Ferrocarriles, Navieras, and Industrias.

Resumen: Fondos públicos, 449.200; Acciones, 989.850; Obligaciones, 216.500. Total 1.705.550 Libras, 19.504. Francos, 121.658. Marcos, 0.000.

BOLSA DE MADRID table with columns for stock types (Interior contado, Interior fin, etc.) and daily prices for five consecutive days.

BOLSA DE BARCELONA table with columns for stock types (Interior, Acciones F-c del Norte España, etc.) and daily prices for five consecutive days.

BOLSA DE PARIS table with columns for stock types (Renta Francesa 3 por 100, Exterior español, etc.) and daily prices for five consecutive days.

MEMORANDUM FOR THE RECORD

DATE	DESCRIPTION	AMOUNT	INITIALS
1941			
1942			
1943			
1944			
1945			
1946			
1947			
1948			
1949			
1950			
1951			
1952			
1953			
1954			
1955			
1956			
1957			
1958			
1959			
1960			
1961			
1962			
1963			
1964			
1965			
1966			
1967			
1968			
1969			
1970			
1971			
1972			
1973			
1974			
1975			
1976			
1977			
1978			
1979			
1980			
1981			
1982			
1983			
1984			
1985			
1986			
1987			
1988			
1989			
1990			
1991			
1992			
1993			
1994			
1995			
1996			
1997			
1998			
1999			
2000			
2001			
2002			
2003			
2004			
2005			
2006			
2007			
2008			
2009			
2010			
2011			
2012			
2013			
2014			
2015			
2016			
2017			
2018			
2019			
2020			
2021			
2022			
2023			
2024			
2025			
2026			
2027			
2028			
2029			
2030			

DATE	DESCRIPTION	AMOUNT	INITIALS
1941			
1942			
1943			
1944			
1945			
1946			
1947			
1948			
1949			
1950			
1951			
1952			
1953			
1954			
1955			
1956			
1957			
1958			
1959			
1960			
1961			
1962			
1963			
1964			
1965			
1966			
1967			
1968			
1969			
1970			
1971			
1972			
1973			
1974			
1975			
1976			
1977			
1978			
1979			
1980			
1981			
1982			
1983			
1984			
1985			
1986			
1987			
1988			
1989			
1990			
1991			
1992			
1993			
1994			
1995			
1996			
1997			
1998			
1999			
2000			
2001			
2002			
2003			
2004			
2005			
2006			
2007			
2008			
2009			
2010			
2011			
2012			
2013			
2014			
2015			
2016			
2017			
2018			
2019			
2020			
2021			
2022			
2023			
2024			
2025			
2026			
2027			
2028			
2029			
2030			

REVISTA BILBAO

MERCANTIL, MINERA, INDUSTRIAL Y MARÍTIMA

Fundada en 1894

PRECIOS DE SUSCRIPCIÓN

Bilbao, un año.....	Ptas. 12,00
Provincias id.....	» 18,00
Extranjero, id.....	Pcos. 24,00
Número suelto.....	Ptas. 0,50
Idem atrasado.....	» 1,00

DIRECTOR PROPIETARIO

LUIS RUY-WAMBA

REDACCIÓN Y ADMINISTRACIÓN: BARROETA ALDAMAR, 8
IMPRESA: IBÁÑEZ DE BILBAO, 6

PRECIOS DE ANUNCIOS

En el texto, línea.....	Ptas. 1,00
En notas sueltas id.....	» 0,50
Comunicados, id.....	» 2,00

SE PUBLICA LOS SÁBADOS

CORRESPONSALES:

LONDON E. C.—Walter Judd, Ltd.
5, Queen Victoria Street

BERLIN.—Mr. Rudolf Mosse
Jerusalemmer Strasse 46/49

PARIS.—John F. Jones y C.^a
31, bis, Faubourg Montmartre

NEW YORK.—Gotham Advertising Company
95, Liberty Street

Instalaciones transbordadoras y grúas hasta de la potencialidad más grande

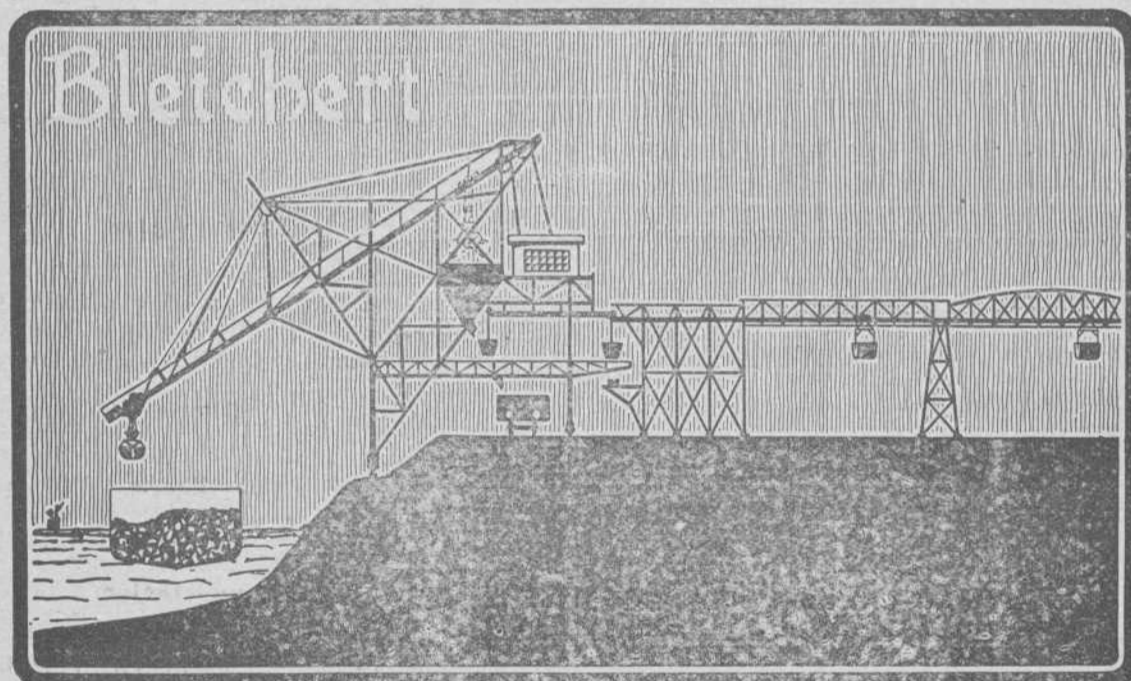

ADOLF BLEICHERT & C^{IA}. Leipzig

Fábrica especial de instalaciones de transporte de todas clases

REPRESENTANTES: José y Juan de Goyoaga, BILBAO, Colón de Larreátegui, 15 y 17.

Miguel Milano, MADRID, Núñez de Balboa, 7.

Luis G. Ferrán, BARCELONA, Fortuny, 7.

Crónica Mercantil é Industrial

Junta de Aranceles y de Valoración

La Secretaría de esta Junta anuncia que, para fijar los valores oficiales de las mercancías que han sido objeto de nuestro comercio de importación y exportación durante el año natural de 1910, la Junta examinará y tomará en consideración todas las noticias, datos é indicaciones que se le dirijan durante el próximo mes de Enero, tanto por las Cámaras de Comercio y Agrícolas, como por los industriales, comerciantes y cuantas Corporaciones y personas deseen contribuir á la más exacta fijación de dichos valores.

El Timbre en las Vascongadas

El párrafo 1.º del artículo 1.º adicional de la misma ley, queda sustituido por el siguiente. «Los documentos de todas clase que, mientras duren los conciertos legalmente vigentes, se expidan en las provincias Vascongadas y Navarra, debiendo producir sus efectos ó ejercerse actos en virtud de los mismos fuera de ellas, serán expedidos en el papel timbrado que les corresponda, según su clase y cuantía, siéndoles en un todo aplicables las disposiciones de la ley y reglamento relativas á dichos documentos en general. En el mismo caso se considerarán, por no alcanzarles los indicados conciertos, los documentos otorgados ó expedidos por personas no residentes en dichas provincias.»

MARCA



REGISTRADA

Sömme & Sundt, Bilbao. Hurtado de Amézaga, 1

Almacén de maquinaria y taller de construcción

Gran surtido
de **Correas**
de **Balata-Atlas**
y de **Cuero**.
Calidad superior

Motores
eléctricos
de
Morsk-Elektrisk-
Brown Boveri

Maquinaria
para Fábricas de
Conservas
y para
Molinos harineros

Molinos
triturationes
para minerales
y otras materias
Desintegradores

Las muestras y el franqueo

Se fija en cinco céntimos de peseta por cada 50 gramos ó fracción de este peso la tarifa de franqueo para las muestras de comercio y medicamentos que se cambien entre las oficinas de España y las de Marruecos y entre las Administraciones del Correo español en dicho Imperio »

El dividendo de la Resinera

Por cuenta de los beneficios del ejercicio que termina en 30 de Junio próximo, reparte un dividendo de 6 pesetas por acción, próximamente la mitad de lo que la Sociedad cree ganar en el primer semestre, política de prudencia que aplaudimos siempre.

En vista de ese reparto, es de suponer que el total del ejercicio sea de 1250 pesetas, ó sea el 5 por 100 del capital, con lo cual se demuestra plenamente la bondad de esos valores.

Las Empresas eléctricas de Vitoria

Tenemos entendido que las Empresas que surten de energía eléctrica á la capital alavesa, van á fusionarse en breve, creando una nueva Empresa cooperativa para la distribución de luz y energía eléctrica. Las Empresas que se unen son la Eléctrica-Hidráulica Alavesa, la Eléctrica Vitoriana y la Cooperativa de electricidad.

REVISTA BILBAO

á partir del corriente número entra en el año diez y siete de su publicación, siendo esto el más elocuente elogio de la misma.

La utilidad é importancia de la

REVISTA BILBAO

que es hoy una de las publicaciones más antiguas entre las revistas de España, no necesitamos enaltecerlas, pues sus colecciones lo atestiguan.

El mérito que tenemos contraído para con el público, está debidamente recompensado con los anuncios y suscripciones de las entidades más importantes de España y Extranjero.

Desearnos á suscriptores y anunciantes prosperidades en 1911.

El Puerto de Bilbao

Na la más elocuente que los números para demostrar el movimiento y desarrollo de nuestro puerto que reproducir el total de mercancías importadas y expórtadas durante los últimos cuatro años.

	1907	1908	1909	1910
Importación				
Buques entrados.	1964	1791	1736	1635
Toneladas de carbón.	511613	528040	612300	472361
Idem de bacalao.	13853	12646	12937	9740
Idem de carga total.	681564	681624	692833	658903
Cabotaje				
Buques entrados.	1461	1381	1496	1463
Toneladas de carbón.	123829	201346	191723	257124
Idem de cemento.	8119	7267	6382	7274
Idem de carga total.	299653	310544	301797	301318
Exportación				
Buques salidos.	1793	1648	1662	1598
Toneladas de mineral.	3564525	3294758	3314572	2930883
Idem de lingote.	2444	10300	44389	22020
Idem de vino común.	11464	998	10012	11399
Idem de carga general.	101899	55293	41710	37308
Cabotaje				
Buques salidos.	1514	1451	1496	1505
Toneladas de mineral.	27036	32709	44138	43218
Idem de lingote.	26881	42327	30851	18783
Idem de hierro y acero.	77422	75292	87333	81211
Idem de hojalata.	9003	9042	8969	9899
Idem de tubos.	3160	2190	2313	1987
Idem de alambre.	1756	1309	1490	1458
Idem de harina.	7523	6544	7614	4123
Idem de carga total.	208932	219903	223625	219608

Además de las mercancías indicadas se han desembarcado de cabotaje, en 1910, 26 627 401 kilogramos de vino y se han embarcado, también para cabotaje, 2.518.892 kilogramos.

En esta imprenta se venden Manifiestos originales para provisiones en inglés, francés y español, y toda clase de impresos para el despacho de buques.

Construcciones, Instalaciones y Reparaciones Electro-Mecánicas

MAQUINARIA, APARATOS Y MATERIALES ELECTRICOS

INSTALACIONES COMPLETAS PARA MINAS

Oficinas técnicas—Almacenes—Talleres

R. DE EGUREN**INGENIERO***Gran Via, 35*
BILBAO

LA VIDA MERCANTIL EN BILBAO

Sociedades inscritas en el Registro Mercantil en 1910, según datos publicados por la REVISTA BILBAO

RAZÓN SOCIAL	Capital	Negocio á que se dedica	RAZÓN SOCIAL	Capital	Negocio á que se dedica
Gurtubay Hermanos.	60.000	Obras públicas	F. Schmedling y Compañía.	50.000	Bacalao y raba
Georges Jeantet y G. Baldus	7.300	Latonería	Lloreca, Bilbao y Compañía.	60.000	Quincallería
Viuda é Hijos de A. Serrano.	150.000	Fabricación papel	Gallo y Ocampo.	3.400	Pintura
Hijos de Jerónimo Escudero.	600.000	Cereales	Moure y Compañía	8.000	Pintura
Zubieta y Ruiz.	15.000	Limpia minerales	Larrauri, Arriaga y Comp. ^a	90.000	Minas y aguas
Escalera y Narezo.	25.000	Quincallería	Arias y López.	8.000	Fundición metales
Sd. Construcciones Baratas..	125.000	Construcciones	La Carmen.	15.000	Pastas para sopa
Sd. Esp. ^a Blendas Río Nausa	250.000	Minería	Arellano y Zabala.	10.000	Comnes. y represen.
Ituño, Gurtubay y Comp. ^a	30.000	Fábrica alpargatas	Ugarte y Alcalde.	14.000	Vinos
Gallardo y Alcorta.	80.000	Alfombras y tapices	Balanzategui y Cámara. . . .	20.000	Comisiones
Baroja y Rodríguez	23.000	achicoria	Ramos y Compañía.	18.188	Calzado
Sdad. Española de Oxígeno.	200.000	Oxig ^o y otros gases	Oniz y Compañía.	24.000	Construcciones
Productos Alimenticios. . . .	200.000	Conservas	Coto Oecilias.	1.500.000	Minería
Hijos de Félix Murga	500.000	Minería	Juan J. Rochelt.	20.000	Publicidad
Garage Auto Club.	50.000	Garage	Gorbea y Compañía.	150.000	Espejos y marcos
Azaola y Compañía.	50.000	Aceites vegetales	Blendas de Santander.	1.000.000	Minería
Muñoz, Villa, Matas y C. ^a . . .	19.000	Comp. venta huevos	Uriarte y Balerrera.	16.000	Panadería
Arellano	20.000	Aceites y grasas	Campos y Mata.	30.000	Tejidos
Sanginés y Dorsch.	10.000	Talleres mecánicos	Ocharan y Aburto.	750.000	Marítima
E. Garavilla y Compañía. . . .	82.000	Loza y porcelana	Arrieta y Goicoechea.	9.000	Vinos
Goya y Compañía.	50.000	Confecciones ropa	Albóniga y Compañía.	50.000	Granos y aceites
Hermosilla y Larrocha.	100.000	C. venta muebles	Eléctrica Irurak-Bat.	1.133.500	Electricidad
Eléctrica de Haro.	150.000	Electricidad	Lámparas Incandescentes. . .	200.000	Lámparas
Llopis y Compañía.	6.000	Vidriería	F. C. S. Seb. Front. ^a Frances. ^a	5.000.000	Ferrocarril
Pinilla, Ocio y Compañía. . . .	6.000	Panadería	Sánchez-Díaz y Herrero	225.000	Fabricación hierro
Rivas, Ciprián Lastra.	3.000	Fotografía	Camiruaga, Elizalde y C. ^a . . .	4.000	Minería
Ferretera Vizcaina.	500.000	Fabricación hierro	Muñoz, Villa, Matas y C. ^a . . .	19.000	Compr. venta huevos
Rica Hermanos.	1.993.680	Comnes. y represen.	Compañía de Alcoholes.	1.000.000	Fabricación alcohol
Aldazábal Hermanos.	200.000	Tejidos y ropas	Hijas de Dochao.	39.130	Papelería
Bertrán y Ortiz.	16.750	Automóviles	Gutiérrez, Iceta y Compañía.	20.000	Obras públicas
Cárcamo Herms. y Azcoaga.	10.000	Representaciones	Salón Vizcaya.	50.000	Espectáculos
Mendizábal y Arenaza.	80.000	Librería	Maclenan.-Latorre Garay. . . .	150.000	Minería
Igartua y Matauco.	15.000	Agencia Aduanas	Unión Vinícola Bilbaína. . . .	50.000	Vinos

Total de los capitales invertidos, 16.552.948 pesetas



ENGRANAJES
CORTADOS A MÁQUINA

Enganajes de precisión
PARA

AUTOMÓVILES

Font, Campabadal y C.ª

BARCELONA

Representantes

Hijos de José Eusebio Rochelt

BILBAO

Banco del Comercio

SU SITUACIÓN EL DÍA 31 DE DICIEMBRE DE 1910

ACTIVO	Pesetas
Caja y Sucursal del Banco de España	3.232.027,96
Efectos en cartera	7.371.152,75
Valores en poder de corresponsales	3.184.980,68
Préstamos sobre valores	11.862.540,00
Créditos en cuenta corriente con interés	24.043.360,80
Corresponsales deudores	3.708.030,40
Deudores diversos	797.767,84
Gastos generales	
TOTAL	54.199.860,43
NOMINALES	
Depósitos en garantía	65.555.298,19
Id. en custodia	138.319.992,47
V., cta. ajena, poder corresp.	5.106.998,25
TOTAL	263.182.149,34
PASIVO	
Capital	5.000.000,00
Fondo de reserva	1.000.000,00
Cuentas corrientes	9.281.677,22
Consignaciones voluntarias en efectivo	327.100,48
Imposiciones	4.804.160,17
Imponentes en la Caja de Ahorros	28.922.111,77
Corresponsales acreedores	3.242.899,96
Acreedores diversos	1.123.905,58
Acreedores por cupones	97.446,67
Acreedores por amortizaciones	20.130,11
Efectos por pagar	38.034,68
Pérdidas y ganancias	42.393,79
18.º dividendo activo	300.000,00
TOTAL	54.199.860,43
NOMINALES	
Depositantes de vals. en gta.	65.555.298,19
Id. de efectos en cust.	138.319.992,47
Acred. de v. en poder corresp.	5.106.998,25
TOTAL	263.182.149,34

V.º B.º—El Presidente de turno del C. de A., *Julio Hernández*.—El Director Gerente, *Fernando Echevarría*.—El Contador, *Eustaquio Negrete*.

La Junta de Obras del Puerto de Bilbao ha publicado como en años anteriores, la «Tabla de mareas para la embocadura de la ría de Bilbao durante el año 1911».

Agradecemos los ejemplares recibidos.

Los Ferrocarriles de Santander y La Robla

Terminadas las obras necesarias para unir en Iráuregui la línea de los ferrocarriles de La Robla con los de Santander-Bilbao y aprobadas por el Ministerio de Fomento, probablemente en este mes se abrirá al servicio público el ramal que une a las dos líneas.

Las dos empresas ferroviarias han tenido un acuerdo feliz y el público, que sale muy beneficiado con el nuevo servicio, lo aplaudirá con entusiasmo.

En la actualidad la línea de La Robla arrancaba en Luchana y se salía de Bilbao por la estación de Portugalete; con el nuevo ramal la salida de los trenes de viajeros será por la estación de Santander pudiendo llegar hasta La Robla sin necesidad de transbordo sucediendo lo mismo para los que vengán a Bilbao.

La línea de Iráuregui a Luchana la destinará la Compañía de los Ferrocarriles de La Robla principalmente al transporte de carbones que, con los importantes muelles que está terminando en Luchana podrán desembararlos directamente del tren al vapor.

Los almacenes de pequeña velocidad de La Robla se están instalando en las inmediaciones de la Plaza de Toros de Vista Alegre.

Esta mejora en el servicio público tiene más importancia de la que a primera vista parece, pues el ramal de Iráuregui viene a unir a los ferrocarriles de La Robla, además de los de Santander, con los Vascongados y de Asturias.

Banco Guipuzcoano

SU SITUACIÓN EN 30 DE DICIEMBRE DE 1910

ACTIVO	Pesetas
Caja y Banco de España	1.770.043,75
Corresponsales deudores	2.610.433,90
Bienes inmuebles	1.735.549,53
Mobiliario	10,00
Cartera	7.968.645,08
Préstamos sobre valores	714.349,95
Cuentas corrientes de crédito y diversas	5.659.846,55
Cupones y amortizaciones al cobro	
Gastos generales y sueldos	
Diversas cuentas	1.695.939,35
Accionistas	2.000.000,00
TOTAL	24.154.818,11
Nominales	
Vres. en poder de Corresponsales	10.425.436,75
Efectos en depósito	114.942.104,15
TOTAL	125.369.540,90
PASIVO	
Capital 10.000 Acciones de pesetas 500	5.000.000,00
Fondo de reserva (estatuario)	300.000,00
Segundo fondo de reserva (voluntario)	1.000.000,00
Reserva para inmuebles	36.000,00
Cuentas corrientes	10.638.117,86
Consignaciones voluntarias en efectivo	108.669,00
Imposiciones y Bonos a vencimiento fijo	2.552.042,20
Corresponsales acreedores	2.264.954,98
Efectos a pagar	222.867,54
Cupones, amortizaciones y dividendos a pagar	259.316,42
Acreedores por cup. y amortizaciones al cobro	
Diversas cuentas	1.742.945,84
Beneficios (remanente)	29.904,27
TOTAL	24.154.818,11
Nominales	
Depositantes de vals. en garantía	14.659.607,00
Idem idem en custodia	100.053.997,15
Acreedores por depósitos necesarios	228.500,00
Id. valores en poder corresponsales	10.427.436,75
TOTAL	125.369.540,90
TOTAL	149.524.359,01

Gran Premio Exposición Bruselas 1910

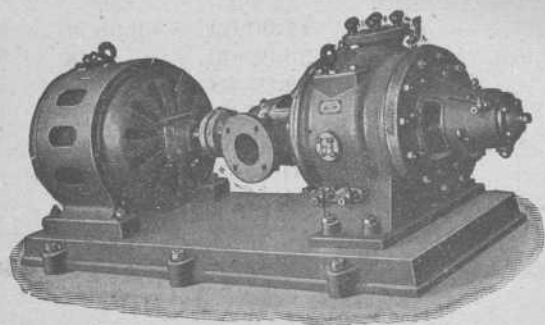
MADRID:
Barquillo, 33**WEISE Y MONSKI**BILBAO:
Gran Vía, 1

BOMBAS CENTRÍFUGAS
y de pistón para todos usos
BOMBAS de vapor DUPLEX
COMPRESORES de aire

Gran Premio Exposición Bruselas 1910

LA BOLSA EN 1910

Los números que á continuación insertamos, ponen de manifiesto la importancia que tienen, tanto la plaza, como la Bolsa de Bilbao.

Podemos asegurar que estos datos son completamente exactos, pues cuidadosamente hemos recopilado las cantidades operadas y que semanalmente aparecen en el *Resumen* que á continuación del cuadro de Valores negociados en Bolsa publica la REVISTA BILBAO con gran aceptación y aplauso de banqueros, rentistas y cuantos tienen relación con los negocios bursátiles.

A fin de que este trabajo no se haga interminable, englobamos por meses el total de pesetas, libras y francos negociados durante el pasado año.

MESES	Fondos públicos	Acciones de Sociedades	Obligaciones	Libras	Francos
Enero	1.364.800	5.830.838	541.024	133.131	457.208
Febrero.	2.014.500	4.768.130	865.500	81.384	426.459
Marzo.	1.348.600	4.102.730	581.000	73.832	440.552
Abril.	1.726.200	4.190.250	823.680	115.723	759.043
Mayo.	927.600	2.208.900	370.970	89.117	637.623
Junio.	1.075.600	2.343.300	527.770	125.044	1.822.203
Julio.	1.894.600	1.873.580	569.775	108.815	626.865
Agosto.	609.600	1.579.300	543.000	57.145	313.114
Septiembre.	618.450	1.854.635	179.170	79.422	506.625
Octubre.	2.065.230	2.306.900	528.920	99.953	463.360
Noviembre.	1.040.300	3.064.532	276.750	111.889	546.018
Diciembre.	1.232.800	3.282.475	1.155.750	120.407	528.637
TOTALES	15.918.280	37.405.570	6.963.309	1.195.862	7.527.707

RESUMEN: Fondos públicos 15.918.280 pesetas; Acciones, 37.405.570 y Obligaciones, 6.963.309, Total, 60.287.159 pesetas y añadiendo á éstas las 1.195.862 £, á un cambio medio de 27,50 ptas. por £ (32.886.205) y los 7.527.707 francos á 107 por 100 (pesetas 8.054.646) hacen un total general de pesetas negociadas en la Bolsa de Bilbao de

101.228.010

Número de Sociedades y capital invertido desde 1900 á 1910 en Bilbao

Años	N.º de Socdes.	CAPITAL	Años	N.º de Socdes.	CAPITAL
1.900	108	160.691.152	1.906	88	50.427.959
1.901	147	482.283.771	1.907	36	18.079.417
1.902	91	51.937.883	1.908	86	15.041.071
1.903	98	54.936.554	1.909	72	12.389.747
1.904	71	19.033.585	1.910	66	16.552.948
1.905	57	19.982.265			

Totales: 920 Sociedades con pesetas 901.556.352

Los Bancos locales

Banco de Bilbao

Las utilidades líquidas correspondientes al ejercicio semestral terminado en 31 de Diciembre se elevan á 1.363.819,27 Pesetas, que el Consejo ha acordado distribuir en la siguiente forma:

A Dividendo á repartir 7 por 100	Ptas.	1.050.000
» Segundo fondo de reserva	»	50.000
» Amortización de bienes inmuebles	»	100.000
» Caja de Previsión de Empleados	»	20.000
» Impuestos al Estado	»	60.900
» Impuesto provincial	»	31.500
» Remanente para el próximo semestre	»	51.419,27

En igual período del año anterior las utilidades fueron 1.363.823,05.

Banco del Comercio

Las utilidades del semestre fueron 367.194,79 pesetas, distribuidas del modo siguiente:

Ptas. 300.000,00 á dividendo activo de 6 %	
» 15.801,00 á Impuesto del Estado y Timbre.	
» 9.000,00 á Impuesto de la Exema. Diputación provincial de Vizcaya.	
» 42.393,79 á remanente para el próximo ejercicio.	

En el mismo período de 1909 fueron 362.133,69 pesetas.

Crédito de la Unión Minera

Ascienden las utilidades á 612.460,93 pesetas que se distribuyen así.

A dividendo activo 6 % sobre desembolso de acciones	150.000	ptas.
» segundo fondo de reserva	175.000	»
» fondo de reserva especial	175.000	»
» amortización de participaciones mineras	50.000	»
» remanente para el próximo ejercicio	62.460,93	»

En igual período del año anterior, fué de ptas. 572.547,53

Banco de Vizcaya

Las utilidades han ascendido 925.363,27 ptas. distribuidas:

A Dividendo activo 4 % s/ptas. 5.950.000 Ptas.	238.000
» Fondo de reserva estatuario	85.000
» Fondo de reserva voluntario	50.000
» Dividendo extraordinario	400.000
» Impuestos	75.188,07
» Amortizaciones	15.628,50
» Montepío de empleados	5.000
» Remanente para el ejercicio próximo	56.546,70

En el mismo período del año 1909, fué de 1.055.953,30.

Saldo acreedor en 31 Diciembre 1910. 350.000

Las primas y la construcción naval

Por el Ministerio de Fomento, se ha dictado una Real orden referente á la percepción de primas á la construcción naval, que dice así:

«Dispuesto por el art. 23 de la ley para el Fomento y protección á las industrias y comunicaciones marítimas, que para el disfrute de primas á las construcciones navales es preciso acreditar que el buque ha sido declarado apto por el Ministerio de Marina para el servicio á que se dedique, y siendo muchos los expedientes en solicitud de concesión de primas, á los que se acompaña solamente certificados expedidos por las respectivas Comandancias de Marina.

S. M. el Rey (q. D. g.) se ha servido disponer que á los expedientes solicitando concesión de primas á la construcción de buques, se acompañe la Real orden del Ministerio de Marina declarando que el buque ó artefacto naval ha sido declarado apto para el servicio á que se dedica.»

Precios de los metales

Lista comparativa de las cotizaciones de metales durante 1910

	Apertura	Máxima	Mínima	Cierre
	£ s-d.	£ s-d.	£ s-d.	£ s-d.
Aluminio	65-00-00	75-00-00	60 00-00	66 00-00
Antimonio	29-00-00	30-00-00	27-10-00	27-10 00
Cobre	62 00-00	62-01-03	52-15-00	56 00-00
Plomo	13-12 06	13 17-06	12 06-03	13 00-00
Middlesbro 3	0-51 01 $\frac{1}{2}$	0-52 05	0-48 02	0 50 00
Plata	0 00-24 $\frac{1}{4}$	0 00 26 $\frac{1}{4}$	0 00 23 $\frac{3}{16}$	0 0-25 $\frac{1}{16}$
Zinc	23 02-06	24-05-00	21-17-06	23 17-06
Estaño	153 00-00	176-15-00	143-07 06	174 10 00

Banco de Bilbao

SU SITUACIÓN EL DÍA 31 DE DICIEMBRE DE 1910

ACTIVO	Pesetas
Caja y Sucursal del Banco de España c/c	5.381.709,86
Efectos en cartera	33.885.948,10
Préstamos sobre valores	8.526.292,36
Cuentas corrientes de crédito con interés	47.168.737,03
Corresponsales deudores	7.692.364,77
Diversos deudores	1.313.840,57
Gastos generales y sueldos	
Caja de Ahorros	
Créditos contingentes	3.816,54
Bienes inmuebles	1.654.992,37
Mobiliario	35.576,02
Cupones y amortizaciones al cobro	1.368.311,27
Valores en poder de corresponsales	41.340.608,28
Acciones	15.000.000,00
TOTAL	163.372.197,17
Depósitos en garantía <i>Nominales</i> 63.245.537,98	
Id. voluntarios id. 643.404.489,64	707.004.477,62
Id. necesarios id. 354.450	
TOTAL	870.376.674,79
Agencia de París	76.121.990,38
TOTAL	946.498.665,17

PASIVO	
Capital 60.000 Acciones de á pesetas 500	30.000.000,00
Fondo de reserva (estatuario)	3.000.000,00
Segundo fondo de reserva (voluntario)	3.600.000,00
Fondo de reserva especial	5.622.246,84
Beneficios y pérdidas	51.419,27
Acreedores por cuentas corrientes en Bilbao	15.225.314,25
Consignaciones voluntarias en efectivo	2.353.612,47
Imponentes en la Caja de Ahorros	49.149.866,80
Corresponsales acreedores	4.762.466,39
Diversos acreedores	4.000.466,82
Efectos á pagar	157.382,19
Dividendos por pagar	1.074.520,00
Acreedores por cupones realizados	1.284.405,60
Amortizaciones á pagar	381.576,99
Acreedores por cupones y amortizaciones al cobro	1.368.311,27
Acreedores de valores en poder corresponsales	41.340.608,28
TOTAL	163.372.197,17
Deptes. de vls. en gía. <i>Nomles.</i> 63.245.537,98	
Id. voluntarios id. 643.404.489,64	707.004.477,62
Acreedores por dep. nec. id. 354.450	
TOTAL	870.376.674,79
Agencia de París	76.121.990,38
TOTAL	946.498.665,17

V.º B.º — El Presidente de turno del C. de A., *Julio Hernández*.—El Director Gerente, *D. de Unzurrunzaga*.—El Contador, *Santos de Gárate*.

Banco de Vizcaya

SU SITUACIÓN EL DÍA 31 DE DICIEMBRE DE 1910

ACTIVO	Pesetas
Caja y Bancos.	3.663.290,08
Efectos en cartera.	18.657.451,95
Valores en poder de corresponsales.	7.384.975,92
Préstamos sobre valores.	6.900.616,25
Cuentas corrientes de crédito con interés.	22.755.248,29
Corresponsales deudores.	3.127.859,47
Deudores diversos.	4.816.097,24
Cupones y amortizaciones al cobro.	927.483,51
Inmuebles.	740.000,00
Mobiliario.	4.000,00
Gastos de instalación y cajas particulares.	45.000,00
Idem generales.	
Acciones.	6.500.000,00
Accionistas.	1.700.000,00
TOTAL.	77.222.023,25

Nominal

Depósitos voluntarios en custodia.	193.470.779,54
Idem de valores en garantía.	48.245.854,87
Valores de comitentes en poder corresponsales.	15.546.671,40
Depósitos necesarios.	537.500,00
TOTAL.	335.022.829,06

PASIVO

Capital.	15.000.000,00
Fondo de reserva estatuario.	680.000,00
Fondo de reserva voluntario.	1.850.000,00
Fondo de previsión.	350.000,00
Cuentas corrientes á la vista.	10.975.110,48
Imposiciones pagaderas á la vista.	538.052,20
Idem á 90 días.	2.152.415,84
Imponentes en la Caja de Ahorros.	37.359.414,87
Corresponsales acreedores.	2.533.737,63
Acreedores diversos.	4.076.261,16
Idem por cupones y amortizaciones al cobro.	1.139.650,08
Efectos á pagar.	177.133,29
Dividendo activo.	333.701,00
Remanente para el próximo ejercicio.	56.546,70
TOTAL.	77.222.023,25

Nominal

Depositantes voluntarios en custodia.	193.470.779,54
Idem de valores en garantía.	48.245.854,87
Acreedores de valores en poder de corresponsales.	15.546.671,40
Acreedores por depósitos necesarios.	537.500,00
TOTAL.	335.022.829,06

V.º B.º—El Presidente de turno del Consejo de Administración, *Pedro Maiz*.—El Director Gerente, *Enrique Ocharan*.—El Contador, *Manuel de Arizabalaga*.

ANUNCIOS OFICIALES**Banco Guipuzcoano**

El Consejo de Administración de esta Compañía ha acordado el reparto del 21º dividendo activo de 4 por 100 ó sean 12 pesetas por acción, libres de impuestos y de gastos que con el 4 por 100 repartido en el primer semestre del corriente año, representa el 8 por 100 anual sobre el capital desembolsado.

El pago de dicho dividendo se efectuará á partir del 2 del este mes en Madrid, en casa de los Sres. Urquijo y Compañía; en Bilbao, en los Bancos de Bilbao y de Vizcaya y en las Cajas de este Establecimiento y sus Sucursales de Irún, Tolosa, Vergara y Azpeitia, previa presentación de los certificados de acciones correspondientes.

San Sebastián, 1.º de Enero de 1911.—*El Secretario, JOSE DENDARIARENA.*

Banco de España.—Bilbao

Desde el día 2 de Enero próximo, se pagarán los intereses y dividendos correspondientes á los valores depositados en esta Sucursal, y que se especificarán en la tabla de anuncios de la misma.

Bilbao, 31 de Diciembre de 1910.—*El Secretario, P. LUIS DE GARATE.*

Banco de Bilbao

Desde el día 2 de Enero próximo se pagará á los señores depositantes en este Establecimiento los intereses, dividendos y amortizaciones de los valores cuyo pago está anunciado para la expresada fecha.

Asimismo se pagarán los intereses, dividendos y amortizaciones de los siguientes valores, estén ó no depositados:

Acciones Carreteras de Vizcaya.
Obligaciones ferrocarril de Triano.
Idem Junta de Obras del Puerto, cuarto y quinto empréstito
Idem Ayuntamiento de Deusto.
Idem Ayuntamiento de Lejona.
Idem Ayuntamiento de Erandio.
Idem Ayuntamiento de Begoña.
Idem Ferrocarriles de Santander á Bilbao, 1895, 1898, 1900 y 1902.
Idem idem de Liérganes.
Idem, idem de Solares.
Idem, idem del Cadagua.
Idem Sociedad General de Ferrocarriles Vasco-Asturiana 1.ª y 2.ª
Idem Compañía Naviera Sota y Aznar.
Idem Compañía Naviera «Aurrerá».
Idem Compañía Bilbaína de Navegación.
Idem Compañía Euskalduna.
Idem Compañía Metalúrgica Almagrera.
Idem Compañía Hierros de Astepe Purísima Concepción.
Idem, idem La Enseñanza Católica, primera.
Idem, idem Minera Siera Menera, 1.ª y 2.ª
Idem, idem, idem de Villadodid.
Idem Sociedad Anónima Minas de Cala.
Acciones Ferrocarril de Santander á Bilbao.
Idem Banco Hispano Americano.
Idem Ferrocarril Minero de Castro-Alén (especiales y ordinarias).
Obligaciones Electra Irurak-Bat.
Idem Sociedad Construcciones Baratas.
Id. Compañía Construcciones Metálicas.
Obligaciones f. c. del Norte, 3.ª serie.
Id. id. id. 4.ª id.
Id. id. id. 5.ª id.
Id. f. c. de Segovia á Medina.
Id. f. c. Especiales, Pamplona.
Id. f. c. Prioridad, Barcelona.
Id. f. c. Zaragoza á Barcelona 6 0/0.
Id. id. id. 5 0/0.
Id. id. id. 3 0/0, serie A.
Id. f. c. de Zaragoza á Barcelona, 3 0/0, serie B.
Id. f. c. de Zaragoza á Pamplona, (antiguas).
Id. f. c. de Villalba á Segovia.
Id. f. c. de Tudela á Bilbao, 3.ª serie.
Id. f. c. de Almansa, Valencia y Tarragona, 1.ª serie.
Id. id. id. series A, B, C y D.
Id. id. id. especiales 4 0/0.
Id. f. c. de San Juan de las Abadesas, serie A.
Id. id. id. serie B.
Id. f. c. de Valencia á Utiel, 1.ª hipoteca.
Bilbao, 31 de Diciembre de 1910.—*El Secretario, JERÓNIMO DE URÍA.*

Buques entrados desde el 1 al 6 de Enero 1911

IMPORTACION

Núm. de ord.	Día	Pabellón	Nombre del buque	Tons de reg.	CAPITAN	Kilogramos de carbón	Kilogr. de bacalao	Kilogramos de carga total	Procedencia	Consignatario ó corredor
1	1	Noruego	Vestlandet	1212	N. F. Lundtner	»	»	»	Burdeos	Félix Abásolo
2	»	Alemán	Norderney	547	K. Fischer	»	»	»	Nantes	Edgar J. Turner
3	»	Holandés	Rhenania	787	H. J. H. Tinga	»	»	92594	Rotterdam	E. de Arriaga y Comp. ^a
4	»	Francés	Sinai	2961	M. Lalande	»	10300	10300	Burdeos	Idem
5	»	Alemán	Fried Krupp	730	J. Janssen	»	»	»	Rotterdam	Erhardt y Compañía
6	»	Sueco	Mercia	652	T. S. Hall	»	»	»	Oporto	Gustavo Motschman
7	»	Inglés	Ashgrove	1078	A. A. Borland	»	»	»	S. Nazaire	Miguel P. Ferrer
8	»	»	Luxemburg	755	Ch. Dunnet	»	»	»	Nantes	Erhardt y Compañía
9	»	»	Behera	1037	Wm. Falconer	»	»	»	Bayona	Macleod y Compañía
10	»	Español	Bélgica	1232	B. Luzárraga	»	»	»	Idem	Sota y Aznar
11	»	»	Arriluze	1241	J. R. Kollar	»	»	»	Pauillac	Erhardt y Compañía
12	»	»	Segundo del Cerro	1397	J. Colau	»	»	»	S. Nazaire	Portillo, Ibáñez y Comp. ^a
13	»	Alemán	Bellona	634	K. Klofforn	»	»	545284	Amberes	C. Hoppe y Compañía
14	»	Inglés	Discovery	1240	Wm. Lobb	»	»	»	La Pallice	Aznar y Compañía
15	»	Español	Cabo San Sebastián	952	J. Gangoiti	»	»	6110	Marsella	Bergé y Compañía
16	»	»	Malaespera	1283	E. Allica	»	»	»	S. Nazaire	José Picaza
17	»	»	Alvarado	649	J. Boix	»	»	153649	Londres	H. de Azqueta
18	»	Inglés	Herrington	776	A. Way	»	»	»	S. Nazaire	Agencia J. Wild y Comp. ^a
19	»	Alemán	Orconera	848	C. Waschow	»	»	»	Rotterdam	Erhardt y Compañía
20	»	Español	Algorta	1305	E. del Villar	2858493	»	2927324	Newcastle	Sota y Aznar
21	»	Uruguayo	Satur	1966	J. Larrauri	»	»	»	Burdeos	Miguel P. Ferrer
22	»	Alemán	Santa Rita	3602	N. Meyer	»	»	»	Hamburgo	Edmundo Couto
23	»	Holandés	Heelsum	874	E. Zeven	1965495	»	1965495	Newport	Chávarri y Compañía
24	»	Inglés	Robert Eggleton	1378	J. Scott	»	»	»	Lisboa	Antonio López
25	»	»	George Allen	1443	Th. S. Knill	»	»	»	Idem	Idem
26	»	Noruego	And	667	P. Kaland	»	»	»	Burdeos	Miguel P. Ferrer
27	3	Inglés	onsent	894	W. M. Tinnie	1660083	»	1660083	Newcastle	B. Otero y Comp. ^a
28	»	Uruguayo	Cosme	1606	R. Arámburu	»	»	»	Burdeos	Miguel P. Ferrer
29	4	Alemán	Najade	453	B. Bohmer	»	»	190200	Amberes	Hoppe y Compañía
30	»	»	Caledonia	1949	A. Hoefel	»	»	»	Hamburgo	Edmundo Couto
31	»	Español	ulu-Mendi	1312	E. Meaurio	3109450	»	3109450	Newcastle	Sota y Aznar
32	»	Sueco	Grovhill	1157	P. L. Nilssen	»	»	»	Rochetort	Martyn, Martyn y Comp. ^a
33	»	Inglés	Gregynog	1047	W. Strutt	»	»	»	Burdeos	Agencia J. Wild y Comp. ^a
34	»	Francés	Rive de Gier	699	P. Astaing	»	»	»	Marans	Miguel P. Ferrer
35	5	Noruego	Navarra	679	P. O. Bull	»	»	179358	Gothemburgo	Andrés Amland
36	»	Inglés	Ellaston	1023	J. Hardie	»	»	»	Burdeos	Macleod y Compañía
37	»	Holandés	Dorothea	1309	K. Wegener	»	»	»	S. Nazaire	Erhardt y Compañía
38	»	Inglés	Galicia	3796	H. Christian	»	»	»	La Rochelle	C. Hoppe y Compañía
39	6	Español	Activo	728	L. Unda	»	»	»	Burdeos	Macleod y Compañía
40	»	»	Cabo Peñas	1213	A. Bordallo	»	»	42340	Marsella	Bergé y Compañía
41	»	Inglés	Axinite	1075	D. Macormick	»	»	»	Bayona	Miguel P. Ferrer
42	»	Holandés	Alloth	1297	M. C. J. Soetermeer	»	»	»	Boucau	Sota y Aznar
43	»	Inglés	Innesmoor	838	W. Steele	»	»	»	Lisboa	Aznar y Compañía
44	»	Noruego	Dagfred	659	P. Jamoold	»	»	»	Oporto	Vicente Correas
45	»	Español	Duma	109	J. Minguez	»	»	88853	Burdeos	Carlos Maruri
46	»	Inglés	Yukon	566	H. Le Seelleur	»	»	»	Idem	Edgar J. Turner
47	»	Español	Alemania	1255	B. Arrasate	»	»	»	Idem	Sota y Aznar
TOTALES						9593521	10300	11971000		

CABOTAJE

Núm. de orden	Día	Aparejo	Nombre del buque	Tons de reg.	CAPITAN	Kilogramos de carbón	Kilogr. de cemento	Kilogr. de vino	Kilogramos de carga total	Procedencia	Consignatario ó corredor
1	1	Vapor	Serantes	1288	R. Eléjaga	»	»	»	2872400	Huelva	Félix Abásolo
2	»	Balandra	Unión núm. 2	20	R. Marcue	»	»	»	»	Lequeitio	E. de Arriaga y Compañía
3	»	Vapor	Galicia	146	C. Piñole	»	»	»	25000	Camposancos	Viuda de Vicuña
4	»	»	Cabo San Sebastián	952	J. Gangoiti	»	»	»	288003	Barcelona y esc.	Bergé y Compañía
5	»	Balandra	Rosario	20	J. Urrosolo	»	»	»	2000	San Sebastián	E. de Arriaga y Compañía
6	2	Vapor	Cifuentes	447	N. Vigil	850000	»	»	850000	Gijón	Aznar y Compañía
7	»	»	María Pilar	114	V. Lozano	»	»	»	3824	Vivero	Francisco García
8	»	»	María Clotilde	30	A. López	»	»	»	»	Antander	Idem
9	»	»	María Magdalena	75	F. Pérez	»	»	»	63448	Vilés y Gijón	Idem
10	3	»	Cabo Roche	675	M. Hornillo	»	»	166600	234312	Valencia y Alicante	Bergé y Compañía
11	»	»	Unión Hullera	282	F. N. Junquera	500000	»	»	500000	Avilés	Ignacio Abaitua
12	»	»	Ruda	165	L. Otegui	»	»	»	344306	Pasajes	Viuda de Vicuña
13	4	»	Felisa	676	L. G. Barrosa	»	»	»	373942	Barcelona y esc.	Idem
14	»	Goleta	Purificación	73	R. Andonegui	155000	»	»	155000	Gijón	Idem
15	»	Vapor	Cholmley	849	W. Hutchison	»	»	»	»	Pasajes	Agencia J. Wild y Comp. ^a
16	»	»	Lucero	405	A. Moreno	960000	»	»	960000	Avilés	Atanasio Arcéizaga
17	»	Balandra	San Antonio	80	B. Fernández	150011	»	»	150011	Gijón	Viuda de Vicuña
18	5	Vapor	María Cruz	85	M. Suárez	»	»	»	5130	San Sebastián	Francisco García
19	6	»	Eduardo Marina	625	A. Morán	1000000	»	»	1000000	S. E. de Pravia	Idem
20	»	»	Cabo Peñas	1213	A. Bordallo	»	»	800	178971	Barcelona y esc.	Bergé y Compañía
21	»	»	Marcelino Suárez	346	J. García	680000	»	»	680000	Gijón	José Elorduy
22	»	»	Chic	266	F. Achurra	420000	»	»	420000	Avilés	Atanasio Arcéizaga
23	»	»	Pelica	1310	J. T. Jones	»	»	»	»	Las Palmas	Miguel P. Ferrer
TOTALES						4715011	»	167400	9106347		

Buques salidos desde el 1 al 6 de Enero 1911

EXPORTACION

Núm. de ord.	Día	Nombre del buque	Tons de reg.	Kilgrs. de mineral	Kilgrs. de lingote	Kilgrs. de vino común	Kilgrs. de carga general	CARGADOR	Destino	Cargadores	NOMBRE DE LA MINA
1	1	Ontón.....	1590	»	»	1430	»	Lleva carga de tránsito	Savona	P. Exterior	(General de tránsito)
2	»	Pevenil . . .	1021	2235280	»	»	»	Ricardo Ortiz	Ayr	Galdames	Josefita, yornel, Rubia
3	»	Katwijk.....	1287	3328870	»	100	»	Erhardt y Compañía	Rotterdam	Orconera	Cotos de la Orconera
4	»	Mangara . . .	1153	2468900	»	»	»	Ricardo Ortiz	Glasgow	Galdames	Rubia, Josefita y Justa
5	»	Hilversum....	926	1965530	»	»	»	Gustavo Motschman	Middlesbro	F. Belga	Conchas
6	»	Sinaí.	2931	»	»	76700	107929	E. de Arriaga y Compañía	B. Aires	P. Exterior	(90 pasajeros)
7	3	Ollargan (1) .	1333	3272660	»	1867	452	J. Wild O. ^a Luis Núñez	Rotterdam	Galds. y Oliv	S. Antonio Montellano y Gust. ^o
8	»	Marzo	753	1855860	»	218	192	Tomás Urquijo	Newport	Luchana	Juliana
9	»	Santa Rita . .	3602	»	»	268895	237951	Edmundo Couto	B. Aires	P. Exterior	(68 pasajeros)
10	»	Glenfinlas...	1996	4581430	»	»	»	J. M. Rivas, J. Wild y C. ^a	Rotterdam	Triano	Unión y Amistosa y M. Vicenta.
11	»	Fried Krupp..	730	1535020	»	»	»	Erhardt y Compañía	Idem	Orconera	Cotos de la Orconera
12	»	Donata	483	737140	»	2025	73663	Macleod y Compañía	Garston	Galdames	Elvira
13	»	Rivas	1781	3604080	»	1143	642	J. M. de las Rivas	Jarrow	Triano	Unión y Amistosa
14	»	Flandres . . .	1345	2882260	»	»	»	Chávarri y Compañía	Amberes	F. Belga	Conchas
15	»	Géronne . . .	548	864080	»	»	»	Idem	Idem	Idem	Idem
16	4	aledonia . . .	1949	»	»	29378	60047	Edmundo Couto	Habana	P. Exterior	(Vía Málaga)
17	»	Arriluze . . .	1241	2833560	»	840	»	Erhardt y Compañía	Rotterdam	Orconera	Cotos de la Orconera
18	5	Rafael	1480	3410540	»	772	»	Martyn, Martyn y Comp. ^a	Middlesbro	Galdames	S. Antonio, Josefita, Trinidad
19	»	shgrove . . .	1078	2322750	»	»	»	Ricardo Ortiz	Glasgow	Idem	Rubia, Josefita, Catalina y Safo
20	»	Norderney . .	547	1180000	»	»	»	Edgar J. Turner	Rotterdam	T. Aéreo	rimitiva
21	»	Mercia	652	1319350	»	»	»	Gustavo Motschman	Middlesbro	F. Belga	Conchas
22	6	Galicia	3796	»	»	1340	123225	Hoppe y Compañía	B. Aires	P. Exterior	(88 pasajeros)
23	»	Uriarte núm 4.	1395	3329280	»	460	439	Uribe y Eguiraun	Middlesbro	Triano	Rubia Josefita
24	»	Kataliñ	76	182180	»	»	15600	Atanasio Aréizaga	Bayona	Idem	Benusco, Mendiola y San Tito
25	»	Bellona	640	»	»	6859	197.08	Hoppe Compañía	Amberes	Uribitarte	(Vía Santander)
26	»	Orozco	1727	»	»	2371	294	Sa ío en lastre	Rotterdam	E. muelles	(Vía Castro)
27	»	D of CornWall	1067	2425000	»	»	»	Luis Núñez	Newport	Olaveaga	Josefa
28	»	Ragusa	805	1900000	»	»	»	Sydne J Dyer	B.-Ferry	Olaveaga	(« xpe- rrázola»
29	»	Alvarado . . .	650	»	»	5300	4620	C ^a Vin ^a del N. España	Londres	Uribitarte	(Vía Santander)
30	»	C. S. Sebastn	952	»	»	»	1030	egarda Hermanos	Santos	Desierto	(Vía Barcelona escalas)
TOTALES				48233620	»	399698	823092				

(1) De la mina «Gustavo» cargó 1.500 toneladas.

CABOTAJE

Núm. de ord.	Día	Nombre del buque	Kilgrs. de mineral	Kilgrs. de lingote	Kilgrs. de hierro y acero	Kilgrs. de hojalata	Kilgrs. de tubos	Kilgrs. de alambre	Kilgrs. de harina	Kilgrs. de vino	Kilgrs. de carga total	Destino	Cargadores
1	1	García núm 1..	»	»	88505	15380	1977	»	»	5172	207397	Gijón	Altos Hornos y otros
2	»	Bizkaya	»	»	»	»	»	»	4500	»	18682	Bermeo	Varios
3	»	Cabo Higuer . .	»	210000	1301479	106485	9340	28362	»	560	1826256	Barcelona y esc.	Altos Hornos y otros
4	»	Chío	»	»	»	»	»	»	»	»	»	Avilés	Lastre
5	»	María Mercedes.	»	»	62548	»	»	»	50000	»	120790	Pasajes, S. Seb.	Varios
6	»	Carolina	»	»	»	»	»	»	»	»	»	S. E. de Pravia	Lastre
7	»	Dolores	»	»	»	»	»	»	»	»	»	Zumaya	Idem
8	»	Hector	»	»	»	»	»	»	»	»	»	Pasajes	Idem
9	2	Eduardo Marina..	»	»	»	»	»	»	»	»	»	S. E. de Pravia	Idem
10	»	Andrés	»	»	»	»	»	11000	»	»	159920	Santoña	García y Compañía
11	3	Carbs. Asturianos	»	»	»	»	»	»	»	»	»	Gijón	Lastre
12	»	María Gertrudis..	»	»	2013	»	»	»	13200	5150	63975	Vivero y escalas	Varios
13	4	Aurora	»	»	»	»	»	»	»	»	»	Gijón	Lastre
14	»	Galicia	»	»	»	»	»	»	»	»	»	Idem	Idem
15	»	Cabo Roche . . .	»	»	»	»	»	»	»	»	20255	Alicante	Varios
16	»	Jovellanos	»	»	»	»	»	»	»	»	»	Gijón	Lastre
17	6	Alvarado	»	»	»	»	»	»	»	»	137400	evilla y escalas	Fourcade y Provot
18	»	lbertito	»	»	»	»	»	»	»	»	»	Zumaya	Lastre
19	»	Churruca	»	»	»	»	»	»	»	4000	11833	Lequeitio	Varios
20	»	Unión núm 2. . .	»	»	100	»	»	»	7500	1500	12788	Idem	Idem
21	»	Simón	»	»	»	»	»	»	6000	800	19220	Bermeo	Idem
22	»	S. Juan Bautista.	»	»	100	»	»	»	»	3900	13528		
TOTALES . . .			»	210000	1454745	121865	11317	39362	81200	21082	2612047		

Mineral exportado durante la semana: Para el extranjero, 48.233.620 k. Cabotaje, 000.000 k. Total 48.233.620 k.

Banco de Bilbao

Desde el día 2 de Enero próximo, se pagará por la Caja de este Establecimiento á los señores accionistas del mismo, el dividendo de pesetas 35 por acción, equivalentes al 7 por 100 por utilidad del segundo semestre del corriente año, que el Consejo de Administración ha dispuesto distribuir de conformidad con el artículo 14 de los Estatutos.

Los interesados deberán presentar los extractos de inscripción de sus acciones para la oportuna anotación de pago.

Bilbao, 31 de Diciembre de 1910.—*El Secretario*, JERÓNIMO DE URÍA.

Eléctra Industrial Española. -- Sociedad Anónima

El Consejo de Administración de esta Sociedad, ha acordado repartir un dividendo activo de 5 por 100 libre de todo impuesto, ó sea 25 pesetas por acción, á las 5.000 obligaciones en circulación, á cuenta de los beneficios del ejercicio de 1910,

El pago se efectuará desde el 15 de los corrientes contra la entrega del cupón núm. 10 de sus acciones, en Bilbao, por el Banco de Bilbao; en Pamplona, por el Crédito Navarro; en Madrid, por la Caja de la Sociedad y en Martos (Jaén) por la Delegación subalterna de esta Compañía.

También desde la indicada fecha y mediante la presentación del cupón semestral núm. 21, se atenderá por dichos establecimientos, al pago de los intereses de sus Obligaciones hipotecarias, de vencimiento el citado día 15 á razón de pesetas 12.25, que es la suma correspondiente, después de hecha la deducción de 0.25 pesetas, por impuesto de utilidades.

Asímismo se pone en conocimiento de los poseedores de aquellas obligaciones, que en el sorteo celebrado el día 31 de Diciembre próximo pasado, resultaron amortizadas 40, de los números 371 á 380, 431 á 440, 751 á 760 y 1.451 á 1.460, que podrán quedar ofrecidas para la cancelación y pago, al respecto de 500 pesetas cada una, en los puntos anteriormente indicados, desde el 15 de los corrientes, provistas de todos los copones desde el número 22 inclusive. La operación se llevara á efecto, mediante facturas duplicadas que se facilitarán por los establecimientos encargados del pago.

Bilbao, 2 de Enero de 1911.—*El Presidente del Consejo de Administración*, P. A. y O.—*El Contador Cajero*, DOMINGO CONDE.

Banco de España-Bilbao

Desde el día 5 del actual, se satisfará á los señores Accionistas de este Banco, un dividendo de 50 pesetas por acción, como complemento de beneficios del año 1910.

Bilbao, 4 de Enero de 1911.—*El Secretario*, P. LUIS DE GÁRATE.

Nuestro querido amigo el acreditado industrial D. Mariano de Corral ha tenido la desgracia de perder á su virtuosa esposa D.^a Irene Esteban.

Sabe nuestro amigo lo mucho que le queremos en esta casa, y al expresarle nuestro sentimiento, lo hacemos extensivo á su distinguida familia.

Información marítima

Importación

Buques entrados hasta el 5 de Enero de 1911

Vapor español MARIA GERTAUDIS. Transbordo del vapor «Martinique». De *Burdeos*: 6 balas 749 k papel pintado, á la orden.

Vapor español DOLORES. De *Bayona*: 5.000 piezas tablas y tableros pino, Latiegui y Compañía; 200 fajos listones y 6.000 tablas pino, 3 bidones 15 k esencia para motor, Viuda é Hijos de L. Castillo.

Vapor español KATALIÑ. De *Bayona*: 7.000 tablas pino, Tomás Echeverría; 6.423 piezas tablas y tabletas id., C. Zunzunegui; 3.300 tablas y 100 fajos listones id., J. Uribasterra; 3.000 tablas id., Arana y Lupardo; 3 cajas 138 k tejidos, L. Castillo y Compañía; 2 cajas 189 k agua mineral, 1 caja 18 k registros, 1 paquete 10 k tejidos, G. Poirier.

Vapor holandés RHENANIA. De *Rotterdam*: 40 sacos 2.000 kilos vegetales secos, L. Landáburu; 235 lingotes 3.136 k estaño, R. Rochelt é Hijos; 29 fardos 2.558 k papel pintado, A. Quintana; 1 fardo 21 k muestras, 1 fardo 71 k papel pintado, 1 barril 100 kilos dextrina, 8 barriles 1.707 k tornillos de hierro, 1 caja 22 k cacao, 2 cajas 149 k cubiertos de metal, 5 cajas 182 k colores preparados, 1 caja 70 k papel, 2 cajas 107 k madera labrada, 49 cajas 5.973 kilos ferretería, 73 cajas 1.489 k quesos, A. Conrad y Compañía; 5 barriles 1.224 k conexiones de hierro, Sociedad Tubos Forjados; 3 bultos 633 k partes de maquinaria, A. H. Schülte; 10 cajas 793 kilos idem, Erice y Mariscal; 9 cajas 237 k quesos, L. García Cazaña; 50 piezas 7.250 k cascos vacíos, D. Eugen; 9 bultos 917 k ferretería, Larrinaga y Zubiaurre; 17 bultos 1.023 k aceite de pintura y disolvente, 2 bultos 1.480 k cobre, 11 bultos 936 k quincalla, 2 fardos 53 k miraguano, 18 barriles 797 k cerveza, 309 bultos 7.133 k quesos, Yanke Hermanos; 3 cajas 639 k bisagras de hierro, Hojas de L. Yohn y Compañía; 2 barriles 314 k conexiones de tubos, 5 cajas 853 k papelería, 4 fardos 279 k papel pintado, E. de Arriaga y Compañía; 1 fardo 174 k redes, P. del Castillo; 49 bultos 775 kilos quesos, L. Yarza. Viuda de Pérez; 25 atados 457 k defensas para buques, 2 cajas 231 k cristal de roca, 2 bultos 249 k lámparas, aceites y correderas, 1 caja 444 k aparejos, 1 caja 243 k piedras para afilar, Urizar y Aldaco; 4 bultos 486 k ferretería, Maiz y Gándara; 405 atados 21.823 k tubos de hierro, Mauricio Ledoux; 56 bultos 990 k quesos, G. Carranza; 260 sacos 10.000 k semilla de remolacha, C. Hoppe y Compañía; 35 bultos 1.039 k quesos, C. Londin; 1 barril 48 k anchos, F. Albo; 10 cajas 290 k quesos, Z. Andrés y Urlezaga; 53 cajas 1.420 k id., J. Valentín; 79 bultos 2.115 k id., R. Talasac; 10 bultos 850 k artículos de amianto, 110 piezas 2.530 k cascos vacíos, 4 tercerolas 853 k primer jugo, 55 atados 940 k muelles para carruajes, 3 cajas 2.421 k partes de maquinaria, 3 cajas 455 kilos papel, 14 cajas 300 k quesos, 25 sacos 1.600 k harina, á la orden.

Vapor francés SINAI. De *Burdeos*: 206 balas 10.300 k bacalao, Hijo de P. Basterra.

Vapor alemán BELLONA. De *Amberes*: 5 balas 852 k papel pintado, A. Larrañaga; 19 balas 2.344 k id., 2 cascos 781 k horcas, 1 paquete 20 k papel vitraux, 1 caja 260 k papel, 1 caja 125 kilos alambre de hierro, 170 atados 9.013 k hierro trabajado, 2 cajas 528 kilos cajas de hierro, 18 cajas 2.629 k bramante, 28 cajas 3.695 kilos batería de cocina, 3 bultos 736 k tornillos y ganchos de hierro, 3 rollos 50 k hilo de plata, 1 caja 64 k pinceles, 5 cajas 662 kilos ferretería, 78 bultos 17.894 k maquinaria, A. Conrad y Compañía; 1 caja 145 k papel escribir, 4 cajas 880 k papel cartón, 20 barras 1.108 k acero plano, 56 cascos 6.075 k blanco de zinc, 6 cajas 573 kilos ferretería y quincalla, 1.482 bultos 10.540 k hierro en barras, 4 cajas 452 k ferretería, 73 bultos 1.265 k acero en barras, 1 barril 264 k herraduras, 1 casco 571 k hojas, 2 cajas 240 k alambre de hierro, 23 bultos 2.531 k azul ultramar, 2 balas 97 k tubos, Yanke Hermanos; 1 caja 118 k manufactura de hierro, Orconera Iron Ore; 42 cajas 10.331 k tuercas de hierro, Pradera Hermanos y Compañía; 6 cajas 390 k vaselina, A. T. Baltanaz; 5 barriles 1.591 k clavos, Hijos de L. Yohn y Compañía; 200 balas 25.100 k celulosa, La Papelería Española; 40 bultos 3.690 k radiadores de hierro, 92 bultos 14.403 k objetos devueltos de la Exposición de Bruselas, C. Hoppe y Compañía; 1 jaula 90 k tela para pintar, Arteche y Zulaiaga; 6 bultos 1.241 k banquetes de ruedas, F. C. de Bilbao á Lezama; 2 cajas 112 k accesorios de distribución, Agencia de la C. G. de Conductos de Agua; 33 cajas 5.255 k agua para puzar metales, Z. Andrés y Urlezaga; 3 piezas 1.130 k chapas de hierro, Mariano de Corral; 20 cajas 3.650 k vidrios planos, Murguía y Sánchez-Díaz; 15 barriles 2.900 k aceite mineral, Vacuum Oil Co.; 50 barriles 10.305 kilos id., J. Otaduy y Compañía; 80 barriles 16.305 k id., Albizuri y Compañía; 490 fardos 18.564 k hilaza de yute, Power y Echeverría; 90 atados 4.648 k chapas y hojas galvanizadas, Ogara y Albizua; 119 sacos 5.963 k hilazas de yute, P. Sabas; 17 cajas 1.660 k azulejos, R. Irezabal y Compañía; 9 barriles 3.152 k alambre de latón, R. Talasac; 21 piezas 1.425 k yunqueas, 3 bultos 897 k maquinaria, Garteiz Hermanos, Yermo y Compañía; 7 bultos 1.175 k loza, J. I.

de hierro, Central Internacional; 539 k sartenes de hierro, La Ferrerera Vizcaina; 7.940 k hierro en barras, 1.900 kilos hojalata, La Basconia; 506 k tubos de hierro, Sociedad Tubos Forjados; 1.099 kilos hierro manufacturado, 269 k clavos de hierro, 915 k cadenas de idem, Yanke Hermanos; 326.957 k hierro y acero en barras, vigas y carriles, 6.570 k cubos de hierro, 7.020 k hojalata, Altos Hornos de Vizcaya.

Para *Alicante*: 2.375 k papel de empaques, L. Landaluce; 463 k cadenas de hierro, 253 k hierro manufacturado, Yanke Hermanos; 2.189 k papel de envolver e imprimir, La Papelera Española; 4.207 k trenza de yute, La Conchita; 14.518 k tornillos y tirafondos de hierro, Pradera Hermanos y Compañía; 945 k clavos de hierro, F. L. Dubus; 912 k idem, F. Echevarría e Hijos; 4.100 k hojalata, La Basconia; 50.900 k pipería, Bodegas Bilbainas y otros; 121.005 k hierro y acero en barras, chapas y carriles, 11.500 k hojalata, Altos Hornos de Vizcaya.

Para *Valencia*: 85.000 k hierro en lingotes, 1.293 k hierro en chapas, Fábrica de San Francisco; 1.050 k conservas de pescado, L. Landáburu; 5.572 k trencilla de yute, C. Hoppe y Compañía; 340 k papel de fumar, L. Landaluce; 4.148 k hilaza de yute, Rica Hermanos y Compañía; 1.722 kilos trencilla de idem, La Conchita; 1.529 k tubos de hierro, 413 k latón en tubos y rollos, Earle, Bourne y Compañía; 798 k clavos de hierro, F. de Echevarría e Hijos; 6.720 k idem, Central Internacional; 5.000 k sacos, Power y Echeverren; 4.500 k hojalata, La Basconia; 924 k tubos de hierro, 448 kilos piezas de idem, Tubos Forjados; 200 k cadenas de idem, 385 kilos hierro manufacturado, Yanke Hermanos; 600 k pipería, J. de Arzua; 92.867 kilos hierro y acero en barras, chapas y vigas, 2.400 kilos hojalata, Altos Hornos de Vizcaya.

Para *Barcelona*: 25.370 kilos fleje de acero, Hijos de R. García; 11.480 k clavos de hierro, Alambres del Cadagua; 210 k cables de hierro, Sociedad Franco-Española; 2.220 k clavos de id., F. L. Dubus; 5.000 k hierro en lingotes, 12.160 k hierro en barras, Fábrica de San Francisco; 1.880 k tubos de hierro, Tubos Forjados; 170.000 kilos hierro en lingotes, 342.698 k hierro y acero en barras y chapas, vigas y palanquillas, 23.520 kilos hojalata, Altos Hornos de Vizcaya.

Vapor GARCIA NUM 2. Para *Santander*: 12.600 k azúcar, General Azucarera.

Para *Gijón*: 3.468 k bacalao, Diez y Senosiain; 7.500 k azúcar, General Azucarera; 1.560 k vino común, Bodegas Bilbainas; 2.142 kilos hierro manufacturado, Z. Andrés y Urdéaga; 1.210 k garbanzos, Greaves y Arbaiz; 100 k garbanzos, 459 k bacalao, 2.500 kilos alubias, Simón-Martínez y Córdoba; 125 kilos oxígeno, 4.300 kilos mármol, 1.990 k aceite mineral, F. García.

Para *Avilés*: 29.520 k azúcar, General Azucarera; 830 k cubos de hierro, Altos Hornos de Vizcaya.

Para *Tapia*: 173 k quesos, Yanke Hermanos; 115 k lunas plateadas, 530 k gramalla de acero, F. García.

Para *Rivadeo*: 367 k hilados de algodón, Agencia Central de las Hilaturas; 474 k quesos, 680 k vino común, Yanke Hermanos; 112 kilos bacalao, Diez y Senosiain; 418 k tocino, 100 k garbanzos, 100 kilos lentejas, 672 k manteca, J. Padró; 1.300 k vino común, Bodegas Bilbainas; 1.000 k harina, 575 k salvado, E. Coste y Vildósola; 1.725 k vidrio plano, Delclaux y Compañía; 57 k aceite de bacalao, Barandiarán y Compañía; 9.120 k acero en vigas y palanquillas, Altos Hornos de Vizcaya; 350 kilos plantás, 2.000 k baldosas, 450 kilos vidrio plano, 520 k vino común, 94 k varios, F. García.

Para *Vivero*: 372 k vidrio plano, F. Zalvide; 55 k hilaza de lino, M. Robledo; 354 k largueros, M. Ibáñez; 700 k clavos de hierro, Rifé y Sánchez; 580 k bacalao, Diez y Senosiain; 10.000 k harina, A. Marín; 22 k tubos de hierro, Tubos Forjados; 200 k albayalde, Barandiarán y Compañía; 10.000 harinas, Harina-Panadera; 3.625 k yeso, F. García.

Vapor MARIA DEL CARMEN. Para *Santander*: 12.195 k azúcar, General Azucarera; 4.900 k conservas vegetales, F. García.

Para *Avilés*: 377 k azúcar, General Azucarera; 1.536 k hierro en barras, D. Ruiz; 500 k garbanzos, J. Padró; 776 k tubos de hierro, Tubos Forjados; 1.970 k cenizas de zinc, 740 k cocinas de hierro, F. García.

Para *San Esteban de Pravia*: 1.384 k hojalata, R. Rochet e Hijos; 2.250 k raba, A. de Larrañaga; 425 k camisas de hierro, M. Ibáñez; 500 k garbanzos, Rámila Hermanos; 202 k garbanzos, J. M. Carrasco; 208 k vino común, Bodegas Bilbainas; 100 k sifones de barro, 2.500 k cocinas, F. García.

Para *Rivadeo*: 2.870 k hierro en barras, D. Ruiz; 1.400 k harina, 2.204 k harinillas, 5.400 k centeno, 900 k harina de maíz, Ugalde y Compañía; 600 k harina, 612 k harinilla, 2.000 k hierro viejo, 900 kilos hierro, 11.000 k vino común, 4.000 k cemento, 100 k varios, F. García.

Vapor CABO OROPESA. Para *Santander*: 4.800 k hierro en chapas, Fábrica de San Francisco; 4.303 k hierro y acero en barras, carriles y eclises, 730 k hojalata, Altos Hornos de Vizcaya.

Para *Ferrol*: 500 k harina, 3.565 k salvado, E. Coste y Vildósola; 260 k vino común, Compañía Vinícola del Norte de España; 300 kilos garbanzos, I. Ubieta; 4.950 patatas, V. Ezquerria; 5.330 k remaches de hierro, Pradera Hermanos y Compañía; 370 k clavos de hierro, F. L. Dubus; 1.433 k tubos de acero, Talleres de Deusto; 174.713 k hierro y acero en barras y chapas, Altos Hornos de Vizcaya.

Para *Coruña*: 525 k camas de hierro, M. Ibáñez; 7.727 k papel de imprimir, La Papelera Española; 925 k aceite, 5 k tubos de hierro, 67 k pintura, Bergé y Compañía; 132 k vino común, Compañía Vinícola del Norte de España; 501 kilos hilados de algodón, Agencia Central de las Hilaturas; 400 k garbanzos, I. Ubieta; 2.014 kilos tejidos de algodón, A. García y Compañía; 1.000 k baldosas, 77 k varios, 780 k azulejos, Sociedad Cementos Portland; 251 k cadenas de hierro, 1.297 k hierro manufacturado, Yanke Hermanos; 67 k plantas, J. C. de Eguileor; 210 k puertas metálicas, Hijos de Muguruza; 660 k tubos de barro, J. Aristegui Hermanos y Compañía; 2.500 k harina, Ugalde y Compañía; 3.400 k cubos de hierro, La Basconia; 5.822 k clavos de hierro, F. de Echevarría e Hijos; 10.675 k id., Rifé y Sánchez; 3.991 k acero en chapas, 13.600 kilos hojalata, Altos Hornos de Vizcaya.

Para *Villagarcía*: 775 k vidrio plano, Delclaux y Compañía; 2.000 k harina, 3.015 k salvado, E. Coste y Vildósola; 700 k conservas vegetales, L. Landáburu; 200 k alambre de hierro, 600 k c aves de id., alambres del Cadagua; 658 k papel para imprimir, La Papelera Española; 12.125 k azúcar, Sdad. General Azucarera; 490 kilos camas de hierro, La Cámara Española; 1.160 k bacalao, Diez y Senosiain; 1.050 k sardinas prensadas, D. Ibarreche; 265 k lunas, Gorpea y Compañía; 14.220 k azulejos y baldosas, Sociedad de Cementos Portland; 1.847 k vino común, Bodegas Bilbainas; 900 kilos cubos galvanizados, La Basconia; 94 k hierro manufacturado, Z. Andrés y Urdéaga; 5.231 kilos hierro y acero en barras, carriles y eclises, Altos Hornos de Vizcaya.

Para *Vigo*: 499 k tomate en conserva, R. Garavilla; 3.044 k flejes de hierro, Unión Cerrajera; 1.123 k vino común, E. de Arriaga y Compañía; 3.930 k conservas vegetales, L. Landáburu; 800 k papel de embalar, R. Coca; 980 k camas de hierro, M. Ibáñez; 400 kilos garbanzos, E. L. San José; 235 kilos licores, Sucesores de P. Pomés; 229 k hilados de algodón, Agencia Central de las Hilaturas; 1.000 k aceite de sésamo, Azaola y Compañía; 195 k lavabos de porcelana, 40 k depósitos de hierro, Sociedad General Cementos Portland; 800 k hojalata, 134 k lingotes, R. Rochet e Hijos; 95 kilos anisado, M. Acha; 1.339 k alcohol, La Compañía de Alcoholos; 650 k clavos de hierro, 700 k cubos y baños, D. Ricá; 160 k biscuitas, Hijos de J. Rosal; 2.300 k cubos, 25.200 k hojalata, La Basconia; 4.616 k clavos de hierro, F. de Echevarría e Hijos; 472 k hierro manufacturado, Z. Andrés y Urdéaga; 5.500 k hierro en barras, 18.400 k hojalata, Altos Hornos de Vizcaya.

Para *Huelva*: 31.175 k flejes de acero, Hijos de R. García; 2.000 k harina, E. Coste y Vildósola; 22.900 k hierro en barras, Sociedad Santa Ana de Bolueta; 126 kilos cable de hierro, Sociedad Franco-Española; 375 kilos cadenas de hierro, Yanke Hermanos; 1.400 kilos herramientas, Elorza e Hijo; 4.850 k chapas de hierro, Fábrica de San Francisco; 6.300 k alubias, 100 k garbanzos, J. Padró; 7.282 k acero en piezas, Talleres de Deusto; 612 k alambre de hierro, F. de Echevarría e Hijos; 121.910 k hierro y acero en barras, chapas, carriles y eclises, Altos Hornos de Vizcaya.

Para *Bonanza*: 3.690 k papel para imprimir, La Papelera Española; 550 k clavos de hierro, F. L. Dubus; 10.000 k hierro en lingotes, Fábrica de San Francisco.

Para *Sevilla*: 11.189 k hierro en barras, Altos Hornos de Vizcaya.

Para *Cádiz*: 11.400 k hierro en barras, La Basconia.

Para *Algeciras*: 174 k vino común, Compañía Vinícola del Norte de España; 240 k id., Bodegas Bilbainas.

Para *Málaga*: 201.050 kilos acero en carriles, Altos Hornos de Vizcaya.

Para *Almería*: 2.045 k trenza de yute, P. Sabas; 2.100 k alambre de hierro, Alambres del Cadagua; 1.019 k alambre de hierro, Sociedad Franco-Española; 239 k vino común, Compañía Vinícola del Norte de España; 360 k gaza industrial, F. Soler; 95 k biscuitas, Viuda e Hijo de J. Rosal; 3.770 k hierro en barras y paquetes, Fábrica de San Francisco; 670 k cubos, La Basconia; 2.345 k jabón común, Castellanos y Jacquet; 6.300 k hierro en placas, Altos Hornos de Vizcaya.

Para *Cartagena*: 645 k alambre de hierro, 3.000 k cable de acero, Sociedad Franco-Española; 305 k tubos de acero, Talleres de Deusto; 86.640 k hierro y acero en barras y vigas, Altos Hornos de Vizcaya.

Para *Valencia*: 25.000 kilos hierro en lingotes, Altos Hornos de Vizcaya.

Para *Tarragona*: 53 k cubiertas de hierro, Sánchez Díaz y Herrero; 1.100 k hojalata, La Basconia; 4.432 kilos hierro en barras, 24.000 k hojalata, Altos Hornos de Vizcaya.

Para *San Felix de Guisols*: 10.204 k alambre de hierro, Alambres del Cadagua.

Para *Palamós*: 10.156 k idem, idem.

Vapor CIUDAD DE CADIZ. Para *Santa Cruz de Tenerife*: 1.020 kilos sidra, L. Landáburu; 283 k vino común, Bodegas Franco-Españolas; 182 k conservas de pescado, E. de Arriaga y Compañía.

Para *Cádiz*: 925 k mantas de lana, 600 k vino blanco, 30 k equipajes, La Encartada.

Vapor LAZARO. Para *Gijón*: 50.000 kilos hierro en lingotes, Sociedad Santa Ana de Bolueta.

Vapor GARCIA NUM. 1. Para *Gijón*: 34.510 k jabón común, Tapia y Sobrino; 500 k bacalao, 1.600 k garbanzos, 700 k alubias, J. Padró; 5.172 k vino común, F. Azpilicueta; 118 k aceite, Hijos de

Escós; 13.000 k azúcar, General Azucarera; 491 k hierro en barras, Urizar y Aldecoa; 7.0 k herramientas, Elorza é Hijo; 131 k estaño en lingotes, 780 k hojalata, 52 k plomo en barras, R. Rochelt é Hijos; 9.200 k salvado, E. Coste y Vildósola; 221 k pasta para limpiar metales, Z. Andrés y Urdéaga; 8.115 k jabón común, Castellanos y Jacquet; 211 k cubos y baños, 129 k acero, 5 k varillas cobreadas, 38 k listones de madera, 572 k hierro manufacturado, Hijos de L. Yohn y Compañía; 1.500 k vidrio impalpable, Sociedad Productos para Pulimento; 255 k bacilao, 2.000 k garbanzos, Hijo de P. Basterra; 1.600 k masilla, Romero y Muñuzur; 1.977 k tubos de hierro, Tubos Forjados; 8.645 k papel de envolver é imprimir; La Papelera Española; 2.500 k madera de pino, 1.465 k brea mineral, 300 k loza, 1.500 k garbanzos, 1.339 k tejidos de algodón, 3.000 kilos pipería, F. García; 87.832 k hierro y acero en barras, chapas, carriles y eclises, 5.330 k cubos de hierro, 14.600 k hojalata, Altos Hornos de Vizcaya.

Balandro BIZCAYA. Para Bermeo: 117 k licores, Ugarte Barceña y Aguirre; 1.037 k azúcar, J. Biqué; 4.500 k harina, 4.450 k salvado, 96 k fileos, 1.000 k tejas, 3.000 k patatas, 650 k madera en tablas, 800 k maíz, 855 k habas, 150 k aceite, 120 k pinturas, 1.400 kilos abono mineral, 547 k varios, J. Fradua.

Vapor CABO HIGUER. Para Santander: 2.900 k hierro en chapas, Fábrica de San Francisco; 1.635 k clavos de hierro, Fábrica de Moreda y Gijón; 13.242 k hierro en barras, 4.000 k hojalata, Altos Hornos de Vizcaya.

Para Sevilla: 1.400 k herramientas, Elorza é Hijo; 22.500 k hierro en barras, S. Ana de Bolueta; 21.777 k fleje de hierro, Unión Cerrajería; 6.400 k palos, 500 k alubias, A. Conrad y Compañía; 263 kilos, papel para embalar, R. Coca; 4.663 k piezas de acero, Talleres de Deusto; 1.192 k tubos de hierro, M. Ibáñez; 1.090 k clavos de hierro, Alambres del Cadagua; 1.800 k pipería, Arana y Palacio; 3.822 k clavos de hierro, F. L. Dubus; 279 k hierro manufacturado, Z. Andrés y Urdéaga; 1.500 k pipería, Herederos de Abaitua Hermanos; 158 k clavos de hierro, 1.816 kilos hierro manufacturado, Yanke Hnos; 5.300 k tubos de hierro, 374 k latón en chapas y rollos, Earle, Bourne y Compañía; 7.500 k hojalata, La Basconia; 10.000 kilos lingote, 2.390 k hierro en chapas, Fábrica de San Francisco, 857 k picachones de hierro, G. Pradera y Compañía; 1.715 k clavos de hierro, Rifé y Sánchez; 1.030 k clavos de hierro, R. Rosés; 684 kilos id., F. de Echevarría é Hijos; 1.100 k idem, Central Internacional; 3.343 k tubos de hierro, Tubos Forjados; 1.500 k equipaje, J. Abaitua; 146 k maquinaria, Sheldon, Goenaga y Compañía; 5.300 k pipería, E. Bilbao; 1.000 k idem, M. Muñoz; 6.420 k papel de envolver é imprimir, La Papelera Española; 173.280 k hierro y acero en barras, chapas, carriles y eclises, 3.700 k cubos, 24.370 kilos hojalata, Altos Hornos de Vizcaya.

Para Málaga: 1.100 k alambre estañado, Martínez y Otero, 59 kilos hojalata trabajada, R. Rochelt é Hijos; 1.100 k clavos de hierro, Alambres del Cadagua; 30 k muebles, M. Gaminde; 560 k vino común, Bodegas Bilbainas; 1.070 k clavos de hierro, F. L. Dubus; 13.850 k hojalata, 3.400 k palas, La Basconia; 1.450 k clavos de hierro, Central Internacional; 200 k ropa, M. P. Ferrer; 9.333 k papel para imprimir, La Papelera Española; 446.093 k hierro y acero en barras, chapas, vigas y carriles, 2.110 k cubos de hierro, 6.500 kilos hojalata, Altos Hornos de Vizcaya.

Para Alicante: 4.010 k papel de fumar y empaques, L. Landaluce; 1.031 k hierro en barras, Hijos de R. García; 4.863 k papel para imprimir, La Papelera Española; 1.938 k trenza de yute, La Conchita; 1.000 k alambre de hierro, Alambres del Cadagua; 4.510 k tubos de hierro, Tubos Forjados; 17.000 k pipería, Tapia y otros 171.418 k hierro y acero en barras, chapas y vigas, 14.700 k hojalata, Altos Hornos de Vizcaya.

Para Valencia: 115 k pasta de tierra, Martínez y Otero; 8.925 kilos fleje de acero, Hijos de R. García; 234 k cubiertos de hierro, Sánchez Diaz y Herrero; 2.938 k hilaza de yute, Rica Hermanos y Compañía; 1.580 k cilindros de acero, Talleres de Deusto; 3.000 kilos garbanzos, Z. Andrés y Urdéaga; 1.614 k trenza de yute, La Conchita; 424 k tubo de latón, Earle, Bourne y Compañía; 11.350 k hojalata, 600 k palas, La Basconia; 14.335 k hierro en barras y chapas, Fábrica de San Francisco; 780 k sacos, Power y Echeguren; 830 kilos tornillos de hierro, Pradera Hermanos y Compañía; 200 k picachones de hierro, G. Pradera y Compañía; 18.350 k clavos de hierro, F. Echevarría é Hijos; 14.346 k idem, J. M. Quijano; 1.000 k aguas minerales, F. García; 28.707 k hierro y acero en barras y chapas, 4.000 k hojalata, Altos Hornos de Vizcaya.

Para Barcelona: 2.150 k flejes de acero, Hijos de R. García; 6.624 k aceite mineral, Palau y López; 4.662 k trenza de yute, La Conchita; 580 k tirantes de acero, Talleres de Deusto; 2.840 k papel de lija, Sociedad Productos para Pulimento; 3.310 k clavos de hierro, 2.290 k alambre de idem, F. L. Dubus; 13.460 k hierro en barras, Fábrica de San Francisco; 7.193 k alubias, A. Conrad y Compañía; 17.430 k vidrio plano, Agrupación Vidriera; 7.840 kilos clavos de hierro, Central Internacional; 15.660 k clavos de hierro, Alambres del Cadagua; 1.000 k alambre de id., F. de Echevarría é Hijos; 295 k tubos de hierro, Tubos Forjados; 10.025 k alambre de hierro, Hijos de E. Datouche; 430.301 k hierro y acero en chapas, barras, vigas y palanquillas, 20.000 k hierro en lingotes, 2.680 kilos cubos de hierro, 19.230 k hojalata, Altos Hornos de Vizcaya.

Establecimientos Decauville

La Société Nouvelle des Etablissements Decauville bien conocida en España y que hasta el presente sólo tenía Agencias con depósito en Huelva y Bilbao, ha ampliado su negocio estableciendo otra en Barcelona.

También ha creado en Madrid la Agencia central para España y Portugal, figurando como Gerente nuestro distinguido amigo D. Francisco Schaefer, persona bien conocida en esta plaza, donde desempeñó la gerencia de la casa Arthur Koppel.

El Sr. Schaefer, que á su talento y actividad une un carácter admirable, realizará seguramente al frente de la nueva Sociedad negocios muy importantes.

Junta de Obras del Puerto de Bilbao

Recaudación de impuestos durante el mes de Diciembre último

IMPORTACION		
Extranjero.	Carbón.	12.406,80
	Escorias de hierro, etc.	885,36
	Carga general.	25.151,97
Cabotaje.....	Carbón.	5.129,20
	Escorias de hierro, etc.	644,02
	Lingote de hierro.	57,14
	Carga general	3.413,65
EXPORTACION		
Extranjero.	Mineral de hierro.	162.309,11
	Lingote de hierro.	165,00
	Carga general.	1.845,15
Cabotaje.....	Carbón, escorias de hierro etc.	232,75
	Mineral de hierro.	1.284,20
	Lingote de hierro.	998,42
	Carga general.	6.851,81
TOTAL PESETAS.		221.374,83

Bilbao 1.º de Diciembre de 1910.—El Presidente, Ramón de la Sota; El Secretario-Contador, José de Solozabal.

Puerto de Cartagena

EMBARQUE DE MINERALES Y METALES HASTA EL 31 DE DICIEMBRE

Mineral de hierro	355.353	
Para Filadelfia, V. Andreu.	6.300	
Para Glasgow, Barrington y Holt.	3.147	
Total embarcado en 1910.		364.800
Mineral de zinc	82.712	
Para Amberes, García Gil y Compañía, blenda.	1.500	
TOTAL.		84.210

Plomo en barras
 570.365 barras 35.458.899 kilogramos
 1.500 » 100.000 » desplatao, á Marsella.
 575.153 barras 35.558.899 kilogramos

Boletín Minero

Newcastle on Tyne

6 de Enero de 1911

Fletes de carbones (para hulla por tonelada)			
Bilbao	4-6	Villanueva	8-0
Santander	5-0	Palamós	8-6
Barcelona	6-9	San Feliú de Guixols	8-6
Tarragona	7-0		

Cotización de hierro en Glasgow

Según despachos recibidos por el Círculo Minero de Bilbao

Enero	3	Escocia	50/—	Hematites	65/4
»	4	»	50/02	»	65/4
»	5	»	50/01	»	65/6
»	6	»	50/—	»	66/6

Precios de carbones en Newcastle

S. D.

Hulla de calidad. 1. ^a	á 10-6	toneladas.
» de 2. ^a	á 9 6	»
» de 3. ^a	á 8 9	»
Fragua superior.	á 10-	»
Coke de 1. ^a calidad	á 17-9	»
» de 2. ^a	á 16 9	»
» de 3. ^a	á 15 9	»

PLOMOS. — Hoy los desplatados extranjeros valen de £ 12-18-9 á £ 13-01-3 y los ingleses de £ 13-06 0 á £ 13-07-6 por 1016 kilogramos.

Los argentíferos á £ 13-02-6 ½.

LA PLATA FINA—Disponible á 26 15/16 peniques —Entrega á dos meses á 27 1/8 peniques.—Todo por onza inglesa.

Telegramas de los Sres. Chivers y Fraser

Carbones

En Asturias

Sobre vagón en las minas. A bordo en Gijón ó Avilés 3 á 4 ptas. más, según los cargaderos.	Cribados	19 pesetas.
	Galletas lavadas	18 »
Puertollano en vagón, por contrata	Granzas lavadas	16 »
	Menudos lavados secos	13 á 14
León sobre vagón.	Id. id. fraguas y para cok.	14 á 15
	Mezclas para gas	16 á 17
Cok.—Gijón ó Avilés á bordo	Cribado	17 »
	Granadillo lavado especial	14 »
» Bélmez de 1. ^a	Avellanas lavadas	12 »
	Menudo	7 »
	Galletas lavadas	21 pesetas.
	Menudo lavado	14 »
		23 á 26
		40 »

Hierro

BILBAO. —Campanil de 1. ^a tonelada ing. f. á b.	13 á 14 sch.
» Campanil de 2. ^a	12 á 13 »
» Rubio de 1. ^a	11 á 12 »
» Rubio de 2. ^a	10 á 11 »
» Carbonato de 1. ^a	13 á 14 »
» Carbonato de 2. ^a	12 á 13 »

Plomo

CARTAGENA —En barras	46 kilos Ptas.	14,25
» Sulfuros Linares 78 %	»	9,94
» Carbonatos del 50 %	»	5,80
LINARES. —Alcohol de hoja	ptas.	15,00 quintal
» Sulfuro 75 por 100	»	8,50 á 9,25
» Carbonatos 50 por 100	»	4,56 á 5,00

Ultimos precios de Londres

TELEGRAMAS DE LOS SRES. THOMAS MORRISON Y COMPAÑIA

	Día 3	Día 4	Día 5
Cobre.—«Standards»	58-02-6	58-15-0	58-15-0
» » 3 meses	58-18-9	57-11-3	56-11-3
» Best Selected	00-00-0	00-00-0	00-00-0
Estañó del Estrecho	179-15-0	180-05-0	181-03-0
» » 3 meses	178-15-0	179-12-6	179-15-0
» Ingleses.—Lingotes	180-00-0	180-05-0	180-05-0
» —Barritas	181-00-0	181-05-0	181-05-0
Plomo Español	13-08-0	13-02-6	13-05-0
Hierro.—Escocés.—Warrant	56/00	56/01	56/01
» Middlesbro	56/00	56/01	56/01
» Hematites	66/00	66/09	66/08
Acciones Rio-Tinto	63-5-0	65-10-0	69-15-0
» Tharsis	5-12-6	5-12-6	5-12-5
Plata	25-1/4	25-1/4	25-3/8
Exterior Español	91-1/2	92-1/2	93-0/0
Cambio á 3 m/f	00-0/0	00-0/0	00-0/0
Regulo de antimonio	31-00-0	31-00-0	32-00-0



IBARRA Y COMPAÑIA

ANTES

COMPAÑIA VASCO-ANDALUZA

SERVICIO BISEMANAL
DE VAPORES DE ESCALA FIJA DE
BILBAO A MARSELLA

VAPORES	Ts. r.	VAPORES	Ts. r.
Cabo Cullera	2246	Cabo Roca	15-2
Cabo Blanco	2183	Cabo Corona	15-1
Cabo Sacratif	2160	Cabo Oropesa	15-22
Cabo Plata	2002	Cabo Toriñana	15-06
Cabo Carvoeiro	1993	Cabo Nao	14-95
Cabo San Martín	1881	Cabo Ortegá	14-58
Cabo San Vicente	1726	Cabo Creux	14-21
Cabo Higuera	1700	Cabo Espartel	13-49
Cabo Palos	1697	Itálica	10-70
Cabo San Antonio	1691	Cabo Silleiro	9-86
Cabo Quejo	1691	Cabo Prior	9-86
Cabo Peñas	1691	La Cartuja	8-08
Cabo Santa Pola	1626	Triana	7-48
Cabo San Sebastián	1583		

Línea de Bilbao á Marsella

Salida de Bilbao todos los jueves para los puertos de Santander, Ferrol, Coruña, Villagarcía-Carril, Vigo, Huelva, Bonanza, Cádiz, Algeciras, San Feliu de Guixols, Almería, Cartagena, Tarragona, Palamós Celte y Marsella.

El primero y tercer jueves de cada mes se recibe también carga para los puertos de Marín, Adra, Motril, Aguilas y Garruchs. El Jueves 12 de Enero saldrá de este puerto el vapor

CABO PEÑ S

Su capitán, Bordallo.
Admite carga y pasajeros para los puertos citados.

Línea rápida de Bilbao á Barcelona

Salida de Bilbao todos los domingos para los puertos de Santander, Sevilla, Málaga, Alicante, Valencia y Barcelona.

El itinerario de esta línea está hecho de manera que, salvo circunstancias imprevistas, el viaje de nuestro puerto al de Barcelona y viceversa, se haga en 14 días.

El Domingo 15 de Enero saldrá de este puerto el vapor

CABO SANTA PO'A

Su capitán, Moreno.
Admite carga y pasaje para dichos puertos.
Para tratar de carga ó pasaje dirigirse á los consignatarios, Bergé y Compañía—Gran. Via, 5, principal.

Tipografía y Estereotipia de la REVISTA BILBAO



Establecimiento Tipográfico

DE LA

REVISTA BILBAO

IBÁÑEZ DE BILBAO, 6

Se hacen toda clase de trabajos de Imprenta y Litografía.

Especialidad en los comerciales

Documentos para el despacho

de buques por la Aduana

Fábricas de J. Evans y Compañía, de Manchester (Inglaterra)

La Casa más económica y la que en mejores condiciones construye toda clase de Máquinas y herramientas para Fundidores.

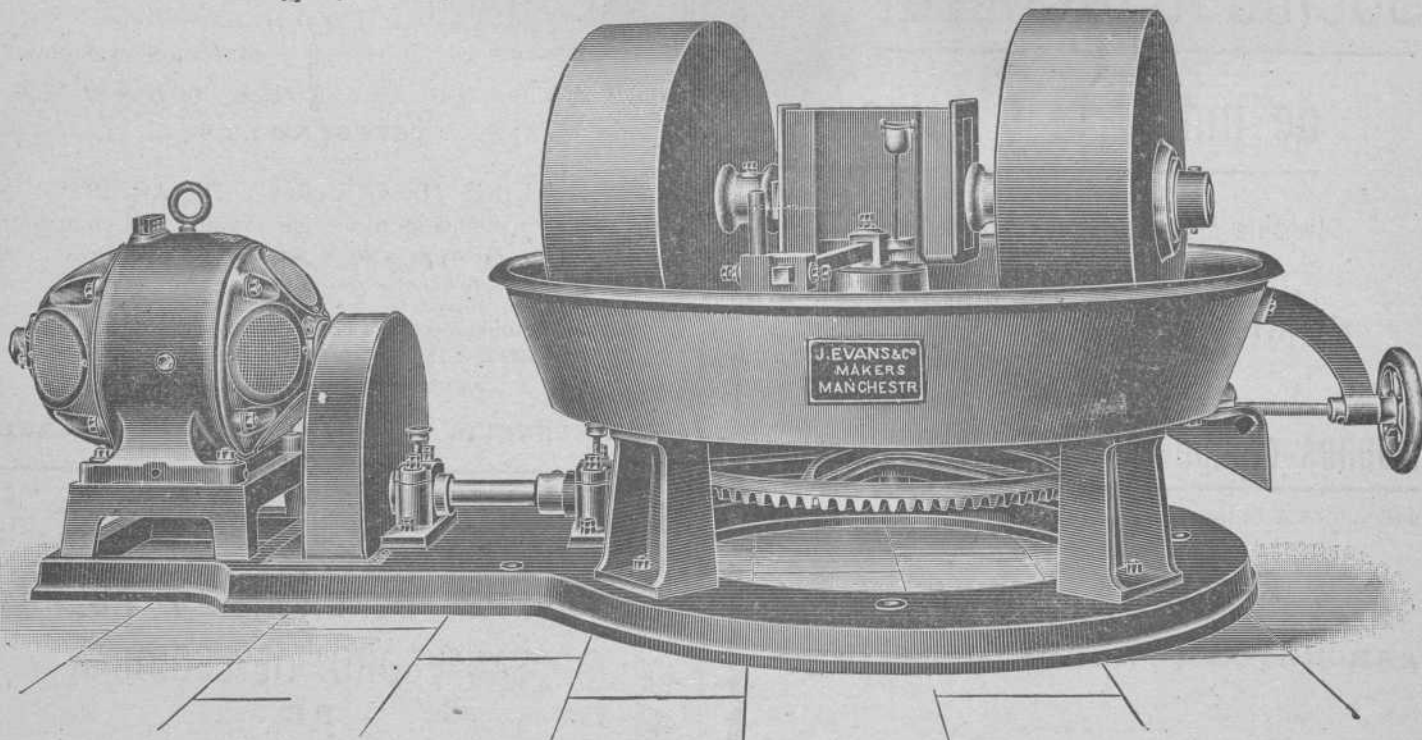

Representante: **Arsenio Alonso**, Hurtado de Amézaga, 6.

Teléfono 1.298. — BILBAO

Paris 1900, Bruselas — Buenos Aires 1910: — Grands Prix

R. WOLF

Magdeburg — Buckau, ALEMANIA

Delegación general para España

CALLE VELAZQUEZ, N.º 21. — MADRID

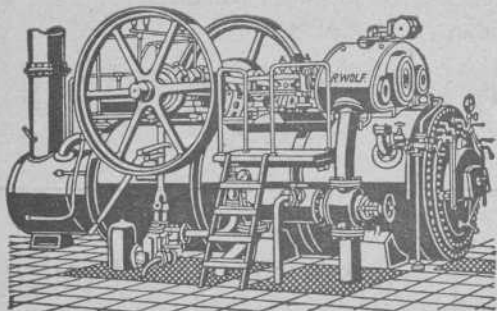

Semifijas y Locomóviles

privilegiadas de vapor recalentado con distribución de precisión del vapor
construcción original **Wolf** 10 á 800 H. P.

MÁQUINAS MOTRICES DE LA MAYOR

PERFECCIÓN Y ECONOMÍA

Producción total más de 720.000 caballos

Grand Hotel Vizcaya

BILBAO

Plaza Nueva y Fueros

Nueva restauración completa. Habitaciones pintadas al esmalte. Teléfonos en todas las habitaciones. Ascensores y calefacción central. Precios en pensión especiales á familias. — — Habitaciones á 6, 8, 10 y 15 pesetas. Banquetes desde 6 pesetas cubierto. Coches é intérprete á las Estaciones. — — — — — Unico Hotel en Bilbao que tiene en planta baja cocinas, sala de recibo, oficinas y un salón para 150 cubiertos. — — — — —

Sin precedente

Todos los tintes

EL BALFRESCO

PINTURA AL AGUA, lavable, inalterable, hidrófuga, antiséptica, exenta de cola, de alumbre y de caseína. Se emplea sobre mortero fresco ó seco, interior y exteriormente.

EL BASILEX

PINTURA AL AGUA, ignífuga. Se aplica sobre maderas, hierro, porcelana, zinc, tejas, vidrio, radiadores, tubos de vapor, CEMENTO. — Resiste al agua de mar.

L. SAINT-AMAND, Nancy (M. y M.)

Pidase la nota explicativa

JOSE WALTHER, Representante
Calle de Urazurrutia, núm. 6 y 8, 2.º — BILBAO

Sociedad General de Industria y Comercio

Compañía Anónima domiciliada en Bilbao

Capital: Ptas. 25.000.000

Abonos compuestos y primeras materias para toda clase de cultivos, adecuados á todos los terrenos.

Productos Químicos

LABORATORIOS para el análisis de tierras

Los pedidos deberán dirigirse á

MADRID, Villanueva, n.º 11

ó al domicilio social

Dirección Telegráfica: GEINCO

MAURICIO LEDOUX

Almacenes y Oficinas: Uribitarte, letra C

— BILBAO —

DIRECCIÓN POSTAL || DIRECCIÓN TELEGRÁFICA
APARTADO 193 || ESCOIUB. — BILBAO
TELÉFONO 1.2.9

TUBOS DE HIERRO Y DE ACERO
para conducciones de agua, gas, vapor, aire comprimido

Tubos especiales para calefacción

Tubos de acero s n sold dura para calderas

Accesorios de hierro forjado y maleable

Canalizaciones de todas clases ejecutadas según dibujos

ROBINETERIA INDUSTRIAL PARA VAPOR, AGUA Y GAS

SOLDADURA AUTÓGENA DE LOS METALES

EXISTENCIAS CONSIDERABLES EN ALMACÉN

FABRICA DE HIERRO Y ACERO

"SAN PEDRO" DE ELGOIBAR

— DE —

Hijos de Romualdo García

BILBAO

ALTOS HORNOS al carbón vegetal.

HORNOS DE ACERO, Siemens-Martín.

LAMINACION de perfiles corrientes.

Especialidad en FLEJES.

Arcas de Caudales

BÁSCULAS PUENTES PARA FERROCARRILES

J. y A. PIBERNAT, Barcelona. Representantes

Depositarios: **ZORRILLA HERMANOS**, Berástegui, 3.

Teléfono 1.264. — Bilbao.

Carbón de vapor

de superior calidad

MARCA BENTINCK

Se ruega á los importadores pidan este carbón á sus *corresponsales de Newcastle*. Con cribas mecánicas á percusión modernas y limpia esmerada á mano se obtiene, al embarque sobre vagones, un carbón fuerte de primera, libre de polvo é impurezas.

Producción diaria, mil toneladas.

Compañía Trasatlántica

Servicio directo de Bilbao para Habana y Veracruz

El día 17 de Enero saldrá de este puerto el vapor

REINA MARÍA CRISTINA

Capitán, F. Aldámiz.

para Habana y Veracruz. Combinaciones para el litoral de Cuba, Isla de Santo Domingo, Centro América y Norte y Sur del Pacífico.

El día 30 de Enero saldrá el vapor
CIUDAD DE CADIZ

Capitán, P. Mir.

directamente para Santa Cruz de Tenerife, Montevideo y Buenos Aires.

Para precios y condiciones, dirigirse á los agentes de la Compañía Sres. Bergé y Compañía, Gran Vía, núm. 5 pral.

AURORA

Compañía Anónima de Seguros

Capital suscrito. 10.000.000 de ptas.
Capital desembolsado 3.000.000 de »

Inscrita en el Registro del Ministerio de Fomento, por R. O. de 7 de Julio de 1909.

DOMICILIO SOCIAL:
BILBAO. — ESTACIÓN, 5
En el edificio de su propiedad

SEGUROS DE
INCENDIOS
COSECHAS
Y MARÍTIMOS

Publicado este anuncio con la autorización de la Inspección General de Seguros del Ministerio de Fomento, fecha 29 de Septiembre de 1909.

ALTOS HORNOS DE VIZCAYA BILBAO

Sociedad anónima. — Capital Social: 32.750.000 Ptas.

Fabricas de hierro, acero y hojalata en Baracaldo y Sestao

Lingote al cok de calidad superior al Bessemer y Martin-Siemens

Hierros pudelados y homogéneos en todas las formas comerciales.

ACEROS BESSEMER, SIEMENS-MARTIN Y TROPENAS en las dimensiones usuales para el comercio y construcciones.

Fabricación especial de hojalata.—Cubos y baños galvanizados.—Latería para fábricas de conservas.—Envases de hojalata para diversas aplicaciones.—Impresión sobre hojalata en todos colores.

Dirigir toda la correspondencia á ALTOS HORNOS DE VIZCAYA.—BILBAO

Carriles Vignole

PESADOS Y LIGEROS, PARA FERROCARRILES, MINAS Y OTRAS INDUSTRIAS

Carriles Phoenis ó broca para tranvías eléctricos.—Viguería para toda clase de construcciones.—Chapas gruesas y finas.—Construcciones de vigas armadas para puentes y edificios.—Fundición de columnas, calderas para desplantación y otros usos y grandes piezas hasta de 20 toneladas

Padró Hermanos. - S. en C.

Sucesores de Luis Alberni

Manresa (P.^a Barcelona)

Fábrica de cabos algodón peinados blancos y color para la limpieza de máquinas

Se remiten muestras y precios franco destino á quien lo solicite.

NOTA. Se admiten agentes mediante una comisión para la venta de los mismos.

Corresponsales del Banco de España

Teléfono 43.—Telegramas: ALBERNI

TALLERES DE ZORROZA

OFICINAS: ZORROZA, BILBAO.—TELEGRAMAS: ZORROZA, BILBAO

CONSTRUCCIONES DE PUENTES, calderas de vapor, suelos de hierro, columnas y armaduras para edificios.

MÁQUINAS DE VAPOR, turbinas, tornos, máquinas para hacer remaches, taladros de pared, bombas de varios sistemas, transmisiones de movimiento.

MATERIAL PARA LA EXPLOTACIÓN DE MINAS, tambores y frenos para planos inclinados, templadores para idem, vagonetas y volquetes para transportes de mineral.

HORNOS DE CALCINAR

Instalaciones completas de LAVADEROS DE CARBÓN

GRÚAS DE CORREDERA para talleres, con movimiento á mano y por transmisión por cable, grúas para muelles, montacargas con freno automático.

COLUMNAS DE FUNDICIÓN sencillas y de adorno.

MATERIAL FIJO PARA FERROCARRILES, cambios de vía, placas giratorias, semáforos, tanques, etc.

LLAVES de paso de todas dimensiones para conducciones de agua á vapor.

Informes y presupuestos francos á quien los pida

VICENTE CORREAS

CORREDOR MARÍTIMO

Sworn Ship Broker

Despacho de buques BILBAO

Interesante á la industria

Desincrustante Marco Olmos

CON REAL PRIVILEGIO DE INVENCION.—FUERZA DE VAPOR
A los Sres. Armadores, Industriales, Maquinistas y Compañías de ferrocarriles se les recomienda el ya acreditado

DESINCRUSTANTE MARCO OLMOS

que tan maravillosos resultados obtiene, pues á la par que quita las antiguas incrustaciones, evita la formación de las mismas en toda clase de calderas, sin atacar en lo más mínimo á ninguna clase de metal.—Depositarios y representantes únicos en Bilbao

AMANN Y CAÑA.—AYALA

Sociedad Anónima TALLERES DE DEUSTO

FABRICACION DE ACEROS Y HIERROS MOLDEADOS

sistemas **SIEMENS** y **ROBERT**

Piezas de Forja, etc., etc.

APARTADO NÚMERO 41
DIRECCIÓN TELEGRÁFICA:

"Talleres de Deusto"-Bilbao

APLICACIONES

Para la Agricultura.—Respas, Rastrillos, Azadas, Azadones, Piezas de Arados, Rejas, Vertederas, etc., etc.—**Para Minas y Ferrocarriles**—Ruedas, Ejes-montados, Cruzamientos, Cambios de vía, toda clase de piezas para Vagones, etc.—**Para Constructores.**—Cilindros de prensas hidráulicas, Acumuladores, Bombas, Engranajes, Cilindros de laminación etc.—**Para Maquina.**—Rodas, Codastos, Hélices-ejes, Ancias, Barbolones, Estopores, etc.—**Para Tranvías.**—Cambios de vía, Corazones, Ejes, Trucks de todos sistemas, etc.—**Para Industrias Eléctricas.**—Inductores, Piezas potares, Núcleos de imanes, etc.

ESPECIALIDAD EN RUEDAS Y EJES MONTADOS

Toda clase de piezas sobre modelo ó planos

Ropeways, Limited 2 & 3, Eldon St. Londres

TRANVIAS AÉREOS

Con el sistema ROE se emplea un solo cable completamente engrasado que garantiza una duración extraordinariamente larga del mismo, y se dominan grandes pendientes y trozos larguísimos con completa seguridad y gran economía en caballetes, transportando grandes cantidades de cualquier material á precios muy económicos.

Transporta desde 20 á 2.000 toneladas diarias

Numerosas instalaciones en España
y demás países del mundo

Para presupuestos y folletos ilustrados dirigirse á

Calle Particular de Allende, Chalet, 4—Bilbao

TELEGRAMAS { ROPEWAYS, LONDON
{ ROPEWAYS, BILBAO. TELÉFONO N.º 911

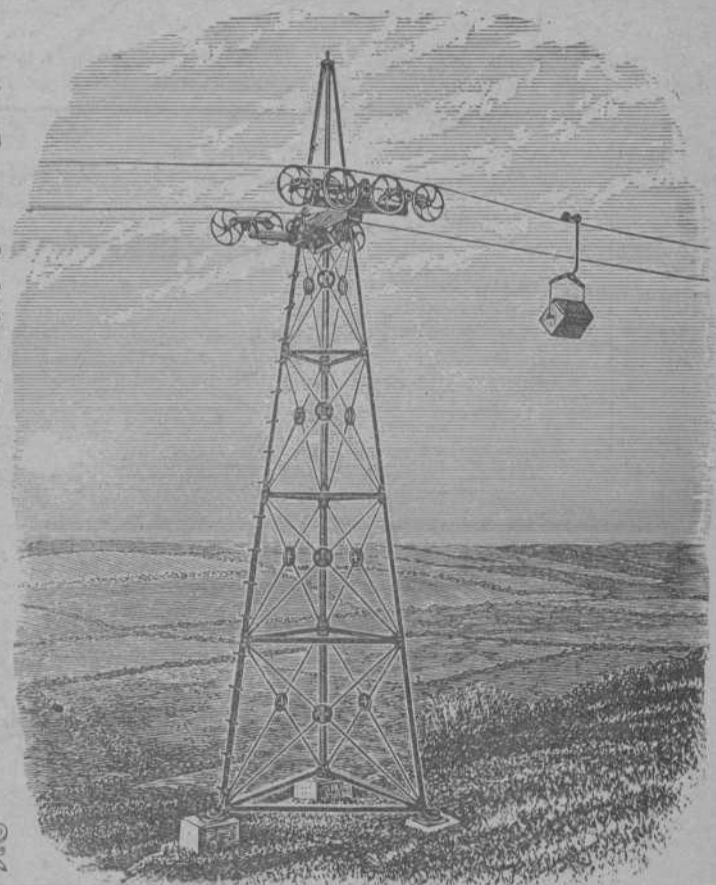

Máquinas **Singer** y **Wheeler & Wilson** para coser
Exclusivas de la *Compañía Singer de máquinas para coser*

TODOS LOS MODELOS A PESETAS 2,50 SEMANALES

Pídase el catálogo ilustrado que se da gratis

MÁQUINAS PARA TODA INDUSTRIA EN QUE SE EMPLEE LA COSTURA.—Se ruega al público visite nuestros establecimientos para examinar los bordados de todos estilos; encajes, realce, mates, punto vainica etc., ejecutados con la máquina DOMÉSTICA BOBINA CENTRAL, la misma que se emplea universalmente para las familias en las labores de ropa blanca, prendas de vestir y otras similares.

Establecimientos en todas las principales poblaciones de España

Establecimientos

EN BILBAO

Plaza Circular, 1

Ribera, 5



Establecimientos

EN BILBAO

Plaza Circular, 1

Ribera, 5