

# Revista Bilbao

MERCANTIL, MINERA, INDUSTRIAL Y MARÍTIMA

Año XIV

Bilbao 29 de Agosto de 1908

Núm. 696

## Dinamos - Transformadores

### Grandes existencias de motores eléctricos

### Presupuestos para centrales eléctricas

## A. E. G.-THOMSON-HOUSTON IBERICA

Gran Vía, 32

BILBAO

Construcción de material móvil y fijo para ferrocarriles y minas.—Puentes y armaduras para cubiertas.—Piezas forjadas y estampadas.—Fundición de hierro, acero y otros metales.

*Compañías de ferrocarriles que tienen en sus líneas materiales*

*-- construidos por esta casa --*

Bilbao á Portugalete.—Norte y Madrid á Zaragoza y Alicante.—Vagones cubas de las «Bodegas Bilbaínas».—Bilbao á Durango y San Sebastián.—Luchana á Munguía.—Bilbao á Lezama.—La Robla á Valmaseda y Luchana.—Bilbao á Santander.—Castejón á Soria.—Villaodrid á Rivadeo.—Bilbao á las Arenas y Plencia.—El Astillero á Ontaneda.—Cantábrico de Santander y otros muchos ferrocarriles mineros y fábricas, como las de Castro-Alen, Mutiloa, Hulleras de Sabero, Minas de Heras y de Nueva Montaña de Santander, La Basconia y Altos Hornos de San Francisco.—Tranvías de San Sebastián á Rentería y de Bilbao á Durango y Arratia.—Tranvía de Linares.—Ferrocarril de Teberga á Trubia.—Andoain á Plazaola.—Aznalcollar á Sevilla.—Cala á Sevilla, etc., etc.

Pídanse informes de esta Casa á los señores Ingenieros de las Compañías ferroviarias antes de decidir sobre los pedidos de materiales.

DIRECCIÓN TELEGRÁFICA: CORRAL, BILBAO

## Talleres de Construcciones Metálicas

# MARIANO DE CORRAL

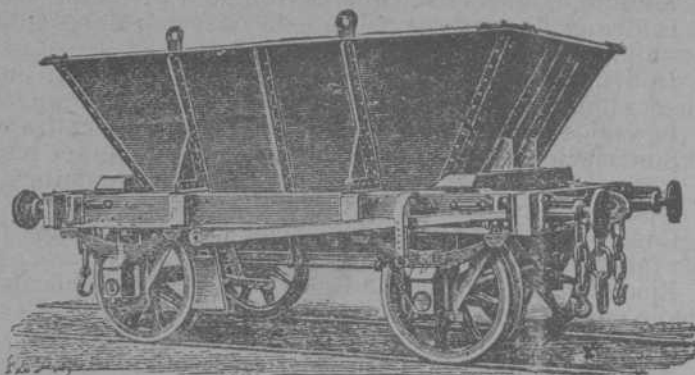

### Sun Insurance Office

Compañía Inglesa de Seguros  
contra incendios  
FUNDADA EN 1710

GARANTÍAS:  
L. E. 5.068.638—Pts. 136.853.226

### Banco Vitalicio de España

Seguros sobre la Vida

GARANTÍAS:  
Pts. 37.554.750

### LLOYD MALAGUEÑO

SEGUROS MARITIMOS

Representante: **Luis Basterra**  
Oficinas: Arenal, 18, pral.

## ALTOS HORNOS DE VIZCAYA BILBAO

Sociedad anónima. — Capital Social: 32.750.000 Ptas.

Fabricas de hierro, acero y hojalata  
en Baracaldo y Sestao

Lingote al cok de calidad superior  
al Bessemer y Martin-Siemens

*Hierros pudelados y homogéneos en todas las formas comerciales.*

ACEROS BESSEMER, SIEMENS-MARTIN Y TROPENAS  
en las dimensiones usuales para el comercio y construcciones.

Fabricación especial de hojalata.—Cubos y baños galvanizados.—Latería para fábricas de conservas.—Envases de hojalata para diversas aplicaciones.—Impresión sobre hojalata en todos colores.

Dirigir toda la correspondencia á ALTOS HORNOS DE VIZCAYA.—BILBAO

### Carriles Vignole

PESADOS Y LIGEROS, PARA FERROCARRILES, MINAS Y OTRAS INDUSTRIAS

Carriles Pohenis ó broca para tranvías eléctricos.—Viguería para toda clase de construcciones.—Chapas gruesas y finas.—Construcciones de vigas armadas para puentes y edificios.—Fundición de columnas, calderas para desplantación y otros usos y grandes piezas hasta de 20 toneladas

# Carlos Hoppe y Compañía

CORREDORES MARÍTIMOS Y JURADOS

CONSIGNATARIOS DE BUQUES

Fletadores—Comisiones—Consignaciones—Representantes de la Dampfschiffahrts **Neptun** con servicio regular de vapores entre *Amberes, Rotterdam* y el *Norte de España* y viceversa, admitiendo carga directamente para dichos puertos, y con transbordo para los principales del mundo.—Línea regular de vapores entre Nueva York y Bilbao.—Agentes Generales de las Compañías de Seguros Marítimos, Fluviales y Terrestres.

**La Mannheim y La Nord Deutsche**

y de la Compañía de Seguros contra incendios y sobre la vida

**“The Liverpool & London & Globe”**

COMISARIOS DE AVERÍAS

Casas en Santander, San Sebastián y Pasajes.—En Bilbao, Alameda Mazarredo, 1, T. 111

## Banco Franco-español

SOCIEDAD ANÓNIMA.—MADRID

Capital social: 20.000.000 de pesetas oro

Domicilio social: Carrera de San Jerónimo, 45 y 47  
Sucursal en París: 1, Rue Saint-Georges

Dirección telegráfica: BANCFRANCO-MADRID.—Teléfono 1.647

Estudio de negocios, constitución de Sociedades y emisiones de valores.  
Informes financieros sobre toda clase de valores que facilitará el Banco gratuitamente á su clientela.

Información sobre efectos ó valores que tengan en cartera los clientes del Banco, siempre que le hayan dado á conocer la composición de la misma.

Consejos oportunos sobre la realización de arbitrajes ventajosos.

Suscripción sin gastos á toda clase de emisiones públicas ó particulares.

Cobro de cupones, pagos por cuenta de su clientela, canje de títulos, cobro de depósitos y pensiones, etc., etc.

Confrontación de listas de sorteos de obligaciones ó de otros valores que á ellos tengan opción.

Ejecución de órdenes de Bolsa al contado y á plazos sobre los mercados de España y del Extranjero.

Cobros de efectos de comercio.

Apertura de cuentas corrientes en efectivo abonando los siguientes tipos de interés:

A la vista, 1 por 100; á tres meses fecha, 2 por 100; á seis meses fecha, 2 y medio por 100, y á un año, 3 por 100.

## Compagnie des minerais

Société Anonyme.—Liege  
AGENCIA DE BILBAO

ANTES  
Friart, Urruty y Compañía

COMPRA DE TODA CLASE

DE  
**MINERALES**

Agencia en Bilbao: Estación, 5.

Id. en Santander: Muelle, 30.

### Interesante á la industria

Desincrustante Marco Olmos

CON REAL PRIVILEGIO DE INVENCION.—FUERZA DE VAPOR  
A los Sres. Armadores, Industriales, Maquinistas y Compañías de ferrocarriles se les recomienda el ya acreditado

DESINCRUSTANTE MARCO OLMOS  
que tan maravillosos resultados obtiene, pues á la par que quita las antiguas incrustaciones, evita la formación de las mismas en toda clase de calderas, sin atacar en lo más mínimo á ninguna clase de metal.—Depositarios y representantes únicos en Bilbao.

AMANN Y CAÑA.—AYALA

**J. POHLIG A. G. -- Colonia****ESPECIALIDAD EXCLUSIVA****Construcción  
y explotación**

DE

**Transportes aéreos**

del sistema OTTO perfeccionado

Y DE

**Transbordadores**

del sistema HUNT

Catálogos ilustrados, planos y numerosas  
referencias están á la disposición  
de los interesados**Talleres de construcción****Ventajas del transporte aéreo**

Seguro y duradero.—Poco gasto.—  
Ninguna interrupción en el servicio.—  
Independiente del terreno.—  
Transporta hasta 1.200 toneladas diarias.  
Portadas hasta 1.115 metros.—  
Instalaciones ejecutadas con rampas  
hasta 1 : 1,3

Se están explotando líneas de más  
de 32 kilómetros de largo

Desde 1873 más de 1.600 instalaciones  
construidas

Representante general para España

**LUDOVICO PERREAU**

Felipe IV, núm. 6.—MADRID

Berlín 1907: Medalla de oro y diploma de honor

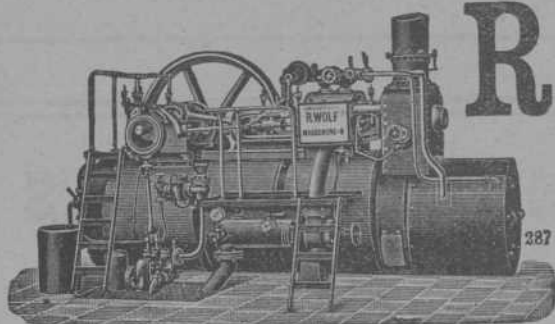
**R. WOLF**

Magdeburg.—Buckau, ALEMANIA

Delegación general para España

CARRETAS, 45, PRINCIPAL.—MADRID

**Semifijas y Locomóviles**— de vapor saturado —  
y de vapor recalentado

de alta presión de 10 á 100 caballos. Semifijas compound con ó sin condensación  
de 50 á 600 caballos. Semifijas tandem con doble recalentamiento y con conden-  
sación de 20 á 60 caballos.

**La fuerza motriz más económica de la actualidad**

Aprovechamiento del vapor para la calefacción y otros usos. Aplicación de toda clase de combustible. Sencillez de servi-  
cio. Seguridad absoluta. Regularidad de marcha.

Producción total 600.000 caballos

**VENNTA DE LIBRETAS DE JORNALES**  
A los Contratistas de obras  
en buen papel de hilo, en la imprenta de esta R vista



Compañía Inglesa de

**Seguros contra Incendios**

FUNDADA EN 1845

LEGALMENTE AUTORIZADA EN ESPAÑA

Fondos disponibles, más de £ 13.500.000 = Ptas. 380.000.000

Satisfizo por cuenta propia en la catástrofe de San Francisco (Abril 1906),  
más de £ 1.250.000 = Ptas. 35.000.000

Seguridad  
absoluta

La Compañía de seguros contra incendios más importante del mundo  
Pólizas especiales para los riesgos sobre mercaderías

primas  
módicas**Amézola & Zarauz**

Agentes apoderados

Eguía, 1.—BILBAO

**LA UNIÓN Y EL FENIX ESPAÑOL**  
**COMPañIA DE SEGUROS REUNIDOS**  
*Agencia en todas las provincias de España, Francia y Portugal*



44 AÑOS DE EXISTENCIA  
 SEGUROS sobre LA VIDA, SEGUROS sobre INCENDIOS  
 Dirigirse al Subdirector de la Compañía

**D. FRANCISCO DE SEVILLA**  
*Oficinas: calle del Banco de España núm. 3.—BILBAO*

Agencia de la importante Compañía Francesa de seguros marítimos **La Fonciere**

**Carbón de vapor**  
 de superior calidad  
**MARCA BENTINCK**

Se ruega á los importadores pidan este carbón á sus *corresponsales de Newcastle*. Con cribas mecánicas á percusión modernas y limpia esmerada á mano se obtiene, al embarque sobre vagones, un carbón fuerte de primera, libre de polvo é impurezas.  
 Producción diaria, mil toneladas.

**Compañía Trasatlántica**

*Servicio directo de Bilbao para Habana á Veracruz*

El día 17 de Septiembre saldrá de este puerto el vapor

**Reina María Cristina**  
 Capitán, A. Fernández.  
 para Habana y Veracruz, Combinaciones para el litoral de Cuba, Isla de Santo Domingo, Centro América y Norte y Sur del Pacífico.

---

El día 29 de Agosto saldrá el vapor

**Ciudad de Cádiz**  
 Capitán, P. Calzada.  
 directamente para Santa Cruz de Tenerife, Montevideo y Buenos Aires.  
 Para precios y condiciones, dirigirse á los agentes de la Compañía Sres. Bergé y Compañía, Cran Vía, núm. 5 pral.

**IBARRA Y COMPAÑIA**  
 ANTES  
**COMPañIA VASCO-ANDALUZA**



**Servicio bisemanal de vapores de escala fija de BILBAO A MARSELLA**

VAPORES	Ts. r.	VAPORES	Ts. r.
Cabo Corona.....	1521	Cabo San Martín .....	1983
Cabo Creux.....	1421	Cabo San Sebastián .....	1581
Cabo Espartel ..	1249	Cabo San Vicente.....	1516
Cabo Higuer.....	1700	Cabo Santa Pola.....	1626
Cabo Nao.....	1495	Cabo Silleiro.....	1936
Cabo Oropesa.....	1522	Cabo Toriñana.....	1706
Cabo Ortegá.....	1453	Cabo Tortosa.....	1493
Cabo Palos.....	1697	Cabo Trafalgar.....	1118
Cabo Peñas.....	1691	Ibaizabal.....	792
Cabo Prior.....	988	Itálica.....	1070
Cabo Quejo.....	1691	La Cartuja.....	808
Cabo Roca.....	1502	Triana.....	748
Cabo San Antonio.....	1991	Vizcaya.....	591

**Línea de Bilbao á Marsella**

Salida de Bilbao todos los jueves para los puertos de Santander, Coruña, Carril, Vigo, Huelva, Cádiz, Málaga, Almería, Cartagena, Alicante, Valencia, Tarragona, Barcelona, Palamós Cette y Marsella.

El primero y tercer jueves de cada mes se recibe también carga para los puertos de Algeciras, Adra, Motril, Aguilas, Garrucha y San Feliú de Guixols.

El jueves 3 de Septiembre saldrá de este puerto el vapor  
**CABO SANTA POLA**

Su capitán, Moreno.  
 Admite carga y pasajeros para los puertos citados.

**Línea rápida de Bilbao á Barcelona**

Salida de Bilbao todos los domingos para los puertos de Santander, Sevilla, Málaga, Alicante, Valencia y Barcelona.

El itinerario de esta línea está hecho de manera que, salvo circunstancias imprevistas, el viaje de nuestro puerto al de Barcelona y viceversa, se haga en 14 días.

El domingo 6 de Septiembre saldrá de este puerto el vapor  
**CABO CORONA**

Su capitán, Jáuregui.  
 Admite carga y pasaje para dichos puertos.  
 Para tratar de carga ó pasajes dirigirse á los consignatarios: Bergé y Compañía.— Gran Vía. 5 principal

**Vicente Correas**  
 CORREDOR MARÍTIMO  
**Sworn Ship Broker**  
 Despacho de buques BILBAO

Para impregnar **MADERAS** del modo más sencillo, sin máquinas ni instalaciones de presión, las administraciones de ferrocarriles, de puertos y astilleros, los **MINEROS** y otros industriales, los arquitectos y agricultores emplean el

**AVENARIUS**

**CARBOLINEUM**

producto especial antiséptico que protege la madera contra la putrefacción, los hongos y los insectos dañinos.

**Depósitos en España**

Viuda de Pablo Haehner, Bilbao.  
 Martín Marten, Sevilla, C. Adriano.  
 R. Cumellas, Barcelona, R. Cataluña, 14.  
**R. AVENARIUS & C.º**—Hamburgo, S.—Fruchthof, 45

# REVISTA BILBAO

MERCANTIL, MINERA, INDUSTRIAL Y MARÍTIMA

ÓRGANO OFICIAL DE LA CÁMARA DE COMERCIO

## PRECIOS DE SUSCRIPCIÓN

Bilbao, un año..... Ptas. 12,00  
 Provincias id..... " 16,00  
 Ex ranjero id..... Ptas. 24,00  
 Número suelto..... Ptas. 0,50  
 Idem atrasado..... " 1,00

La REVISTA BILBAO circula entre los numerosos asociados de la Cámara de Comercio y Círculo Minero de esta Villa y se halla representada por todas las Cámaras de Comercio de la península y del Extranjero.

## DIRECTOR

**LUIS RUY-WAMBA**

SE PUBLICA LOS SÁBADOS

REDACCIÓN Y ADMINISTRACIÓN

BARROETA ALDAMAR, NÚM. 8

IMPRESA: IBÁÑEZ DE BILBAO, 6

## PRECIOS DE ANUNCIOS

En el texto, línea..... Ptas. 1,00  
 En notas sueltas id..... " 0,50  
 Comunicados, id..... " 2,00

La REVISTA BILBAO está representada por las Cámaras de Comercio siguientes: Habana, Manila, San Juan de Puerto Rico, Ponce, Santiago de Cuba, Cienfuegos, Argel, Buenos Aires, Burdeos, Cete, Guatemala, Lima, Lisboa, Londres, Méjico, Montevideo, Nueva York, Orán, París, Roma, Tanger y Valparaíso.

## CORRESPONSALES:

London E. C.—Comercial Intelligence Bureau  
 Cecil House-57, Holborn Viaduct

BERLIN.—Mr. Rudolf Mosse  
 Jerusalem Strasse 46/49

REPÚBLICA ARGENTINA  
 F. E. BETÉS.—Avenida Whechvright, 1473.  
 Rosario de Santa Fé.

PARIS.—Société Générale de publicité  
 LA RECLAME UNIVERSELLE—12, Boulevard de Strasbourg

## ECONOMÍA EN LOS GASTOS DE TRABAJO

se obtiene usándose para el trabajo en las minas nuestros aparatos especiales que reducen los gastos del mismo  
*Transporte práctico y económico.*

Ferrocarriles de construcción especial; para echar automáticamente la cantidad más grande de residuos en el pedazo más limitado de terreno.

*Fábrica la más antigua  
 é importante para  
 la construcción  
 de*

# VIAS AÉREAS

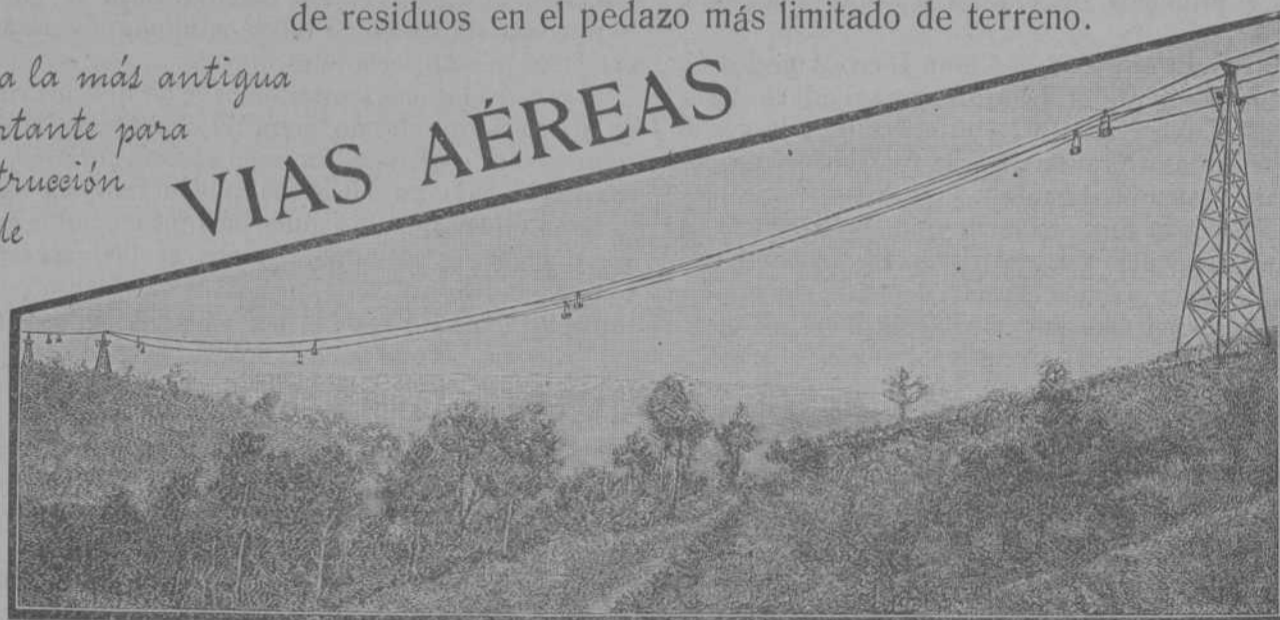

Correas transportadoras.

Tracción mecánica para minas.

Catálogos ilustrados con todos los pormenores á disposición de los interesados

## Adolf Bleichert & C.<sup>a</sup>, Leipzig-Gohlis, 121

Representante  
 para el Norte de España

José y Juan de Goyoaga, Bilbao.

Colón de Larreategui,  
 15 y 17 bajo

## Sección oficial de la Cámara de Comercio

Acta de la sesión ordinaria celebrada por la Junta Directiva de la Cámara de Comercio el día 30 de Junio de 1908.

En la villa de Bilbao y en el salón de sesiones de la Cámara de Comercio, se reunieron, previa cédula de convocatoria, á las 11 de la mañana del día 30 de Junio de 1908, los Sres. Chalbaud, Barandiarán, Orbegozo, Guerricaechevarría, Echevarría, Ugalde, Gamecho, Basterra, Portillo, Ibáñez y Tapia, bajo la Presidencia del Sr. Chalbaud y con asistencia del Secretario General de la

Corporación, con objeto de celebrar sesión ordinaria y en ella tratar de los asuntos contenidos en la orden del día.

Abierta la sesión por el Presidente Sr. Chalbaud, se aprobó el acta de la sesión ordinaria de 6 del corriente y extraordinarias del 13 y 23 del mismo mes, quedó la Directiva enterada:

1.º De la circular de la Cámara de Comercio de Palencia, haciendo varias consideraciones respecto de los males que causaría la ley presentada á las Cortes sobre tributación por concepto de utilidades de las Sociedades mercantiles é interesando una acción común de las Cámaras de Comercio, oponiéndose.

2.º De la comunicación de la Cámara de Comercio de Tor-

MARCA



REGISTRADA

# SÖMME & SUNDT

Almacén de maquinaria y taller de construcción

Hurtado de Amézaga, 1.--BILBAO

DEPÓSITO DE LAS CORREAS NORUEGAS

== BALATA-ATLAS ==

de calidad superior, garantizada, Existencias *siempre*

en almacén desde 25 hasta 507 milímetros ancho

— — — y de 3 á 6 telas de espesor — — —

tosa, participando haberse constituido oficialmente esta Corporación y ofreciendo su concurso.

3.º De otra de la de Sevilla, acusando recibo de la obra «Relaciones Comerciales Hispano-Americanas» y exponiendo el juicio que la misma le ha merecido.

4.º De la carta del Centro de Información Comercial del Ministerio de Estado remitiendo un anuncio del Consulado honorario en Stuttgart (Alemania), rogando sea colocado en sitio visible del local ó en otra Sociedad ó Circulo donde pueda ser leído por cuantos interesa el problema de cultura, á los fines en aquel indicados.

5.º De la circular del Centro de la Unión Ibero-America en Vizcaya, acompañando un ejemplar de la Memoria de dicho Centro, correspondiente al ejercicio de 1907 é interesando á la vez el apoyo moral y material de la Corporación á la realización de los nobles fines por aquel Centro perseguidos.

Conocida por la Directiva una instancia que el Colegiado de Agentes de Aduana de esta villa, dirige al Ilmo. Sr. Director General de Aduanas, se acordó prestar el más decidido concurso y remitirla á la aludida superioridad por mediación de esta Corporación, solicitud que abarca á varios extremos sobre aforos y recaba se publiquen en el boletín de Aduanas todas las resoluciones referentes á la materia.

Por las razones que se hacen constar en acta de la sesión de esta Directiva de fecha 27 de Marzo último se determinó manifestar al Sr. D. Toribio Vidaña, que esta Cámara no puede interesar los extremos á que se refiere su instancia para el establecimiento de una estafeta central de correos y telégrafos en el casco antiguo de esta villa.

Se acordó también que aparecerá en la REVISTA BILBAO para conocimiento de los interesados el interrogatorio que ha remitido por medio de circular la Unión Ibero-Americana, domiciliada en Madrid.

En vista de lo solicitado por el Real Sporting Club de Bilbao para que se subvencionen las regatas que ha organizado para el corriente año, y teniendo la Junta la convicción de que por tal medio se favorece el conocimiento que debe tenerse de nuestro puerto y lo mucho que influye en las aficiones al mar, se acordó subvencionar las memoradas regatas, que tendrán lugar durante el presente verano, con la cantidad de 500 pesetas.

Dada lectura de un informe emitido por las Comisiones 2.ª y 5.ª sobre la circular de la Cámara de Alicante respecto á los conocimientos de embarque, fué aprobado por unanimidad el siguiente dictamen:

«La Comisión 2.ª en unión de la de Legislación y con asistencia del Vicepresidente de la Corporación Sr. Barandiarán, emiten el siguiente informe sobre la circular de la Cámara de Comercio de Alicante, solicitando se legisle expresamente sobre las condiciones en que deben extenderse los conocimientos de embarque en el transporte marítimo.

El asunto es por demás árduo y complejo, habiendo sido obje-

to de discusión muy detenida, como lo demuestra el que se haya concedido una serie de reuniones no solo por parte de estas Comisiones sino también por la propia Directiva que ordenó fuera nuevamente examinada la materia.

Las Comisiones informantes, desde luego han observado que la redacción de algunas de las condiciones, bien generales ó especiales que se estampan en los conocimientos pueden dar origen, en ciertos casos, á conflictos si no preside la buena fé en la solución de las diferencias que se pueden presentar, más todo lo que tratárase de legislar en esa materia, sería ir en contra de lo que la práctica aporta en su labor cotidiana de estas operaciones, y por consiguiente sería letra muerta.

La consideración anterior nace de que, así como es potestativo en el cargador entregar para el transporte sus mercancías á la compañía que prefiera, en buena teoría jurídica, debe entenderse recíprocamente que no se las puede tampoco coartar á estas su libertad de acción, sino antes bien reconocerlas el perfecto derecho que también les asiste para rechazar las mercancías que por sus condiciones de embalaje, estado ú otra causa cualquiera, no sean transportables sin reserva por parte de las compañías marítimas.

Además, lo que sucede en este extremo, no es el local ni el nacional, sino verdaderamente universal en todo el tráfico marítimo y cuanto se legislara para resolver tal problema hallaría el obstáculo de que las compañías, siendo libres en contraer sus obligaciones, rechazarían las mercancías que por suponer no se entregaban ó se hallaban en forma, les podía irrogar alguna responsabilidad con lo cual sufriría el comercio ó bien se traduciría en una carestía de importancia en el flete de decidirse á asumir tales responsabilidades, lo que también, en definitiva, perjudicaría el tráfico en cuestión.

Como antes exponemos, los conocimientos españoles son una copia casi textual de los subsistentes en las demás naciones, en toda clase de navegación y, si bien se debate el asunto, hasta el presente no se ha logrado armonizar tales intereses ante la facilidad y rapidez que se exige en este medio de transporte y la baratura de los fletes.

Lo único que podría solucionar en parte la materia de que se trata, quizá sería la constitución, en los principales puertos, de un tribunal arbitral de peritos nombrados por ambas partes, encargado de entender en los casos de alguna importancia y resolver por un procedimiento verbal y rápido las diferencias que se presenten y por ende las responsabilidades á que hubiera lugar».

Tal es el proceder de las comisiones informantes que someten la resolución á la superior ilustración de esa Junta Directiva.

Bilbao 25 de Junio de 1908.

Seguidamente se acordó pasar á la Comisión correspondiente la exposición que la Cámara de Comercio de Santander ha elevado á la Dirección General de Aduanas, protestando de la circular dictada por dicho Centro en 4 de Abril último relativa á la carga de minerales, por entender que perjudica altamente á la navegación española.

(Concluirá)

# AMÉZOLA & ZARAUZ

AGENTES Y COMERCIANTES EN GENERAL

DEPARTAMENTO ESPECIAL  
PARA LA VENTA DE -----  
--- MINERALES DE HIERRO

## AGENTES COMERCIALES

con depósitos debidamente registrados para facilitar la exportación, importación y colocación de toda clase de productos. --- --- ---

ADELANTOS SOBRE MERCANCIAS Y MINERALES

NEGOCIACIÓN DE MERCADERÍAS DEJADAS DE CUENTA

Oficinas: Eguía 1.—Teléfono 607.—BILBAO

Almacenes, H. de Amézaga, 15, Teléfono 601

## NUEVAS SOCIEDADES

INSCRIPTAS EN EL REGISTRO MERCANTIL

**Santos y Compañía.**—Sociedad mercantil regular colectiva formada por D. Vicente Santos Guerra y D. Manuel Mayor Marco. Domicilio, Bilbao. Duración, cinco años. Objeto, compra y venta de tejidos de todas especies y calidades y demás negocios que tengan relación inmediata con esas operaciones. Capital, 40.000 pesetas que aportan por igual en esta forma: don Vicente, 400 pesetas en dinero y 19.600 en géneros; y D. Manuel, 500 pesetas en dinero y 19.500 en géneros. Los dos tendrán a su cargo la administración y representación de la Compañía y el uso de la firma social. Se constituyó por escritura otorgada en 4 de Junio 1908 ante el Notario de Bilbao D. Florencio Cortey Maurich.

**Ensanche de Plencia.**—Sociedad Anónima formada por don José María Rola Audicoechea, D. Pedro Aramburu Mendieta y D. Saturnino Andraca Sustacha. Domicilio, Plencia. Duración, diez años. Objeto, construcción del Ensanche de la villa de Plencia y venta, compra, permuta, reparto, explotación ó realización por otro concepto de los terrenos dedicados al ensanche. Capital, 100.000 pesetas representadas por cien acciones de 1.000 pesetas cada una suscritas á saber: D. Víctor Amechazurra Egusquiza, 25.—D. José María Rola Audicoechea, 10.—D. Saturnino Andraca Sustacha, 10.—D. Juan Abrisqueta Aulestia, 16.—D. Pedro Aramburu Mendieta, 3.—D. Pablo Benguria Elorriaga, 5.—D. Germán Bareño Arana, 5.—D. Manuel Zalbidea Cucullu, 3.—D. Fausto Ormaechea, 2.—D. Ignacio Aramburu Mendieta, 5.—D. Pedro Montero Uria, 5.—Don Adrián Unibaso Cucullu, 3.—D. Antonio Bilbao Bilbao, 2.—D. José Olano, 2.—D. Manuel Beltrán de Heredia, 2.—D. Germán Bareño Piñera, 2.

La administración de la Compañía será ejercida por la Junta general de accionistas, un Consejo de administración y un Director Gerente. El Consejo lo componen: D. Víctor Amechazurra Egusquiza, Presidente con obligación de desempeñar el cargo de Director Gerente; D. José María Rola, Vicepresidente; D. Pedro Aramburu Mendieta, Tesorero; D. Juan Abrisqueta Aulestia, Vocal; y D. Saturnino Andraca Sustacha, Secretario Contador. Se constituyó por escritura otorgada en Bilbao á 4 de Junio de 1908 ante el Notario D. Francisco Hurtado de Saracho.

## Los negocios en Bilbao

### Banco de Bilbao

El jueves celebró la Junta general de accionistas el Banco de Bilbao.

En la Memoria correspondiente al semestre aparece que el

movimiento general de las cuentas ha sido de 2.028.419.654,76 pesetas.

La cartera ha tenido un excelente saldo principalmente por el sobreprecio resultante de su valoración á los precios del día del balance de los diversos valores que forman la cartera y el prudencial justiprecio de los que no han sido objeto de cotización en este período. Ese mayor valor y el saldo de ejercicios anteriores de la cuenta de Utilidades de valores no realizados ha ascendido á 5.384.056,81 pesetas cuya suma ha sido llevada á una cuenta nueva titulada «Fondo de reserva especial.» Con ésta las diversas reservas asciende á 11.374.059,81 pesetas ó sea el 78,22 por ciento del capital social desembolsado.

La Caja de Ahorros ha cerrado el ejercicio con una existencia de 48.048.679,20 pesetas comprendidas en 28.971 libretas.

Han sumado los beneficios obtenidos durante el semestre pesetas 2.163.152,11 y rebajadas de éstas pesetas 705.134,22 por intereses de la Caja de Ahorros, pesetas, 203.443,33 por Gastos generales y sueldos, y pesetas 14.253,41 de Corretajes, queda un saldo de pesetas 1.240.321,15. El consejo de Administración en vista de estos datos acordó que se repartiera un dividendo de 35 pesetas por acción, se pasarán pesetas 50.000 al segundo fondo de reserva, otras 50.000 á la cuenta de Bienes inmuebles, se destinarán pesetas 55.967,25 al pago del impuesto de dicho dividendo y timbre de negociación y que el remanente de pesetas 34.353,90 se llevará á utilidades del próximo semestre.

### Banco del Comercio

También se celebrará la Junta general de accionistas del Banco del Comercio.

El movimiento general en el semestre ha sido de pesetas 731.418.647,26.

En la Caja de Ahorros se han hecho 753 primeras imposiciones y 4.454 sucesivas y 716 reintegros totales y 3.649 parciales.

Las utilidades líquidas realizadas en este primer semestre del año corriente, se elevan pesetas 335.785,84; y como al terminar el anterior ejercicio quedó completo el fondo de reserva que marcan sus Estatutos, el Consejo de Administración juzgó oportuno destinar la suma de pesetas 300.000 á dividendo de las acciones, lo que representa un uno por ciento más que lo repartido en anteriores semestres.

Las utilidades ascendieron á 951.808,36 pesetas que unidas á 36.161,42 pesetas remanente del ejercicio anterior suman pesetas 987.969,78 que se proponen distribuidas en la siguiente forma: 300.000 para pago de un dividendo activo de 6 por 100 á las acciones del Banco; 637.808,94 para saldar varias cuentas, 13.910 para pago del impuesto del Tesoro y Timbre; 465 para amortización de la cuenta de Mobiliario y 35.785,84 remanente, para el próximo ejercicio.

# Laboratorio Químico

A. AMOUROUX  
Ingeniero Químico

de  
Y

L. FONTAINE  
Ingeniero Agrónomo

Especialidad de análisis minerales y metalúrgicos  
**HUELVA**  
CALLE DE SEVILLA, 22  
Y 22 DUPLICADO

Abonos, Aguas, etc.  
**Arbitrages**  
Contratos y precios reducidos

**BILBAO**  
35, CALLE COLÓN DE LARREÁTEGUI, 35  
Y MARQUÉS DEL PUERTO  
TELÉFONO 455

## Crónica Mercantil é Industrial

### La circulación de los duros

El ministro de la Gobernación ha dirigido al gobernador civil entre otros muchos el siguiente despacho telegráfico:

«Las noticias que publica parte Prensa sobre dificultades circulación moneda son inexactas.

Es normal circulación en todas partes.

Conviene procure V. S. hacer resaltar tendenciosa campaña de algunos periódicos en este asunto.»

Esto dice la información oficial, pero lo cierto, es que en muchas partes se rechazan los duros, sin distinción de acuñaciones, con grave perjuicio para el público y comercio.

### Minas de oro y arsénico de Carballino

Han sido aprobadas las obras del lavado realizadas en Carballino (Orense) por la Compañía inglesa de oro y arsénico que se propone explotar en gran escala estos yacimientos. El Ingeniero Sr. Sandino ha autorizado el funcionamiento de esta maquinaria y procedimientos del lavado en la nueva construcción. Los productos extraídos se envían a la fábrica de Gonfreville (Francia), donde se purifica y transforma el mineral en Acido Arsénico. El capital de esta Sociedad minera está repartido entre capitalistas franceses é ingleses y tres españoles. La fábrica de Gonfreville producirá dentro de poco, Arseniato de sosa, de potasa y ospín para satisfacer los pedidos que ya ha recibido de las industrias.

### La producción nacional y la concurrencia extranjera

El Reglamento de 23 de Febrero del corriente año, referente a la protección de la industria nacional, se ha modificado en su art. 13, adicionándole el siguiente párrafo:

«Art. 13. Cuando se haya celebrado, sin obtener postura ó proposición admisible, una subasta ó un concurso sobre materia reservada a la producción nacional, se podrá admitir concurrencia de la extranjera en la segunda subasta ó el segundo concurso que se convoque, con sujeción al mismo pliego de condiciones que sirvió de base la primera vez.»

### Ropeways Limited

Relacionado con la nueva actividad que se observa en la explotación de los depósitos de mineral de hierro en Grecia, dice «Iron & Coal Trades Review»: «Tenemos noticias que la casa Ropeways, Limited, de Eldon Street House, Londres E. C., ha conseguido importantes contratos para la instalación de tranvías aéreos que permitirán la explotación de dichas minas.»

Podemos añadir que uno de los contratos de tranvías aéreos a que se refiere el anterior párrafo, es para la instalación por dicha casa, que tiene una sucursal en Bilbao, calle Particular de Allende, Chalet, núm. 4, de un tranvía aéreo de 11 kilómetros de longitud, para un transporte de 700 toneladas diarias.

### La caza, la veda y la exportación

El 1.º de Septiembre próximo quedará levantada la veda en todas las provincias del reino, exceptuándose las del litoral cantábrico, incluso las cuatro de Galicia, donde la veda no termina hasta el 15 de Septiembre, conforme a la ley de Caza de 16 de Mayo de 1902.

Por real orden de 22 de Mayo último se ha prorrogado por cuatro años más el plazo de seis que en el art. 25 de dicha ley se fijó, prohibiendo la exportación al extranjero de toda clase de pájaros y caza mayor y menor, con excepción de los estorninos, tordos y conejos, que pueden ser exportados, pero solo desde 1.º de Septiembre al 1.º de Marzo. Queda, pues, subsistente la prohibición hasta 1912, y es muy de aplaudir esa disposición oficial.

### Minas de Teverga

La situación de esta Sociedad es la propia de toda empresa que no ha entrado todavía en el período de explotación, encontrándose, por tanto, en el de preparación.

No obstante, su producción fué en el pasado ejercicio de 31.600 toneladas de carbón, ó sea en un aumento de 9.190 respecto a 1906.

El producto de la venta de las 31.600 toneladas no ha cubierto los gastos de explotación, registrándose en la cuenta de pérdidas y ganancias un saldo deudor de 56.960 pesetas, de las cuales 43.915 corresponden a la insuficiencia de la explotación, que, repartidas entre las 31.600 toneladas producidas, equivale a una pérdida de 1,39 pesetas por tonelada vendida.

Confía el Consejo en que desaparecerá esta insuficiencia una vez se aumente la producción 50.000 toneladas, a cuyo efecto se han realizado importantes trabajos en los pozos y ferrocarril.

### El ferrocarril más largo y estrecho

La casa Arthur Koppel ha publicado una traducción al castellano de un artículo que apareció en alemán en la *Revista de la Asociación de Ingenieros alemanes*, en el cual se describe con gran detalle la vía férrea de Octavi, en el Africa alemana Sudoeste, que tiene una longitud de 581 kilómetros, con un ancho de vía de 60 centímetros, siendo el ferrocarril de vía estrecha más largo del mundo y cuya construcción ha corrido a cargo de la casa Koppel.

### Prolongación de una vía

El proyecto relativo a la promulgación de la línea de Luchana a Munguía hasta Bermeo, ha sido elevado a acuerdo por la Compañía del citado ferrocarril, reunida en junta general.

El acuerdo es de vital importancia para Vizcaya en general y de modo muy particular para el puerto de Bermeo.





Valores cotizados en la Plaza de Bilbao.—Cotizaciones de la semana

Table with columns: Titulo de la empresa, ACCIONES, Última cotización, Fecha de la operación (Día, Mes, Año), Capital millares de PESETAS, Valor de cada título, Desembolso, Dividendo anual. Rows include Bancos, Ferrocarriles, Navieras, Metalúrgicas, Minerías, and Varias.

OBLIGACIONES table with columns: Capital Ptas., Interés, Última cotización. Sub-sections include Compañías de Ferrocarriles, Compañías Navieras, Compañías Mineras, Compañías de electricidad, Junta de Obras del Puerto de Bilbao, Compañías de industrias varias.

BOLSA DE MADRID, BOLSA DE BARCELONA, METALES (Londres), BOLSA DE PARIS, BOLSA DE LONDRES tables showing market prices for various securities and commodities.

Resumen de pesetas negociadas.—Fondos públicos, 351.300; Acciones, 242.200; Obligaciones, 103.000 Total 1.696.500 Libras, 8.537 Francos, 57.252.

# Buques entrados

Importación del extranjero desde el 22 al 28 de Agosto

Núm. de ord.	Día	Pabellón	Nombre del buque	Tons. de reg.	CAPITAN	Kilogramos de carbón	Kilogr. de bacalao	Kilogramos de carga total	Procedencia	Consignatario ó corredor
						SUMAS ANTERIORES	347392418	7354675	439353870	
1124	22	Español	Goya.....	764	P. Echevarria.....	»	»	258794	Londres y Amb.	H. de Azqueta
1125	»	Alemán	Hermes.....	675	L. Prahm.....	»	»	317430	Amberes	C. Hoppe y Compañía
1126	»	Español	M de Mudela.....	1211	V. Landa.....	»	»	»	La Rochelle	Viuda de Salvidegoitia
1127	»	»	Somorrostro.....	1115	J. J. Zalvidea.....	»	»	»	S. Nazaire	Sota y Aznar
1128	»	»	Velázquez.....	754	F. Echevarria.....	»	»	183473	Glasgow y Liverp	H. de Azqueta
1129	»	Belga	Seresia.....	1502	E. Damster.....	»	»	871281	Amberes	Chávarri y Compañía
1130	»	Inglés	Severn.....	2125	R. Hayes.....	»	»	217	Southampton	Carlos Maruri
1131	24	Español	Elvira.....	589	R. Basterrechea.....	»	78919	416656	Liverpool	Real de Asúa y Compañía
1132	»	Inglés	Addington.....	1005	R. Burdon.....	2137031	»	2137031	Newcastle	E. Couto y Compañía
1133	»	Español	Tabo Corona.....	909	I. Jáuregui.....	»	»	122369	Marsella	Bergé y Compañía
1134	»	»	Albia.....	1473	J. C. Arrótegui.....	»	»	»	Burdeos	Sota y Aznar
1135	»	»	Elantsobe.....	1450	L. Ispizua.....	2130992	»	2130992	Newcastle	Idem
1136	»	Inglés	Lyndhurst.....	1343	J. I. Pearce.....	»	»	»	S. Nazaire	Idem
1137	»	»	Behera.....	1037	J. Hunter.....	»	»	»	Burdeos	Tomás Urquijo
1138	»	Uruguayo	Horacio.....	1461	I. Asteizna.....	»	»	»	Idem	Miguel P. Ferrer
1139	»	Inglés	Sabor.....	3046	J. G. K. Cheret.....	»	»	354213	Tampico	Carlos Maruri
1140	25	Español	Bachi.....	1333	D. Arrótegui.....	»	»	»	Rochefort	Hijos de Astigarraga
1141	»	»	Ciudad de Cádiz.....	1914	F. Calzada.....	»	»	67243	Buenos Aires	Bergé y Compañía
1142	»	»	Ogoño.....	1487	V. Alegría.....	»	»	»	Rouen	Chávarri y Compañía
1143	»	Inglés	Potaro.....	2793	G. S. Gillard.....	»	»	»	Londres	Carlos Maruri
1144	»	»	Knarwater.....	1047	T. Smith.....	»	»	»	Bayona	Griffiths, Tate y Compañía
1145	26	Español	Soto.....	650	J. P. Ferrer.....	»	7100	321827	Hamburgo	H. de Azqueta
1146	»	Inglés	Campeador.....	873	J. C. Taylor.....	»	»	175946	Idem	Idem
1147	»	Español	Kataliñ.....	76	L. Cortázar.....	»	»	168809	Bayona	Atanasio Aréizaga
1148	27	Inglés	Deerhound.....	217	N. Searle.....	»	»	200450	Fowey	Carlos Maruri
1149	»	»	Resolution.....	1238	W. Lobb.....	»	»	»	S. Nazaire	Griffiths, Tate y Compañía
1150	28	»	Kilmorack.....	1339	J. Wilson.....	»	»	»	Rochefort	José Olivares
1151	»	»	Gladiolus.....	1221	A. A. Woodrow.....	»	»	»	Burdeos	Acha y Andoin
1152	»	»	Sunlight.....	704	A. O. Welch.....	»	»	»	S. d' Olonne	Vicente Correas
1153	»	»	Mangara.....	1153	I. M. Curnie.....	»	»	»	Bayona	Martyn, Martyn y Comp.ª
<b>TOTALES</b>						351660441	7440694	443080601		

Importación de cabotaje desde el 22 al 28 de Agosto

Núm. de ord.	Día	Aparejo	Nombre del buque	Tons. de reg.	CAPITAN	Kilogramos de carbón	Kilogr. de cemento	Kilogramos de carga total	Procedencia	Consignatario ó corredor
						SUMAS ANTERIORES	130434000	4302350	201478683	
844	22	Goleta	María y José.....	69	M. González.....	»	»	40000	Corcubiñ	Viuda de Vicuña
845	»	Vapor	María del Carmen.....	62	B. López.....	»	»	50530	Rivadeo y escalas	Francisco García
846	»	»	Jovellanos.....	268	G. Navarro.....	500000	»	500000	Gijón	Ignacio Abaitua
847	»	Pailebot	San Segundo.....	51	E. Insua.....	»	»	30000	Riveira	Viuda de Vicuña
848	»	»	Ramona.....	29	J. López.....	»	»	29000	Villagarcía	Idem
849	»	Vapor	Santaña.....	36	E. Olavarrieta.....	»	»	67480	Castro	Francisco García
850	»	»	Dolores.....	71	J. A. Iraundegui.....	»	110400	116400	Zumaya	Hijos de Astigarraga
851	»	»	Tabo Corona.....	909	I. Jáuregui.....	»	»	484033	Barcelona y esc.	Bergé y Compañía
852	23	»	Felisa.....	676	N. Vigil.....	»	»	49735	Idem	Viuda de Vicuña
853	»	Goleta	Luis.....	125	H. Díaz.....	»	»	200000	Requejada	Idem
854	24	Balandra	Chorrocha.....	16	F. Aranzamendi.....	»	»	11875	Lequeitio	E. de Arriaga y Compañía
855	»	»	Evaristo.....	23	V. Basterrechea.....	»	»	32000	Motrico	Idem
856	»	»	Churruca.....	20	J. M. Izaguirre.....	»	»	40000	Zumaya	Idem
857	24	»	Concha.....	24	S. Astrálagas.....	»	»	3850	Bermeo	H. de Azqueta
858	»	»	San Pedro.....	30	P. Egurrola.....	»	»	45000	Zumaya	Viuda de Vicuña
859	»	Vapor	Florencio Rodríguez.....	658	J. de la Vega.....	»	»	93083	Barcelona y esc.	Idem
860	»	»	Unión Hullera.....	282	F. N. Junquera.....	500000	»	500000	Gijón	Ignacio Abaitua
861	»	»	Soto.....	650	J. Pi Ferrer.....	»	»	17406	Pasajes	H. de Azqueta
862	26	Balandra	Bizkaya.....	30	G. Fradua.....	»	»	»	Bermeo	Luciano Landáburu
863	»	Vapor	María Magdalena.....	75	F. Pérez.....	»	»	8553	Gijón	Francisco García
864	»	Balandra	Unión núm. 2.....	20	R. Marcue.....	»	»	»	Lequeitio	E. de Arriaga y Compañía
865	»	»	Carmen Angeles.....	28	B. Bengoechea.....	»	55000	55000	Zumaya	Idem
866	»	»	Rosario.....	20	J. Urrosolo.....	»	»	15000	San Sebastián	Idem
867	»	Vapor	Activo.....	752	S. Arrizabalaga.....	1500000	»	1500000	Idem	Félix Abásolo
868	27	»	San Antolín.....	13	G. A. Carregui.....	»	»	3164	Lequeitio	Viuda de Vicuña
869	»	»	María Gertrudis.....	56	M. Suárez.....	»	»	75350	Avilés y eescalas	Francisco García
<b>TOTALES</b>						132934000	4467750	205446142		



## Comercio exterior de minerales y metales

De los datos publicados por la Dirección general de Aduanas, tomamos los más importantes.

El siguiente cuadro muestra, condensado, el movimiento habido en la importación de dichos productos, durante los cinco primeros meses de los años de 1907 y 1908.

### Importaciones principales

PRODUCTOS	TONELADAS		
	1907	1908	
Hulla . . . . .	854.859	798.934	
Cok . . . . .	102.408	137.695	
Hierro {	Colado . . . . .	2.376	2.003
	Barras y carriles . . . . .	8.274	5.250
	Planchas diversas . . . . .	4.356	3.546
Estaño en lingotes . . . . .	518	650	
Superfosfatos y escorias Thomas . . . . .	38.613	34.773	
Otros abonos minerales . . . . .	52.990	55.277	
Azufre . . . . .	1.204	6.110	
Carbonatos, boratos y silicatos alcalinos . . . . .	7.845	8.055	
Cloruro de cal . . . . .	1.595	1.876	
Idem de sodio . . . . .	3.105	3.873	
Sosa y potasa cáustica . . . . .	5.550	5.442	
Sulfato de sosa . . . . .	708	1.212	

En este otro cuadro se pone de manifiesto las exportaciones de productos más importantes en los cinco primeros meses de los años 1907 y 1908.

### Exportaciones principales

PRODUCTOS	TONELADAS		
	1907	1908	
Blenda . . . . .	57.364	26.756	
Calamina . . . . .	19.532	18.035	
Minerales de plomo . . . . .	2.493	1.395	
Id. de cobre . . . . .	584.990	516.126	
Id. de manganeso . . . . .	36.186	9.996	
Id. de hierro . . . . .	3.954.427	3.349.858	
Piritas . . . . .	559.473	645.634	
Hierro {	Colado . . . . .	9.400	4.173
	Manufacturado . . . . .	11.821	9.253
Cáscara de cobre . . . . .	7.132	8.789	
Cobre . . . . .	3.150	5.182	
Mercurio . . . . .	1.468	1.261	
Plomo {	Argentífero . . . . .	27.929	24.794
	Pobre . . . . .	54.794	50.434
Zinc . . . . .	743	411	
Cloruro de sodio . . . . .	222.767	301.581	

## La circulación de la plata en pasta

Por el ministro de Hacienda se ha dictado la siguiente real orden que publica la *Gaceta*:

1.º La importación de la plata pura ó aleada en pasta sólo podrá efectuarse por las Aduanas establecidas en las capitales de provincia y por las de Irún, Port Bou, Valencia de Alcántara, Cartagena, Vigo y Gijón, en las que, previo análisis se determinará su ley.

2.º Las cantidades de plata que se importen deberán circular con guía que expedirá la Aduana en que el despacho se realice, anotando cuantas expide en el correspondiente registro. Estas guías serán talonarias, y se compondrán de matriz, principal y duplicada. La matriz se archivará en la Aduana, la principal se entregará al importador y la duplicada se enviará para su revisión y archivo á la Dirección del Tesoro.

3.º Los destinatarios ó receptores de la plata que se importe aleada á leyes desde 825 á 910 milésimas, llevarán cuenta corriente de su inversión, y sus establecimientos, fábricas ó talleres quedarán sujetos á la fiscalización que determine la Dirección general del Tesoro.

4.º El receptor ó consignatario de la plata que se importe deberá estar inscripto en la matrícula industrial en alguno de los epígrafes que autoricen las transformaciones ó venta de dicho metal.

5.º La plata que se produzca en el país quedará sujeta á las mismas formalidades de circulación, inversión y fiscalización que la importada del extranjero. Las guías las expedirá el jefe de la fábrica, el cual, bajo su responsabilidad, determinará la ley, y se someterán al visado de la Aduana, ó en su defecto, de la dependencia de Hacienda más próxima, que las anotará en el registro correspondiente. La Administración entregará á los fabricantes los libros talonarios de guías.

6.º Las guías deberán acompañar las expediciones en los transportes por caminos ordinarios, ó presentarse y anotarse en el talón en el acto de las facturaciones para los transportes por caminos de hierro. En las mismas guías se anotará el número del talón de facturación, y en la estación de llegada se consignará también la presentación de la guía y el nombre del que recibe el género; y

7.º Las anteriores disposiciones entrarán en vigor el día 1.º de Septiembre próximo.

## Banco Guipuzcoano

SU SITUACIÓN EN 30 DE JULIO DE 1908

ACTIVO	Pesetas
Caja y Banco de España . . . . .	2.118.871,48
Corresponsales deudores . . . . .	1.810.529,73
Bienes inmuebles . . . . .	1.735.549,53
Mobiliario . . . . .	24.034,47
Cartera . . . . .	5.052.078,33
Préstamos sobre valores . . . . .	597.311,95
Cuentas corrientes de crédito y diversas . . . . .	5.184.755,20
Cupones y amortizaciones al cobro . . . . .	241.085,82
Gastos generales y sueldos . . . . .	9.617,87
Diversas cuentas . . . . .	668.517,82
Accionistas . . . . .	2.000.000,00
<b>TOTAL</b> . . . . .	<b>19.442.352,20</b>
<i>Nominales</i>	
Valores en poder de Corresponsales . . . . .	3.505.204,83
Efectos en depósito . . . . .	100.278.515,94
<b>TOTAL</b> . . . . .	<b>123.226.072,97</b>
<b>PASIVO</b>	
Capital 10.000 Acciones de pesetas 500 . . . . .	5.000.000,00
Fondo de reserva (estatuario) . . . . .	300.000,00
Segundo fondo de reserva (voluntario) . . . . .	525.000,00
Cuentas corrientes . . . . .	7.427.991,28
Consignaciones voluntarias en efectivo . . . . .	256.245,50
Imposiciones y Bonos á vencimiento fijo . . . . .	2.993.608,90
Corresponsales acreedores . . . . .	1.396.285,82
Efectos á pagar . . . . .	176.221,02
Cupones, amortizaciones y dividendos á pagar . . . . .	231.127,99
Acreedores por cup. y amortizaciones al cobro . . . . .	224.657,22
Diversas cuentas . . . . .	855.200,75
Beneficios (remanente) . . . . .	56.013,72
<b>TOTAL</b> . . . . .	<b>19.442.352,20</b>
<i>Nominales</i>	
Depositantes de vals. en garantía 11.296.140,00	
Idem ídem en custodia . . . . .	88.757.375,94
Acreedores por depósitos necesarios 225.000,00	
Id. valores en poder corresponsales 3.505.204,83	103.783.720,77
<b>TOTAL</b> . . . . .	<b>123.226.072,97</b>

V.º B.º—El Presidente de turno del C. de A., *Domingo Elizondo*.—El Director Gerente, *Lucas García Ruiz*.—El Contador, *Andrés García*.

# Boletín Minero

## Fletes de mineral

Bilbao á Briton Ferry, vapor 1.500 toneladas, 379.  
 Thermia á Middlesbro, vapor «Rowa», 577 ½ F. D.  
 Almería á Middlesbro, vapor 4.900 toneladas, 479 F. D.  
 Bilbao á Rotterdam, vapor «Elantsol e», 3710 ½.  
 Bilbao á Briton Ferry, vapor «Ragusa», 379.  
 Hornillo á Middlesbro, vapor 4.000 toneladas, 571 ½ F. D.

## Mercado de fletes

Está muy paralizado durante la actual semana y créese que continuará así por algún tiempo.

## Cotización del hierro en Glasgow

Según despachos recibidos por el Círculo Minero de Bilbao.  
 Agosto 24 Escocia 51/8 Hematites 56/10  
 » 26 » 51/7 » 56/9  
 » 27 » 51/8 » 56/10  
 » 28 » 52/3 » 56/10

## NEWCASTLE ON TYNE

Remitido por los Sres. Chivers y Fraser

27 de Agosto de 1908

PLOMOS.—Hoy los desplatados extranjeros valen de £ 13 6-3 á £ 13-8 9 y los ingleses de £ 13-10-0 á £ 13-12-6 por 1016 kilogramos.

Los argentíferos á £ 13-10-0.

LA PLATA FINA.—Disponible á 25 9/16 peniques.—Entrega á dos meses á 25 9/16 penique.—Todo por onza inglesa.

## PRECIOS DE CARBONES

	S. D.	tonelada
Hulla de 1. <sup>a</sup> calidad . . . . .	á 15-0	
» de 2. <sup>a</sup> » . . . . .	á 13 6	»
» de 3. <sup>a</sup> » . . . . .	á 12-6	»
Fragua superior . . . . .	á 11-6	»
Coke de 1. <sup>a</sup> calidad . . . . .	á 19 6	»
» de 2. <sup>a</sup> » . . . . .	á 18-6	»
» de 3. <sup>a</sup> » . . . . .	á 17-6	»

## FLETES DE CARBONES

(PARA HULLA POR TONELADA)

Bilbao £ 4-3 Santander £ 4-6

## Mercado de Londres

TELEGRAMAS DE LOS SRES. THOMAS MORRISON Y COMPAÑIA

	Día 24	Día 25	Día 26	Día 27	Día 28
Cobre.—«Standard» . . . . .	59-17-06	60-00-00	60-05-00	61-02-06	61-02-06
» » 3 meses . . . . .	60-2-06	60-5-00	61-00-00	61-16-03	6-16-03
» » Best Selected . . . . .	65-00-00	65-00-00	65-00-00	65-10-00	65-10-00
Estañó «G. M.» . . . . .	132-15-00	130-17-06	132-05-00	133-10-00	133-10-00
» » 3 meses . . . . .	133-05-00	131-10-00	133-00-00	134-05-00	134-05-00
» » Ingleses.—Lingotes . . . . .	132-02-00	130-10-00	132-00-00	133-00-00	133-00-00
» » —Barritas . . . . .	133-06-00	131-10-00	133-00-00	134-00-00	134-00-00
Plomo Español . . . . .	13-08-09	13-08-09	13-07-06	13-07-00	13-07-06
Hierro.—Escocés.—Warrant . . . . .	56/06	56/03	56/03	56/06	56/06
» » Middlesbro . . . . .	51/09	51/04	51/06	51/10	51/10
» » Hematites . . . . .	56/09	56/09	56/09	56/09	56/09
Acciones Rio-Tinto . . . . .	69-17-06	69-02-06	69-07-06	70-05-00	70-05-00
» » Tharsis . . . . .	5-15-00	5-17-06	5-17-06	6-00-00	6-00-00
Plata . . . . .	23-13/16	23-1/16	23-11/16	23-11/16	23-1/16
Esterior Español . . . . .	94-1/2	94-3/4	94-3/4	94-3/4	94-3/4
Cambio á 3 m/f . . . . .	00-00-00	42-1/5	00-0/0	00-0/0	00-0/0
Régulo de antimonio . . . . .	33-00-00	33-00-00	33-00-00	33-00-00	33-00-00
Sulfato de cobre . . . . .	20-00-00	20-00-00			

## Minerales y Metales

### Hierro

BILBAO.—Campanil de 1.<sup>a</sup> tonelada ing. f. á b. 13 sch.  
 » Campanil de 2.<sup>a</sup> . . . . . 12  
 » Rubio de 1.<sup>a</sup> . . . . . 11  
 » Rubio de 2.<sup>a</sup> . . . . . 10  
 » Carbonato de 1.<sup>a</sup> . . . . . 13  
 » Carbonato de 2.<sup>a</sup> . . . . . 12  
 CARTAGENA.—Descargador 50 % seco ptas. ton. 7 á 8  
 » (Santa Luefa) 30 % hierro, 15 %  
 manganeso y 11 % sílice . . . . . 17,25 á 17,50

### Zinc

ALMERIA.—Calamina 30 % los 56 kilos . . . . . ptas. 2,25  
 CARTAGENA.—Blenda pequeñas partidas 30 % » 2,00  
 » Por cada unidad más . . . . . » 0,25

### Níquel

NUEVA CALEDONIA.—7 por 100 francos 0.60 kilo metal.  
 » 8 por 100 » 0,75 » »

### Cobalto

NUMEA.—Mineral al 4 por 100 frs. 200 á 250 tonelada.  
 » » 10 por 100 » 5,50 por unidad.

### Azufre

AGUILAS.—f. á b., refinado molido, 100 kgs. . 16,50 pesetas.

### Petróleos

Petróleo Estación París, por vagón completo disponible  
 (100 kilos) . . . . . francos 26 á 35  
 Esencia de 700 á 710, disponible . . . . . 35 á 45

### Fosfato de cal

Fosfato de la Somme 70 á 75 %; la unidad. . 0,85 á 0,90  
 » de la » lavado 60 á 65 % » . 0,80 á 0,85

### Carbones

En Asturias: } Cribados . . . . . 21 pesetas  
 } Galletas lavadas . . . . . 20 »  
 Sobre vagón en las } Granzas lavadas . . . . . 18 »  
 minas. A bordo en } Menudos lavados secos. . . . . 13 »  
 Gijón ó Avilés 3 } Id. id. fraguas y para cok. . . . . 15 »  
 pesetas más. } Mezclas para gas . . . . . 15 »  
 Antracita de Peñarroya, galleta . . . . . 00 »  
 Puertollano en vagón, } Grueso . . . . . 20 »  
 por contrata } Granadillo lavado especial. . . . . 18 »  
 } Avellanas lavadas . . . . . 13 »  
 } Menudo . . . . . 7 »  
 León sobre vagón. } Galletas lavadas . . . . . 21 »  
 } Menudo lavado . . . . . 14 »  
 Cok.—Gijón ó Avilés á bordo . . . . . 30 »  
 » Bélmez de 1.<sup>a</sup> . . . . . 40 »

### Primeras materias para abonos

(Precios corrientes en los principales puertos de España)

Esc. Thomas de 15 1/16 % acid. fosf. total en sacos de 75 ks. 7,50  
 Cloruro potásico de 80 1/85 por 100 . . . . . 100 » 28,50  
 Sulfato de potasa de 90 por 100 . . . . . » » 34,50  
 Kaimita 12 por 100 . . . . . » » 8,25  
 Nitrato de sosa 15 1/16 por 100 . . . . . » » 36,50  
 Sulfato de amoniaco 24 1/25 por 100 . . . . . » » 38,50  
 Superfosfato de cal de 10 á 20 por 100 (soluble en  
 el agua y en el citrato) según contenido . . . . . de 8 á 11,40

### Hierros y aceros

(Altos Hornos de Vizcaya)

Redondos, cuadrados, pletinas y llantas. los 100 ks. 26 á 32 ptas.  
 Flejes . . . . . » » » 30 á 35 »  
 Otras barras, ángulos, tes, etc. . . . . » » » 34 »  
 Tes de 44 milímetros . . . . . » » » 20 á 31 »  
 Vigas de 8 á 24 centímetros . . . . . » » » 23 »  
 Carril de 25 á 40 kilos por metro . . . . . » » » 22 »

### Sociedad Aurrerá

Tubería de enchufe y cordón. Mod. cor. Presión de prueba 20  
 Tubos de 50 milímetros interior. el metro lineal 2,24 pesetas.  
 » » 110 » » » » 4,48 »  
 » » 150 » » » » 7,16 »  
 » » 200 » » » » 10,99 »  
 » » 250 » » » » 15,02 »  
 » » 300 » » » » 19,82 »  
 » » 400 » » » » 27,36 »

	Plomo	Segunda	
CARTAGENA.—En barras . . . . .	46 kilos Ptas. 15,31		37 á 38,50
» Sulfuros Linares 78 % . . . . .	» » 10,60	BRUSELAS.—Español en barras » » . . . . .	» 40,50
» Carbonatos del 50 % . . . . .	» » 6,05	NUEVA YORK. » » » » . . . . .	dollars 8,10
LINARES.—Alcohol de hoja. . . . .	ptas. 13,00 quintal		<b>Manganeso</b>
» Sulfuro 78 por 100 . . . . .	» 11,50 »	BURDEOS.—Mineral calcinado por unidad . . . . .	frs. 1,60
» Carbonatos 50 por 100 . . . . .	» 4,75 »	MARSELLA.—Cáucaso muelle . . . . .	» 1,60
PARIS.—Español en barras, 100 kilos . . . . .	francos 39,50	LIVERPOOL.—Extranjero cif. . . . .	ph. 1,3
MARSELLA.—Primera fusión, 100 kilos . . . . .	38 á 38,50	HUELVA.—Carbonato del 30 al 32 por 100. . . . .	p. 7,—

## Situación en el día de hoy de los vapores de esta matrícula

Según despachos recibidos por las Casas armadoras.

### ABÁSULO (F. DE)

«Serantes», en Burdeos.  
«Cobetas», en Barry Dock.  
«Arraiz», en Braila.  
«Archanda», en Huelva.  
«Banderas», en Huelva.  
«Goyerri», para Savona.  
«Virgen de Lourdes», en Venecia.  
«Pagasarri», en Catania.  
«Félix de Abásulo», en Sulina.

### BILBAINA DE NAVEGACIÓN

«Febrero», en Middlesbrough.  
«Marzo», en Rotterdam.  
«Mayo», en Bilbao.  
«Junio», en Bilbao.  
«Julio», en Bilbao.  
«Septiembre», en Sunderland.  
«Noviembre», en Génova.  
«Diciembre», en Rotterdam.  
«Oiz», en Sundsvall.

### SOTA Y AZNAR

«Abanto», en Newcastle.  
«Ciérbana», en Nantes.  
«Sestao», en Glasgow.  
«Somorrostr», en Boulogne.  
«Poveña», en Middlesbrough.  
«Algorta», en Bilbao.  
«Baracaldo», en Swansea.  
«Albia», en Bilbao.  
«Begoña», en Newcastle.  
«Erandio», en Marsella.  
«Portugalete», en Burdeos.  
«Bakio», en Newcastle.  
«Bermeo», para Rotterdam.  
«Getso», en Rotterdam.  
«Gorliz», en Burdeos.  
«Plencia», en Burdeos.  
«Mundaka», en Newcastle.  
«Elantsobe», en Bilbao.  
«Lekeitio», en Bilbao.  
«Gorbea-mendi», en La Pallice.  
«Amboto-mendi», en Bilbao.  
«Oiz-mendi», para Bilbao.  
«Alu-mendi», para Bilbao.  
«Udala-mendi», para Filadelfia.  
«Ama-Begoñakoa», (fragata), en Bilbao.

### CÁNTÁBRICA DE NAVEGACIÓN

«Valle», en Cardiff.  
«Orozco», para Génova.  
«Arratia», para Huelva.  
«Durango», en Oran.  
«Valmaseda», para Rotterdam.

### BLAS DE OTERO Y COMPAÑÍA

«Bizkaya», para Newport.  
«Guipúzcoa», para Rotterdam.  
NAVIERA PORTILLO, IBAÑEZ Y COMPAÑÍA  
«Castro-Urdiales», en Middlesbrough.  
«Carranza», en Boucau.  
«Jose M.<sup>a</sup> de Pinillos», en Middlesbrough.

### NAVEGACIÓN "BAT"

«Biak-bat», en Bilbao.  
«Bostak-bak», en Bilbao.  
«Seirak-bat», en Bilbao.

### URIBE Y EGUIRAUN

«Algortefio», en Burdeos.  
«Arrilace», en Cardiff.  
«Ahecolanda», en Cardiff.  
«Arechondo», en Cardiff.  
«Abasota», en Burdeos.

### NAVIERA «AURRERA»

«Aurrera», en Rotterdam.  
«Yandiola», en Burdeos.  
«Rosario», en Burdeos.

### SANTURZANA DE NAVEGACIÓN

«Trinidad», en Avilés.  
«Araquil», en Bilbao.

### ACHA (JUAN ANTONIO)

«Uriarte núm. 1», en Middlesbrough.  
«Uriarte núm. 4», en Pauillac.  
«Uriarte núm. 5», en Saint Nazaire.  
«Uriarte núm. 6», en Boucau.

### MARÍTIMA «RODAS»

«Diana», en Cardiff.  
«Minerva», en Dunkerque.  
«El Salto», en Cardiff.  
«Saltillo», en Sevilla.

### VASCO CÁNTÁBRICA DE NAVEGACIÓN

«Uribitarte», en Stockton.  
«Axpe», en Huelva.  
«Maliaño», para Huelva.  
«Mouro», en Middlesbrough.  
«Sardinero», en Avilés.  
«Izaro», en Middlesbrough.

### MARÍTIMA DEL NERVIÓN

«Ereaga», en Gefle.  
«Gobelas», para Arkangel.  
«Neguri», para Burdeos.  
«Ural», en Rotterdam.  
«Mar Negro», en Newcastle.  
«Mar Cantábrico», en Cardiff.  
«Mar Adriático», en Cádiz.  
«Mar Báltico», para Newcastle.  
«Mar Blanco», para Memel.

### NAVEGACIÓN INTERNACIONAL

«España», en Newport.  
«Alemania», en Cardiff.  
«Bélgica», en Cardiff.

### MARTÍNEZ DE LAS RIVAS

«Marqués de Mudela», en Newport.  
«Rivas», en Jarrow.

### NAVIERA "LA BLANCA"

«Santiago», en Cardiff.  
«San Miguel», en Cardiff.

### HIJOS DE ASTIGÁRRAGA

«Bachi», en Cardiff.  
«Manu», para Argel.  
«Tom», en Bilbao.  
«Bartolo», para Port English.  
«Claudio», en Middlesbrough.

### «MARÍTIMA UNIÓN»

«Marte», en Middlesbrough.  
«Hércules», en Cardiff.  
«Eolo», en Barry Roads.  
«Apolo», en Iquique.  
«Júpiter», en Valparaíso.

### MARÍTIMA «LA ACTIVIDAD»

«Rápido», en Newcastle.  
«Velo», en Lisboa.  
«Activo», en Bilbao.  
«Diligente», en Huelva.

### EHEVARRIETA Y LARRÍNAGA

«Cosme», en Rotterdam.  
«Bernabé», Rotterdam.  
«Horacio», en Bilbao.  
«Rafael», en Sunderland.  
«Isidoro», para Burdeos.  
«Miguel», en Pasajes.

### GARTEIZ Y MENDIALDÚA

«Olazarri», en Rouen.  
«Ogoño», en Rotterdam.  
«Oriñón», en Sevilla.  
«Ontón», en Rivadeo.  
«Ollargan», en Bilbao.  
«Otañes», para Las Palmas.  
«Ontaneda», para La Plata.  
«Otoyo», en Génova.

### VARIOS

«Castro-Alén», para Castro.  
«Astarloa», en Cardiff.  
«Juan», en Avilés.  
«Elguézabal», para Gijón.  
«Cresalubi», para Cartagena.  
«Lino», en Saint Nazaire.

## Puerto de Cartagena

EMBARQUE DE MINERALES Y METALES EN LA ÚLTIMA SEMANA

Mineral de hierro		Toneladas
	SUMA ANTERIOR	186.377
Para Glasgow, Barrington y Holt.		3.248
	TOTAL	189.625
Plomo en barras	N.º de barras	Kilogramos
SUMAS ANTERIORES.	412.695	26.062.046
Para Marsella, argentífero	2.647	148.348
Para Manchester, desplastado	2.275	150.000
Para Génova, id.	918	60.000
Para Livorno, id.	316	20.000
Para Marsella, id.	1.500	99.100
Para Londres id.	6.055	400.000
TOTALES.	426.406	26.939.494
Mineral de zinc		Toneladas
	SUMA ANTERIOR.	51.033
Para Amberes, blenda, B. Spotorno.		1.262
	TOTAL	62.295

### Varios

Para Liverpool, 12.000 k. mineral de plomo.  
Para Marsella, 1.120 k. de plata en lingotes.

## ANUNCIOS OFICIALES

### Compañía de Navegación BAT

El Consejo de Administración de esta Compañía, en virtud de las facultades que le concede el artículo 15 de los Estatutos, convoca a Junta general extraordinaria que se celebrará en tercera convocatoria el día 3 de Septiembre, á las once de la mañana, en la Cámara de Comercio de esta villa, con el fin de tratar sobre la amortización del activo y pasivo, de esta Sociedad á la Compañía de Navegación Internacional, y en su caso lo que proceda acerca de la disolución y liquidación de la Compañía.

Se previene á los señores accionistas que para que esta Junta pueda celebrarse deberán recoger la papeleta de asistencia con un día de antelación en las oficinas de la Compañía (Alameda de Mazarredo, 1, primero, izquierda), de conformidad con lo establecido en el artículo 14 de los Estatutos.

Bilbao 22 de Agosto de 1908.—El Vicepresidente del Consejo de Administración, *Gabriel María de Ibarra*.—El Secretario, *Antonio de Orovio*.

### Sociedad Anónima "CASA DOTESIO"

Por acuerdo del Consejo de Administración, tomado en sesión celebrada hoy, se convoca á junta general ordinaria que celebrará en el domicilio social á las tres de la tarde del día 5 de Septiembre próximo.

Los accionistas que deseen concurrir, deberán tener en cuenta lo que á este efecto disponen los artículos 40, 41, 42 y 43 de los Estatutos.

Bilbao, 24 de Agosto de 1908.—El Presidente, *PEDRO MAÍZ*.

### Lanas - Alimentación - Textil

Informes GRATIS sobre el Comercio en General de todo Europa. Pedir circular á

«1, Intermediaire International», 85, Fbg.

Poissonniere, Paris (Francia.)

## Información marítima

### Importación del extranjero

Buques con carga entrados en este puerto desde el día 22 al 28 de Agosto de 1908.

DIA 20.—Vapor español MARIA MERCFDES. Tránsito del vapor «Alicante.» De Manila: 1666 sacos 101200 k copra, Tapia y Sobrino.

De Colombo: 45 bultos 1527 k canela, á la ordeu.

Vapor español GOYA. De Londres: 1 caja 17 k quincalla, 1 caja 150 k bomba de fuego, H. de Azqueta; 7 bultos 299 k te, Angulo y Trabudua; 1 caja 87 k plumas de acero, 1 caja 177 kilos papel para copiar, Rica Hermanos; 18 cajas 1596 k cerveza, E. J. Turner; 1 caja 87 k artículos para artistas, Marqués y Ortiz; 20 bultos 3322 k muebles y ferretería, 1 caja 320 k estribos de hierro, 1 caja 150 k gamuzas curtidas, 2 bultos 429 k botellas vacías, 16 cajas 3272 k ferretería, 1 caja 79 k cadenas para automóviles, 4 cajas 1264 k bocados de hierro, 31 balas 1408 k papel para imprimir, A. Conrad y Compañía; 1 caja 223 k muebles, J. Ygartua; 8 bultos 408 k tinta en botellas, Arteste y Zulaica; 8 jaulas 1624 k objetos de barro, Sociedad General de Industria y Comercio; 6 cajas 1581 k tejidos, J. R. Moronati; 1 caja 30 kilos aparatos médicos, 2 cajas 375 k hilaza de cáñamo, 1 caja 34 kilos máquina para ojotes, 1 caja 10614 reportes de hierro, 1 caja 114 k polvos y tinta, 1 barrica 47 k estaquillas de madera, 3 cajas 303 k te, B. Manjarrés; 3 atados 80 k id, 1 caja 116 k colores secos, 19 barriles 3994 k aceite, 20 cascotes 2105 k colores, Yanke Hermanos; 109 piezas 5058 k estaño, T. Morrison y Compañía; 2 cajas 386 k tejidos, A. Uriarte; 4 cajas 668 aparatos de buzo, Liebe, Ermand y Compañía; 16 cajas 5129 k chapas de hierro, R. Rochelt é hijos; 12 cajas 1015 k placas fotográficas, Torcida, García y Compañía; 2 bultos 221 k tinta en botellas, Viuda de Nerecan; 1 caja 124 k te, 1 bulto 35 k jugo de carne, J. Valentín; 2 cajas 205 k te, P. Martín y Hermano; 4 cascotes 1452 k pintura, Canivell Hermanos; 1 caja 221 k sillones, A. Aznar; 3 bultos 133 k artículos de guarnicionería, F. Azpeitia; 2 paquetes 153 k portes de pupitre, T. H. Shaw; 5 bultos 884 k pintura y barniz, 1 casco 154 k jamones, 12 cajas 2227 k bloques de hormigón, 16 churlas 727 k canela, 1 casco 58 k productos químicos, 4 cajas 495 k extracto de carne, 1 caja 56 k anuncios, 2 cascotes 203 k cerveza, 1 caja 38 k te, 25 cajas 350 k grasa animal, 1 caja 60 k extracto de carne, 2 cajas 129 k gasa de algodón, 1 caja 90 k productos químicos, 1 barril 100 k plumbago, 1 caja 60 k papel y sobres, 9 bultos 1059 k barniz y pintura, 105 panes 5076 k estaño, 2 cajas 357 k barniz, 551 lingotes 25413 kilos estaño, 150 cajas 11297 k desperdicios de metal, 1 caja 60 kilos te, 250 balas 45321 k yute, 21 cajas 898 k comestibles, 1 caja 63 k gamuzas, á la orden.

De Amberes: 1 barril 265 k cola, H. de Azqueta; 90 barras 1450 k acero, 25 barricas 2700 k blanco de zinc, 7 cajas 1391 kilos papel y cartón, 10 barriles 1100 k óxido de zinc, 1 caja 260 kilos ferretería, Yanke Hermanos; 10 atados 518 k azul ultramar, Z. Andrés y Urléaga; 1 caja 206 k papel, B. Manjarrés; 1 caja 1634 k máquina, A. H. Schutte; 14 cajas 1297 k ferretería, 9 cajas 745 k ferretería y batería de cocina, A. Conrad y Compañía; 6 cajas 719 k hierro esmaltado, 1000 sacos superfosfato, 1 caja 44 k papel dorado, 6 cajas 797 k billetes de cartón, 4 barricas 1000 k alambre de hierro, 72 barriles 25864 k ferro-silicon, 19 jaulas 2185 k botellas vacías, 171 paquetes 8498 k chapas de hierro, 35 cajas 2453 k ácido bórico, 1 caja 241 k cadenas y ruedas, 10 cajas 9365 k cristales pulidos, 1 rollo 406 k cable de cobre, 45 cajas 11102 k azulejos de barro, á la orden. Total 258.794 kilos.

DIA 21.—Vapor alemán HERMES. De Amberes: 100 tambores 31131 k sosa cáustica, Tapia y Sobrino; 112 balas 24147 pasta de madera, La Papelera Española; 25 sacos 1875 k café, Hijos de Zuricalday; 1081 sacos 83000 k tierra, 500 sacos 50000 kilos carbonato sosa, Sociedad A. Cristalería Española; 135 bultos 14184 k hierro y acero en vía portátil, vagonetas, ejes y ruedas A. Koppel; 2200 sacos 10900 k parafina, Sociedad General de Industria y Comercio; 9 cajas 1850 k pernos, Arechaveta y Richter; 35 cajas 4739 k papel y sobres, Z. Andrés y Urléaga;

4 cajas 1018 k panel para dibujar, Marqués y Ortiz; 11 bultos 18168 k cilindros de hierro, La Basconia; 4 bultos 2440 k material industrial, C. Hoppe y Compañía; 10 bultos 859 k productos químicos, Barandiarán y Compañía; 2 cajas 565 k aluminio, Viuda é hijos de J. B. Ten; 1 caja 15 k lunas pulidas, B. Manjarrés; 1 caja 165 k máquina para encuadernar, J. Caballero; 1 caja 289 k papel de seda, Sociedad B. Artes Gráficas; 1040 kilos ladrillos refractarios, Unión Cerrajera; 10 bultos 5614 k accesorios de máquinas, 200 barriles 36000 k cemento, 200 sacos 20000 k escorias molidas, á la orden. Total 317.430 kilos.

DIA 22.—Vapor español VELAZQUEZ. De *Glasgow*: 5 cajas 3806 k cerveza, E. J. Turner; 4 bultos 1810 k barras de hierro, I. O. Urbina; 900 sacos 113376 k barro refractario, Altos Hornos de Vizcaya; 1 caja 102 k piezas de bronce, Compañía Euskalduna; 1 caja 29 k vidriería, L. Serrano, 276 barriles 58.477 k grasa, á la orden.

De *Liverpool*: 94 atados 576 k chapas de acero, Rochelt é hijos. Total 183.473 kilos.

Vapor belga SERESIA.—De *Amberes*: 16 barriles 3362 kilos alquitrán, 1 bala 70 k correas de cuero, Altos Hornos de Vizcaya; 1 caja 126 k panel, Arteche y Zulaica; 66 bultos 45178 kilos ruedas con ejes, Mariano de Corral; 400 sacos 20000 k superfosfato, M. Teickner; 5 cajas 559 k azul ultramar, 21 cajas 1665 k ferretería y vidriería, A. Conrad y Compañía; 65370 kilos ladrillos refractarios, 420 sacos 40000 k tierra refractaria, Compañía General de las Vidrieras Españolas; 16 bultos 49631 kilos locomotora y tender, Compañía de los ferrocarriles Vascongados, 20 barriles 1000 k cerveza, J. Schumann; 5 balas 734 kilos panel, R. Coca; 23 cajas 4464 k vidrio plano, Murguía y Sánchez Díaz; 2 cajas 184 k utensilios de menaje, Z. Andrés y Urlézagaga; 33 piezas 2126 k vinques, 1 caja 45 k ferretería, Erice y Mariscal; 1330 sacos 133000 k maíz, 1005 sacos 55000 kilos superfosfatos, 25 barriles 1900 k manteca, 1 caja 33 k herramientas, 20 bultos 2277 k partes de caldera, 4 cajas 465 k artículos de hierro y bronce, á la orden. Total 871.281 kilos.

Vapor inglés SEVERN. De *Southampton*: 1 maleta 33 kilos efectos usados, E. Stevenson; 1 caja 6 k id., J. Brown; 1 caja 169 k modelo de caldera, Babcock y Wilcox; 2 paquetes 9 kilos anuncios, C. Maruri.

DIA 24.—Vapor español ELVIRA. De *Liverpool*: 20 cajas 1042 k cloruro de sodio, 40 cascos 10875 k almagra, Barandiarán y Compañía; 1 caja 177 k eyectores de latón, Compañía de los ferro-carriles de la Robla; 2 rollos 4327 k cable de cobre, Compañía Minera de Setares; 2 bultos 1778 k partes de maquinaria, 1 caja 261 k tejidos, 2 bultos 232 k herramientas, 2 cajas 265 kilos tejidos, 1 caja 3 k papel, B. Manjarrés; 14 bultos 1036 kilos hules, 8 bultos 874 k ferretería, 4 bultos 1119 k id., Hijos de L. Yohn y Compañía; 1 fardo 548 k hilaza de lino, P. Sabas; 2 cajas 421 k hilo de lino, 3 barriles 549 k aceite mineral, 12 piezas 201 k calderas, 2 cajas 284 k goma laca, 1 fardo 50 k tejidos 1 caja 191 k martillos, 1 caja 44 k tubos de acero y cerrojos, 1 caja 7 k cuchilla para maquinaria, 44 atados 2451 k acero, 4 bultos 638 k ferretería, 4 cajas 759 k id., 4 bultos 428 k papel pintado, 3 cajas 457 k maquinaria, 1 caja 30 k ferretería, 4 barriles 845 k grasa para curtir, A. Conrad y Compañía; 404 atados 2077 k chapas de hierro, 3 cajas 450 k ferretería, 3 bultos 654 kilos acero en barras, Yanke Hermanos; 1 caja 113 k tejidos, M. Bilbao y Compañía; 3 balas 534 k id., Viuda é hijos de Revuelta; 1 bala 112 k id., Ibañez é hijo; 2 cajas 155 k ferretería, Laburu y Laburu; 34 atados 457 k palas, Z. Andrés y Urlézagaga; 3 fardos 368 kilos alfombras, 3 cajas 274 k tejidos, G. Poirier; 2 bultos 870 kilos loza, A. Cortina y Hermano; 36 piezas 640 k calderas, Viuda de E. Betsellere y Compañía; 1 caja 49 k accesorios para calderas, Babcock y Wilcox; 1 caja 70 k rollos de papel de música, M. Diego; 1 caja 249 k bobinas de madera, Power y Echevuren; 17 bultos 983 k acero en barra, F. Echevurría é hijos; 46 bultos 1925 k acero en barras y chapas, 3 cajas 599 k limas, 1 caja 111 kilos muelles para vagonetas, 24 atados 339 k palas, Erice y Mariscal; 9 rollos 825 k cables de hierro, Maiz y Gándara; 56 cascos 2942 k pintura, D. Mendiguren; 10 cajas 1224 borra de seda, 13 cajas 1798 k hilo de algodón, Hilaturas de Fabra y Crots; 100 latas 657 k insecticida A. Compigne; 2 cajas 250 k tejidos,

1 paquete 1  $\frac{1}{2}$  k papel, Hijos de D. Martinez; 1169 lingotes 11135 k cobre, 18 bultos 347 barras latón, 10 sacos 549 k arcilla en polvo, 1 jarro 14 k barniz, 3 cascos 398 k crisoles de plombarina, Earle, Bourne y Compañía; 2 tambores 2427 k alambre de acero, Amann y Gana; 1 caja 96 k muelles de acero, Compañía de los ferrocarriles de Santander á Bilbao; 37 fardos 1850 kilos bacalao, Zabala y Aguirre; 20 fardos 1000 k id., R. Ibarreche y Compañía; 50 fardos, 2500 k id., L. Salcedo; 32 fardos 1600 kilos id., D. Ibarreche; 56 fardos 2850 k id., M. Azaola; 166 fardos 8300 kilos id., B. Santibañes; 80 lingotes 1028 k estaño, 5 barriles 1050 k id., 1 caja 10 k muestras de acero, T. Morriso y Compañía; 4 bultos 500 k maquinaria, Garteiz Hermanos, Yermo y Compañía; 6 bultos 477 k espíritu, Real de Asúa y Compañía; 18 bultos 22307 k grúa á vapor, Luchana Mining C.º Ld; 16 piezas 920 k llaves de paso, 1 caja 27 k accesorios, P. Rodríguez; 1 caja 97 k maquinaria, 1 casco 66 k espíritu, 1 caja 8 k herramientas, Sheldon, Goenaga y Compañía; 1 caja 84 k tejidos, Viuda de Larrea; 11 bultos 820 k manteca, 1 caja 42 k galletas, 8 cascos 6101 k aceite de palma, 1 caja 138 k globos para lámparas, 10 cajas 213 k whisky, 1 atado 45 k rejillas de hierro, 5 piezas 302 k hierro fundido, 4 cascos 1252 k sulfato de cobre, 2 pares 641 k ruedas y ejes acero, 1 caja 237 k maquinaria, 100 cajas 24464 hojalata, 15 cascos 1124 k carbonato amoniac, 12 cascos 3030 k sosa cáustica, 56275 k mineral de hierro cromo, 16 cajas 397 k zapatos de goma, 433 cascos 41306 k sulfato amoniac, 60 cajas 2921 kilos betún, 4 cascos 1151 kilos sulfato de cobre, 4 cajas 724 k fieltro, 1 caja 400 k bomba de vapor, 38 cascos 11416 k sulfato cobre, 75 lingotes 1016 k estaño, 571 sacos 57367 kilos garbanzos, 33 cascos 21492 k hierro de lingotes, 20 barriles 1143 k carbonato amoniac, 4 bultos 1256 k caldera á vapor, 80 lingotes 1050 k estaño, 125 piezas 1776 k inodoros de barro, 1 jaula 253 k madera labrada, 2 fardos 91 k estereras de fibra, 2 cajas 114 k bandejas de hojalata, 21 bultos 979 k ferretería, 1 atado 8 k grabado, 1207 fardos 60819 k bacalao, 10721 k ferromanganeso, á la orden. Total 416.656 k.

Vapor inglés ADDINGTON. De *Newcastle*; 2017.820 kilos carbon, 119211 k cok, á la orden.

Vapor español CABO CORONA. De *Marsella*: 70 barricas 11200 k cloruro de cal, A. Garmendia; 50 balas 4000 k café Hijos de Zuricalday; 6 cajas 321 k vermouthe, Viuda de F. Perez y Schumann; 1 barril 494 k aceite de palma, Tapia Hermanos; 25 sacos 1250 k cal, 100 sacos 5000 k cemento, Uría, Sunyer y Compañía; 1580 sacos 100000 k copra, á la orden.

Transbordo del vapor JATIVA. De *Génova*: 2 cajas 104 kilos material para ascensor, á la orden. Total 122.366 k.

Vapor español ELANTSOBE. De *Newcastle*: 2130992 kilos cok, Altos Hornos de Vizcaya.

Vapor inglés SABOR. De *Tampico*: 585 sacos 52613 kilos garbanzos, J. Velasco; 2464 sacos 246400 k id., Hijo de P. Basterra; 300 sacos 30000 k id., Gil Martinez y Compañía; 252 sacos 25200 k id., á la orden. Total 354.213 k.

Vapor español CIUDAD DE CADIZ. Transbordo del vapor *Montevideo*: De *Nueva York*: 9 cajas 1100 k limas, huacal 743 kilos refrigerador, 10 cajas 235 k jabón, 3 cajas 68 k polvos dentríficos, 1 caja 18 k impresos, 1 caja 287 k tanques de madera, 1 caja 92 k trampas de hierro, 1 caja 129 k maquinaria de filtrar, 1 caja 38 discos de papel filtro, á la orden.

Transbordo del vapor P. DE SATRUSTEGUI. De *Buenos Aires*: 300 fardos 16410 k carne tasajo, J. Rodriguez.

De *Montevideo*: 453 fardos 28525 k carne tasajo, P. Sainz; 400 fardos 19597 k id., J. Padró; Total 67343 k.

#### Importación de cabotaje

*Buques con carga entrados en este puerto desde el día 22 al 28 de Agosto de 1908.*

DIA 21.—Goleta MANOLO. De *Requejada*: 170000 k piedra dolomia, Altos Hornos de Vizcaya.

Patache DOLORES. De *San Ciprián*: 16000 k tablillas de pino, á la orden.

Vapor LA CARTUJA. De *Alicante*: 176370 k vino, Bodegas Bilbainas y otros.

Vapor LAZARO. De *Gijón*: 40.000 k carbón, Altos Hornos de Vizcaya.

DIA 22.—Goleta MARIA Y JOSE. De *Corcubión*: 40000 k hierro viejo, Sociedades Fábrica San Francisco.



Vapor JOVELLANOS. De Gijón: 500000 k carbón, La Basconia.  
Vapor DOLORES. De Zumaya: 110400 k cemento, 6000 k trencilla de yute, L. Castillo.

DIA 24.—Vapor MARIA DEL CARMEN. De Rivadeo: 550 k huevos, F. García.

De Tapia: 480 k huevos, A. Muñóz.

De Santander: 1500 k azúcar, J. J. Díaz Gamarra; 48000 k garbanzos, Raba y Rámila. Total 50.530 k.

Vapor FELISA. De Barcelona: 1360 k alcohol, Barandiarán y Compañía; 4000 k yeso, 325 k cartón, á la orden.

De Valencia: 560 k arroz, J. M. Lecube; 691 k aceite, D. Padró; 418 k id., 1500 k crin vegetal, á la orden.

De Cartagena: 275 k vidrio hueco, A. Cortina y Hermano.

De Villagarcía: 23000 k habichuela, 100 k pipería, 800 k huevos, á la orden.

De Coruña: 300 k pipería, Bodegas Bilbainas.

De Gijón: 742 k palas, Viuda é hijos de W. Andersch; 900 k ácido carbónico, G. A. Arteta; 2633 k batería de cocina, L. Arenaza; 1500 k azúcar, F. Lezana; 5586 k hierro laminado, V. Miranda. Total 49.735 k.

Pailebot SAN SEGUNDO. De Riveira: 30000 k hierro viejo, á la orden.

Pailebot RAMONA. De Villagarcía: 29000 k arcilla, Altos Hornos de Vizcaya.

Goleta LUIS. De Suances: 200000 k piedra dolomia, Altos Hornos de Vizcaya.

Vapor SANTOÑA. De Castro: 60000 k tierra, Altos Hornos de Vizcaya; 300 k ladrillos, 3080 k pipería, F. García.

Vapor CABO CORONA. De Cartagena: 276 k vidrio hueco, A. Cortina y Hermano; 552 k id., Hormaza y Sarasúa; 38960 k cebada, 200 k ropa usada, á la orden.

De Torreveja: 550.0 k sal, á la orden.

De Málaga: 1249 k pipería, Yanke Hermanos; 5050 k afrecho, V. S. Deveaux.

De Sevilla: 265 k loza, S. Cortina; 280 k id., Hormaza y Sarasúa; 4230 k vino, Bodegas Bilbainas; 1511 k batería de cocina, 5950 kilos avena, A. Conrad y Compañía; 1400 k hojalata, La Basconia; 613 kilos jabón, E. y M. Tellechea; 5500 k aceite, J. Barañano; 550 kilos jabón, P. Martín y Hermano; 150 k hierro viejo, Talleres de Deusto, 10010 k avena, B. Villangómez; 3450 k salvados, J. M. Lecube; 10.000 k habas, Hijos de Apodaca; 115 k cuadros al óleo, D. López; 217840 k habas, 10000 k avena, 25327 k aceite, 10000 k salvado, 2610 k aceitunas, á la orden.

De Huelva: 30000 k habas, 29085 k vino, á la orden.

De Pasajes: 562 k papel, 13228 k conservas, á la orden. Total 484033 k.

DIA 25.—Vapor FLORENCIO RODRIGUEZ. De Barcelona: 700 kilos papel, á la orden.

De Valencia: 6000 k azulejos, J. Asús; 4500 k arroz, 1500 k harina de arroz, J. T. Uribe.

De Cartagena: 276 k vidrio hueco, Hormaza y Sarasúa; 414 kilos id., S. Cortina; 138 k id., A. Cortina y Hermano; 30000 k cebada, 450 k aceite, á la orden.

De Salobreña: 49105 k azúcar, Basterra é hijos. Total 93083 k.

Vapor SOTO. De Pasajes: 16756 k suelas de yute, E. Couto y Compañía; 650 k accesorios de balandro, J. G. Wiesner.

Balandra CONCHA. De Bermeo: 3000 k conservas, 200 k envase, 650 k trigo, R. de Azqueta.

Balandra SAN PEDRO. De Zumaya: 45000 k piedra, J. Zubicaray.

Balandra EVARISTO. De Motrico: 32000 k piedra caliza, E. de Arriaga y Compañía.

Balandra CHURRUCA. De Zumaya: 40000 k piedra caliza á la orden.

DIA 26.—Vapor MARIA MAGDALENA. De Gijón: 1250 k pescado en conservas, H. de Azqueta; 505 k alubias, 152 k bacalao, J. Padró; 370 k muebles y sidra, A. Otero; 1500 k madera, Zulaica Hermanos; 3006 k vidrio plano, á la orden.

De San Sebastián: 1770 k almidón, á la orden.

DIA 27.—Vapor ACTIVO. De San Esteban: 1500000 k carbón, Altos Hornos de Vizcaya.

Vapor MARIA GERTRUDIS. De San Esteban: 1700 k envases, 200 k huevos, Viuda é hijo de J. Iturriagaitia.

De Avilés: 71950 k zinc, Real Compañía Asturiana.

De Santander: 2560 k azúcar, J. J. Díaz Gamarra.

### Exportación de cabotaje

BUQUES con carga salidos de este puerto desde el día 22 al 28 de Agosto de 1908.

DIA 15.—Vapor SEGUNDO. Para Ferrol: 680 k baldosas de cemento, E. Sáenz y Compañía.

Para Gijón: 8000 k ácido clorhídrico, Sd. General de Industria y Comercio; 1500 k azúcar, Sd. Gral. Azucarera; 5520 k baldosas de cemento, E. Sáenz y Compañía; 2440 k papel de liar, L. Landaluce; 3104 k ferrosiliceo, G. Molschman.

Para Cádiz: 30000 k azúcar, Sd. Gral. Azucarera.

Para Algeciras: 2324 k barras de hierro, 391 k rodillos, 26508 kilos piezas de hierro, 9472 k collares, Chávarri, Petrement y Compañía.

Para Aguilas: 98100 k hierro en vigas, chapas, travesaños y

medios de apoyo, Chávarri, Petrement y Compañía; 303 k herramientas de acero, Viuda de F. P. Yarza.

Para Valencia: 6389 k aceite de alquitrán, 9162 k pasta de alquitrán, Burt, Boulton y Haywood.

Para Barcelona: 1457 k pipería, J. Barañano; 1600 k sacos vacíos, E. Sáenz y Compañía. Total 303 963 k.

Balandra SAN PEDRO. Para San Sebastián: 8485 k acero en chapas y carriles, 2600 k cubos de hierro forjado, Altos Hornos de Vizcaya; 250 k loza, 7000 k hojalata, 8750 k cavazón, Viuda de Viña. Total 27.035 k.

DIA 28.—Vapor SANTOÑA. Para Castro: 350 k vino, 180 kilos avena, 4000 k maíz, 1800 k cebada, 1200 k habas, 1000 k vino, F. García. Total 14.750 k.

Vapor MARIA GERTRUDIS. Para Avilés: 247 k quesos, Yanke Hermanos; 200 k garbanzos, 51 k bacalao, J. M. Carrasco; 810 kilos camas de hierro, La Camera Española; 305 k maquinaria, Talleres de Deusto.

Para Lurca: 30600 k harina, 92 k bolas de sal, E. Coste y Vildósola; 31 k quesos, Yanke Hermanos; 91 k tejidos de algodón, Hijos de L. Yonn y Compañía; 3600 k cemento, Hijos de J. E. Rochet; 3300 k harina, Sd. Harino-Panadera; 100 k garbanzos, Raba y Rámila, 1116 k camas de hierro, La Camera Española, 2378 kilos vino, Bodegas Bilbainas; 4370 k jabón, F. García.

Para Navia: 800 k harina, 115 k salvado, E. Coste y Vildósola 500 k garbanzos, J. M. Carrasco; 1012 k parafina, B. Manjarrés; 351 k camas de hierro, La Camera Española; 4000 kilos harina, V. Kulate y Compañía; 860 k vidrio plano, F. Zañvide.

Para Tapia: 240 k vidrio plano, 80 k molduras, 40 k cartón, Delclaux y Compañía; 2500 k harina, 2000 k salvadillo, Sociedad Harino Panadera.

Para Rivadeo: 84 k abono mineral, Otto Medem; 237 k conservas vegetales, Yanke Hermanos; 292 k bacalao, Hijo de P. Basterra; 114 k jabón, 100 k tortas de coco, 70 k hierro, 130 k ladrillos refractarios, 190 k piezas de hierro, 120 k papel viejo, 1400 k vino, 500 k grasa mineral, F. García. Total 66 386 k.

DIA 20.—Vapor MARIA CRUZ. Para Santander: 6000 k piedra caliza, Sd. Mármoles de Amboto.

Para Gijón: 1000 k piedra caliza, Sd. Mármoles de Amboto; 1542 kilos vino, Bodegas Bilbainas; 204 k bacalao, 600 k garbanzos, Hijo de P. Basterra; 1695 k hierro, Urizar y Aldecoa; 135 k confluera, F. Irigoyen; 1140 k clavos de hierro, Alambres del Cadagua; 130 kilos vino, 200 k alubias, 50 k bacalao, D. Padró; 13235 k papel, La Papelera Española; 700 k garbanzos, 100 k alubias, 1203 k bacalao, Simon-Martinez y Córdoba; 1560 k vino, Bodegas Franco-Españolas; 430 k batería de cocina, 15 k herradas, 135 k cubos y baños de zinc, 500 k garbanzos, 65 k cuerda, 2170 k lejía, 3900 k huesos de animal, 500 k tubos, F. García. Total 35.679 k.

Vapor MARIA DEL CARMEN. Para Avilés: 100 k coñac, Barbier é hijos; 109 k hierro forjado, Z. Andrés y Urteaga; 1200 kilos jabón, Tapia y Sobrino; 1050 k clavos, Sd. Alambres del Cadagua; 4040 k cocinas de hierro, F. García; 400 k garbanzos, J. Padró.

Para Lurca: 90 k hojalata, R. Rochet é hijos; 2500 k harina, Ugalde y Compañía; 860 k clavos, E. Echevarría é hijos; 47 kilos conservas vegetales, Yanke Hermanos.

Para Rivadeo: 335 k chapas de hierro, R. Rochet é hijos; 840 kilos clavos, F. Echevarría é hijos; 153 k bacalao, Hijo de P. Basterra; 102 k flejes de hierro, Urizar y Aldecoa; 5000 k centeno, 2300 kilos harina, 570 k grasa mineral, 69 k vino, 60 k camas de hierro F. García.

Para Foz: 10444 k abono mineral, Otto Medem; 1500 k harina, Ugalde y Compañía; 2100 k hojalata labrada, Altos H. de Vizcaya.

Para Viero: 2500 k harina, 690 k salvado, E. Coste y Vildósola; 104 k estaño, R. Rochet é hijos; 190 k vidrio plano, Delclaux y Compañía; 110 k alpiste, A. Conrad y Compañía; 890 k clavos, E. Echevarría é hijos; 1280 k harina, 510 k vino, P. García. Total 48.124 k.

DIA 22.—Vapor CABO TORIÑANA. Para Santander: 2049 kilos acero en chapas, Altos Hornos de Vizcaya; 17155 k hierro, J. M. de las Rivas.

Para Ferrol: 529 k hilados, Hilaturas de Fabra y Coats; 262 kilos vino, D. Padró; 230 k ron, Sucesores de P. Pomés; 2700 k papel, A. Conrad y Compañía; 500 k id., R. Coes; 300 k garbanzos, J. Padró; 5000 k harina, Ugalde y Compañía; 10.0 k hierro, D. Ruiz; 2097 kilos vino, Bodegas Bilbainas; 200 k garbanzos, Gil Martinez y Compañía.

Para Coruña: 1020 k hojalata, 2149 k acero en chapas, Altos Hornos de Vizcaya; 2250 k legía, Agencia Casamitjana, 3600 k tabaco, Fábrica de Tabacos; 6300 k hierro, Santa Ana de Bolueta; 138 k hilados, Fabra y Coats; 2432 k camas de hierro, M. Ibañez; 2850 k vino, D. Padró; 2335 k vino, Compañía Vinícola del Norte de España; 3275 k flejes de acero, Hijos de R. García; 255 k ejes de hierro, M. Corra; 33 k barras de cobre, R. Rochet é hijos; 2191 kilos tubos de hierro, Tubos Forjados; 9.00 k harina, Ugalde y Compañía; 295 k vino, Bodegas Bilbainas; 200 k garbanzos, Hijo de P. Basterra; 2900 k bacalao, Greaves y Arbaiz; 1960 k clavos, F. Echevarría é hijos; 1225 k cavazón, Rifé y Sánchez; 11216 k papel, La Papelera Española; 3080 k chorizos, Viuda de Euba; 1600 k garbanzos, I. Ubieta; 1200 k id., J. Velasco; 4000 k hojalata, Basconia; 1075 k vino, L. Landáburu.

Para Villagarcía: 1716 k hierro en barras, 2000 k hojalata, Altos

Hornos de Vizcaya; 1988 k hilados, Fabra y Coats; 1687 k camas de hierro, M. Ibañez; 1480 k vino, M. Lacuesta; 60 k jarabe, Sucesores de P. Pomés; 848 k vino, E. de Arriaga y Compañía; 44 k id., C. V. del Norte de España; 1430 k hojalata, R. Rochell é hijos; 825 kilos camas hierro, La Camera Española; 636 k tela de yute, El Material Industrial; 300 k garbanzos, J. Padró; 1000 k harina, A. Marin; 73 k manteca, 25 k margarina, 1924 k vino, Bodegas Bilbainas; 180 k clavos, P. Echevarría é hijos; 896 k papel, La Papelera Española; 1950 k hojalata, Basconia.

Para *Madrid*: 1700 k garbanzos, 1955 k bacalao, J. Padró; 2.000 kilos harina, 9175 k salvado, Harino-Panadera; 2019 k alambre de hierro, F. L. Dubus; 1500 k bolsas y papel, R. Coca; 832 k tubos de hierro, M. Ibañez; 780 k vino, Viuda é hijo de J. Iturriagaitia; 40 k garbanzos, Z. Andrés y Urdéaga; 2580 k hierro, D. Ruiz.

Para *Vigo*: 1890 k hojalata, 1800 k hierro en barras, Altos Hornos de Vizcaya; 360 k tabaco, Fábrica de Tabacos; 1720 k camas de hierro, 39 k conservas de pescado, C. Hoppe y Compañía; 9475 kilos salvado, Sdad. Harino-Panadera; 700 k flejes de acero, Hijos de R. García; 460 k hojalata, 155 k estano, R. Rochell é hijos; 140 kilos maquinaria, A. Conrad y Compañía; 464 k camas, La Camera Española; 1130 k papel de envolver, R. Coca; 190 k hierro manufacturado, 400 k vino, Z. Andrés y Urdéaga; 3437 k clavos de hierro, F. Echevarría é hijos; 16400 k hojalata, La Basconia.

Para *Huelva*: 300.00 k acero en carriles y ejes, 1840 k cubos y baños de hierro, Altos Hornos de Vizcaya; 630 k plancha de hierro, F. Ortiz; 376 k herramientas, Vda. F. Pérez Yarz; 520 kilos cables, Sdad. Franco Española; 6270 k hierro, J. M. de las Rivas; 2010 k clavos, P. Echevarría é hijos; 935 k acero fundido, Talleres de Deusto; 5060 k acero fundido, Basconia.

Para *Bonanza*: 513 k hierro en barras, Altos Hornos de Vizcaya; 4017 k papel, La Papelera Española.

Para *Cádiz*: 3000 k azúcar, Azucarera de España; 10000 k harina, A. Marin; 9752 k papel, L. Landaluze; 200 k chapas de acero, R. Rochell é hijos; 60 k papel, Allende y Compañía; 995 k tubos de hierro, Sdad. Aurrera; 634 k clavos, F. Echevarría é hijos; 2345 kilos papel, La Papelera Española.

Para *Algeciras*: 1000 k alambre, Alambres del Cadagua; 783 kilos vino, Yanke Hermanos; 560 k clavos, F. Echevarría é hijos.

Para *Motril*: 1230 k clavos, F. Echevarría é hijos.

Para *Almería*: 60 k hierro, Altos Hornos de Vizcaya; 839 k picachones, Vidarte y Compañía; 570 k vino, C. V. del N. de España; 850 k hierro, J. M. de las Rivas; 840 k clavos, F. Echevarría é hijos; 264 k ejes montados, A. Koppel; 52613 k armaduras y remaches de hierro, Basconia.

Para *Aguilas*: 2480 k vidrio plano, F. Zalvide; 240 k cable, Sociedad Franco Española; 50 k clavos, F. Echevarría é hijos.

Para *Cartagena*: 3625 k hierro en barras, 780 k hojalata, Altos Hornos de Vizcaya; 413 k tubos de hierro, Earle, Bourne y Compañía; 320 k sartenes y herramientas, L. Arenaza; 40 k cables, Sociedad Franco Española; 19931 k hierro en barras, J. M. de las Rivas.

Para *Tarragona*: 38716 k hierro y acero en barras y chapas, Altos Hornos de Vizcaya; 3635 k acero fundido, Talleres de Deusto; 2240 k clavazón, F. Echevarría é hijos; 18967 k flejes de acero, Hijos de R. García.

Para *Palamós*: 15320 k tubos de hierro, Sdad. Aurrera. Total 849.626 k.

Vapor ANSELMO. Para *Madrid*: 5750 k salvado, Sdad. Harino Panadera.

Para *Cádiz*: 250 tablas de pino, Arana y Compañía. Total 19691 kilos.

Vapor LA CARTUJA. Para *Alicante*: 14000 k pipería, F. Azpilicueta; 250 k id., A. Jaureguibeitia; 2400 k id., C. Priete; 150 k id., P. Ocon; 1300 k id., I. Archidona; 940 k id., E. Bilbao; 3505 k id., E. Menchaca; 10.0 k id., Viuda de Vidaurrazaga é hijos. Total 35.956 k.

DÍA 23.—Vapor MARIA PILAR. Para *San Esteban de Pravia*: 1266 k camas de hierro, La Camera Española; 700 k garbanzos, J. M. Carrasco; 1600 k hojalata, R. Rochell é hijos; 1695 k vino, Viuda é hijo de J. Iturriagaitia; 980 k legía, 2400 k camas de hierro, 600 k aceite mineral, F. García. Total 14.611 k.

Vapor GOYA. Para *Coruña*: 1207 k hilados, Fabra y Coats; 3800 k baldosas, 36 k inodoros, Sdad. de Cemento Portland.

Para *Villagarcía*: 807 k camas de hierro, La Camera Española; 304 k hilados, Fabra y Coats; 400 k vidrio plano, Sdad. de Cemento Portland.

Para *Vigo*: 497 k cerveza, Edgar J. Turner; 137 k hilados, Fabra y Coats; 1200 baldosas, Sdad. de Cemento Portland; 585 k azulejos, D. Basaldúa.

Para *Sevilla*: 3869 k vino, C. V. N. España. Total 12.842 k.

Vapor CABO OROPESA. Para *Santander*: 7632 k hierro y acero en barras, Altos Hornos de Vizcaya; 7545 k hierro en barras, J. M. de las Rivas.

Para *Sevilla*: 104396 k hierro y acero en barras, chapas y carriles, Altos Hornos de Vizcaya; 130 k puntas, 20 k grasa animal, 120 k aceite, 20 k alquitran, 20 k algodón, 60 k jarcia, 150 k alambre, 17 k latón, 0 k amianto, 32 k palas, 32 k zinc, 90 k ladrillos, 36 k lana, 50 k tablas, 120 k pinturas, Bergé y Compañía; 823 k papel, L. Landaluze; 30000 k hierro en lingotes, 13120 k hierro en barras y vigas, J. M. de las Rivas; 400 k garbanzos, 357 k bacalao, J. M. Ca-

rrasco; 1448 k aceite linaza, Olavarrieta y Compañía; 14800 k hierro en barras, Sdad. Santa Ana de Bolueta; 5170 k clavos, Alambres del Cadagua; 145 k piezas de hierro para cocina, Sargandui hijos; 3000 k harina, 3310 k rejas de hierro, E. Coste y Vildósola; 1000 k pipería, Ugarte, Barcena y Aguirre; 107 k latón, Earle, Bourne y Compañía; 1000 k pipería, Herederos de Abaitúa Hermanos; 790 k hilaza de yute, Rica Hermanos y Compañía; 500 k pipería, S. Fernández; 150 k id., P. González; 2000 k botellas vacías, Testamentaria de E. Uralde; 2415 k acero fundido, Talleres de Deusto; 5032 k papel, La Papelera Española; 2800 k garbanzos, 10.0 k bacalao, Hijo de P. Basterra; 712 k hierro forjado, 106 k cadenas de hierro, 676 k clavos, Yanke Hermanos; 1000 k pipería, Bodegas Bilbainas; 1000 k clavos, F. Echevarría é hijos; 10136 k alambra, 7095 k clavos, F. L. Dubus; 7600 k hojalata, La Basconia; 2900 k cables, Sdad. Franco Española.

Para *Málaga*: 260 k hojalata, 2630 k cubos de hierro, 34086 k hierro en barras, chapas y vigas, Altos Hornos de Vizcaya; 1500 k flejes de madera, J. A. Artiach; 1085 k acero, Talleres de Deusto; 555 k hilaza de yute, Power y Echeguren; 2986 k papel, La Papelera Española; 302 k hierro forjado, Yanke Hermanos; 6260 k hierro en barras, J. M. de las Rivas; 3270 k clavos, F. Echevarría é hijos.

Para *Alicante*: 4000 k hojalata, 3299 k hierro y acero en barras y carriles, Altos Hornos de Vizcaya; 3750 k tubos de hierro, Fourcade y Provot; 960 k conservas, M. Hormaechea; 1320 k pipería, Vergara y Zabala; 40.0 k id., V. Echeverría; 5400 k id., E. Menchaca; 635 k material ferroviario, A. Koppel; 750 k pipería, Viuda é hijo de J. Iturriagaitia; 3032 k papel, La Papelera Española; 1.000 k pipería, Bodegas Bilbainas; 1462 k clavos, F. Echevarría é hijos; 400 k alambre, Sd. Franco-Española; 4000 k hojalata, La Basconia; 1700 k pipería, E. Bilbao.

Para *Valencia*: 200 k hojalata, 134873 k hierro y acero en chapas, barras y vigas, Altos Hornos de Vizcaya; 2034 kilos papel, L. Landaluze; 2900 k crin vegetal, G. Carranza; 11500 k railes, E. Requena; 5291 k flejes de acero, Hijos de R. García; 7279 k trencilla de yute, C. Hopp y Compañía; 3432 k hilaza de yute, Rica Hermanos y Compañía; 2500 k bidones vacíos, Hijos de Escós; 4300 kilos pipería, C. A. Egli; 446 k papel lija, Sociedad Productos para Pulimento; 1798 k acero fundido, Talleres de Deusto; 9338 k papel, La Papelera Española; 8930 k sacos vacíos, Power y Echeguren; 600 kilos pipería, Bodegas Bilbainas; 2023 k alambre, 3426 k clavos, F. Echevarría é hijos; 10300 k hierro laminado, La Basconia.

Para *Barcelona*: 5000 k hierro en lingotes, 2500 k hojalata, 1600 kilos cubos de hierro, 299312 k hierro y acero en barras, chapas, carriles y trochos, Altos Hornos de Vizcaya; 642 k trenza de yute, La Conchita; 920 k acero, Talleres de Deusto; 9672 k grasa mineral, Sabadell y Henry; 400 k sacos vacíos, Power y Echeguren; 12051 kilos flejes de acero, Hijos de R. García; 9115 k hierro en vigas y barras, 10.00 k hierro en lingotes, J. M. de las Rivas; 680 k clavos, F. Echevarría é hijos; 1200 k id., F. L. Dubus; 96920 k hierro laminado, 21350 k hojalata, La Basconia; 4150 k tubos de hierro, Sociedad Aurrera. Total 1.196.993 k.

Palebot MARIA TERESA. Para *Gijón*: 100000 k cenizas de piritas de hierro, Sociedad General de Industria y Comercio.

Batandro VIZCAYA. Para *Bermeo*: 96 k café, M. Zuricalday; 285 kilos jabón, 279 k licores, Testamentaria de E. Uralde; 20 k aguardiente, M. Acha; 7500 k vino, 5600 k harina, 1800 kilos salvado, 360 kilos habas, 450 k sal, 250 k tejas, 150 k jabón, 600 k raba, 138 kilos bacalao, 40 k varios, G. Frauda. Total 21.978 k.

DÍA 24.—Balandra SAN ANTONIO. Para *Gijón*: 10.000 k ceniza de piritas, Sd. Gral. de Industria y Comercio; 270 k vino, S. Acha.

Vapor MARIA MAGDALENA. Para *Santander*: 2946 k acero fundido, Talleres de Deusto; 1760 k conservas, F. García.

Para *Avilés*: 3300 k hierro en barras, J. M. de las Rivas; 1150 kilos clavos, Alambres del Cadagua; 50 k tejidos, 2500 k garbanzos, F. García.

Para *Gijón*: 1000 k hojalata, 413 k cubos de hierro, 75941 k hierro en barras y carriles, Altos Hornos de Vizcaya; 14265 k jabón, Tapia y Sobrino; 180 k sal, R. Viloria; 850 k cables, Sd. Franco-Española; 20 kilos piezas de maquinaria, Garteiz Hermanos, Yermo y Compañía; 63 k drogas, T. Zubiria; 520 k vino, Compañía Vinicola del N. de España; 3920 k vino, Viuda é hijo de J. Iturriagaitia; 20.0 k cubos y baños de hierro, La Basconia; 100 k barras de cobre, Pradera Hermanos y Compañía; 24 k coñac, Barbier é hijos; 206 k aceite mineral, A. Conrad y Compañía; 316 k bacalao, 300 kilos garbanzos, Simón Martínez y Córdoba; 1980 k tubos de hierro Tubos Forjados; 1416 k acero fundido, Talleres de Deusto; 600 kilos garbanzos, Juan Padró; 1855 k clavos, Rifé y Sánchez; 905 kilos hierro en barras, J. M. de las Rivas; 10303 k flejes de acero, Hijos de R. García; 12944 k papel, La Papelera Española; 855 k camas de hierro, La Camera Española; 14 k vagilla, 2800 k vagonetas y accesorios, 860 k conservas vegetales, 2635 k vino, 471 k tejidos de algodón, 600 k aceite mineral, 1300 k garbanzos, 1000 k pipería, 2400 kilos brea, 80 k inodoros, 1320 k tornos, F. García. Total 160788 k.

DÍA 25.—Vapor VELAZQUEZ. Para *Villagarcía*: 580 k bacalao, Greaves y Arbaiza.

Para *Huelva*: 3750 k vagonetas y accesorios, H. de Azqueta. Total 4.330 k.

# Sociedad General de Industria y Comercio

CAPITAL 25 MILLONES DE PESETAS

11, Villanueva, 11

MADRID

FABRICAS EN BILBAO—OVIEDO—MADRID—SEVILLA—CARTAGENA Y LISBOA

GRAN PREMIO Exposición Universal de Lieja 1905 (LA MAS ALTA RECOMPENSA)

## PRODUCTOS QUÍMICOS

Superfosfatos-Nitrato de sosa-Sales de potasa-Sulfato de amoniaco-Sulfato de sosa-Glicerina-Acido sulfúrico anhidra  
Acido sulfúrico ordinario-Acido nítrico-Acido clorhídrico

ABONOS para todos los cultivos y adecuados á todos los terrenos

Villanueva, 11, - MADRID

Dirección postal: Apartado 34.

Dirección telegráfica y telefónica: GEINCO-MADRID

## Funke & Lewin -- Hamburgo

Transportes terrestres y marítimos

Dirección telegráfica VOLLDAMPF.—HAMBURGO

Servicios especiales de transporte por Ferrocarril y mar, de Alemania á España y viceversa.

Seguros marítimos, despachos de Aduana, reembolso, etc.

Transportes á precios alzados desde cualquier punto de Alemania á España y viceversa.

PIDANSE OFERTAS

Referencias de primer orden en España y Alemania

## TANGYES LIMITED

52, Gran Vía, 52.—BILBAO

REPRESENTANTE: JAIME R. BAYLEY

Máquinas de vapor, Calderas, Bombas á vapor de acción directa, Grúas, Gatos,  
Poleas diferenciales, Aparatos hidráulicos, Maquinaria para talleres.

Almacén de maderas de pino

del Norte y de América

Tablas de Francia y maderas finas

ENTABLACIONES, JAMBAS,  
MOLDURAS, RODAPIES, ETC., ETC

Carpintería Mecánica

GRAN FÁBRICA DE ENTARIMADOS FINOS (PARQUETS)

Tomás Echeverría

ZABALBIDE. — Teléfono 150

## HISPANIA

SEGUROS de ACCIDENTES

Dirección Particular del Norte

ASSICURAZIONI GENERALI

DE TRIESTE Y VENECIA

Seguros Marítimos

EL FÉNIX

COMPANIA FRANCESA DE SEGUROS CONTRA INCENDIOS

UNIÓN HULLERA Y METALÚRGICA  
de Asturias

Compañía General

Productos Químicos del Abaño

REPRESENTANTE EN VIZCAYA

D. Ignacio de Abaitua

VICE-CONSUL DE LOS E. U. DEL BRASIL

Oficinas: Calle del Tivoli (chalet).—Teléfono 99

## TALLERES DE ZORROZA

OFICINAS: ZORROZA, BILBAO.—TELEGRAMAS: ZORROZA, BILBAO

CONSTRUCCIONES DE PUENTES, calderas de vapor, suelos de hierro, columnas y armaduras para edificios.

MÁQUINAS DE VAPOR, turbinas, tornos, máquinas para hacer remaches, taladros de pared, bombas de varios sistemas, transmisiones de movimiento.

MATERIAL PARA LA EXPLOTACIÓN DE MINAS, tambores y frenos para planos inclinados, templadores para idem, vagonetas y volquetes para transportes de mineral.

HORNOS DE CALCINAR

Instalaciones completas de LAVADEROS DE CARBÓN

GRÚAS DE CORREDERA para talleres, con movimiento á mano y por transmisión por cable, grúas para muelles, montacargas con freno automático.

COLUMNAS DE FUNDICIÓN sencillas y de adorno.

MATERIAL FIJO PARA FERROCARRILES, cambios de vía, placas giratorias, semáforos, tanques, etc.

LLAVES de paso de todas dimensiones para conducciones de agua á vapor.

Informes y presupuestos francos á quien los pida

# Sociedad Anónima TALLERES DE DEUSTO

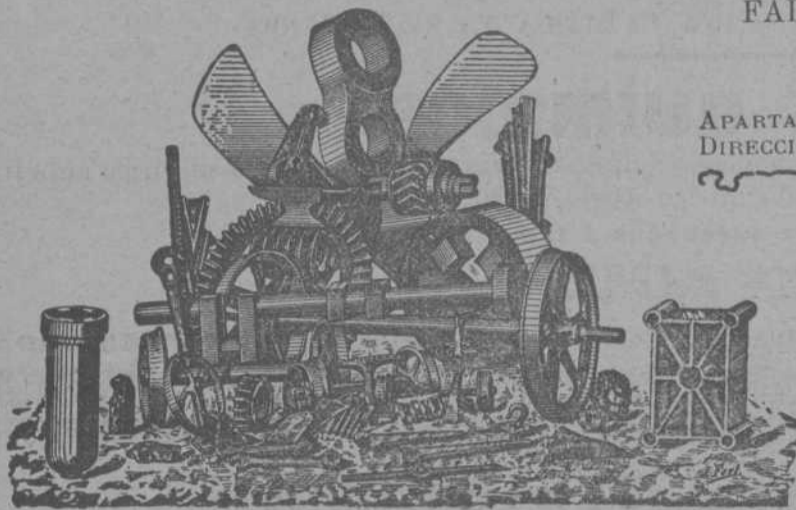

FABRICACIÓN DE ACEROS Y HIERROS MOLDEADOS  
sistemas **SIEMENS** y **ROBERT**  
Piezas de Forja, etc., etc.

APARTADO NÚMERO 41 "Talleres de Deusto"-Bilbao  
DIRECCIÓN TELEGRÁFICA:

## APLICACIONES

**Para la Agricultura.**—Raspas, Rastrillos, Azadas, Azadones, Piezas de Arados, Rejas, Vertederas, etc., etc.—**Para Minas y Ferrocarriles.**—Ruedas, Ejes-montados, Cruzamientos, Cambios de vía, toda clase de piezas para Vagones, etc.—**Para Constructores.**—Cilindros de prensas hidráulicas, Acumuladores, Bombas, Engranajes, Cilindros de laminación etc.—**Para Marina.**—Rodas, Codastes, Hélices-ejes, Anclas, Barbotones, Estopores, etc.—**Para Tranvías.**—Cambios de vía, Corazones, Ejes, Trucks de todos sistemas, etc.—**Para Industrias Eléctricas.**—Inductores, Piezas polares, Núcleos de imanes, etc.  
ESPECIALIDAD EN RUEDAS Y EJES MONTADOS

Toda clase de piezas sobre modelo ó planos

## Ropeways, Limited <sup>2 & 3, Eldon St.</sup> Londres

### TRANVIAS AÉREOS

Con el sistema ROE se emplea un solo cable completamente engrasado que garantiza una duración extraordinariamente larga del mismo, y se dominan grandes pendientes y trozos larguísimos con completa seguridad y gran economía en caballetes, transportando grandes cantidades de cualquier material á precios muy económicos.

Transporta desde 20 á 2.000 toneladas diarias

Numerosas instalaciones en España

y demás países del mundo

Para presupuestos y folletos ilustrados dirigirse á

Calle Particular de Allende, Chalet, 4.—Bilbao

ROPEWAYS, LONDON

TELEGRAMAS (ROPEWAYS, BILBAO. TELÉFONO N.º 911

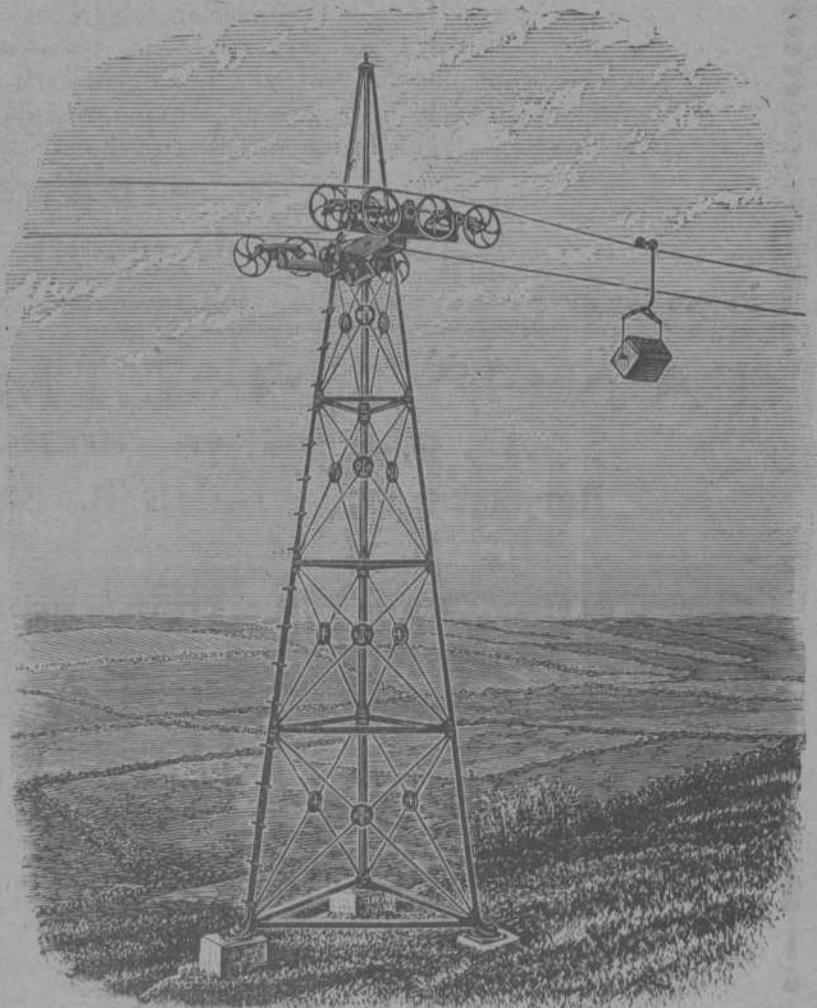

## BASCULAS y ARCAS para CAUDALES

DE

### J. y A. Pibernat

Aviñó, 8 y 10 BARCELONA

Representante y Depositario en Vizcaya

### CASTOR VEA-MURGUÍA

Berásteguí, 3, — BILBAO — Teléfono 209