



Revista Bilbao

MERCANTIL, MINERA, INDUSTRIAL Y MARITIMA

Año XIV

Bilbao 16 de Mayo de 1908

Núm. 681

Arthur Koppl. - Bilbao

Material de Ferrocarriles

Locomotoras -- Wagones -- Placas giratorias

Cambios de via

Construcción de material móvil y fijo para ferrocarriles y minas.—Puentes y armaduras para cubiertas.—Piezas forjadas y estampadas.—Fundición de hierro, acero y otros metales.

Compañías de ferrocarriles que tienen en sus líneas materiales -- construidos por esta casa --

Bilbao á Portugalete.—Norte y Madrid á Zaragoza y Alicante.—Wagones cubas de las «Bodegas Bilbainas».—Bilbao á Durango y San Sebastián.—Luchana á Munguía.—Bilbao á Lezama.—La Robla á Valmaseda y Luchana.—Bilbao á Santander.—Castejón á Soria.—Villaodrid á Rivadeo.—Bilbao á las Arenas y Plencia.—El Astillero á Ontaneda.—Cantábrico de Santander y otros muchos ferrocarriles mineros y fábricas, como las de Castro-Alén, Mutiloa, Hulleras de Sabero, Minas de Heras y de Nueva Montaña de Santander, La Basconia y Altos Hornos de San Francisco.—Tranvías de San Sebastián á Rentería y de Bilbao á Durango y Arratia.—Tranvía de Linares.—Ferrocarril de Teberga á Trubia.—Andoain á Plazaola.—Aznalcollar á Sevilla.—Cala á Sevilla, etc., etc.

Pídanse informes de esta Casa á los señores Ingenieros de las Compañías ferroviarias antes de decidir sobre los pedidos de materiales.

DIRECCIÓN TELEGRÁFICA: CORRAL, BILBAO

DIRECCION POSTAL:
ARBIETO, 1

Bilbao

Talleres de Construcciones Metálicas

MARIANO DE CORRAL

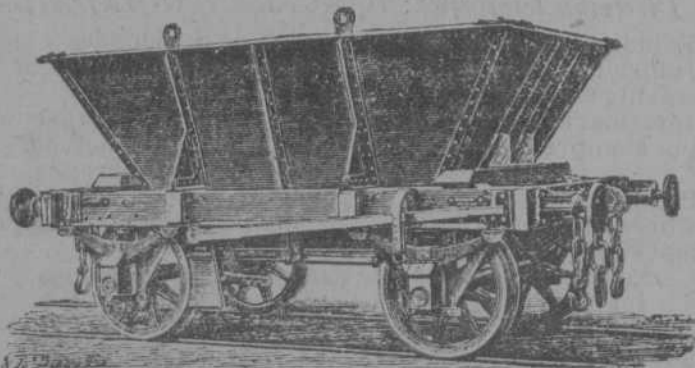

Sun Insurance Office

Compañía Inglesa de Seguros
contra Incendios

FUNDADA EN 1710

GARANTÍAS:

L. E. 5.068.638—Pts. 136.853.226

Banco Vitalicio de España

Seguros sobre la Vida

GARANTÍAS:

Pts. 37.554.750

LLOYD MALAGUEÑO

SEGUROS MARÍTIMOS

Representante: **Luis Basterra**

Oficinas: Arenal, 18, pral.

ALTOS HORNOS DE VIZCAYA BILBAO

Sociedad anónima. — Capital Social: 32.750.000 Ptas.

Fabricas de hierro, acero y hojalata
en Baracaldo y Sestao

Lingote al cok de calidad superior
al Besemer y Martin-Siemens

Hierros pudelados y homogéneos en todas las formas comerciales.

ACEROS BESSEMER, SIEMENS-MARTIN Y TROPENAS

en las dimensiones usuales para el comercio y construcciones.

Fabricación especial de hojalata.—Cubos y baños galvanizados.—Latería para fábricas de conservas.—Envases de hojalata para diversas aplicaciones.—Impresión sobre hojalata en todos colores.

Dirigir toda la correspondencia á ALTOS HORNOS DE VIZCAYA.—BILBAO

Carriles Vignole

PESADOS Y LIGEROS, PARA FERROCARRILES, MINAS Y OTRAS INDUSTRIAS

Carriles Pohenis ó broca para tranvías eléctricos.—Viguería para toda clase de construcciones.—Chapas gruesas y finas.—Construcciones de vigas armadas para puentes y edificios.—Fundición de columnas, calderas para desplantación y otros usos y grandes piezas hasta de 20 toneladas

Carlos Hoppe y Compañía

CORREDORES MARÍTIMOS Y JURADOS

CONSIGNATARIOS DE BUQUES

Fletadores—Comisiones—Consignaciones—Directores Gerentes de la Compañía de Navegación **Bat**.—Representantes de la Dampfschiffahrts **Neptun**.—Servicio regular de vapores entre *Amberes, Rotterdam* y el Norte de España y viceversa, con transbordo á los principales puertos del mundo.—Agentes Generales de las Compañías de Seguros Marítimos, Fluviales y Terrestres

La Mannheim y La Nord Deutsche
y de la Compañía de Seguros contra incendios y sobre la vida

“The Liverpool & London & Globe”

COMISARIOS DE AVERÍAS

Casas en Santander, San Sebastián y Pasajes.—En Bilbao, Alameda Mazarredo, 1, T. 111

Banco Franco-español

SOCIEDAD ANÓNIMA.—MADRID

Capital social: 20.000.000 de pesetas oro

Domicilio social: Carrera de San Jerónimo, 45 y 47

Sucursal en Paris: 1, Rue Saint-Georges

Dirección telegráfica: **BANCFRANCO-MADRID**.—Teléfono 1.647

Estudio de negocios, constitución de Sociedades y emisiones de valores.

Informes financieros sobre toda clase de valores que facilitará el Banco gratuitamente á su clientela.

Información sobre efectos ó valores que tengan en cartera los clientes del Banco, siempre que le hayan dado á conocer la composición de la misma.

Consejos oportunos sobre la realización de arbitrajes ventajosos.

Suscripción sin gastos á toda clase de emisiones públicas ó particulares.

Cobro de cupones, pagos por cuenta de su clientela, canje de títulos, cobro de depósitos y pensiones, etc., etc.

Confrontación de listas de sorteos de obligaciones ó de otros valores que á ellos tengan opción.

Ejecución de órdenes de Bolsa al contado y á plazos sobre los mercados de España y del Extranjero.

Cobros de efectos de comercio.

Apertura de cuentas corrientes en efectivo abonando los siguientes tipos de interés:

A la vista, 1 por 100; á tres meses fecha, 2 por 100; á seis meses fecha, 2 y medio por 100, y á un año, 3 por 100.

Compagnie des minerais

Société Anonyme.—Liege
AGENCIA DE BILBAO

ANTES
Friart, Urruty y Compañía

COMPRA DE TODA CLASE

DE

MINERALES

Agencia en Bilbao: Estación, 5.

Id. en Santander: Muelle, 30.

Interesante á la industria

Desincrustante Marco Olmos

CON REAL PRIVILEGIO DE INVENCION.—FUERZA DE VAPOR
A los Sres. Armadores, Industriales, Maquinistas y Compañías de ferrocarriles se les recomienda el ya acreditado

DESINCRUSTANTE MARCO OLMOS
que tan maravillosos resultados obtiene, pues á la par que quita las antiguas incrustaciones, evita la formación de las mismas en toda clase de calderas, sin atacar en lo más mínimo á ninguna clase de metal.—Depositarios y representantes únicos en Bilbao

AMANN Y CAÑA.—AYALA

J. POHLIG A. G. -- Colonia

ESPECIALIDAD EXCLUSIVA

**Construcción
y explotación**

DE

Transportes aéreos

del sistema OTTO perfeccionado

Y DE

Transbordadores

del sistema HUNT.

Catálogos ilustrados, planos y numerosas referencias están a la disposición de los interesados

Talleres de construcción

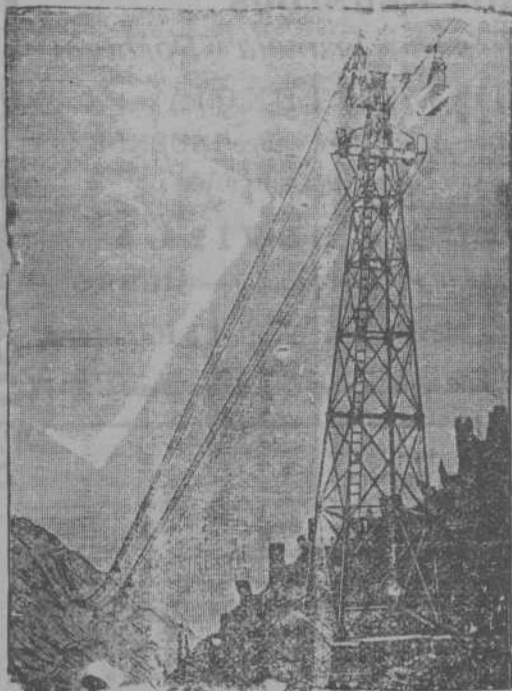

Ventajas del transporte aéreo

Seguro y duradero.—Poco gasto.—
Ninguna interrupción en el servicio.—
Independiente del terreno.—
Transporta hasta 1.200 toneladas diarias.
Portadas hasta 1.115 metros.—
Instalaciones ejecutadas con rampas
hasta 1 : 1,3

Se están explotando líneas de más
de 32 kilómetros de largo

Desde 1873 más de 1.600 instalaciones
construidas

R presentanté general para España

LUDOVICO PERREAU

Felipe IV, n.º 6.—MADRID

Máquinas de escribir REMINGTON

Grand Prix París 1900



Ultimos modelos tipo 1906 números 7 y 8 para escribir en dos colores

Máquinas de CALCULAR para todas las operaciones aritméticas.
Accesorios y papeles de todas clases para todos los sistemas de
máquinas de escribir

DUPLICADORES y ROTATIVAS para copias múltiples.

Mesas con báscula, especiales para máquinas de escribir.

En estas oficinas se reciben encargos para toda clase de copias a precios reducidos.

Pídanse catálogos y detalles a la

Remington Typewriter Company

Alameda Mazirredo, 6

BILBAO

Fried Krupp A. G.-Grusonwerk

MAGDEBURG.-BUCKAU (Alemania)

Maquinaria para el beneficio de minerales, molinos y trituradoras para toda clase de materias

Grúas á vapor, hidráulicas y eléctricas, Cargaderos mecánicos

Instalaciones completas de fábricas de cemento, material refractario, abonos minerales, aceites, linoleum, gomas, cables, material de plomo, etc.

Representante para el Norte de España.

LEOPOLDO LEWIN.—San Sebastián

LA UNIÓN Y EL FENIX ESPAÑOL

COMPañIA DE SEGUROS REUNIDOS

Agencia en todas las provincias de España, Francia y Portugal



44 AÑOS DE EXISTENCIA

SEGUROS sobre LA VIDA, SEGUROS sobre INCENDIOS

Dirigirse al Subdirector de la Compañía

D. FRANCISCO DE SEVILLA

Oficinas: calle del Banco de España núm. 3.—BILBAO

Agencia de la importante Compañía Francesa de seguros marítimos **La Fonciere**

Carbón de vapor

de superior calidad

MARCA BENTINCK

Se ruega á los importadores pidan este carbón á sus *corresponsales de Newcastle*. Con cribas mecánicas á percusión modernas y limpia esmerada á mano se obtiene, al embarque sobre wagones, un carbón fuerte de primera, libre de polvo é impurezas.

Producción diaria, mil toneladas.

Compañía Trasatlántica

Servicio directo de Bilbao para Habana á Veracruz

El día 17 de Mayo saldrá de este puerto el vapor

Reina M.^a Cristina

Capitán, A. Fernández.

para Habana y Veracruz, Combinaciones para el litoral de Cuba, Isla de Santo Domingo, Centro América y Norte y Sur del Pacífico.

El día 29 de Mayo saldrá el vapor

Larache

Capitán, Calzada.

directamente para Santa Cruz de Tenerife, Montevideo y Buenos Aires.

Para precios y condiciones, dirigirse á los agentes de la Compañía Sres. Bergé y Compañía, Gran Vía, núm. 5 pral.

IBARRA Y COMPAÑIA

ANTES

COMPañIA VASCO-ANDALUZA

Servicio bisemanal de vapores de escala fija de BILBAO A MARSELLA



VAPORES	Ts. r.	VAPORES	Ts. r.
Cabo Corona.....	1521	Cabo San Martín	1983
Cabo Creux.....	1421	Cabo San Sebastián	1581
Cabo Espartel	1249	Cabo San Vicente.....	1716
Cabo Hguer.....	1700	Cabo Santa Pola.....	1026
Cabo Nao.....	1495	Cabo Silleiro.....	1856
Cabo Oropesa.....	1522	Cabo Toriñana.....	1706
Cabo Ortegál.....	1453	Cabo Tortosa.....	1493
Cabo Palos.....	1697	Cabo Trafalgar.....	1118
Cabo Peñas.....	1691	Ibaizabal.....	722
Cabo Prior.....	988	Itálica.....	1070
Cabo Quejo.....	1691	La Cartuja.....	808
Cabo Roca.....	1522	Triana.....	748
Cabo San Antonio.....	1991	Vizcaya.....	891

Línea de Bilbao á Marsella

Salida de Bilbao todos los jueves para los puertos de Santander, Coruña, Carril, Vigo, Huelva, Cádiz, Málaga, Almería, Cartagena, Alicante, Valencia, Tarragona, Barcelona, Palamós Cete y Marsella.

El primero y tercer jueves de cada mes se recibe también carga para los puertos de Algeciras, Adra, Motril, Aguilas, Garrucha y San Feliú de Guixols.

El jueves 21 de Mayo saldrá de este puerto el vapor

CABO CREUX

Su capitán, Be tia

Admite carga y pasajeros para los puertos citados.

Línea rápida de Bilbao á Barcelona

Salida de Bilbao todos los domingos para los puertos de Santander, Sevilla, Málaga, Alicante, Valencia y Barcelona.

El itinerario de esta línea está hecho de manera que, salvo circunstancias imprevistas, el viaje de nuestro puerto al de Barcelona y viceversa, se haga en 14 días.

El domingo 24 de Mayo saldrá de este puerto el vapor

CABO QUEJO

Su capitán, Ibargaray.

Admite carga y pasaje para dichos puertos.

Para tratar de carga ó pasajes dirigirse á los consignatorios: Bergé y Compañía.— Gran Vía, 5 principal

Vicente Correas

CORREDOR MARÍTIMO

Sworn Ship Broker

Despacho de buques

BILBAO

Oficina de Propiedad Industrial

PATENTES, MARCAS,

DIBUJOS, MODELOS, NOMBRES, RECOMPENSAS

Director:

GERÓNIMO BOLIBAR

INGENIERO INDUSTRIAL

Publicación de la Oficina:

INDUSTRIA É INVENCIONES

Revista Semanal Ilustrada

publica las patentes solicitadas, los pagos de anualidad, las marcas solicitadas, concedidas y denegadas y los dibujos de todas las marcas solicitadas.

RONDA DE LA UNIVERSIDAD, 17.—BARCELONA

Telegramas: BOLIBAR — BARCELONA

REVISTA BILBAO

MERCANTIL, MINERA, INDUSTRIAL Y MARÍTIMA

ÓRGANO OFICIAL DE LA CÁMARA DE COMERCIO

PRECIOS DE SUSCRIPCIÓN

Bilbao, un año.....	Ptas. 12,00
Provincias id.....	• 16,00
Ex ranjero, id.....	Pcos. 24,00
Número suelto.....	Ptas. 0,50
Idem atrasado.....	• 1,00

La REVISTA BILBAO circula entre los numerosos asociados de la Cámara de Comercio y Círculo Minero de esta Villa y se halla representada por todas las Cámaras de Comercio de la península y del Extranjero.

DIRECTOR

LUIS RUY-WAMBA

SE PUBLICA LOS SÁBADOS

REDACCIÓN Y ADMINISTRACIÓN

ERCILLA, 4

IMPRENTA: IBÁÑEZ DE BILBAO, 6

PRECIOS DE ANUNCIOS

En el texto, línea.....	Ptas. 1,00
En notas sueltas id.....	• 0,50
Comunicados, id.....	• 2,00

La REVISTA BILBAO está representada por las Cámaras de Comercio siguientes: Habana, Manila, San Juan de Puerto Rico, Ponce, Santiago de Cuba, Cienfuegos, Argel, Buenos Aires, Burdeos, Cete, Guatemala, Lima, Lisboa, Londres, Méjico, Montevideo, Nueva York, Orán, Paris, Roma, Tanger y Va'paraiso.

CORRESPONSALES:

London E. C.—Commercial Intelligence Bureau
Cecil House-37, Holborn Viaduct

BERLIN.—Mr. Rudolf Mosse
Jerusalemmer Strasse 46/49

BUENOS-AIRES
Enrique Diez.—Liniers, 142

PARIS.—Société générale de publicité
LA RECLAME UNIVERSELLE—12, Boulevard de Strasbourg

Adolf Bleichert y C.^a Leipzig-Gohlis 123

PUENTES RODANTES PARA TRANSBORDOS

Vías suspendidas eléctricas

Transportes por medio de cadenas y cables de tracción

Grúas

Fábrica la más antigua e importante
para la construcción de

Vías aéreas

PÍDANSE
catálogos gratis
y franco

Representantes para
el Norte de España:
José y Juan de Goyoaga
Bilbao
Colón de Larreátegui,
15 y 17



Sección oficial de la Cámara de Comercio

Acta de la sesión ordinaria celebrada por la Junta Directiva de la Cámara de Comercio el día 28 de Febrero de 1908.

En el salón de sesiones de la Cámara de Comercio de esta villa sita en la planta baja del Instituto General y Técnico de la provincia de Vizcaya, se reunieron, previa cédula de convocatoria, á las 7 de la tarde del día 28 de Febrero de 1908, los señores de la Junta Directiva, Chalbaud, Petrement, Lazúrtegui, Zarauz, Uruñuela, Mendialdúa, Ugalde, Fort, Gamecho, Guerricaechevarría, Ibáñez, Barandiarán, Ugarte y Echevarría, bajo la Presidencia del Sr. Chalbaud y con asistencia del Secretario General de la Corporación.

Abierta la sesión, fué aprobada, previa lectura, el acta de la ordinaria de 19 del corriente.

A continuación la Junta quedó enterada:

1.º Del escrito del Ministerio de Fomento adjuntando una comunicación para que firmada por la Presidencia de la Cámara sea devuelta al mismo Centro con objeto de que pueda ser remitida á esta Corporación la revista ilustrada «Vida Marítima».

2.º De la carta suscripta por la Comisión designada en la ciudad de Astorga para gestionar la prolongación del ferrocarril de La Robla á dicha ciudad dando las gracias á esta Corporación por sus gestiones en el mismo sentido, ofreciendo á su vez su cooperación.

3.º De la circular de los Sres. Guevara y Compañía participando haber quedado disuelta la razón social Oyanguren y Guevara y constituida la nueva Sociedad «Guevara y Compañía», y otra de los Sres. Corcuera Hermanos y Compañía, participando

MARCA



REGISTRADA

SÖMME & SUNDT

Almacén de maquinaria y taller de construcción

Hurtado de Amézaga, 1.—BILBAO

DEPÓSITO DE LAS CORREAS NORUEGAS

== BALATA-ATLAS ==

de calidad superior, garantizada, Existencias siempre
en almacén desde 25 hasta 507 milímetros ancho
— — — y de 3 á 6 telas de espesor — — —

haber constituido esta nueva Sociedad que se dedicará á la venta, compra y cambio de máquinas de escribir.

4.º Del carnet remitido por la Vestern Union Telegraph Company del servicio de cable para todas las Américas.

5.º De la carta de D. G. de Got, de Bordeaux, interesando una estadística comprensiva desde Junio de 1902 á Junio de 1904 de la exportación de mineral por el puerto de Bilbao.

6.º De la comunicación de la Cámara de Tarragona, Lugo, Gijón, La Coruña, Ayamonte y Orense, dando á conocer la constitución de sus Juntas Directivas.

7.º De otras de la Cámara de Segovia, Ministerio de Estado, Asociación de Propietarios y Asociación de Maquinistas, acusando recibo de la que en esta Cámara participaba la constitución de su nueva Junta Directiva.

8.º De la contestación de las Cámaras de Barcelona, Coruña, Reus, Cartagena, Pamplona, Morón de la Frontera, Orense, San Sebastián, Gijón, Vigo, Huesca, Oviedo, Salamanca y Valencia, á la circular que interesaba una gestión común para que se hagan efectivas las atribuciones de las Cámaras de Comercio.

9.º De los prospectos remitidos por D. León Martín y Peinador, de la obra que acaba de publicar referente á Marruecos y nuestras posesiones africanas, y de otro remitido por D. Guillermo G. Barreño, del diccionario del Derecho Marítimo, por si esta Corporación cree de utilidad su adquisición.

10.º Del B. L. M. de D. Ramón Madariaga dando cuenta de haber sido nombrado por el Instituto de Reformas Sociales, Delegado de la sección 3.ª en la 3.ª región, comprensiva de las provincias de Vizcaya, Alava, Guipúzcoa, Santander y Logroño.

ACUERDOS.—Mediante la lectura consiguiente de los documentos respectivos, intruída debidamente la Directiva, tomó los acuerdos siguientes:

A. Comunicar á la Comisión organizadora del Certamen del Trabajo que ha de tener lugar en el verano próximo en esta villa, y en virtud de la invitación dirigida á esta Cámara, que ha sido designada para ocupar el cargo, y de que en aquella se hace mérito y en nombre de la Cámara al Sr. D. Luis Echevarría y Zuricalday, é igualmente oficiar á la Asociación General de Empleados recientemente creada también en esta villa que aceptando sus ofrecimientos, ha sido nombrado para formar parte del Tribunal Conciliario de aquélla Asociación el Vocal de esta Directiva don José Zarauz.

B. A consecuencia de la comunicación recibida de la Cámara de Comercio, de Madrid, relativa á la elección de vocales de la clase patronal para el Instituto de Reformas Sociales, se determinó telefonar á la citada entidad que ésta Cámara propone como vocal efectivo, en su nombre, á D. Joaquín Angoloti y Mesa, y como suplente á D. José Orúeta Pérez de Nenin.

C. La Junta aprobó la exposición elevada por orden de la Comisión de Navegación al Excmo. Sr. Presidente de la Comisión

Parlamentaria, dictaminadora en el proyecto de Ley para el fomento de las Industrias y Comunicaciones Marítimas, apoyando el escrito que el Centro de la Unión Ibero-Americana en Vizcaya dirigió á la memorada Comisión, solicitando á la vez que la línea que de Inglaterra se ha de dirigir al Archipiélago Filipino, recale ó haga escala en el puerto de Bilbao.

D. Dada cuenta de una comunicación remitida á esta Cámara por el Centro Comercial Hispano Marroquí, relacionada con el proyecto que en el apartado anterior se indica, se acordó dirigirse nuevamente á la Comisión Parlamentaria del proyecto aludido, apoyando lo que interesa.

E. En virtud de la contestación dada por la Dirección General de Agricultura á la instancia dirigida por esta Cámara, respecto á la tarifa P. R. que los ferrocarriles del N. han presentado á la aprobación del Ministerio de Fomento, se acordó dirigirse á las Cámaras hermanas del N. y NO. de la Península y á las más inmediatamente interesadas, dándoles á conocer los términos de la instancia y de la contestación á la misma, á fin de que se dirijan al Ministerio de Fomento pidiendo que dichas tarifas se remitan á las Cámaras de Comercio á quienes afecta, para que omitan el consiguiente informe, de acuerdo con lo prescrito en el R. D. de reorganización de estas Corporaciones, sin que sea suficiente el que se publiquen las tarifas en cuestión con el Boletín de la Propiedad Industrial.

A continuación, y á propuesta de varios Vocales de la Directiva, se trató de la conveniencia de estudiar el importante asunto relativo al establecimiento de una casa de Comisión en esta villa, para activar y desenvolver el comercio de nuestro puerto con las Repúblicas Americanas.

En la materia intervinieron los Sres. D. Pedro P. Bilbao y D. José de Uribe que á este efecto fueron convocados por la Directiva, exponiendo dichos Sres. atinadas consideraciones sobre tan interesante extremo, ofreciendo incondicionalmente su decidida cooperación.

Al objeto de que se proceda á un detenido examen de este negocio y previa demostración por la Directiva de reconocimiento por las explicaciones dadas por los Sres. Bilbao y Uribe, determinó nombrar una Comisión compuesta por los dos Sres. citados y los Sres. Lazúrtegui, Barandiarán y Ugarte para que, examinando cuidadosamente los aspectos varios de este punto, propongan á su tiempo á esta Cámara de Comercio lo más pertinente que convenga realizar del mismo.

A causa de hallarse ausente el Sr. de Taramona, Contador de la Directiva, acordó que interinamente le sustituya, de conformidad con lo que previene el Reglamento de la Corporación, al señor D. Marcelino Ibáñez.

Y no habiendo más asuntos de que tratar se levantó la sesión. Suscribe esta acta el Presidente, conmigo el Secretario General que fué presente y certifico.—El Presidente, *Pedro Chalband*.—El Secretario General, *Francisco de Gamecho*.

AMÉZOLA & ZARAUZ

AGENTES Y COMERCIANTES EN GENERAL

AGENTE COMERCIALES

con depósitos debidamente registrados para facilitar la exportación, importación y colocación de toda clase de productos.

ADELANTOS SOBRE MERCANCÍAS Y MINERALES

NEGOCIACIÓN DE MERCADERÍAS DEJADAS DE CUENTA

Oficinas: Eguía I. Teléfono 607.—BILBAO

Almacenes, H. de Amézaga, 15, Teléfono 601

El Puerto de Bilbao

Recibimos la Memoria de la Junta de Obras del Puerto de Bilbao correspondiente al año de 1907, que manifiesta el estado y progreso de las obras de mejora del río y puerto y cuenta de gastos e ingresos correspondiente al citado año.

En el muelle de atraque y zonas de acceso del puerto exterior se han ejecutado obras por valor de 784.089,26 pesetas: en la dársena para embarcaciones menores al abrigo del contramuelle, por valor de 145.351,41 pesetas; y en el desmonte de rocas en el cauce de la ría entre la vuelta de la Salve y el corte de Deusto, por valor de 12.465,18 pesetas.

Aprobado por la Superioridad el proyecto de ensanche y regularización de la ría en Zorroza, que comprende un trozo de 1.150 metros de longitud, con una curva en la margen derecha que dificulta la navegación, se procedió a la subasta, que fué adjudicada a D. Francisco Bustinza en 1.323.000 pesetas, debiendo ejecutarlos en un plazo de cuatro años. Al efecto procedió la Junta a la formación del expediente de expropiación de terrenos necesarios, que aún se hallaba en tramitación al terminar el año.

Con la reforma se da al cauce un ancho de 100 metros, con una curva mínima de 700 metros de radio.

La Memoria contiene un cuadro de la situación en que se hallaban las obras de nueva construcción al finalizar el año de 1907 y de las de conservación y reparación que han ejecutado, habiendo ascendido el importe de éstas a 189.902,30 pesetas.

Los buques que han amarrado a las 35 boyas fondeadas en la ría han efectuado durante el citado año 3.632 estadias.

Detalla también la Memoria el dragado por administración realizado para la conservación del cauce de la ría y lo satisfecho por adquisición de una nueva draga y dos vapores gánguiles; así como los gastos del alumbrado eléctrico, faros y boya luminosa.

Entre los proyectos de la Junta que se consignan en la Memoria, figuran la construcción de un muelle embarcadero frente a la estación de Portugalete, para dar facilidades a los vapores auxiliares de los trasatlánticos que fondean en el puerto exterior; la mejora de los muelles de Bilbao, cubriendo en Uribitarte la zona marítima y las vías del ferrocarril con un extenso tinglado de planta baja y principal, abierto en la parte inferior, destinada a la circulación de los vehículos y trenes, y cerrado en la superior para depósito de mercancías. Tendrá 400 metros de longitud por 23,50 de ancho medio, y en su frente, sobre el muelle, funcionarán varias grúas de pórtico para extraer las mercancías de los buques y depositarlas sobre el muelle ó piso superior del almacén ó viceversa.

Además se ampliará la zona de servicio del muelle comprendido entre la grúa grande y el cementerio británico, tanto para facilitar el tránsito como para aumentar la longitud de los muelles de atraque.

Ha formado también la Junta un anteproyecto para aprovechamiento de los terrenos ganados a la ría en el corte de Deusto, con destino a la construcción de almacenes y ampliación de las vías de servicio público.

DEPARTAMENTO ESPECIAL
PARA LA VENTA DE
MINERALES DE HIERRO

Los almacenes ocuparán una superficie de 12.406 metros cuadrados.

El presupuesto total de esta obra asciende a 1.076.589,75 pesetas.

El resumen de los gastos de la Junta de Obras del Puerto durante el año de 1907 asciende a la cantidad de 3.132.286,95 pesetas. Los ingresos fueron de 2.937.498,99, y en 31 de Diciembre contaba con una existencia de 1.940.496,22 pesetas.

La futura escuadra

El Sr. Sánchez Toca, Presidente de la Liga Marítima, ha convocado a una reunión a los principales elementos relacionados con la metalurgia y la construcción naval y de maquinaria, para someterles la idea de estudiar, sin levantar mano, las condiciones del futuro concurso, y formar entre todos, si lo creen conveniente, un sindicato que acuda a la subasta.

Esta reunión se ha celebrado en el local de la *Liga Marítima* el día 5. Asistieron D. Aristides Fernández, por la fábrica de Placencia de las Armas; el Sr. Angoloti, por la *Sociedad de Altos Hornos de Vizcaya*; el Sr. Noriega, copropietario de los Astilleros de Cádiz; D. Félix Suárez Iuclan y el Sr. Cornet, por la *Maquinista Terrestre y Marítima*, de Barcelona; el Sr. Orueta, por la *Sociedad de Construcciones Metálicas*; el Sr. Cajigal, secretario de la *Sociedad Metalúrgica Duro Felguera*; un representante de la *Fábrica de Mieres*, y algunos otros señores.

Las poderosas entidades representadas se mostraron resueltamente dispuestas a cooperar a la vasta empresa. Para allegar los datos y preparar la combinación técnico-financiera que pudiera conducir a la formación de Sindicato, fueron nombrados los señores Angoloti, Cornet y Noriega, los cuales presentarán su trabajo dentro de una semana.

Parece probable que este Sindicato se forme, pues los fabricantes, aparte de que el asunto les toca muy de cerca, han de saber responder al deber moral que tienen de acudir a la palestra en esta ocasión.

Los negocios en Bilbao

FERROCARRIL DE BILBAO A PORTUGALETE

Se celebró el miércoles la Junta general de accionistas del ferrocarril de Bilbao a Portugalete, siendo aprobados la Memoria, balance y cuentas del año último, con voto de gracias para el Consejo de Administración y la Gerencia.

En la Memoria se detallan las obras de construcción y conservación realizadas y el resultado de la explotación.

Han circulado durante el año 29.010 trenes, de ellos 7.322 de mercancías.

Los productos brutos han ascendido á 1.339.860,40 pesetas equivalentes á 3.679,59 por día y 4,46 por kilómetro de tren.

Los gastos se han elevado á 693.565,75 pesetas, ó sean 1.9000,18 de promedio diario y 2,31 por kilómetro de tren.

Como coeficiente de explotación resulta 51,76 por 100.

Se han pagado dos dividendos que suman treinta pesetas, ó sean seis por ciento del capital nominal de las acciones que se hallan en circulación quedando un remanente de 20.735,79 pesetas, que ha pasado al ejercicio corriente.

En la Memoria se consigna que, á pesar de las dificultades presentadas para la aprobación de la prolongación del ferrocarril á Santurce, insiste el Consejo en realizarla, para servir el tráfico del puerto exterior.

Para la construcción de la doble vía hasta Portugalete sólo falta adquirir 1.628 metros lineales de terreno.

El presidente dió cuenta de haber recidido la visita de una Comisión de la Junta de Obras del Puerto, que trata de adquirir la línea, y se acordó que el Consejo del ferrocarril estudie el asunto.

Crónica mercantil é industrial

Minas de plomo

Una nueva Sociedad de importancia va á empezar á trabajar en La Carolina. El Sr. D. Juan Alvarez que había adquirido la conocida mina *San Fernando*, así como la *Esperanza* y el llamado *Coto Benítez*, ha aportado estas minas, por mediación del banquero de Madrid, Sr. Salcedo, á un grupo de Paris, en la suma de 1.800.000 francos, de los cuales 800.000 son en efectivo.

El Sr. Alvarez ha tomado la mina de plomo argentífero *Nuestra Señora de los Dolores*, de Hornachuelos, conocida por *Mina del Rincón*, donde tuvo una explotación importante la Sociedad inglesa *The Rincon Silver-Lead Mine Co. Ltd.*, y se propone ponerla en actividad.

Abonos químicos

Bajo esta denominación se ha constituido en Pamplona esta nueva Empresa, cuyo objeto es la instalación y explotación de una fábrica de superfosfatos cuya potencia máxima se calcula en 1.300 vagones anuales.

El capital social se ha fijado en 1.600.000 pesetas, dividiendo en 3.200 acciones de á 500 pesetas una, de las cuales solo se ponen en circulación 2.480 acciones, quedando el resto en cartera.

La Industrial Química

La Industrial Química de Zaragoza ha anunciado la suscripción de las acciones preferentes que acordó emitir su última Junta general.

Esta Sociedad con la ampliación acordada se propone implantar y poner en explotación varias industrias químicas cuyos productos se consumen en cantidades muy importantes en Aragón.

El capital de ampliación será de 1.000.000 de pesetas representado por 2.000 acciones de las que únicamente se ofrecen á la suscripción 1.281, pues las 719 restantes se las reserva el Consejo de Administración.

La suscripción de las nuevas acciones será pública, pero el tenedor de acciones ordinarias, podrá obtener sin prorratio, un número de acciones preferentes equivalentes á la mitad de las acciones ordinarias que tuviere.

Empréstito municipal de Oviedo

El Ayuntamiento de Oviedo ha acordado emitir un empréstito de 570.000 pesetas, representado por 1.140 obligaciones, de á 500 pesetas nominales cada una, amortizable en treinta años, devengando un interés anual de 4 1/2 por 100 sobre el valor nominal de las obligaciones, pagadero por semestres vencidos en 1.º de Febrero y 1.º de Agosto.

Este empréstito se destinará única y exclusivamente á la colocación de bocas de riego, á pavimentar con hormigón hidráulico varias calles, á completar el servicio de alcantarillado y á construir sifones inodoros.

La subasta se celebrará simultáneamente en Oviedo y en Madrid el día 15 de Junio próximo, y el tipo mínimo será el de 95 por 100.

La recaudación

Según los datos de la Inspección general de Hacienda, la recaudación durante el mes de Abril se ha elevado á 49.014.622 pesetas, ó sea 414.257 menos que en igual mes de 1907, en que ascendió á 49.428.879.

En el mismo período, el producto de tabacos ha sido 11.419.519 pesetas; el de timbre, 5.975.250, y el de loterías, 2.338.547.

Los tres conceptos presentan alza de 410.138, 450.400 y 101.777 pesetas, respectivamente.

Los tres conceptos generales, cuya cifra total hemos consignado más arriba, producen baja: territorial, 0,56 millones de pesetas; industrial, 0,30; utilidades, 0,15, minas, 0,51; aduanas, 0,09; alcoholes, 0,16; consumos, 1,56, y alumbrado, 0,02.

En cambio arrojan aumento: derechos reales, 0,29; cédulas, 0,09; azúcar, 0,28; transportes, 0,16, y propiedades, 0,20.

Las diferencias en los demás recursos no son de importancia.

Tributos para las Sociedades extranjeras

En el artículo 10 del proyecto de ley de Presupuestos prepárase la aplicación de un nuevo sistema tributario para las delegaciones ó Sucursales de las Sociedades extranjeras establecidas ó que en lo sucesivo se establezcan en España y que se dediquen á la industria ó al comercio.

La tributación consistirá en una cuota fija y proporcionada al capital total de la Sociedad.

Estas cuotas serán: en Madrid y Barcelona, de 100.000 pesetas, para 100 millones ó más de capital; de 80.000 pesetas, á las de 75 y menos de 100 millones; de 60.000 pesetas, á las de 50 y menos de 75; de 40.000 pesetas, para las de 25 á menos de 50; de 20.000 pesetas, para las de 5 á menos de 25; de 10.000 pesetas, para las de uno á menos de 5 millones, y de 5.000 pesetas, para todas las de capital inferior á un millón de pesetas.

En las demás capitales de provincias y poblaciones mayores de 30.000 habitantes, las cuotas serán de la mitad, y en cualesquiera otros pueblos, de la cuarta parte.

Puerto de Cartagena

EMBARQUE DE MINERALES Y METALES DEL 1 AL 9 DE MAYO

Plomo en barras

CARGADOR	DESTINO	TONELADAS
192.420 barras	12.345.396 kilos	anteriormente anotados.
400 »	244.090 »	argentífero á Marsella.
2.446 »	137.862 »	» á Idem.
2.135 »	117.508 »	» á Londres.
160 »	10.000 »	desplatao á Génova
1.000 »	66.500 »	» á Marsella.
198.561	12.921.356	

Pirita de hierro

Para L'Estaque 200 toneladas, C. Marin.

Plata

Para Marsella, 641 kilogramo, I. Figueroa.

Ría y puerto de Sevilla

Durante el pasado mes de Abril se han cargado 17 vapores con diversos minerales de las procedencias siguientes:

MINERALES	Toneladas
De hierro del Cerro	20.928
» de Cala	11.260
» » la Jayona	»
De cobre de Aznalcóllar	7.540
» » la Caridad	1.015
Total	40.743

Valores cotizados en la Plaza de Bilbao

TÍTULO DE LA EMPRESA ACCIONES	Última co- tización.	Fecha de la operación			CAPITAL miliares de PESETAS	Valor de cada título.	Dis- embolsos	Divi- dendo anual
		Día	Mes	Año				
Banco de Bilbao	313	15	Mayo...	1908	30.000	500	Todo	60 pts.
» de Vizcaya	245	12	»	1908	15.000	250	50%	10 »
» Crédito Unión Minera	380	12	»	1908	20.000	250	20%	10 ojo
» Guipuzcoano	204	6	»	1908	5.000	500	60%	24 »
» de Vitoria	130	4	Dicbre..	1907	3.000	500	50%	12,50
» Asturiano	75	15	Mayo	1908	8.000	500	81%	—
» de Gijón	162	15	»	1908	10.000	400	Todo	12 pts.
» de Vigo	43,33	20	Octubre.	1904	5.000	500	60%	—
» de Burgos	108,50	2	Novbre.	1907	3.000	500	20%	3 pts.
» Industrial Gijónés	20	15	Mayo	1908	15.000	500	Todo	—
» Hispano Americano	147	24	Marzo.	1908	100.000	500	30%	9 pts.
» Mercantil de Santander.	150	5	Julio...	1907	8.000	500	50%	4 ojo
F.-C. Vascongados	105	15	Mayo	1906	6.525	250	Todo	—
» de Bilbao a Portugalete	145,00	30	Marzo..	1907	5.000	500	»	35 pts.
» de Santander a Bilbao	116	12	Mayo...	1908	12.500	500	»	35 »
» de Castro Alén (ordinarias)	102	28	Abri..	1908	1.500	500	»	55 »
» de Castro Alén (especiales)	125	28	»	1908	1.000	500	»	—
» de La Robla	73,50	14	Mayo...	1908	20.264	500	»	—
» Vasco Asturiano	56,25	12	Abril...	1907	12.000	400	»	—
Comp. Naviera Bilbaina	11,00	31	Enero..	1908	6.000	500	»	—
» » Bilbaina	22	28	Abril..	1908	3.500	500	»	10 pts.
» » Vasco Cantábrica	34	26	Febrer.	1907	3.000	500	»	10 pts.
» » Vascongada	48	15	Enero..	1908	3.125	500	»	15 pts.
» » Internacional	28	21	Febrero.	1906	2.500	500	»	10 pts.
» » Rodas	40	16	Mayo...	1908	4.500	1500	»	—
» » Unión	35	9	Marzo..	1908	16.000	500	»	—
» » Cantábrica	14	10	Junio	1905	6.000	500	»	25 pts.
» » Uriarte	50	14	Abril..	1906	3.000	1000	»	2 ojo.
» Aurrerá	48	23	»	1906	3.000	500	»	—
» » La Actividad	27	27	Abril..	1908	3.000	500	»	22,50
» Anónima de Navegación	60	1	Dicbre..	1906	2.700	500	»	5 pts.
» La Blanca	77	28	Julio.	1902	3.000	500	»	12,50
» Vasco Asturiana	94	2	Octubre.	1901	10.000	500	»	15 »
» Algortea	55	14	Novbre.	1907	5.000	500	»	17,50
» Olazarri	48,50	18	Marz	1908	7.000	500	»	50 pts.
Sd. An. Altos Hornos de Vizcaya	270	29	Abri..	1908	32.750	500	»	25 »
» » Unión Resinera Español	133	8	Mayo...	1908	20.000	250	»	10 »
» » Unión de Explosivos	331	7	»	1908	25.000	100	»	—
» » Talleres de Densto	100,50	28	Stbre...	1907	1.000	500	»	50 pts.
» » Tubos Forja los.	116	14	Dicbre..	1905	1.500	500	»	10 »
» » La Basconia	85	27	Febrer.	1906	7.000	500	»	30 »
» » Casa Dotasio	61,50	18	Enero..	1908	1.350	500	»	15 »
» » T. de Bilbao a Durango	35	23	Agosto..	1907	2.150	500	»	3 ojo
» » Const. Electro-Mecánicas	75	30	Abril..	1908	80.000	150	Todo	15 pts.
Compañía de Seguros Aurora	53,35	6	Mayo	1908	20.000	500	20%	10 »
Sd. Mra. Argentifera de Córdoba	310	28	Marzo..	1908	1.500	250	50%	—
» » Anglo Vasca de Córdoba	200	6	Abril...	1908	3.500	250	Todo	—
» » Alcaracejes en Córdoba	70	4	Julio...	1907	2.000	250	»	—
» » Almádenes en Córdoba	145,70	7	Abril...	1907	6.000	250	35%	—
» » Peñar, en Sevilla	65	15	Mayo...	1908	4.500	500	»	—
» » Casa, en Huelva	102,50	15	»	1908	15.000	500	Todo	30 pts.
» » Hras. de Sabor anexas	98	15	»	1908	5.000	500	»	—
» » Sierra Menara en Teru-	91	15	»	1907	2.000	500	60%	—
» » lún y Lesca	64	13	»	1908	5.090	500	101.	—
» » Cabárceno	220	2	Agosto..	1907	1.500	500	»	10 ojo
» » Argentifera de Almagre	119	15	Mayo...	1908	5.000	500	»	—
» » Hulleras de Guardo	166	18	Marzo..	1908	4.000	500	36%	—
» » Collado del Lobo	110	7	Mayo...	1908	12.500	500	Todo	—
» » Atilana	11	7	»	1908	4.000	250	»	—
» » Villadriá	117,00	9	»	1908	1.000	50	»	—
» » Sierra Alhamilla	260	11	Abril...	1908	1.000	500	»	—
» Hidráulica del Fresser	66	25	»	1908	3.000	500	»	—
» Hidro Eléctrica	121,50	15	Mayo...	1908	20.000	500	»	—
» » Berástegui	35	27	Abril...	1907	2.500	500	70%	3,50 pts.
» » Minería Vascongada	48	23	Enero..	1906	12.500	250	5%	—
» » General de Minería	85	17	Junio..	1907	5.000	250	25%	—
» » Construcciones metálicas	80,00	16	Abril...	1906	12.500	500	Todo	—
» » Constor. de Obras Públicas	96	16	Stbre...	1902	10.000	500	91%	—
Castillo de las Guardas	120	12	»	1907	7.500	500	81%	—
Papelera Española	47	7	Mayo...	1908	20.000	500	»	—
Artes Gráficas	85	13	Novbre	1907	500	100	»	6 pts.
Bodegas Bilbainas	77	12	Mayo...	1908	6.000	500	Todo	—
Sd. Gral. Industria y Comercio	268	8	»	1908	25.000	500	»	—
Diques Euskalduna	37	4	Junio..	1907	15.000	500	»	5 pts.
Sd. Gral. Azur. Espal.-preferente	101,50	13	Mayo...	1908	43.000	500	»	15 »
» » ordinaria	46,50	3	Enero.	1908	43.000	500	»	—
Compañía Sata y Aznar	100,00	1	Mayo...	1908	9.500	500	»	20 pts.
Compañía Naviera Bachi	80	13	Dicbre.	1907	4.000	500	»	10 »
Compañía Minera de Setares	1.200	11	Abri..	1907	1.000	1000	»	—
Sd. Propietaria Mina Ceferina	100	30	Dicbre..	1907	1.000	1000	»	—

Resumen de pesetas negociadas Fondos públicos, 165.500; Acciones, 942.000 Obligaciones, 169.880 Total: 1.277.380 Libras, 3.794 Francos 77.378

Boletín minero

Fletes de mineral

La escasez de fletes continúa siendo cada vez más alarmente.

Prueba de ello son los vapores que se hallan amarrados y cuyo número es probable que aumente; dichos vapores son:

«Anita», «Mar Adriático», «Carranza», «Horacio», «Seirak-Bat», «Mayo», «Mar Negro», «Biak-Bat», «Bostak-Bat», «J. M. de Pinillos» y «Araquil».

En el día de hoy había unos 20 buques cargando y esorrendo turno para cargar.

Mineral exportado durante la semana:

Para el extranjero, 53.072.450 k.
Cabotaje, 200.840 k.
Total, 53.273.290 k.

Mercado de carbones

Los carbones mantienen firmes sus precios á los de 6/6 los Cardiff superiores, 5/6 los de segunda y 14/6 los Monmouthshires f. á b.

Cotización del hierro en Glasgow

Según despachos recibidos por el Circulo Minero de Bilbao

Mayo	Escocia	Hematites
11	54/6	61/6
12	56/6	61/6
13	56/6	61/6
14	56/6	61/6

NEWCASTLE TYNE

Remitido por los Sres. Chivers y Fraser

13 de Mayo de 1908

PLOMOS.—Hay los despachados extranjeros valen de L. 3-0-0 á L. 13-0-0 y los ingleses de L. 13-6 á L. 17-6 por 106 kilogramos.

Los argentíferos á L. 1-3-1.
LA PLATA FINA.—Disponible á 5 15/6 peniques.—Entrega á dos meses á 26 0/0 peniques.—Todo por onza inglesa.

FLETES DE CARBONES

(para hulla por tonelada)

Bilbao L. 4-3 Santander L. 1-8

PRECIOS DE CARBONES

	S. n.
Hulla de 1.ª calidad	á 15-0 toneladas
» de 2.ª »	á 14-0 »
» de 3.ª »	á 12-6 »
» Magna superior	á 12-1 »
Coke de 1.ª calidad	á 21-1 »
» de 2.ª »	á 17-1 »
» de 3.ª »	á 15-0 »

LONDRES

15 de Mayo de 1908

LIBRAS

Cobre.—Standard	57-17-6
» » 3 meses	59-1-6
» » Best Selected	63-0-0
Estañ.—G. M.	136-0-0
» » 3 meses	147-6
» » Ingleses.—Lingotes	17-0-0
» » —Baritas	13-0-0
Plomo Español	3-05-0
Hierro.—Warrant	56-06
» Middlesbro.	56-06
» Hematites	61-06
Acciones Rio-Tinto	62-17-06
» Tharsis	51-0-0
Plata	24-3-16
Esterior Español	93-1-2
Cambio á 3 m/1	06-0-0
Regulo de antimonio	34-00-0

THOMAS MORRISON Y C.ª—BILBAO.

Buques entrados

Importación del extranjero desde el 9 al 15 de Mayo

Núm. de ord.	Día	Pabellón	Nombre del buque	Tons. de reg.	CAPITAN	Kilogramos de carbón	Kilogr. de bacalao	Kilogramos de carga total	Procedencia	Consignatario ó corredor
					Suma anterior.	186010477	3703599	234209177		
634	8	Español	Algorta	1305	T. Undabarrena	2922083	»	2997024	Newcastle	Sota y Aznar
635	»	Noruego	Tolosa	731	O. Rom	»	»	378288	Gothemb y esc.	Andrés Amland
636	»	Español	Valle	1383	A. Oginaga	»	»	»	S. Nazaire	Orbe y Gobeo
637	»	»	Mar Blanco	1314	F. Garay	»	»	»	Idem	Tomás Urquijo
638	»	»	Sestao	1037	P. C. Aguirre	»	»	»	Burdeos	Sota y Aznar
639	»	»	Cierbana	717	A. Echaniz	»	»	»	Idem	Macleod y Compañía
640	9	Belga	Baron de Macar	1527	N. Degive	»	»	22756	Amberes	hávbarri y Compañía
641	»	Alemán	Bellona	634	K. Klofkom	»	»	347541	Idem	C. Hoppe y Compañía
642	»	Español	Rivas	1781	T. Amorrortu	3248000	»	3254741	Newcastle	Viuda de Salvidegoitia
643	»	»	Algorteno	1459	E. Cortina	»	»	»	Burdeos	Uribe y Eguiraun
644	»	»	Abanto	971	J. Usparicha	»	»	»	S. Nazaire	Viuda de Salvidegoitia
645	10	»	J. Cunningham	831	V. Sala	»	»	109072	Londres y Amb.	H. de Azqueta
646	»	»	Goya	764	P. Echevarria	»	2550	182947	Hamburgo	Idem
647	»	Noruego	Lodsen	743	C. H. Stensholt	»	»	»	Nantes	Agencia J. Wild y C.
648	»	Inglés	Collivaud	871	W. Quinton	»	»	»	Idem	Macleod y Compañía
649	»	Español	Ollargan	1333	M. Nachituye	»	»	»	Rouen	Erhardt y Compañía
650	»	»	Cecilia	775	J. Anasagasti	»	»	»	Liverpool	Real de Asúa y Compañía
651	»	Frances	St. Pierre	594	J. Berquin	»	»	41934	Dunkerque	José L. Olloqui
652	»	Inglés	Gregynog	1047	W. Strutt	»	»	»	S. Nazaire	Agencia J. Wild y C.
653	11	Frances	Adour	666	S. Mauffret	»	»	»	Nantes	José L. Olloqui
654	»	Español	Maria Mercedes	122	J. López	»	»	52760	Colón y escalas	Francisco Garcia
655	»	Uruguayo	Bakio	1236	H. Gallarza	3115745	»	3220036	Newcastle	Sota y Aznar
656	»	Español	Albia	1607	L. Sagarduy	3547224	»	3616703	Idem	Idem
657	»	Uruguayo	Rafael	1480	J. Gallástegui	»	»	»	Burdeos	Miguel P. Ferrer
658	13	Noruego	Arminza	1564	E. Echevarria	2197728	»	2197728	Newcastle	Sota y Aznar
659	»	Succo	Heros	1455	E. G. Nyström	»	»	»	Burdeos	Erhardt y Compañía
660	»	Español	Kataliñ	76	C. Cortázar	»	»	154695	Bayona	Atanasio Aréizaga
661	»	Holandés	Iberia	756	L. Teensma	»	»	137093	Rotterdam	E. de Arriaga y Compañía
662	»	Inglés	Mangara	1153	M. S. Cunie	»	»	»	Bayona	Martyn, Martyn y Comp.
663	»	Español	Castro-Alén	770	E. Allica	»	»	»	Maryport	José Picaza
664	14	»	Río Formoso	76	E. Manrique	»	»	55468	Burdeos	Carlos Maruri
665	»	»	Marqués de Mudela	1211	V. Landa	2486750	»	2486750	Cardiff	Viuda de Salvidegoitia
666	»	Inglés	Thurston	1177	B. Allen	»	»	»	Lharente	Idem
					Total	203528007	3737251	254437500		

Importación de cabotaje desde el 9 al 15 de Mayo

Núm. de ord.	Día	Aparejo	Nombre del buque	Tons. de reg.	CAPITAN	Kilogramos de carbón	Kilogr. de cemento	Kilogramos de carga total	Procedencia	Consignatario ó corredor
					Sumas anteriores.	75852000	2179750	114062324		
461	8	Vapor	Airoso	50	F. Viña	»	124000	124000	Zumaya	H. de Azqueta
462	»	»	Antonio	261	F. Argüelles	600000	»	600000	Gijón	hávbarri y Compañía
463	»	Balandra	Nueva Unión	20	S. Badiola	»	»	7300	Lequeitio	E. de Arriaga y Compañía
464	»	Vapor	San Antolín	13	G. Acarregui	»	»	»	Idem	Viuda de Vicuña
465	»	Pañlebot	Bizcaya	30	G. Fradua	»	»	»	Castro	Luciano Landáburu
466	9	Vapor	Cifuentes	458	R. Suárez	800000	»	800000	Gijón	Aznar y Compañía
467	»	»	Dolores	71	J. A. Irundegui	»	96600	104600	Zumaya	Hijos de Astigarraga
468	»	Pañlebot	Maria Teresa	65	A. Alvarez	150000	»	150000	Gijón	Viuda de Vicuña
469	»	Vapor	Santoña	36	E. Olavarrieta	»	»	64400	astro	Francisco Garcia
470	10	»	Kontzesi	96	L. Olaeta	250000	»	250500	Gijón	Atanasio Aréizaga
471	»	»	Mosquitera	99	C. tancio	170000	»	170000	Idem	Ignacio Abaitua
472	11	Balandra	Evaristo	23	V. Basterrechea	»	»	30300	Deva	E. de Arriaga y Compañía
473	»	»	Churruca	20	J. M. Izaguirre	»	»	30000	Idem	Idem
474	»	Pañlebot	Carmen Angeles	28	B. Bengoechea	»	»	16000	Lequeitio	Idem
475	12	Vapor	Maria Mercedes	122	J. López	»	»	113447	Santander	Francisco Garcia
476	»	»	Amalia	116	P. Campelo	150000	»	150000	Gijón	José Elorduy
477	13	»	Araquil	680	A. Pereda	»	»	»	Idem	Acha y Andoin
478	»	»	Duro	446	E. E. Tuya	800000	»	800000	Idem	Aznar y Compañía
479	»	»	Julián	593	E. Suárez	»	»	123870	Barcelona y esc	Idem
480	14	»	Santoña	36	E. Olavarrieta	»	»	53557	Santoña	Francisco Garcia
481	»	»	Maria Gertrudis	56	J. Abello	»	»	9708	Rivadeo	Idem
482	»	»	Maria del Carmen	62	B. López	»	»	2060	San Sebastián	Idem
483	»	»	Cabo Prior	675	F. Bergé	»	»	235916	Alicante	Bergé y Compañía
484	»	Goleta	Luis	125	H. Díaz	»	»	200000	Requejada	Viuda de Vicuña
485	»	Vapor	Lázaro	277	T. Rendueles	400000	»	400000	Gijón	Ulpiano de la Torre
486	15	Balandra	Nueva Unión	20	S. Badiola	»	»	4200	Lequeitio	E. de Arriaga y Compañía
487	»	»	Unión núm. 2	20	R. Marcue	»	»	6280	Idem	Idem
488	»	»	torrocha	16	F. Aranzamendi	»	»	3030	Idem	Idem
489	»	Vapor	Cabo Quejo	1213	J. Ibargaray	»	»	724178	Barcelona y esc.	Bergé y Compañía
					Totales.	79172000	2400350	119235670		

Buques salidos

Exportación al extranjero desde el 9 al 15 de Mayo

Núm. de ord.	Día	Nombre del buque	Tons. de reg.	Kilogr. de mineral	Kilogr. de lingote	Kilogr. de vino común	Kilogr. de carga general	CARGADOR	Destino	Cargaderos	NOMBRE DE LA MINA según factura	
				1087923820	2670750	3579253	18422847					
565	8	Falcon	1349	3479810	"	"	"	Aznar y Compañía	Cardiff	Orconera	Cotos de la Orconera	
566	"	Telefon	834	2275920	"	"	"	Idem	Newcastle	Idem	Idem	
567	"	Forest	1023	2249790	"	"	"	Tomás Urquijo	Newport	Luchana	Juliana	
568	"	Asturias	741	1947100	"	"	"	Compañía Parcocha	Middlesbro	Orconera	Parcocha	
569	"	Chio	266	443330	"	356	"	Federico L. Dubus	Bayona	F. Belga	Coto minero Franco Belga	
570	"	Cockeril	1531	3737260	"	"	"	Chávarri y Compañía	Amberes	Idem	Idem	
571	9	Baracaldó	677	1560920	"	1452	278	Martyn, Martyn y Comp.	B. Ferry	Triano	Confianza y Lorenza	
572	"	Galicia	741	1956180	"	"	"	J. M. de las Rivas	Middlesbro	Idem	Unión y Amistosa	
573	"	Oiz-Mendi	1312	3280530	"	951	510	Martyn, Martyn y C.	Idem	F. Belga	Coto minero Franco Belga	
574	"	Bernabé	1476	3335100	"	1316	256	Echevarrieta y Larrinaga	Rotterdam	Galdames	Milagros	
575	"	Valle	1383	3448920	"	286	"	Macleod y Compañía	Cardiff	Cadagua	Malaespera	
576	"	Achecolanda	1262	3494140	"	"	340	Aznar y Compañía	Idem	Orconera	Cotos de la Orconera	
577	"	Sestao	1037	2433240	"	320	"	Sota y Aznar	Middlesbro	Triano	Rubia y Escomb. Josefita	
578	"	Miguel	632	1039980	"	"	382	Martyn, Martyn y C.	B. Ferry	Indauchu	Abandonada	
579	"	Cierbana	717	1814560	"	698	"	Macleod y Compañía	Cardiff	Triano	Lorenza y Confianza	
580	"	Belloua	634	"	"	"	14074	Luciano Landáburu	Amberes	Uribitarte	(Via Pasajes)	
581	13	Jersey	1025	2225620	"	"	"	Compañía Parcocha	Cardiff	Orconera	Parcocha	
582	"	Tom	1450	3628070	"	607	1610	Aznar y Compañía	Idem	Idem	Cotos de la Orconera	
583	14	Ripa	249	290000	"	69	"	Macleod y Compañía	Grangem.	Olaveaga	Nuestra Señora de Begoña	
584	"	Mundaka	1445	3641060	"	480	51	Idem	Middlesbro	F. Belga	Coto minero Franco Belga	
585	"	Goya	764	"	250000	3834	2736	Altos Hornos y otros	Hamburgo	Sestao	(Via Santander)	
586	"	Gregynog	1045	2542600	"	152	"	Rivas Wild y C. y Santi	Middlesbro	Triano	Ser. S. Ant ^o , Unión y Amistosa	
587	"	Abanto	971	2285280	"	746	224	J. M. de las Rivas	Middlesbro	Idem	Unión y Amistosa	
588	"	I. Cunningham	831	"	"	155	1441	H. de Azqueta	Londres	Uribitarte	(Via Santander)	
589	15	Collivaud	871	1963040	"	"	"	Macleod y Compañía	S. Nazaire	Galdames	Elvira	
Totales.				1140996170	2920750	3591211	18444749					

Exportación de cabotaje desde el 9 al 15 de Mayo

Núm. de ord.	Día	Nombre del buque	Tons. de reg.	Kilogr. de mineral	Kilogr. de lingote	Kilogr. de hierro y acero	Kilogr. de hojalata	Kilogr. de tubos	Kilogr. de alambre	Kilogr. de harina	Kilogr. de carga total	Destino	Cargadores
		Sumas anteriores.		10165040	16988674	29445581	3132624	886938	450884	2300150	82757007		
483	6	Santaña	36	"	"	"	"	"	"	"	36974	Santaña y Castro	Varios
484	"	María Gertrudis	56	"	"	"	25039	715	"	4600	69036	Foz y escalas	Idem
485	7	Rosario	20	"	"	"	"	"	100	"	34650	San Sebastián	Idem
486	"	San Antolín	13	"	"	550	300	"	"	"	54875	Lequeitio y Zuma	Idem (2 viajes)
487	"	Dolores	71	"	"	"	"	"	"	"	"	Zumaya	Lastre
488	8	Octubre	50	"	"	100	"	"	"	"	13725	Villagarcía	Manuel Varela
489	"	Cabo San Sebastián	952	"	540000	504706	106734	8921	5000	122300	1476013	Barcelona y esc.	Altos Hornos y otros
490	"	María Magdalena	75	"	"	25071	11894	451	"	33000	104770	Rivadesella y Gijón	Varios
491	9	Rocín	148	"	"	"	"	"	"	"	"	San Sebastián	Lastre
492	"	Angela María	67	"	"	"	"	"	"	"	"	Zumaya	Idem
493	"	Velázquez	754	"	"	"	"	"	"	"	"	Santander	De tránsito
494	"	Lealtad	75	"	"	"	"	"	"	"	150000	Gijón	S. G. Ind. y Com.
495	10	Sendeja	24	"	"	4000	"	"	"	1000	13568	Bermeo	Varios
496	"	María Clotilde	30	"	"	"	480	"	"	2300	41591	Rivadeo y escalas	Idem
497	"	Antonio	261	"	"	"	"	"	"	"	"	Avilés	Lastre
498	"	Getso	632	"	"	"	"	"	"	"	"	Castro	Idem
499	"	Gijón	646	"	"	"	"	"	"	"	"	Gijón	Idem
500	"	Cabo Higuer	910	"	190000	1015321	82250	10608	2080	35000	1507798	Barcelona y esc.	Altos Hornos y otros
501	11	Nueva Unión	20	"	"	"	"	"	"	"	29475	Lequeitio	Varios
502	"	Simón	28	"	"	"	300	"	"	6000	20298	Bermeo	Idem
503	"	San Antolín	13	"	"	"	500	"	"	7000	25470	Lequeitio	Idem
504	"	Dolores	71	"	"	"	"	"	"	"	1274	Zumaya	J. A. Iraundegui
505	"	Mosquitera	99	"	"	"	"	"	"	"	"	Gijón	Lastre
506	12	María Cruz	85	"	"	2600	581	"	"	20460	62209	Vivero y escalas	Varios
507	"	Concha	24	"	"	"	"	"	"	2000	22344	Bermeo	Idem
508	"	Bizkaya	30	"	"	"	1000	"	"	7000	27786	Idem	Idem
509	"	Santaña	36	"	5000	"	"	"	"	"	35530	Santaña y Castro	Idem
510	"	María Teresa	65	"	"	40538	"	"	"	"	40538	Gijón	J. M. de las Rivas
511	"	Sever núm. 1.	200	200840	"	"	"	"	"	"	200840	uriezo	Gandarias
512	13	Celta	98	"	"	"	"	"	"	"	157605	Huelva y Cádiz	Fourcade y Provot
513	"	Benigno	48	"	"	"	"	"	"	60000	"	Llanes	S. G. Cem. Portland
514	"	Evaristo	23	"	"	"	"	"	"	30000	"	Motrico	Idem
515	"	Cifuentes	458	"	"	"	"	"	"	"	"	Gijón	Lastre
516	"	Amalia	116	"	"	"	"	"	"	"	"	Idem	Idem
517	14	J. Cunningham	831	"	"	"	"	"	"	15000	140368	Sevilla y escalas	Varios
518	"	Cecilia	775	"	"	"	"	"	"	"	"	Gijón	De tránsito
519	"	Alfonso	67	"	"	"	"	"	"	150000	"	Castro	S. G. Cem. Portland
520	15	Churraca	20	"	"	"	"	"	"	28000	"	Motrico	Idem
Totales.				10365880	17723674	31038467	3361702	907633	458064	2545810	87272684		

Cotizaciones de la semana

Bolsa de Bilbao				BOLSA DE MADRID						
OBLIGACIONES	Capital Ptas.	Interés	Última cotización		Día 9	Día 11	Día 12	Día 13	Día 14	Día 15
COMPANIAS DE FERROCARRILES				Interior contado	58.00	93.05	83.25	83.45	83.50	83.50
Bilbao á Durango.—1.ª	100	4 »	101.00	Interior fin	83.15	93.20	00.00	83.50	83.50	83.50
» » —emisión 1902.	100	4 »	95.75	Amortizable	101.95	102.00	102.00	102.15	102.20	102.20
Bilbao á Portugalete, 1.ª emisión, 1.ª serie	10	4 »	00	Acciones Banco de España	470.50	465.50	465.00	460.00	460.00	460.00
» » 1.ª » 2.ª »	100	4 »	0.00	Tabacos	404.00	403.00	403.00	403.50	404.00	404.00
» » 2.ª »	10	4 »	99.25	Altos Hornos	600.00	280.00	000.00	000.00	000.00	000.00
Santander á Bilbao, emisión de 1895	500	4 »	100.00	Explosivos	000.00	000.00	000.00	332.00	332.00	332.00
» » » d. 1898	100	4 »	88.75	Industria y Comercio	0.00	0.00	0.00	0.00	0.00	0.00
F. c. de Tudela á Bilbao, 1.ª serie	500	5 »	105.00	Resineras	00.00	00.00	00.00	00.00	00.00	00.00
» de » á » 2.ª »	100	5 »	105.25	Azucareras preferentes	101.25	000.00	101.75	102.00	000.00	000.00
» de » á » 1.ª »	200	5 »	107.25	Azucareras ordinarias	00.00	00.00	00.00	40.50	40.50	40.50
» de Valladolid á Aizoa, serie A	500	5 »	106.00	Banco Hispano Americano	000.00	145.00	145.00	000.00	000.00	000.00
» de Almansa á Valencia y Aragón	47	5 »	105.00	Banco Esp. del R.º de la Plata	000.00	405.50	405.00	404.50	403.00	403.00
» de Asturias, Galicia y León, 1.ª hipotec.	100	3 »	83.10	Francos	114.50	114.50	114.45	114.55	114.00	114.00
» del Norte de España 1.ª serie	10	3 »	84.00	Libras	28.78	28.76	28.76	28.76	28.76	28.76
» del Norte de España emisión 1905	50	3 »	95.25	BOLSA DE BARCELONA						
» de Durango á Zumárraga, 1.ª serie	500	4 »	94.00	Interior	83.17	»	83.42	83.50	83.60	83.60
» de Madrid á Z.ª g. y Alicante, serie C	100	3 »	97.00	Acciones Ferrocarril del Norte	68.30	»	68.50	68.65	68.90	68.90
» de Arar y Santander	475	6 »	116.00	Id id. Madrid Zaragoza	91.00	»	91.15	91.30	92.20	92.25
» de La Robla	500	4 »	94.00	Obligaciones F. c. Norte 4 por 100	95.75	»	95.80	96.50	96.50	96.75
COMPANIAS NAVIERAS				Francos	14.60	»	14.53	14.60	14.60	14.50
Bilbao de Navegación	100	5 »	86.00	Libras	28.80	»	28.80	28.80	28.80	28.77
Navegación B.ª	500	5 »	90.00	METALES (Londres)						
N.ª Vascongada	500	5 »	101.50	Hierro Hematites	00.00	00.00	00.00	00.00	00.00	00.00
COMPANIAS MINERAS				Cobres (contado etc.)	00.00	37.1/8	66.3/4	57.3/8	51.1/8	58.0/0
Hullera Vasco-Leonesa	100	6 »	100.00	Plomo (español)	00.00	13.0/0	18.0/0	13.1/16	3.1/8	13.1/4
COMPANIAS DE ELECTRICIDAD				Plata	24.1/5	24.3/11	24.1/16	24.1/5	24.1/4	24.3/16
Tranvía Eléc. de Bilbao á Durango y Arratia	100	5 »	100.00	BOLSA DE PARIS						
COMPANIAS DE INDUSTRIAS VARIAS				Renta Francesa	14.60	26.52	96.55	91.82	96.62	96.76
Papelera Española 1.ª serie	100	5 »	100.50	Exterior español	93.97	93.75	93.87	94.02	94.07	94.00
» » 2.ª »	100	5 »	97.00	Interior español	2.40	72.45	72.80	72.75	73.00	72.20
St. Altos Hornos y fábrica de acero de Bilbao	100	3 »	90.00	Ruso 1905	97.27	97.47	97.60	97.40	97.47	97.57
» Metalúrgica y Construcciones Vizcaya	500	4 »	101.50	Rusa 1901	83.95	00.00	84.40	00.00	84.52	84.65
Sociedad Carrera	100	5 »	100.00	Bonos Rusos	0.00	5.80	52.00	519.00	519.00	519.00
» Algodoner Guipuzcoana	500	5 »	100.10	Renta del Brasil	84.30	84.49	81.00	85.40	85.40	85.80
				Banco Nacional México	989.00	984.00	985.00	970.00	971.00	972.00
				Banco de Londres y México	565.00	565.00	566.00	578.00	575.00	577.00
				Banco Central Mexicano	395.00	397.00	394.00	393.00	404.00	404.00
				Acciones Norte de España	252.00	254.00	253.00	284.00	285.00	285.00
				Acciones Madrid Zaragoza	37.00	37.00	37.00	378.00	381.00	382.00
				F. c. Andaluces: obligaciones	000.00	323.00	323.00	323.00	325.00	324.00
				Id id. Norte serie	377.00	379.00	379.00	382.00	382.00	382.00
				Id id. Asturias	382.00	382.00	383.00	382.00	384.00	000.00
				Acciones Rio-Tinto	149.00	150.00	150.00	152.00	153.00	153.00
				Id. Tharsis	129.00	130.00	130.00	133.00	135.00	135.00
				Ruso chino	436.00	450.75	436.50	436.75	436.75	436.50
				Bakou	2.15	20.13	25.2	25.11	25.11	25.11
				BOLSA DE LONDRES						
				Consolidado	95.9/16	8.3/8	85.5/16	85.8/16	86.3/8	86.7/16
				Exterior Español	92.4	92.1/4	92.4	91.1/4	92.1/4	92.1/4
				Japón 4 1/2	89.1/4	89.1/2	89.1/2	80.0/0	80.0/0	80.0/0
				Ruso 1906	81.3/4	81.1/4	84.1/2	81.3/8	84.2/8	84.1/8

La mina de Arrayanes

Autorización y condiciones para el arriendo

El proyecto de ley presentado á las Cortes por el ministro de Hacienda para el arriendo de la mina Arrayanes, dice así:

«Artículo 1.º Se autoriza al Gobierno para arrendar en concurso público la mina Arrayanes, sita en Linares, provincia de Jaén, con sujeción á las condiciones fijadas en el adjunto pliego.

Art. 2.º En el caso de que, dentro del plazo que el Gobierno señale no se presentase proposición alguna admisible, queda igualmente facultado para modificar dichas condiciones en los términos más convenientes para el interés público, dando cuenta á las Cortes del uso que haga de esta autorización.

Con arreglo á las condiciones que se establecen, el arrendatario abonará al Estado; en concepto de canon fijo, la suma de 250.000 pesetas anuales. (El último contrato fué en 750.000 pesetas anuales).

Si la producción fuese superior á 1.500 toneladas el arrendatario abonará además al Estado, en concepto de renta eventual, las cantidades que se fijan en condición 9.ª

Esta condición dice así:

La liquidación de la renta eventual á que se refiere la condición 9.ª, se efectuará dentro de los tres primeros meses del año siguiente á la anualidad que se liquide, en esta forma:

Fijado el número de toneladas retiradas de la mina por cada uno de los tres conceptos de «Sulfuros», «Carbonatos» y «Gandigas», con arreglo á las guías mencionadas en la condición anterior, se reducirá todo á plomo metálico.

Una vez obtenida la cantidad total de plomo metálico, se deducirá de ella 1.500 toneladas, y la diferencia resultante se valorará el precio medio que durante el año haya tenido el plomo en el mercado de Londres.

De la suma que resulte como valor en libras esterlinas, convertidas en pesetas al cambio medio del mismo año, se rebajará por gastos de metalurgia, arrastres, fletes, comisión, etc., al 20 por 100.

Del resto de la operación anterior, el arrendatario tendrá que abonar:

El 10 por 100 si la cotización del plomo en el mercado de Londres fuere menor de 10 libras esterlinas.

El 10 por 100 si dicha cotización oscilase entre 10 y 13 libras.

El 20 por 100 si la cotización excediese de 13 sin llegar á 14. Si llegase á 14, un 21 por 100, y pasando de 14, un 1 por 100 por cada libra en que aumente la cotización.

El arrendatario vendrá también obligado á satisfacer los impuestos que pesan sobre la industria minera, incluso el de 3 por 100 sobre el producto bruto, y con la sola excepción del impuesto por canon de superficie, de que está exceptuada la mina.

Cualquiera que sea la causa de rescisión del contrato, será declarada por el ministerio de Hacienda de acuerdo con el Consejo de ministros, previos los informes de las direcciones generales de Contribuciones, Impuestos y rentas, y de lo Contencioso y del Consejo de Estado.

La Unión Resinera Española

El Consejo de Administración de esta Sociedad ha acordado el pago de un dividendo activo de 10 pesetas por acción, libre del impuesto, contra cupón número 13, el cual se pagará á partir del día 20 del corriente mes, en Bilbao, por el Banco de España; en San Sebastián, por el Banco Guipuzcoano; en Vitoria por el Banco de Vitoria, y en Madrid, por el Banco Hispano-Americano.

Bilbao 8 de Mayo de 1908—El Presidente del Consejo, Tomás de Allende.

Sociedad Hulleras de Sabero y Anexas

Por acuerdo del Consejo de Administración de esta Sociedad se convoca á los señores Accionistas de la misma á Junta general extraordinaria para el día 27 del mes corriente á las once y media de la mañana en el local oficinas, calle de la Lotería, número 3, piso 1.º, con el objeto de tratar sobre las modificaciones más convenientes de los Estatutos sociales.

Haciéndose necesaria en esta Junta la representación cuando menos de las dos terceras partes del capital social para que los acuerdos tengan validez legal, se ruega á los señores Accionistas se sirvan asistir á la reunión ó delegar su representación en otro señor Accionista.

Para asistir á la Junta se recuerda lo dispuesto en el art. 32 de los Estatutos.

Bilbao 15 de Mayo de 1908.—Por la Sociedad Hulleras de Sabero y Anexas.—El Director Gerente, *Luis de Urrutia y Burriel*.

V.º B.º—El Director General, *Joaquín Payá*.—El Interventor, *Rafael Sierra*.

Altos Hornos de Vizcaya

Balan e al 31 de Marzo de 1908

ACTIVO		Pesetas
Caja y Bancos	866.118,76	
Efectos á cobrar	2.030.038,46	
Valores	1.013.053	
Cuentas deudoras	2.339,52	6
Existencias de primeras materias y fabricación	8.383.204,42	
Terrenos, inmuebles y máquinas	51.833.983,48	
Contrato de minerales con las Compañías Orconera y Franco-Belga (por Memoria)	1	
Contrato de arriendo de minas en Galdames (por Memoria)	1	
Acciones del Consejo en garantía	2.200.000	
Total	68.748.686,01	

PASIVO		Pesetas
Capital: acciones	32.750.000	
Obligaciones en circulación	11.204.000	
Reservas	13.140.338,06	
Efectos á pagar	133.821,45	
Cuentas varias	713.546,50	
Cuentas de ventas y fabricación	1.737.103,02	
Consejeros: cuenta de garantía	2.000,00	
Beneficios del año 1907	6.872.876,98	
Total	68.748.686,01	

Banco de Cartagena

Su situación el 31 de Abril de 1908

ACTIVO		Pesetas
<i>Disponible en efectivo</i>		
Caja	3.470.765,14	
Banco de España c/c corriente	35.900,74	3.506.665,88
Fondos públicos		1.020.257,26
Descuentos sobre la plaza		5.734.985,46
Efectos á cobrar		3.482.257,73
Cuenta corriente con garantía personal		3.366.712,43
de valores		2.131.708,51
Solares en el Ensanche de Cartagena		101.200,85
Corresponsales		6.225.745,53
Varios		336.758,42
Inmuebles		548.133,81
Mobiliario		35.338,05
Cámara acorazada de Cajas de alquiler		78.994,66
Accionistas		1.617.425,00
Acciones en cartera		
Total		28.186.183,59

Valores nominales		Pesetas
Depósitos en custodia	29.907.073,26	
Idem necesarios	277.000,00	
Idem garantía	2.598.157,04	32.782.230,30
Total general		60.968.413,89

PASIVO		Pesetas
<i>Cuentas corrientes</i>		
Cuenta corriente á la vista	2.815.917,47	
Idem á 8 días	1.179.834,69	
Idem á 30 días	1.276.786,39	5.272.538,55
Imposiciones a fecha fija		829.563,00
Imponentes de la Caja de Ahorros		6.898.509,19
Efectos á pagar		106.274,74
Corresponsales		3.819.429,77
Varios		28.704,18
Dividendos á pagar		8.025,50
Utilidades líquidas		223.138,66
Fondo de reserva		1.000.000,00
Capital		10.000.000,00
Total		28.186.183,59

Valores nominales		Pesetas
Depósitos de efectos en custodia	29.907.073,26	
Acreedores por depósitos necesarios	277.000,00	
Depósitos de valores en garantía	2.598.157,04	32.782.230,30
Total general		60.968.413,89

Puerto de Castro-Urdiales

Mineral exportado durante los cuatro primeros meses de 1908

BUQUES	DESTINO	Toneladas	CARGADORES
Kingsdyke	Newport	2.137	Chávarri Hermanos
Garth	Rotterdam	1.785	Luis de Ocharan
Fos	Idem	3.320	Dicido Iron Ore
Carperby	Middlesbro	2.838	Colina R. Palacio
Castro-Urdiales	Rotterdam	2.433	Luis de Ocharan
Parkwood	Middlesbro	2.920	Dicido Iron Ore
Castro-Alén	Newport	1.955	Luis de Ocharan
Hazelmere	Briton Ferry	1.520	Dicido Iron Ore
Begoña	Rotterdam	4.231	Comp.ª Minera Setares
Dicido	Cardiff	2.400	Dicido Iron Ore
Dalbrick	Workington	1.483	Luis de Ocharan
Unda	Glasgow	1.908	Chávarri Hermanos
Baracaldo	Workington	1.630	Comp.ª Minera Setares
Oiz-Mendi	Glasgow	3.050	Idem
Ely Rise	Rotterdam	1.538	Luis de Ocharan
Abanto	Grangemout	2.343	Comp.ª Minera Setares
Castro-Alén	Newport	1.950	Luis de Ocharan
Oriñón	Idem	2.766	Chávarri Hermanos
Dicido	Cardiff	2.400	Dicido Iron Ore
Thomas Coats	Newport	1.312	Luis de Ocharan
Victoria	Workington	1.362	Idem
Orn	Rotterdam	2.310	Idem
Getso	Maryport	1.750	Comp.ª Minera Setares
Bakio	Rotterdam	3.250	Idem
Ciérbana	Maryport	1.797	Idem
Ragusa	Workington	1.836	Luis de Ocharan
Somorrostro	Glasgow	2.624	Comp.ª Minera Setares

Laboratorio Químico

A. AMOUROUX
Ingeniero Químico

L. FONTAINE
Ingeniero Agrónomo

Especialidad de análisis minerales y metalúrgicos

HUELVA

CALLE DE SEVILLA, 22
Y 22 DUPLICADO

Abonos, Aguas, etc.
Arbitrages

Contratos y precios reducidos

BILBAO

35, CALLE COLÓN DE LARREA, 35
Y MARQUÉS DEL PUERTO
TELÉFONO 455

Información marítima

IMPORTACION DEL EXTRANJERO

Buques con carga entrados en este puerto desde el día 9 al 15 de Mayo de 1908.

DIA 8.—Vapor español ALGORTA. De Newcastle: 292 033 kilos carbón, 86 cascós 590.6 k ferro-manganeso, 3 barras 466 k acero, Altos Hornos de Vicaya; 7 cascós 1802 k hierro galvanizado, 2 piezas 1269 kilos cocinas, Compañía Euskalduna; 1 bulto 4596 kilos cable de acero, Luchana Mining; 1 bulto 14 k hojalata, Garteiz y Mendialdua; 1 caja 23 k herraje, 100 bultos 7711 k muebles: Sota y Aznar. Total 2.997.240 k.

Vapor noruego TOLOSA. De Christiania: 156 fardos 26416 kilos pasta de madera, Papelera Leonesa; 31 cascós 5288 k ferro-siliceo, G. Motschman; 3 cajas 394 k hojas de esmeril, Sömmie y Sundt.

De Gethemburgo: 2320 fardos 329000 k pasta de madera, La Papelera Española; 1 caja 136 k extintor de incendios, A. Amland; 77 atados 4016 k acero, Yank Hermanos; 56 bultos 303 k máquinas, 1 casco 30 k planchas de hierro, A. Conrad y Compañía; 217 barras 7010 k acero, 69 rollos 5420 k papel, á la orden. Total 378.288 kilos.

DIA 9.—Vapor belga BARON DE MACAR. De Amberes: 11 cajas 2090 k vidrio plano, 2 cajas 153 k aceite, A. Deprit; 1 paquete 19 kilos alambre de acero, Viuda e hijos de J. B. Lasserre; 2 bultos 52 k piezas de máquinas, 45 paquetes 1560 k tubos de hojalata, 3 rollos 160 k alambre de cobre, Yank Hermanos; 4 cajas 573 kilos ferreteria, 1 baul 52 k papelería, 1 caja 24 k cintas métricas, 1 caja 51 k metros de madera, 3 cajas 314 k cera, 4 balas 435 k papeles pintados, A. Conrad y Compañía; 1 rollo 1100 k cable de cobre, Sociedades Eléctricas Reunidas; 3 bultos 2280 kilos cajas fuego de cobre, 1 bulto 278 k placas tubulares, Sd. Franco-Belga; 15 barriles 800 k cerveza, J. Schumann; 12 cajas 297 k vidrio hueco, 103 sacos 10.00 k maíz, 4 bultos 392 k artículos de asbestos, 40 sacos 2015 k materias aisladores, 1 bala 110 k cáñamo, á la orden. Total 22.756 k.

Vapor alemán BELLONA. De Amberes: 100 sacos 10.00 k carbonato sosa, Birándiarán y Compañía; 22 cajas 1338 k vidrios planos, A. Deprit; 211 sacos 19690 k tierra cruda, 365 sacos 51340 kilos tierra refractaria, Sd. A. Cristalería Española; 10 cajas 3334 kilos hierro y acero en cajas de engrase, 21 bultos 2971 k hierro y acero en llantas, 400 atados 10.00 k traviesas de acero, A. Koppel; 100 sacos 10100 k carbonato sosa, A. Garmendia; 10 sacos 1010 kilos café, Hijos de I. Echevarría; 10 sacos 10160 k carbonato sosa, Canivell Hermanos; 4 barriles 827 k aceite lubricante, A. Conrad y Compañía; 13 bultos 822 k papel, secantes y sobres, Z. Andrés y Urléaga; 1 casco 270 k pulimento, 1 caja 197 k tamiz, C. Hoppe y Compañía; 18 cajas 1850 k ladrillos refractarios, 59 barriles 21109 kilos tierra refractaria; Altos Hornos de Vizcaya; 1 caja 141 k maquinaria, Garteiz Hermanos, Yermo y Compañía; 2 cajas 82 kilos ca' actores de imprenta, 2 cajas 21 k alambre de hierro, J. Caballero; 18 bultos 32732 k partes de máquinas, Sd. Hidro-eléctrica Ibérica; 123 bultos 1017 k placas de zinc, 200 barriles 36000 k cemento, 29 bultos 2115 k tubos hierro, 4 balas 697 k papeles pintados, 10 barriles 1140 k azul ultramar, 60 sacos 60000 k maíz, 32 bultos 13264 k ruedas de acero y ejes, 49 balas 2118 k hilazas de yute, 625 sacos 5000 k granos de lino, 5 barriles 2752 k brea mineral, á la orden. Total 347.541 k.

Vapor español RIVAS. De Newcastle: 3248000 carbón, 1 caja 552 kilos aluminio, 12 cajas 3959 k ladrillos, 11 barriles 2230 k aceite, Sociedad Fábrica San Francisco. Total 3.254.731 k.

DIA 10.—Vapor español JUAN CUNNINGHAM. De Londres:

BUQUES	DESTINO	Toneladas	CARGADORES
Rocio	Briton Ferry	1.850	Dicido Iron Ore
Castro-Alén	Newport	1.954	Luis de Ocharan
Westwood	Middlesbro	2.150	Dicido Iron Ore
Thomas Coats	Newport	1.316	Luis de Ocharan
Hazelmere	Workington	1.448	Idem
Oiz-Mendi	Middlesbro	3 192	Colina R. Palacio
Dicido	Cardiff	2.400	Dicido Iron Ore
Barlby	Rotterdam	3.450	Idem
Carranza	Idem	3.432	Constantino Helguera
Valin	Maryport	2.170	Luis de Ocharan
Behera	Glasgow	2.231	Mina Paca
Collivaud	Newport	1 900	Luis de Ocharan
Orn	Rotterdam	2.364	Idem
Plencia	Idem	3.519	Comp. ^a Minera Setares
Maria	Workington	1.613	Luis de Ocharan
Dicido	Newport	2.450	Dicido Iron Ore
Greendike	Glasgow	2.214	Mina Federico
Somorrostro	Maryport	2.624	Comp. ^a Minera Setares
Rocio	Briton Ferry	1.850	Dicido Iron Ore
Gorliz	Grangemout	2.692	Comp. ^a Minera Setares
Ida	Glasgow	1.507	Mina Federico
Moorby	Rotterdam	3.845	Constantino Helguera
Herrington	Idem	1.824	Luis de Ocharan
Sirdar	Newport	2.122	Idem
Mar Planco	Rotterdam	3.200	Dicido Iron Ore
La Vienne	Newport	2.230	N. Seebold
Castro-Alén	Workington	1.979	Luis de Ocharan
Lyra	Boulogne	1.738	Idem
Kingswood	Middlesbro	2 680	Dicido Iron Ore
Getso	Glasgow	1.750	Comp. ^a Minera Setares
Bauta	Workington	1.003	Luis de Ocharan
Georgia	Glasgow	1.816	N. Seebold
Egero	Newport	1.918	Luis de Ocharan
Ciérbana	Rotterdam	1.797	Comp. ^a Minera Setares
Dicido	Cardiff	2.450	Dicido Iron Ore
Peveril	Glasgow	2.209	Mina Federico
Mangara	Idem	2.449	N. Seebold
Kingsdyke	Maryport	2.323	Luis de Ocharan
Clarence	Briton Ferry	1.480	Dicido Iron Ore
Herrington	Middlesbro	1.794	Colina R. Palacio
Ursus	Rotterdam	3.300	Dicido Iron Ore
Linwood	Idem	2.550	Idem
Castro-Alén	Workington	2.055	Luis de Ocharan
Dicido	Newport	2.450	Dicido Iron Ore
Peveril	Glasgow	2.263	Mina Federico
		162.399	

Total general 60.088.418.69

1 caja 88 k cuero, Viuda de E. Batsellere y Compañía; 2 balas 213 kilos papel pintado, 1 caja 28 k anillos de hierro, 1 paquete 38 kilos impresos, 2 cajas 1371 k máquina para labradar, 3 cascotes 615 kilos brea mineral, 26 balas 989 k papel basto, 1 casco 363 k botellas vacías, 1 caja 6 k abridores de id., 1 caja 48 k llaves inglesas, A. Conrad y Compañía; 12 cajas 1015 cerveza, E. J. Turner; 7 jaulas 2154 k objetos de barro, S. L. Gral. de Industria y Comercio; 105 bultos 1014 k estaño, T. Morrison y Compañía; 1 caja 15 k irrigadores, 20 tambores 117 k insecticida, A. Compigne; 1 caja 23 kilos impresos, A. T. Simpson; 1 barril 86 k conservas, 4 jaulas 389 kilos bicicletas y accesorios, 19 cajas 275 k té, Yanke Hermanos; 1 caja 60 k catálogos, 1 caja 99 k plumas de acero y muestras de hule, etcétera, J. Cobreros; 1 caja 31 k modelo de buque, Bergé y Compañía; 1 caja 65 k partes de maquinaria, 18 cajas 420 k licores, Artech y Zulaica; 1 caja 137 k pipería, J. Valentín; 3 cajas 315 k té, 1 caja 53 k mostaza, B. Manjarrés; 1 caja 300 k hierro fundido, 1 caja 57 k bicicletas, 21 cajas 301 k grasa animal, 1 caja 25 k impresos, 1 caja 63 k lámparas incandescentes, 9 balas 1163 k cáñamo, 8 churlas 395 k canela, 2 cajas 118 k clavillos, 5 id. 380 k café, 25 bultos 2962 k barniz y pintura, 1 paquete 22 k fotografías, 2 cajas 54 k máquinas de escribir, 1 caja 22 k válvulas y hojas de cobre, 1 casco 153 k jamones, 4 cascotes 1218 k antimonio, 105 panes 5112 kilos estaño, 9 bultos 1284 k barniz y pintura, 4 cajas 135 k relojes, 12 bultos 524 k esencias y aceites volátiles, 433 lingotes 20329 kilos estaño, 10 balas 9062 k yute, á la orden.

De Amberes: 12 cajas 1018 k goma mineral, A. Larrañaga; 23 bultos 1107 k acero, Z. Andrés y Urdéaga; 75 barras 8100 k idem, Jaren y Compañía; 1 barra 24 k acero, 1 caja y 1 barril 452 kilos tubos y juntas, 1 barra 51 k lambrequin, 1 bulto 24 k ferreteria, 1 idem 266 k horcas, 2 barriles 280 planchas manganeso, 6 cajas 1474 k cartón, Yanke Hermanos, 7 alados 1215 k acero en barras, Tranvías y Electricidad de Bilbao; 10 bultos 211 k maquinaria, A. H. Schulte; 27 bultos 431 k ferreteria, 3690 k artículos de cocina, 133 k baños, 3 cajas 356 k azul ultramar, 1 bulto 58 k cadena, 525 kilos máquinas de horadar, 1 barril 175 k piezas para hornos 6 barriles 510 k tierra refractaria, 1 caja 333 k mezcla de óxidos, 3 piezas 90 k volantes de máquina, A. Conrad y Compañía; 1 caja 705 kilos pompas, S. L. Cristalería Española; 3 cajas 268 k tubos Artech y Zulaica; 3 bultos 226 k máquina de horadar, 2 cajas 139 kilos piezas de máquina, 1 pieza 27 k volante, 1 cesto 246 k accesorios, tornos, Erice y Mariscal; 3 cajas 611 k ferreteria, Arechavaleta y Richter; 52 cajas 1230 k queso, J. Valentín; 3 bultos 157 kilos cable de cobre, 1 bulto 52 k cobre laminado, 100 sacos 1000 kilos maíz, 37 cajas 4132 k hierro esmaltado, 47 bultos 1670 k resortes, 6 cajas 194 k vidriería común, 8 cajas 7720 k vidrios gruesos, 4 barricas 1040 k alambre de hierro, 2 barricas 639 k alambre de cobre, á la orden. Total 109.072 k.

Vapor español GOYA. De Hamburgo: 4 cajas 319 k pilas secas, 6 cajas 1684 k ferreteria, C. Hoppe y Compañía; 9 barriles 1452 kilos aisladores porcelana, 1 caja 84 k polvo insecticida, 6 cajas 515 k piezas de maquinaria, 13 cajas 146 k quincalla y juguetes, 11 barriles 2642 k polvo de plomo, 1 barril 339 k glicerina, 1 caja 260 k cartón, 4 cajas 170 k colores, 1 caja 62 k caucho, 2 jaulas 63 kilos baules, 7 barriles 1110 k aisladores de porcelana, 3 cajas 992 kilos sobres, 2 bultos 1060 k maquinaria, 1 caja 50 k libros, 1 caja 18 k goma, 1 fardo 32 k papel de seda, 1 fardo 34 k pasta de papel, 4 cajas 370 k metal y vidrio, 6 cajas 903 k engrasas de hierro, Yanke Hermanos; 18 barriles 2286 k aisladores de porcelana, Sociedad Hidro-eléctrica Ibérica; 4 barriles 889 k crisol de grafito, 9 cajas 1040 k herramientas, 1 caja 757 k maquinaria, 3 cajas 549 k cartón, 13 cajas 696 k cubiertos de hierro, 1 caja 28 kilos uniones para correas, 1 caja 24 k correas, 2 cajas 74 k piezas para maquinaria, 2 cajas 420 k cubiertos de hierro, 1 bulto 65 k maquinaria, 1 barril 84 k colores, caja 49 k acero, 1 caja 85 k tejidos, A. Conrad y Compañía; 6 cajas 420 k vino, R. Echevarría; 2 cajas 140 k artículos de escritorio, J. García; 1 caja 111 k brochas, 1 caja 215 k cepillos, A. Taubman; 1 caja 101 k brochas, Viuda é hijos de W. Andersch; 10 cajas 1125 k herramientas, 2 cajas 193 k aguardiente, J. Valentín; 1 caja 79 k chapirograph, Ortega y Goiri; 2 cajas 129 k quincalla y juguetes, 2 cajas 226 k quincalla y porcelana, Z. Andrés y Urdéaga; 1 caja 606 k madera labrada, G. Orbe; 1 caja 221 k piezas para maquinaria, 1 caja 68 k tubos de vidrio, Artech y Zulaica; 5 cajas 919 k material eléctrico, 1 caja 50 k partes de tranvías, Tranvías y Electricidad de Bilbao; 657 sacos 21000 k tierra siliciosa, 1 caja 623 kilos maquinaria, S. L. Gral. de Industria y Comercio; 1 caja 59 kilos aparatos telefónicos, Viuda é hijos de J. Torre; 100 barriles 20124 k aceite mineral, 4 cajas 158 k artículos de vidrio, metal, etcétera, Altos Hornos de Vizcaya; 1 barril 220 k jamón, P. Martín Hermanos; 2 cajas 796 k maquinaria, J. Abando y Compañía; 2 cajas 85 k bombas de hierro, S. L. Francesa Worthington; 1 caja 103 k ferreteria, J. Gondra; 1 caja 50 k id., M. R. Barquin; 3 cajas 414 kilos cajas registradoras, National Cash Register; 10 cajas 1835 kilos porcelana, quincalla y vidrio, J. Amañ y Compañía; 4 cajas 783 k accesorios para maquinaria, C. Graefenhain; 58 cajas 7200 kilos vidrio plano, B. Manjarrés; 2 cajas 176 k esencia, S. de Orive; 5 cajas 475 k ferreteria y quincalla, R. Diaz Ubierna; 1 caja 112 kilos pinceles, Hijos de L. Yohn y Compañía; 4 cajas 200 k máquinas de coser, J. M. Oliván; 20 cajas 1918 k batería de cocina, Hormaza y Sarasua; 1 caja 272 k maquinaria, Sheldon, Goenaga y Compañía; 1 caja 86 k perro vivo, V. Eulate y Compañía; 1 caja 61

kilos artículos de goma, Erice y Mariscal; 1 caja 224 k maquinaria, J. A. Muguruza y Compañía; 4 bultos 483 k cables de hierro, 3 barriles 438 k crisoles, 2 fardos 44 k alfombras, 1 caja 132 k pipil, 2 cajas 93 k anuncios, 1 caja 37 k equipaje, 1 caja 42 k productos vegetales, 15 bultos 1015 k papel matamoscas, 1 barril 265 k tripia salada, 1 barril 68 k tinta, 2 fardos 212 k papeles pintados, 100 fardos 20305 k pasta de madera, 1 fardo 126 k junco, 12 barriles 2381 k aceite de ballena, 50 balas 2550 k bacalao, 1 caja 154 k goma, 2 cajas 1727 k accesorios para maquinaria, 4 cajas 376 k transformadores, 1 caja 77 k impresos, 17 alados 576 k insecticida, 2 cajas 1335 k piezas para locomotoras, 2 cajas 2 cajas 239 k aparatos para medir, 1 caja 69 k aparatos eléctricos, 1 barril 377 k hierro forjado, 1 caja 95 k jamones, 2 bultos 531 kilos aceite, 156 fardos 605 hilaza de yute, 7 barriles 1414 k grasa, 15 sacos 1015 kilos sal de Stassfurt, 14 bultos 215 k bañeras de hierro, 1 caja 304 k muelas de esmeril, 4 piezas 14800 k piedras de molino, 8 cajas 840 k vidrios, 15 cajas 2333 k material eléctrico, 1 caja 351 kilos piano, 78 bultos 24417 k maquinaria, á la orden. Total 182.947 k.

EXPORTACION DE CABOTAJE

BUQUES con carga salidos de este puerto desde el día 9 al 15 de Mayo 1908.

DIA 6.—Vapor SANTIÑA. Para Santoña: 949 k tubos de grés, Yanke Hermanos; 1500 k vino, F. García.

Para Castro: 10625 k sal, 3800 k harina, 1500 k aceite de oliva, 2800 k salvado, F. García. Total 36774 k.

Vapor MARIA GERTRUDIS. Para Santander: 3000 k envases vacíos, F. García.

Para Avilés: 380 k aceite mineral, Vacuum Oil C.; 30 k confitura, F. Irigoyen; 50 k camas de hierro, M. Ibáñez; 890 k cubos y bultos de hierro, 715 k hierro en tubos, S. L. Aurrerá; 1700 k jabón, 370 k lejía, F. García.

Para San Esteban de Pravia: 2003 k drogas, 500 k vino, 60 kilos lunas plateadas, 250 k camas de hierro, F. García; 348 k estaño en lingotes, E. Rochet é hijos; 9839 k hojalata, Altos Hornos de Vizcaya.

Para Riva Teo: 940 k hojalata labrada, Altos Hornos de Vizcaya; 800 k vino tinto, Bodegas Franco-Españolas; 1870 k drogas, Barandiarán y Compañía; 75 k bolsos de papel, R. Mar; 2600 k harina, Ugalde y Compañía; 3664 k vino, Yanke Hermanos; 2400 k abonos minerales, Otto Medem; 6040 k papel para imprimir, F. García. 590 k hierro fundido, L. Murga y Hermanos.

Para Foz: 14160 k hojalata, Altos Hornos de Vizcaya; 14000 kilos harina, J. M. González; 1200 k harina, 5 k fuelles, F. García. Total 69.016 kilos.

DIA 9.—Vapor CABO SAN SEBASTIAN. Para Pasajes: 2170 kilos pipería, Real Compañía Asturiana.

Para Santander: 1100 k papel de liar, L. Landaluce; 1400 k hierro en barras, J. M. de las Rivas; 4297 k tubos de hierro, Sociadad Aurrerá; 1450 k chapas de hierro, La Basconia; 1500 k hojalata, 35191 k hierro y acero en barras, vigas y flujas, Altos Hornos de Vizcaya.

Para Ferrol: 283 k vino común, 1 k anuncios de latón, Compañía Vinícola del N. de España; 230 k achicoria, G. de la Fuente; 3870 k vino tinto, 42 k botellas vacías Bodegas Bilbainas; 479 kilos hierro manufacturado, Yanke Hermanos; 15000 k harina, Ugalde y Compañía.

Para Coruña: 13304 k cigarrillos, Fabrica de Tabacos; 70 kilos mangos de madera, 300 k herramientas o dinarías, Elorza é hijo; 2448 k papel para liar, L. Landaluce; 2700 k hierro en barras, Sociedad Santa Ana de Bolueta; 10000 k harina, A. Isasi; 10000 k idem, E. Coste y Vildósola; 1142 k maquinaria, Sociedad Material Ferroviario; 490 k chapas de hierro, Astilleros del Nervión; 10000 kilos harina, S. L. Harina-panadera; 220 k achicoria, G. de la Fuente; 713 kilos hierro manufacturado, Yanke Hermanos; 32800 k harina, 464 kilos harina, 175 k salvado, 230 k salvadillo, Ugalde y Compañía; 1050 k clavazón, Rife y Sánchez; 8061 k papel para imprimir, La Papetera Española; 1224 k alpargatas, S. L. La Conchita.

Para Villagarcía: 78 k hilados, Hilaturas de Fabra y Coats; 600 kilos vino común, Yanke Hermanos; 100 k papel para envolver, R. Cocos; 4000 k harina, E. Coste y Vildósola; 300 k vidrio plano, F. Zalvide; 203 k licores, Sucesores de P. Pomés; 124 k hojalata, 225 k chapas de hierro, R. Rochet é hijos, 1100 k clavos de hierro, Sociedad Alambres del Cadagu; 960 k vino tinto, Bodegas Bilbainas, 350 k tornillos de hierro, C. Vea-Murguía; 10337 k vino tinto, Viuda é hijo de J. Iturriagaitia; 1195 k clavazón Rife y Sánchez; 2601 k hojalata, La Basconia; 1565 k hierro y acero en barras y chapas, Altos Hornos de Vizcaya.

Para Marin: 5010 k vidrio plano, F. Zalvide; 925 k bolsos de papel, Allende y Compañía; 2875 k salvadillo, S. L. Harina-panadera; 63 k hierro manufacturado, Z. Andrés y Urdéaga; 295 k camas de hierro y accesorios, F. R. Ayala; 530 k vino tinto, Bodegas Franco-Españolas; 156 k hierro manufacturado, Yanke Hermanos 544 k tubos de hierro, S. L. Tubos Forjados; 4420 k vino tinto, Vda. é hijo de J. Iturriagaitia; 9990 k hierro y acero en chapas, barras y vigas, Altos H. de Vizcaya; 355 k camas de hierro y accesorios, M. Ibáñez; 2110 k cubos de hierro, La Basconia.

Para Vigo: 615 k hilados, Hilaturas de Fabra y Coats; 1498 kilos cigarrillos, Fabrica de Tabacos; 150 k palas, 670 k herramientas,

860 k hierro en barras, Elorza é hijo; 194 k herramientas, L. Arenaza; 526 k camas de hierro, M. Ibáñez; 230 k bolsas de papel, Allende y Compañía; 1215 k vino, D. Padró; 61 k licores, Sucesores de P. Pomés; 400 k harina, J. M. González; 203 k mantas, Arteche y Zulaica; 710 k camas de hierro, F. R. Ayala; 2067 k id., La Cámara Española; 1569 k papel para envolver, R. Coca; 167 k aros de de goma, Somme y Sundt; 13500 k vino tinto, Bodegas Bilbainas; 225 k hierro manufacturado, Z. Andrés y Urlézag; 10000 k harina, Ugalde y Compañía; 200 k garbanzos, Gil Martínez y Compañía; 290 k acero fundido, Talleres de Deusto; 722 k clavazón, Rifé y Sánchez; 4845 k id., F. Echevarría é hijos; 37300 k hojalata, La Basconia; 17400 k idem, 20000 k hierro en lingotes, Altos Hornos de Vizcaya.

Para *Huelva*: 1550 k maquinaria, A. Koppel; 5420 k vino tinto, Compañía Vinícola del N. de España; 720 k carretillas, Viuda de F. Pérez Yarza; 703 k vino, F. Azpilicueta; 5000 k harina, Tournan hijo; 5220 k hierro en barras, J. M. de las Rivas; 1000 k pipería, P. Hidalgo; 1000 k id., E. Bilbao; 602 k papel para imprimir, La Papelera Española; 630 k aluminato, Ortueta y Compañía; 5000 kilos harina, J. M. González; 20045 k hierro y acero en chapas, barras, vigas y flejes, 500000 k hierro en lingotes, A. Hornos de Vizcaya.

Para *Bonanza*: 1165 k clavos de hierro, Yanke Hermanos; 4179 kilos papel para envolver, La Papelera Española.

Para *Cádiz*: 6435 k papel para liar, L. Landaluce; 6000 k azúcar, Sociedad General Azucarera Española; 88 k vino tinto, Compañía Vinícola del N. de España; 1116 k vino, 610 k hierro manufacturado, Yanke Hermanos; 350 k palas, Elorza é hijo; 2265 k papel para envolver, La Papelera Española; 11110 k hierro y acero en barras, chapas, carriles y eclises, Altos Hornos de Vizcaya.

Para *Sevilla*: 1455 k hierro en barras, J. M. de las Rivas; 20332 kilos hierro y acero en chapas, barras y vigas, Altos Hornos de Vizcaya.

Para *Algeciras*: 4030 tubos de hierro, Chávarri, Petrement y Compañía; 452 k vino tinto, Viuda é hijo de J. Iturriagoitia.

Para *Málaga*: 1095 k hierro en barras, J. M. de las Rivas.

Para *Motril*: 1712 k maquinaria, A. Koppel; 13500 k harina, A. Marín; 9710 k hierro en barras, D. Ruiz; 620 k hojalata, Altos Hornos de Vizcaya.

Para *Ádara*: 3000 k harina, Ugalde y Compañía.

Para *Almería*: 17400 k flejes de madera, J. A. Aguirrecoa; 1010 k hierro en barras, Altos Hornos de Vizcaya; 480 k hierro forjado, 1010 k vino, 12 k cápsulas y etiquetas, 69 k licores Yanke Hermanos; 2555 k hierro en barras, J. M. de las Rivas; 520 k vino tinto, Viuda é hijo de J. Iturriagoitia; 610 k cubos de hierro, La Basconia.

Para *Garrucha*: 1450 k ruedas de acero, A. Koppel.

Para *Aguilas*: 930 k vidrio plano, F. Zalvide; 35800 k piezas de hierro, Ibarra y Compañía; 48 k maquinaria, Sheldon, Goenaga y Compañía.

Para *Cartagena*: 547 k ferretería, L. Arenaza; 530 k bolsas de papel, R. Coca; 888 k vino tinto, Bodegas Bilbainas; 890 k herramientas, Elorza é hijo; 934 k hierro manufacturado, Yanke Hermanos; 910 k hierro en barras, J. M. de las Rivas; 55 k leza, Hijo de A. Cortina; 316 k maquinaria, A. Koppel; 11482 k papel para envolver, La Papelera Española; 8500 k hoja de lata, La Basconia; 13422 k hierro en barras, Altos Hornos de Vizcaya.

Para *Alicante*: 200000 k acero en carriles, Altos Hornos de Vizcaya.

Para *Tarragona*: 11016 k acero en flejes, Hijos de R. García; 4200 k hojalata, La Basconia; 15683 k hierro y acero en flejes, 20000 kilos hierro en lingotes, Altos Hornos de Vizcaya.

Para *Palamós*: 5000 k alambre de hierro, Sdad. Alambres del Cadagua. Total 1.476.013 k.

Vapor MARIA MAGDALENA. Para *Rivadesella*: 38 k achicoria, S. García; 520 k hojalata, Altos Hornos de Vizcaya; 1140 k id., R. Rochelt é hijos; 800 k cebada, 81 k avena, A. Conrad y Compañía; 650 k vidrio plano, F. Zalvide; 1120 k vino tinto, Bodegas Bilbainas; 20000 k harina, Ugalde y Compañía; 100 k hierro en vigas, Urizar y Aldecoa; 330 k conservas, 5100 k sal, F. García.

Para *Gijón*: 674 k correas, Garteiz Hermanos, Yermo y Compañía; 3640 k jabón, Tapia y Sobrino; 4105 k drogas, A. Garmendia; 400 k vidrio en polvo, S. Productos para Pulimento; 780 k vino, D. Padró; 2126 k hierro en barras, Urizar y Aldecoa; 520 k hojalata, Landáburu; 502 k bacalao, J. Carrasco; 1834 k aceite mineral, A. Conrad y Compañía; 445 k bidones vacíos, G. Arteta; 333 k garbanzos, 115 k tasajo, J. Padró; 3000 k harina, Tournan hijo; 1709 kilos vino, Bodegas Bilbainas; 600 k garbanzos, Hijo de P. Basterre; 15 k acero fundido, Talleres de Deusto; 770 k acero en barras, C. Zunuzegui; 3048 k hierro manufacturado, Yanke Hermanos; 600 k garbanzos, 10 k bacalao, 100 k alubias, Simón-Martínez y Córdoba; 2429 k hierro manufacturado, Z. Andrés y Urlézag; 451 kilos tubos de hierro Sd. Tubos Forjados; 100 k garbanzos, 120 kilos camas de hierro, 1300 k jabón, 109 k chocolate, 450 k lejía, 900 k vino, 3400 k camas de hierro, 100 k ladrillos, F. García. Total 104.770 k.

Vapor MARIA CLOTILDE. Para *Santander*: 2630 k vino, Compañía Vinícola del N. de España; 4400 k aceite mineral, F. García.

Para *Avilés*: 202 k garbanzos, Abaitua é Ibarreche; 692 k efectos navales, Ansoleaga Hnos., 7100 k jabón, 660 k pipería, 200 k aceite mineral, 300 k cocinas de hierro, F. García.

Para *Luzca*: 156 k maquinaria de hierro, Garteiz Hermanos Yermo y Compañía; 1017 k vidrio plano, Delclaux y Compañía; 1000 k licores, M. Acha; 2644 k vino, 30 k plomo, 11 k corchos, Yanke Hermanos; 231 k drogas, Barandiarán y Compañía; 1500 kilos harina, 2415 k salvado, E. Coste y Vildósola; 3195 k cemento, E. Saénz y Compañía; 55 k guatañas, Hijos de L. Yohn y Compañía; 1477 k papel para imprimir, La Papelera Española; 205 kilos papel, A. Conrad y Compañía.

Para *Naoia*: 143 k drogas, Barandiarán y Compañía; 50 k confitura, F. Irigoyen; 800 k harina, E. Coste y Vildósola; 3397 k vino, Bodegas Franco-Españolas; 1620 k vino, 600 k cocinas de hierro, 61 k fregaderas, F. García.

Para *Tapia*: 480 k hojalata, Altos Hornos de Vizcaya; 812 k drogas, Barandiarán y Compañía; 5 k muestras de maderas, Delclaux y Compañía.

Para *Rivadeo*: 70 k ron, M. Acha; 652 k drogas, Barandiarán y Compañía; 305 k calderas de cobre, Yanke Hermanos; 817 k baldosos, E. Saénz y Compañía; 03 k vino, Compañía Vinícola del N. de España; 377 k tocino, A. Compañía y Compañía; 570 k jabón, 70 kilos papeles viejos; F. García. Total 41.591 k.

Goleta LEALTAD. Para *Gijón*: 15000 k ceniza de pirita, Sociedad Gral. de Industria y Comercio.

Balandra SENDEJA. Para *Bermeo*: 1133 k azúcar, 51 k café, 61 kilos cacao, V. Urigüen; 1048 k azúcar, 51 k arroz, 172 k chocolate, 209 k café, Hijos de Zuricalday; 67 k licores, A. Iturraspe; 1000 kilos harina, 2.400 k yeso, 1280 k patatas 100 k alubias, 100 k garbanzos, 1000 k arroz, 325 k aceite, 600 k vino tinto, 200 k pipería, 360 kilos madera, 400 k hierro en barras, 150 k bacalao, 158 k varios, H. de Azqueta. Total 13.568 k.

Balandra SIMON. Para *Bermeo*: 242 k azúcar, 34 k chocolate, Viuda de F. Astorqui; 1405 k camas de hierro, La Cámara Española; 40 k licores, A. Zuvilaga; 200 k aceite, 244 k azúcar, 101 k maiz, 158 k varios, Barturen y Arribi; 720 k azúcar, Hijos de Zuricalday; 600 k harina, 2100 k salvado, 1840 k patatas, 2400 k yeso, 440 kilos habas, 100 k arroz, 200 k maiz, 600 k camas de hierro, 100 k lejía, 500 k jabón, 1000 k vino, 300 k hojalata, 400 k aceite, 360 k azulejos, 345 k varios, E. Arduiza. Total 20.298 k.

Balandra NUEVA UNION. Para *Lequeitio*: 150 k coñac, M. Acha; 1000 k carbón mineral, 1250 k sal, 4000 k vino, 100 k aceite, 800 k pipería, 240 k remos, 300 k gaitot, 100 k alpargatas, S. Badiola; 360 k azúcar, 25 k chocolate, Hijos de Zuricalday. Total 29.475 k.

Goleta CELTA. Para *Huelva*: 95 k vino, La Estrella Vinícola; 10310 k petróleo, Fourcade y Provot.

Para *Cádiz*: 3420 k petróleo, Fourcade y Provot.

DIA 10.—Vapor DOLORES. Para *Zumaya*: 1274 k clavos de hierro, J. A. Iraundegui.

Vapor CABO HIGUER. Para *Santander*: 890 k hierro en chapas, J. M. de las Rivas; 2600 k tubos de hierro, Sd. Tubos Forjados, 600 k hojalata, 5591 k hierro en barras y chapas, Altos Hornos de Vizcaya.

Para *Sevilla*: 2930 k papel para liar, L. Landaluce; 2667 k utensilios para buques, Bergé y Compañía; 1300 k vino, C. Hegardt; 7331 k cigarrillos, Fábrica de Tabacos; 6785 k flejes de acero, Hijos de R. García; 200 k pipería, J. Goiri; 230 k clavillo de latón, 276 kilos vino, 1472 k pipería, A. G. Arteche; 2000 k harina, E. Coste y Vildósola; 8035 k clavos de hierro, F. L. Dubus; 28 k latón labrado, 44 k tubos de latón, 5090 k tubos de hierro, Earle, Bourne y Compañía; 500 k pipería, J. Padró; 570 k hierro manufacturado, Z. Andrés y Urlézag; 1275 k bacalao, 800 k garbanzos, Hijo de P. Basterre; 510 k bacalao, Schmedling y Compañía; 25187 k papel para envolver, La Papelera Española; 1000 k alambre de hierro, Sociedad Alambres del Cadagua; 400 k pipería, S. Fernández; 2000 kilos harina, Ugalde y Compañía; 500 k vidrio plano, A. Vidriera; 25 k piedra esmeril, Sheldon, Goenaga y Compañía; 1500 k pipería, M. González; 1000 k id., M. Muñoz; 803 k maquinaria, Ortega y Goiri; 642 k id., A. Koppel; 7205 k clavos de hierro, F. Echevarría é hijos; 1345 k clavazón, Rifé y Sánchez; 1350 k tubos de hierro, Sociedad Aurrerá; 24727 k hierro en barras y vigas, 20000 k hierro en lingotes, J. M. de las Rivas; 10250 k cubos y hojalata, 262267 kilos hierro y acero en barras, chapas, carriles, eclises, palanquillos y vigas, Altos Hornos de Vizcaya.

Para *Málaga*: 15000 k flejes de madera, J. A. Artiach; 480 k vino tinto, Aldecoa Hermanos; 250 k palas, 300 k mangos de madera, 100 k herramientas, Elorza é hijos; 233 k hierro manufacturado, Z. Andrés y Urlézag; 270 k vino tinto, 69 k vino blanco, Compañía Vinícola del N. de España; 1313 k hierro forjado, Yanke Hermanos; 500 k pipería, J. Padró; 7311 k papel para imprimir, La Papelera Española; 11395 k hierro en barras, J. M. de las Rivas; 10000 kilos harina, V. Mellado; 17900 k clavos, F. Echevarría é hijos; 250 k los cubos de hierro, 1120 k hierro en chapas y flejes, Altos Hornos de Vizcaya.

Para *Alicante*: 4136 k papel para liar, L. Landaluce; 1100 k hierro manufacturado, Z. Andrés y Urlézag; 113 k clavillo de latón, Pradera Hermados y Compañía; 368 k tubos de hierro, Sd. Tubos Forjados; 12850 k hojalata, 166799 k hierro y acero en barras, vigas y carriles, Altos Hornos de Vizcaya.

Para *Valencia*: 3911 k papel de liar, L. Landaluce; 2182 k hilaza de yute, Rica Hermanos y Compañía; 19425 k flejes de acero, Hijos de R. García; 200 k aceite mineral, A. Conrad y Compañía; 1300

REVISTA BILBAO

kilos pipería, Z. Andrés y Urdéaga; 23940 k papel para imprimir, La Papelería Española; 3530 k vidrio plano, A. Vidriera; 600 k acero en barras, 50000 k hierro en lingotes, J. M. de las Rivas; 5600 kilos clavos de hierro, F. Echevarría é hijos; 24450 k hojalata, 45388 kilos hierro y acero en barras, flejes y vigas, Altos Hornos de Vizcaya.

Para *Barcelona*: 842 k nitros. Naturas de Fabra y Coats; 2860 kilos flejes de acero, Hijos de R. García; 1740 k atambre de hierro, F. L. Dubus; 420 k conservas de pescado, L. de Landáburu; 68990 k hierro laminado 36200 k hojalata, La Basconia; 18420 k hierro barras y chapas, 50000 k hierro lingotes, J. M. Rivas; 2450 k clavos hierro, F. Echevarría é hijos; 1494 k tubos de hierro, S. Aurrerá; 3900 k hojalata, 7000 k hierro en lingotes, 359395 k hierro y acero en barras y chapas, carriles, tochos, eclises, vigas y pañuquillas, Altos Hornos de Vizcaya. Total 1.507.798 k.

DIA 12.—Vapor MARIA CRUZ. Para *Gijón*: 65 k alambre de latón, Hijos de L. Yohn y Compañía, 475 k barniz, A. Conrad y Compañía, 3000 k bacalao, Greives y Arbaiza; 787 k drogas, T. Zubiria y Compañía; 200 k garbanzos, Hijo de P. Basterra; 463 kilos camas de hierro, La Cámara Española; 348 k estaño en lingotes, R. Rochelt é hijos; 228 k hierro manufacturado, Yanke Hermanos; 2769 k papel para imprimir, La Papelería Española; 2600 k hierro en barras, Urizar y Aldecoa; 500 k garbanzos, 500 kilos alubias, Simón-Martínez y Córdoba; 770 k tejidos, 110 k máquinas, 5200 k huesos de animales, 40 k chapas de cobre, F. García; 96 k tubos de hierro, S. Tubos Forjados.

Para *Avilés*: 995 k ácido clorhídrico, Sd. Gral. de Industria y Comercio; 1125 k harinilla, Ugalde y Compañía.

Para *Rivadeo*: 1490 k vidrio plano, F. Zilvide; 100 k garbanzos Hijo de P. Basterra, 67 k estaño en lingotes, R. Rochelt é hijos.

Para *Vivero*: 100 k estaño en lingotes, Vda. de P. Hahener; 2426 vino, Bodegas Bilbainas; 17964 k harina de trigo, E. Coste y Villosola; 581 k hojalata, Altos Hornos de Vizcaya; 2500 k netos de harina, J. M. Lecub; 711 k drogas, Barandiarán y Compañía; 600 kilos aceite, 1000 k albayalde, 300 k aluminio, 33200 k vino, 15 k ropa usada, F. García. Total 62.209 k.

Balandra CONCHA. Para *Bermeo*: 15000 k carbón, Unibaso Zuzunegui y Compañía; 3000 k sal, 2000 k harina, 100 k azufre, 100 kilos sosa, 600 k salvado, 262 k aceite, 64 k cerveza, 140 k hierro, 320 k ferretería, 400 k jabón, 24 k albayalde, H. de Azqueta. Total 22.344 k.

Balandra VIZCAYA. Para *Bermeo*: 2449 k licore, Testamentaria de E. Uralde; 560 k azúcar, 14 k fideo, 12 k chocolate, 61 k café, Hijos de Zurica day; 7000 k harina, 7000 k vino, 1200 k salvado, 240 kilos azulejos, 100 k hierro fundido, 800 k yeso, 240 k azufre, 10 kilos habas, 1000 k hojalata, 7000 k madera, 150 k varios, J. Fralua. Total 27.786 k.

IMPORTACIÓN DE CABOTAJE

Buques c n carga entrados en este puerto desde el día 9 al 15 de Mayo de 1908.

DIA 8.—Vapor MARIA CRUZ. De *San Sebastián*: 504 kilos cacao, Viuda de F. Astorqui; 1500 k azúcar, B. Santibañes; 756 k cacao, Viuda de J. A. Aguirre; 7342 k hierro en barras, 1800 k almidón, á la orden. Total 21.902 k.

Balandra UNION NUM. 2. De *Lequeitio*: 6800 k sidra, 500 k pipería, E. de Arriaga y Compañía.

DIA 9.—Vapor CIFUENTES. De *Gijón*: 800000 k carbón, Fábrica San Francisco.

Vapor DOLORES. De *Zumaya*: 96600 k cemento, 8000 kilos caldereta, L. Castillo.

Vapor ANTONIO. De *Gijón*: 600000 k carbón, Altos Hornos de Vizcaya.

Pallebot MARIA TERESA. De *Gijón*: 150000 k carbón, Fábrica San Francisco.

Vapor SANTOÑA De *Castro*: 60000 k tierra, Altos Hornos de Vizcaya; 4400 k pipería, F. García.

DIA 11.—Vapor MOSQUITERA. De *Gijón*: 170000 kilos carbón, I. Erausquin.

Vapor KONTZESI. De *Gijón*: 250000 k carbón, 450 k mobiliario, 50 k sidra, E. Valenzuela.

Balandra EVARISTO. De *Deva*: 30000 k piedra, 300 kilos sidra, E. de Arriaga y Compañía.

Balandra CHURRUCA. De *Deva*: 30000 k piedra, E. de Arriaga y Compañía.

Pallebot CARMEN ANGELES. De *Lequeitio*: 16000 kilos madera, E. de Arriaga y Compañía.

DIA 12.—Vapor MARIA MERCEDES. De *Gijón*: 790 kilos envases, J. Lafuente; 3490 k aceite, Viuda de A. Ibarreche; 14050 k hojalata, etc., C. Veá Murguía; 1630 k cacao y otros, F. García; 1170 k envases, 35288 k vidrio plano, á la orden.

De *Santander*: 1010 k café, Barturen y Arribi; 45000 kilos maiz, á la orden. Total 113.447 k.

DIA 13.—Vapor AMALIA. De *Gijón*: 150000 k carbón, J. Elorduy.

Vapor DURO. De *Gijón*: 800000 k carbón, Fabrica San Francisco.

DIA 14.—Vapor JULIAN. De *Valencia*: 8820 k vino, 48 kilos aceite, á la orden.

De *Cartagena*: 138 k vidrio hueco, J. M. Amézaga; 414 kilos idem, A. Cortina y Hermano.

De *Aguilas*: 6150 k mármol, á la orden.

De *Salobreña*: 6900 k azúcar, Basterra é hijos; 325 k melaza, Barbier é hijos.

De *Cádiz*: 291 k tabaco, Compañía Arrendataria.

De *Gijón*: 2018 k hierro, Sd. La Primitiva; 4455 k id., Pradera Hermanos y Compañía; 639 k loza, A. Conrad y Compañía; 11418 k muebles y loza, L. Arenaza; 15594 k hierro etc., V. Miranda; 800 k café, Hijo de P. Basterra; 110 k tabaco, Compañía Arrendataria.

De *Pasajes*: 3750 k vino, á la orden. Total 123.870 k.

Vapor SAN OÑA. De *Santoña*: 53357 k anchoa salada á la orden.

Vapor MARIA GERTRUDIS. De *Rivadeo*: 578 k conservas, F. García.

Transbordo del vapor «Adela Roca». De *Valencia*: 4090 kilos arroz, á la orden.

Vapor MARIA DEL CARMEN. De *San Sebastián*: 2060 kilos almidón, á la orden.

Vapor CABO PRIOR. De *Alicante*: 235916 k vino, Bodegas Bilbainas y otros.

Goleta LUIS. De *Requejada*: 200000 k piedra dolomia, Altos Hornos de Vizcaya.

Vapor LAZARO. De *Gijón*: 400000 k carbón. Hijos de Astigarraga.

MILAN 1906: GRAND PRIX

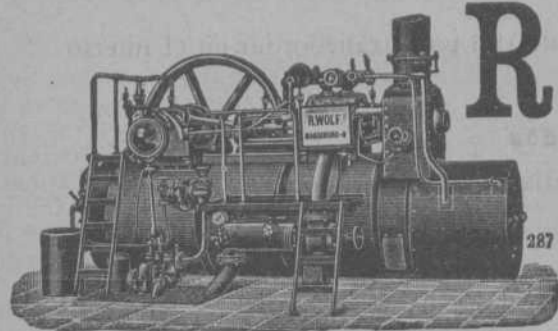

R. WOLF

Magdeburg.—Buckau, ALEMANIA

Delegación general para España

CARRETAS, 45, PRINCIPAL.—MADRID

Semifijas y Locomóviles

— de vapor saturado —
— y de vapor recalentado

de alta presión de 10 100 caballos. Semifijas compound con ó sin condensación de 50 á 600 caballos. Semifijas tandem con doble recalentamiento y con condensación de 20 á 60 caballos.

La fuerza motriz más económica de la actualidad

Aprovechamiento del vapor para la calefacción y otros usos. Aplicación de toda clase de combustible. Sencillo de servicio. Seguridad absoluta. Regularidad de marcha.

PRODUCCIÓN TOTAL MÁS DE MEDIO MILLÓN CABALLOS

Sociedad General de Industria y Comercio

CAPITAL 25 MILLONES DE PESETAS

11, Villanueva, 11 MADRID

FABRICAS EN BILBAO—OVIEDO—MADRID—SEVILLA—CARTAGENA Y LISBOA

GRAN PREMIO Exposición Universal de Lieja 1905 (LA MAS ALTA RECOMPENSA)

PRODUCTOS QUÍMICOS

Superfosfatos-Nitrato de sosa-Sales de potasa-Sulfato de amoniaco-Sulfato de sosa-Glicerina-Acido sulfúrico anhídrido
Acido sulfúrico ordinario-Acido nítrico-Acido clorhídrico

ABONOS para todos los cultivos y adecuados á todos los terrenos

Villanueva, 11, - MADRID

Dirección postal: Apartado 34.

Dirección telegráfica y telefónica: GEINCO-MADRID

Funke & Lewin -- Hamburgo

Transportes terrestres y marítimos

Dirección telegráfica VOLLDAMPF.—HAMBURGO

Servicios especiales de transporte por Ferrocarril y mar, de Alemania á España y viceversa.

Seguros marítimos, despachos de Aduana, reembolso, etc.

Transportes á precios alzados desde cualquier punto de Alemania á España y viceversa.

PIDANSE OFERTAS

Referencias de primer orden en España y Alemania

TANGYES LIMITED

52, Gran Vía, 52.—BILBAO

REPRESENTANTE: JAIME R. BAYLEY

Máquinas de vapor, Calderas, Bombas á vapor de acción directa, Grúas, Gatos, Poleas diferenciales, Aparatos hidráulicos, Maquinaria para talleres.

Almacén de maderas de pino

del Norte y de América

Tablas de Francia y maderas finas

ENTABLACIONES, JAMBAS, MOLDURAS, RODAPIES, ETC., ETC

Carpintería Mecánica

GRAN FÁBRICA DE ENTARIMADOS FINOS (PARQUETS)

Tomás Echeverría

ZABALBIDE. — Teléfono 150

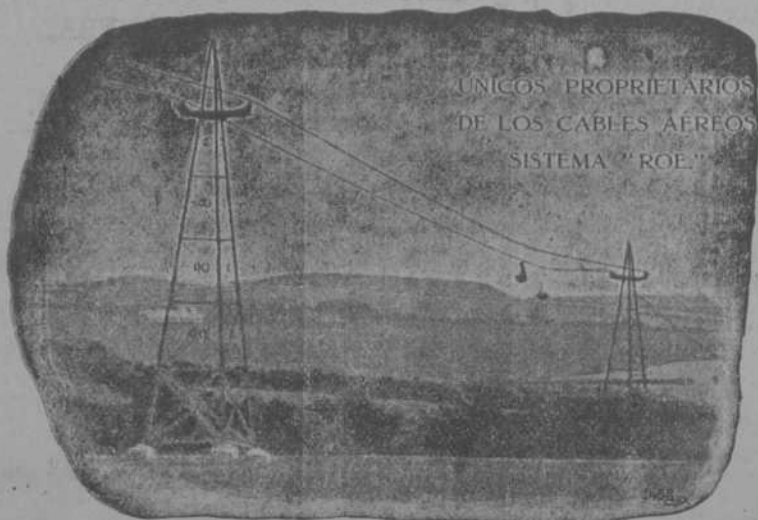

UNICOS PROPRIETARIOS DE LOS CABLES AÉREOS SISTEMA "ROE"

Ropeways, Limited 2 & 3, Eldon St. Londres

TRANVIAS AÉREOS

Con el sistema ROE se emplea un solo cable completamente engrasado que garantiza una duración extraordinariamente larga del mismo, y se dominan grandes pendientes y trozos larguísimos con completa seguridad y gran economía en caballetes, transportando grandes cantidades de cualquier material á precios muy económicos.

Numerosas instalaciones en España y demás países del mundo.

Para presupuestos y folletos ilustrados dirigirse á Calle Particular de Allende, Chalet, 4.—Bilbao

TELEGRAMAS { ROPEWAYS, LONDON
ROPEWAYS, BILBAO. TELÉFONO N.º 911

Sociedad Anónima TALLERES DE DEUSTO

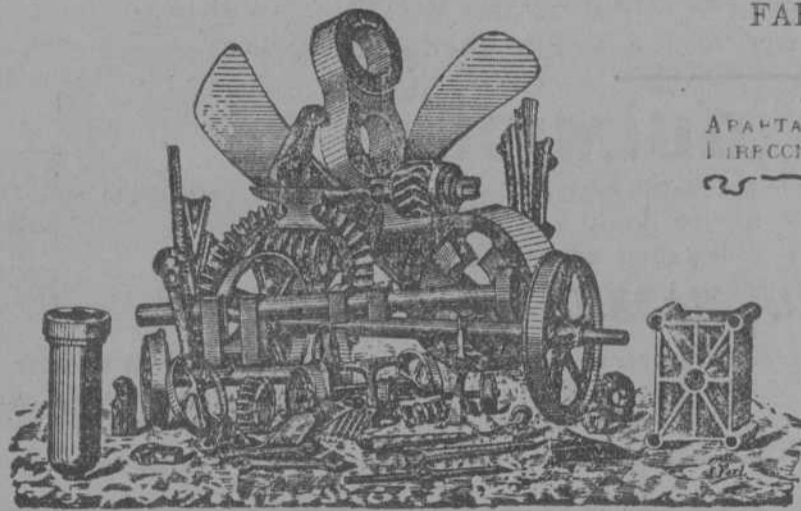

FABRICACIÓN DE ACEROS Y HIERROS MOLDEADOS
sistemas **SIEMENS** y **ROBERT**
Piezas de Forja, etc., etc.

APARTADO NÚMERO 41
INSERCIÓN TELEGRÁFICA: "Talleres de Deusto"-Bilbao

APLICACIONES

Para la Agricultura.—Raspas, Rastrillos, Azadas, Azadones, Piezas de Arados, Rejas, Vertederas, etc., etc.—**Para Minas y Ferrocarriles**—Ruedas, Ejes-montados, Cruzamientos, Cambios de vía, toda clase de piezas para Wagonés, etc.—**Para Constructores.**—Cilindros de prensas hidráulicas, Acumuladores, Bombas, Engranés, Cilindros de laminación etc.—**Para Maquina.**—Rotas, Codastes, Hélices-ejes, Anclas, Barbotones, Estopores, etc.—**Para Tranvías.**—Cambios de vía, Corazones, Ejes, Trucks de todos sistemas, etc.—**Para Industrias Eléctricas.**—Inductores, Piezas polares, Núcleos de imanes, etc.

ESPECIALIDAD EN RUEDAS Y EJES MONTADOS

Toda clase de pizas sobre modelo ó planos

CASTOR VEA-MURGUIA

BARÁSTEGUI, 3.—Bilbao.—TELÉFONO 209

Básculas y arcas Pibernat.—REPRESENTANTE Y DEPOSITARIO

Carriles, vagonetas, placas giratorias y toda clase de materiales para ferrocarriles. —Aceros para barrenos y otros usos.

Tubos forjados para agua, gas y vapor

Tubería para calderas —Tornillos, remaches, escarpías, etc., etc.—Palas, picachones, rastrillos, mazas, etc., etc.—Maquinaria para todas las industrias. = = = = =

TALLERES DE ZORROZA

OFICINAS: ZORROZA, BILBAO.—TELEGRAMAS: ZORROZA, BILBAO

CONSTRUCCIONES DE PUENTES, calderas de vapor, suelos de hierro, columnas y armaduras para edificios.

MÁQUINAS DE VAPOR, turbinas, tornos, máquinas para hacer remaches, taladros de pared, bombas de varios sistemas, transmisiones de movimiento.

MATERIAL PARA LA EXPLOTACIÓN DE MINAS, tambores y frenos para planos inclinados, templadores para idem, vagonetas y volquetes para transportes de mineral.

HORNOS DE CALCINAR

Instalaciones completas de LAVADEROS DE CARBÓN

GRUAS DE CORREDERA para talleres, con movimiento á mano y por transmisión por cable, gruas para minas, montacargas con freno automático.

COLUMNAS DE FUNDICIÓN sencillas y de adorno.

MATERIAL FIJO PARA FERROCARRILES, cambios de vía, placas giratorias, semáforos, tanques, etc.

LLAVES de paso de todas dimensiones para conducciones de agua á vapor.

Informes y presupuestos francos á quien los pida

HISPANIA

SEGUROS de ACCIDENTES

Dirección Particular del Norte

ASSICURAZIONI GENERALI

DE TRIESTE Y VENECIA

Seguros Marítimos

EL FÉNIX

COMPANIA FRANCESA DE SEGUROS CONTRA INCENDIOS

UNIÓN HULLERA Y METALÚRGICA

de Asturias

Compañía General

Productos Químicos del Abaño

REPRESENTANTE EN VIZUAYA

D. Ignacio de Abaitua

VICE-CONSUL DE LOS E. U. DEL BRASIL

Oficinas: Calle del Tivoli (chale).—Teléfono 99