

Revista Bilbao

MERCANTIL, MINERA, INDUSTRIAL Y MARITIMA

Año XIV

Bilbao 25 de Abril de 1908

Núm. 678

Dinamos - Transformadores

Grandes existencias de motores eléctricos

Presupuestos para centrales eléctricas

A. E. G.-THOMSON-HOUSTON IBERICA

Gran Vía, 32

BILBAO

Construcción de material móvil y fijo para ferrocarriles y minas.—Puentes y armaduras para cubiertas.—Piezas forjadas y estampadas.—Fundición de hierro, acero y otros metales.

Compañías de ferrocarriles que tienen en sus líneas materiales

— construidos por esta casa —

Bilbao á Portugalete.— Norte y Madrid á Zaragoza y Alicante.—Vagones cubas de las «Bodegas Bilbaínas».—Bilbao á Durango y San Sebastián.—Luchana á Munguía.—Bilbao á Lezama.—La Robla á Valmaseda y Luchana.—Bilbao á Santander.—Castejón á Soria.—Villaodrid á Rivadeo.—Bilbao á las Arenas y Plencia.—El Astillero á Ontaneda.—Cantábrico de Santander y otros muchos ferrocarriles mineros y fábricas, como las de Castro-Alen, Mutiloa, Hulleras de Sabero, Minas de Heras y de Nueva Montaña de Santander, La Basconia y Altos Hornos de San Francisco.—Tranvías de San Sebastián á Rentería y de Bilbao á Durango y Arratia.—Tranvía de Linares.—Ferrocarril de Teberga á Trubia.—Andoain á Plazaola.—Aznalcollar á Sevilla.—Cala á Sevilla, etc., etc.

Pídanse informes de esta Casa á los señores Ingenieros de las Compañías ferroviarias antes de decidir sobre los pedidos de materiales.

DIRECCIÓN TELEGRÁFICA: CORRAL, BILBAO

Talleres de Construcciones Metálicas

MARIANO DE CORRAL

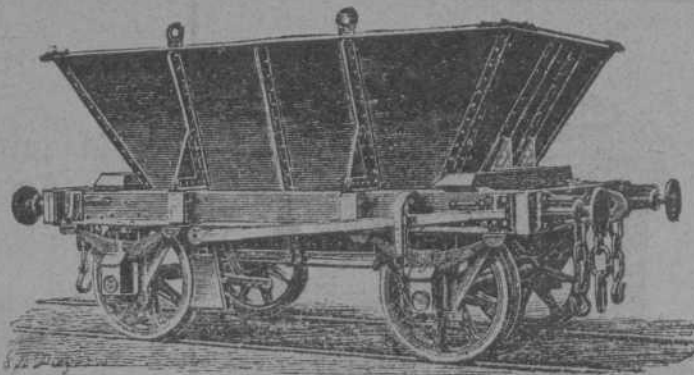

Sun Insurance Office

Compañía Inglesa de Seguros
contra Incendios

FUNDADA EN 1710

GARANTÍAS:

L. E. 5.068.638—Pts. 136.853.226

Banco Vitalicio de España

Seguros sobre la Vida

GARANTÍAS:

Pts. 37.554.750

LLOYD MALAGUEÑO

SEGUROS MARÍTIMOS

Representante: **Luis Basterra**

Oficinas: Arenal, 18, pral.

ALTOS HORNOS DE VIZCAYA BILBAO

Sociedad anónima. — Capital Social: 32.750.000 Ptas.

Fabricas de hierro, acero y hojalata
en Baracaldo y Sestao

Lingote al cok de calidad superior
al Basemer y Martin-Siemens

*Hierros pudelados y homogé-
neos en todas las formas
comerciales.*

ACEROS BESSEMER, SIEMENS-
MARTIN Y TROPENAS

en las dimensiones usuales para el
comercio y construcciones.

Fabricación especial de hojalata.—Cubos y baños galvanizados.—Latería
para fábricas de conservas.—Envases de hojalata para diversas aplicaciones.
—Impresión sobre hojalata en todos colores.

Dirigir toda la correspondencia á A.TOS HORNOS DE VIZCAYA.—BILBAO

Carriles Vignole

PESADOS Y LIGEROS, PARA FERROCARRI-
LES, MINAS Y OTRAS INDUSTRIAS

Carriles Pohenis ó broca para tran-
vías eléctricos—Viguería para toda
clase de construcciones.—Chapas
gruesas y finas.—Construcciones de
vigas armadas para puentes y edifi-
cios.—Fundición de columnas, calde-
ras para desplantación y otros usos y
grandes piezas hasta de 20 tone-
ladas

DISPONIBLE

GERHARZ & ROSENFELD
AMBERES

Dirección Telegráfica: Gerharz.—Amberes

Empresa general de transporte de toda clase

Expediciones regulares para Bilbao, Santander, *cada semana.*
León, Vigo, Coruña, Ferrol, etc., *cada diez días.*

Sevilla, Málaga, Alicante y Almería, *cada diez días*
Barcelona y Valencia, *cada semana.*

Tarifas reducidas desde y para toda estación belga, francesa y alemana. Navegación por el Rhin y los Canales.

Máquinas de escribir REMINGTON

Grand Prix París 1900

Ultimos modelos tipo 1906 números 7 y 8 para escribir en dos colores

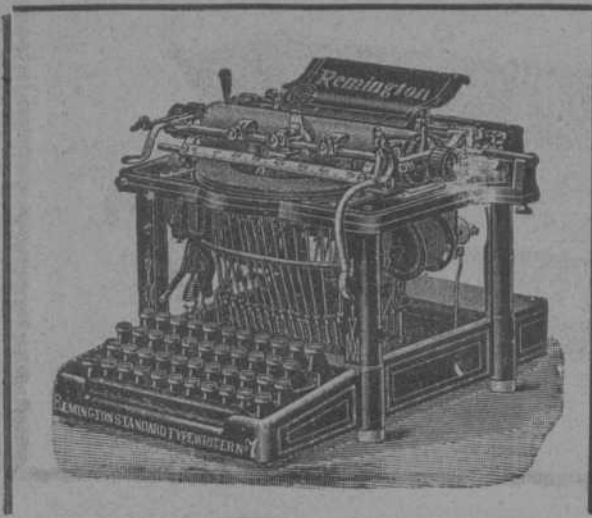

Máquinas de CALCULAR para todas las operaciones aritméticas.
Accesorios y papeles de todas clases para todos los sistemas de
máquinas de escribir

DUPLICADORES y ROTATIVAS para copias múltiples.

Mesas con báscula, especiales para máquinas de escribir.

En estas oficinas se reciben encargos para toda clase de copias á precios reducidos.

Pidanse catálogos y detalles á la

Remington Typewriter Company

Alameda Mazarredo, 6

BILBAO

Carlos Hoppe y Compañía

CORREDORES MARÍTIMOS Y JURADOS

CONSIGNATARIOS DE BUQUES

Fletadores—Comisiones—Consignaciones—Directores Gerentes de la Compañía de Navegación **Bat**.—Representantes de la Dampfschiffahrts **Neptun**.—Servicio regular de vapores entre *Amberes, Rotterdam* y el Norte de España y viceversa, con transbordo á los principales puertos del mundo.—Agentes Generales de las Compañías de Seguros Marítimos, Fluviales y Terrestres

La **Mannheim** y La **Nord-Deutsche**
y de la Compañía de Seguros contra incendios y sobre la vida

“The Liverpool & London & Globe”

COMISARIOS DE AVERÍAS

Casas en Santander, San Sebastián y Pasajes.—En Bilbao, Alameda Mazarredo, 1, T. 111

MILAN 1906: GRAND PRIX

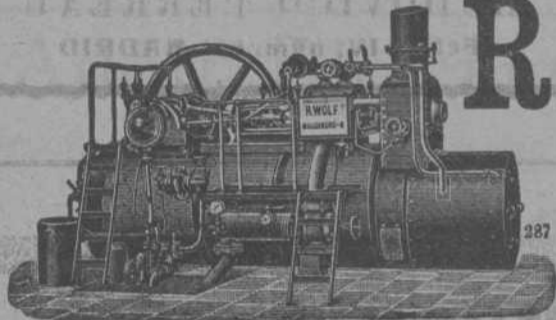

R. WOLF

Magdeburg.—Buckau, ALEMANIA

Delegación general para España

CARRETAS, 45, PRINCIPAL.—MADRID

Semifijas y Locomóviles

— de vapor saturado
— y de vapor recalentado

de alta presión de 10 á 100 caballos. Semifijas compound con ó sin condensación de 50 á 600 caballos. Semifijas tandem con doble recalentamiento y con condensación de 20 á 60 caballos.

La fuerza motriz más económica de la actualidad

Aprovechamiento del vapor para la calefacción y otros usos. Aplicación de toda clase de combustible. Sencillez de servicio. Seguridad absoluta. Regularidad de marcha.

PRODUCCIÓN TOTAL MÁS DE MEDIO MILLÓN CABALLOS

Enrique HAUSER

Ingeniero CONSULTOR
de MINAS y Electrotecnia

CONSULTAS, ESTUDIOS, INFORMES, PROYECTOS Y PRESUPUESTOS

Centrales de Electricidad para Alumbrado, Tracción, Transportes de fuerza y aplicaciones derivadas de aquella.

Procedimientos metalúrgicos para el tratamiento de minerales difíciles.—Industrias electroquímicas metalúrgicas.

Reconocimiento é Informes de Minas. Organización de Industrias.

CONSEJOS TÉCNICOS SOBRE INVENTOS Y PATENTES

Estudios de ventilación de Minas y Talleres.
Consultas sobre detalles de construcción y manejo de Acumuladores y Motores eléctricos.—Sistemas de purificación de aguas para Calderas.
Arreglo de Centrales eléctricas defectuosas.

En su gabinete **Zorrilla 33, 2.—MADRID**

Todos los días de 2 á 3, ó por correspondencia en Español, Francés, inglés ó Alemán.

J. POHLIG A. G. -- Colonia

ESPECIALIDAD EXCLUSIVA

Construcción y explotación

DE

Transportes aéreos

del sistema OTTO perfeccionado

Y DE

Transbordadores

del sistema HUNT.

Catálogos ilustrados, planos y numerosas referencias están á la disposición de los interesados

Talleres de construcción



Ventajas del transporte aéreo

Seguro y duradero.—Poco gasto.—
Ninguna interrupción en el servicio.—
Independiente del terreno.—

Transporta hasta 1.200 toneladas diarias.
Portadas hasta 1.115 metros.—
Instalaciones ejecutadas con rampas
hasta 1 : 1,3

Se están explotando líneas de más
de 32 kilómetros de largo

Desde 1873 más de 1.600 instalaciones
construïdas

R presentante general para España

LUDOVICO PERREAU

Felipe IV, núm. 6.—MADRID

Fried Krupp A. G.-Grusonwerk

MAGDEBURG.-BUCKAU (Alemania)

Maquinaria para el beneficio de minerales, molinos y trituradoras para toda clase de materias.

Grúas á vapor, hidráulicas y eléctricas, Cargaderos mecánicos

Instalaciones completas de fábricas de cemento, material refractario, abonos minerales, aceites, linoleum, gomas, cables, material de plomo, etc.

Representante para el Norte de España.

LEOPOLDO LEWIN.—San Sebastián.



Compañía Inglesa de

Seguros contra Incendios

FUNDADA EN 1845

LEGALMENTE AUTORIZADA EN ESPAÑA

Fondos disponibles, más de £ 13.500.000 = Ptas. 380.000.000

Satisfizo por cuenta propia en la catástrofe de San Francisco (Abril 1906),
más de £ 1.250.000 = Ptas. 35.000.000

Seguridad absoluta

La Compañía de seguros contra incendios más importante del mundo
Pólizas especiales para los riesgos sobre mercaderías

primas módicas

Amézola & Zarauz

Agentes apoderados

Eguía, 1.—BILBAA

REVISTA BILBAO

MERCANTIL, MINERA, INDUSTRIAL Y MARÍTIMA

ÓRGANO OFICIAL DE LA CÁMARA DE COMERCIO

PRECIOS DE SUSCRIPCIÓN

Bilbao, un año..... Ptas. 12,00
 Provincias id..... • 16,00
 Ex ranjero, id..... Ptas. 24,00
 Número suelto..... Ptas. 0,50
 Idem atrasado..... • 1,00
 La REVISTA BILBAO circula entre los numerosos asociados de la Cámara de Comercio y Círculo Minero de esta Villa y se halla representada por todas las Cámaras de Comercio de la península y del Extranjero.

DIRECTOR

LUIS RUY-WAMBA

SE PUBLICA LOS SÁBADOS

REDACCIÓN Y ADMINISTRACIÓN

ERCILLA, 4

IMPRENTA: IBÁÑEZ DE BILBAO, 6

PRECIOS DE ANUNCIOS

En el texto, línea..... Ptas. 1,00
 En notas sueltas id..... • 0,50
 Comunicados, id..... • 2,00
 La REVISTA BILBAO está representada por las Cámaras de Comercio siguientes: Habana, Manila, San Juan de Puerto Rico, Ponce, Santiago de Cuba, Cienfuegos, Argel, Buenos Aires, Burdeos, Cete, Guatemala, Lima, Lisboa, Londres, Méjico, Montevideo, Nueva York, Orán, París, Roma, Tanger y Valparaíso.

CORRESPONSALES:

London E. C.—Comercial Intelligence Bureau
 Cecil House-57, Holborn Viaduct

BERLIN.—Mr. Rudolf Mosse
 Jerusalem Strasse 46/49

BUENOS-AIRES
 Enrique Diez.—Liniers, 142

PARIS.—Société Générale de publicité
 LA RECLAME UNIVERSELLE—12, Boulevard de Strasbourg

Adolf Bleichert y C.^a Leipzig-Gohlis 123

PUENTES RODANTES PARA TRANSBORDOS

Vías suspendidas eléctricas

Transportes por medio de cadenas y cables de tracción

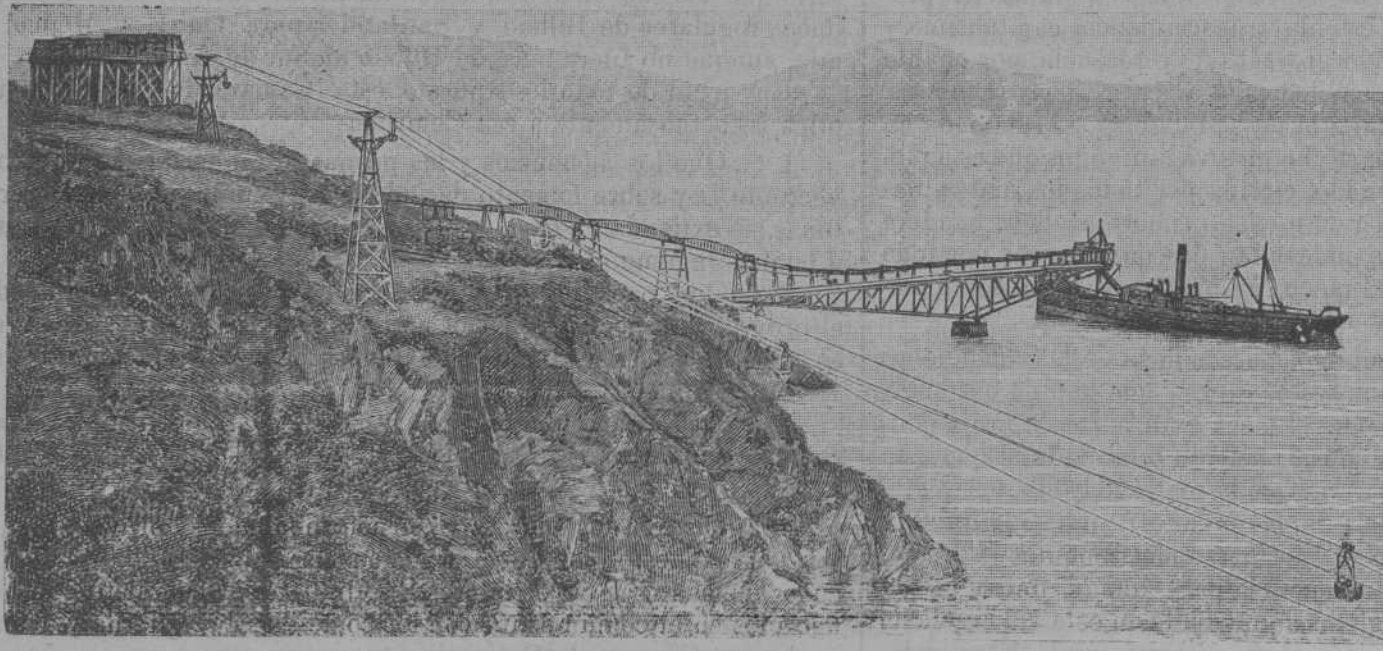

Grúas

Fabrica la más antigua é importante
 para la construcción de

Vías aéreas

PÍDANSE
 catálogos gratis
 y franco

Representantes para
 el Norte de España:
 José y Juan de Goyoaga
 Bilbao
 Colón de Larreategui,
 15 y 17

Sección oficial de la Cámara de Comercio

Acta de la sesión ordinaria celebrada por la Junta Directiva de la Cámara de Comercio el día 19 de Febrero de 1908.

(CONCLUSIÓN)

La Directiva aprobó en un todo lo actuado por la Presidencia en este asunto.

Asimismo la Comisión de Navegación en virtud de las facultades que le fueron concedidas, dió conocimiento de haber elevado á la Comisión dictaminadora del Congreso de los Diputados en el proyecto de Ley sobre fomento de las industrias y comunicaciones marítimas la exposición que á continuación se indica:

«Excmo. Sr.—La Cámara de Comercio, Industria y Navegación de Bilbao, y en su nombre y representación el Presidente y Secretario General de la Junta Directiva, vése obligada á dirigir-

se respetuosamente á esa Comisión parlamentaria de la Presidencia de V. E. que se halla encargada de dictaminar en materia que afecta honda y directamente á intereses mercantiles de esta provincia, de valía indiscutible.

Hace tiempo que los elementos que desenvuelven su actividad y aportan su capital en negocios de la Marina Mercante Nacional anhelaban la sinceridad que supone la justicia y la necesidad de la satisfacción en que el Estado se preocupa de proteger á rama de riqueza como es la naval, tan esencial en los pueblos modernos para que éstos se expansionen en la senda del progreso del gran tráfico internacional.

Existiendo motivos tan fundados de suyo que exigen el proceder de la forma expuesta, y que por lo tanto esta Cámara de Comercio se abstiene de formularlos en este escrito, no puede menos, sin embargo, de testimoniar su complacencia y felicitar al Gobierno de S. M. por las laudables iniciativas que encierra el proyecto

MARCA



REGISTRADA

SÖMME & SUNDT

Almacén de maquinaria y taller de construcción

Hurtado de Amézaga, 1.--BILBAO

DEPÓSITO DE LAS CORREAS NORUEGAS

== BALATA-ATLAS ==

de calidad superior, garantizada, Existencias *siempre*

en almacén desde 25 hasta 507 milímetros ancho

— — — y de 3 á 6 telas de espesor — — —

de Ley presentado ante el Congreso de los Diputados sobre fomento de la industria y comunicaciones marítimas. Labor meritoria es, pues, la emprendida, que, supone el dirigir á la Patria por el verdadero rumbo del engrandecimiento de sus fuerzas productoras que al implicar el bienestar nacional, contribuyen al propio tiempo al desarrollo de su bandera por el tráfico mundial.

Mas alabando en principio, como se merece, el proyecto de Ley á que se hace referencia, se impone también el manifestar que función del poder central es, por así inducirlo la equidad, á la vez que la justicia lo reclama, el que para los buenos deseos y los fines perseguidos aporten algo práctico y fructífero, es imprescindible se extiendan sin exclusivismo alguno que resulta pernicioso á toda navegación mercante los beneficios que se dimanan del proyecto aludido. Extremo es éste de transcendencia capitalísima y que no obstante, no cumple el proyecto de referencia, por cuanto si bien protege á la navegación dedicada á servir líneas regulares, deja en lamentable abandono á la desarrollada por la llamada en el mundo marítimo «Tramps» ó buques vagamundos que es aquella que sin derrotero determinado, circula por todos los mares, navegación que es el espíritu y el núcleo primordial de la bandera comercial, que aporta y hace ondear tan preciada enseña por todo el Globo y que representa al menos en nuestro país las dos terceras partes de la totalidad de su flota mercante.

Deduciéndose esta lamentable consecuencia de las condiciones y requisitos exigidos por el proyecto de Ley que han de ostentar los buques españoles para poder obtener gran parte de los beneficios y primas señalados, es causa eficiente y fundada el que esta Cámara de Comercio, al observar que la matrícula bilbaína representa unas 400.000 toneladas de las 678.897 que constituye la flota española y que tal núcleo de esfuerzo marítimo queda desamparado, es razón más que suficiente, para que al unirse con la respetable asociación de navieros domiciliada en esta villa reclame encarecidamente de la Comisión parlamentaria que V. E. preside, que distribuya el auxilio que se propone entre toda la flota mercante, desapareciendo del proyecto todas las restricciones y cláusulas que impiden el que la navegación nacional representada por los «tramps» quede sin el amparo y protección que es digna de tener, y que tanto apoyo la prestan hoy á la flota representada por dichos buques las naciones más cultas y adelantadas por la vitalidad y engrandecimiento que para los intereses nacionales supone su desarrollo.

Además, la matrícula bilbaína, compuesta como se indica de los «tramps» ó vagamundos es de importancia capital no solo por las grandes sumas que se ha invertido en ella, sino porque con su fomento la riqueza de esta provincia aumentará y con ella la de la nación entera, intereses que, por otro concepto, son dignos de ser amparados por el Estado, pues representa una de sus fuentes productoras.

Otro aspecto que hace relación al proyecto de Ley, obliga á esta Corporación á exponer, que al tratar de las líneas regulares, el único servicio que se proponen subvencionar del N. y NO. de

España es el de Bilbao ó Santander á la Habana y Veracruz, lo cual resulta mezquino, pues solamente ya en la actualidad del primero de los puertos indicados desenvuelven su actividad por las Antillas y Golfo de México, varias empresas nacionales y extranjeras y además para las Repúblicas Sub-Americanas es también objeto constante y poderoso tráfico por las memoradas grandes Compañías trasatlánticas. Esto no obstante no se atiende en el proyecto á este considerable movimiento de pasajeros y mercancías y queda olvidado el establecido entre el N. y NO. de España á la América central y del sur.

Ante dicha consideración y para que tan importante servicio y corriente de transacciones quede atendido, es indudable y necesario que las subvenciones, deben alcanzar, cuando menos á dos líneas regulares de Bilbao y Santander para Cuba y Méjico, y una, aunque no fuera más, de Bilbao al Sur de América.

En virtud de todo lo expuesto, esta Cámara de Comercio, suplica respetuosamente á esa Comisión:

1.º Que los beneficios y las primas establecidas en el proyecto de Ley sobre fomento de industrias y comunicaciones marítimas, se extiendan á la navegación representada por los «tramps» ó buques vagamundos.

2.º Que para lograr tan legítima aspiración sea modificado el proyecto respecto á la velocidad y demás requisitos que en él se exigen, en forma y modo solicitados por la Asociación de Navieros de Bilbao.

3.º Que se amplíen en concepto de líneas subvencionadas las comunicaciones marítimas del N. y NO. de España con el Continente Americano.

4.º Que en un todo esa Comisión modifique el proyecto en el sentido expuesto por la Asociación de Navieros de esta Villa cuyos elementos y cuyos intereses se hallan por completo comprometidos en el común sentir con los sometidos á la guarda y defensa de esta Cámara de Comercio.

Al proceder de conformidad con el ruego expuesto en esta instancia, no quepa duda á V. E. que con ello á la par que cumplir con un dictamen de estricta justicia, impulsaría á la bandera mercante nacional y por ende á la patria española, á la prosperidad de uno de los ramos de riqueza más preciados de los pueblos aventajados y progresivos como es la derivada de sus respectivas marinas mercantes.»

Lo precedente que fué actuado por la Comisión expresada, mereció también la aprobación de la Junta.

Seguidamente fueron aprobados los siguientes informes de la propia Comisión antes memorada.

Uno que afecta á obras que conviene realizar en nuestra ría y que dice así:

«A la Junta Directiva.—La Comisión de Navegación y Aduanas, á quien se encomendó por esta Junta dictaminara sobre peticiones que formuladas ante esta Cámara afectan á obras que pudieran ser emprendidas por la Junta de Obras del Puerto, tiene el honor de exponer:

Que una de las instancias formuladas por diferentes empresas ferroviarias y casas industriales, domiciliadas en Vizcaya, hace relación a la conveniencia de que se drague la ría del Cadagua desde su desembocadura hasta el punto denominado «La Teja», situada dos kilómetros aguas arriba, y en condiciones tales de que las gabarras que solo caen cinco pies pueden remontar hasta el referido punto. Desde luego se observa que la aspiración que se menciona habrá de beneficiar, independiente del Comercio en general á no pocas industrias ya establecidas en las márgenes del Cadagua en la longitud que se señala y á las que en el porvenir puedan instalarse debiendo tener muy presente que lo que conviene á todo trance en nuestra ría, es buscar medios de espulsion en donde puedan verificarse las importantes operaciones de carga y descarga, mucho más habida consideración de lo cercada que se halla nuestra vía fluvial de recursos de la naturaleza indicada para la extensión de las operaciones mercantiles.

Es, pues, razonada la petición dirigida á esta Cámara de Comercio y muy conveniente en la zona de atraque memorada y por tanto debe solicitarse de la Junta de Obras del Puerto el que, apreciando las consideraciones expuestas en la instancia, sea atendida la demanda, tratando de dragar en las condiciones solicitadas la ría del Cadagua en su desembocadura hasta el lugar denominado «La Teja».

Otro extremo que ha pasado á nuestra consideración es la moción que va en la Asamblea General celebrada por esta Corporación el día 15 de Enero, fué presentada por el Colegio de Corredores Intérpretes de Buques, y es la referente á que se recabe de la Junta de Obras del Puerto que habilite tinglados con cierres en ambas márgenes de la ría y muy especialmente en la de Uribitarte.

No hemos de encarecer la imperiosa necesidad que se ofrece de que insalaciones de la naturaleza indicada se efectúen á la mayor brevedad, pues constantes son las quejas y clamores del comercio, exigiendo se proceda á remediar el sin número de perjuicios que acarrea la situación en que se halla el puerto en esta materia, pues los subsistentes, no solo son mezquinos, sino que son causa de continuos robos y raterías incómodas que redundan en perjuicio del elemento mercantil y del buen nombre y prestigio de nuestro puerto.

Es impresindible, pues, abordar de frente la solución de este punto tan interesante y, sin perjuicio de interponer ante la Junta de Obras del Puerto las gestiones conducentes á satisfacer y remediar lo reclamado por el Colegio de Corredores Intérpretes de Buques, impónese el que esta Cámara de Comercio influya ante la memorada Junta puesto que sin dilaciones funestas proceda que con toda urgencia se estudie y se lleve á vías de hecho la habilitación de una gran zona de atraque desde la grúa grande hasta San Mamés, de unos 40 metros de anchura, en cuyo lugar pueden instalarse con la amplitud exigida por un puerto del importante tráfico como el de Bilbao, gran parte de los servicios que requiere, como son tinglados cerrados &c, medio único de corregir los defectos y los abusos que se observan por falta de muelles en condiciones, pues el hoy subsistente, llamado de Uribitarte, es raquísimos, incómodo y sumamente deficiente para operar la carga y descarga de las mercancías, pues por él que se realiza casi toda la carga llamada general, de nuestro puerto.

Quizá podrá objetarse que la empresa exige desembolsos cuantiosos, pero preciso es considerar que no hay otra solución para corregir los defectos notados al presente y que, dejar para el porvenir la realización de obra tan necesaria, mayores habrían de ser las dificultades que se presentarían y mucho más costo á la adquisición de los terrenos convenientes para el establecimiento de la zona que nos ocupa en donde podrían desarrollarse las operaciones de muellaje con la holgura y regularidad requeridas.

Otro respecto al Reglamento de Montepío, jubilaciones, pensiones y viudedades para los empleados, concebido en los siguientes términos:

«A la Junta Directiva.—La Comisión 1.^a visto el Reglamento de Montepío, de jubilaciones, pensiones y viudedades para los empleados de la Junta de Obras del Puerto, asunto que por acuerdo de esta Junta Directiva pasó á informe de la Comisión que suscribe, tiene el honor de exponer:

Que inspirado el Reglamento formulado por la Junta de Obras de este Puerto en procurar asegurar el porvenir de sus empleados, que, después de haber prestado con la solicitud debida sus servicios á dicho centro por largos años, lleguen á una edad en que se encuentren imposibilitados para ejercer sus cargos, es motivo muy digno de tener en cuenta, á fin de que se constituya el Montepío de jubilaciones, pensiones y viudedades á que se refiere dicho Reglamento.

En su vista, evacuando el informe que fué solicitado por la superioridad á esta Cámara de Comercio, la Comisión que suscribe informa favorablemente respecto de dicho Reglamento, si bien conceptúa que debe ser modificado su artículo 3.^o, según se especifica en el oficio solicitando este dictamen, es decir, aumentando el tanto por ciento según la escala gradual que se determina, á los empleados anteriores á la creación del Montepío y que tengan una edad superior á 50 años.»

Ambos documentos se acordó transmitir á la Junta de Obras del Puerto replicando tome en consideración lo que en los mismos se solicita.

Comunicada á la Directiva la R. O. circular del Ministerio de la Gobernación respecto á la elección de vocales del Instituto de reformas sociales, se designó como compromisario de esta Corporación para tomar parte en la elección aludida, al vocal de la Junta Directiva D. Luis Echevarría y Zuricalday, nombramiento que de conformidad con lo preceptuado debe ser puesto del señor Gobernador civil de la provincia.

Fuera de la orden del día y previa autorización de la Presidencia que accedió gustosa á ello, el Sr. D. Julio Lazúrtegui leyó un luminoso y razonado escrito que el centro de la Unión Ibero-Americana, domiciliada en Bilbao, eleva á la Comisión parlamentaria dictaminadora en el proyecto de Ley para el fomento de las Industrias y Comunicaciones Marítimas, en cuyo documento, copia del cual entregó á la Directiva, se solicita se modifiquen en el proyecto en cuestión, la organización de los servicios en líneas regulares, haciendo á la vez que este puerto, dada la importancia que tiene, y la aún mayor que está llamado á tener en el porvenir sea debidamente atendido con diversas líneas trasatlánticas que partiendo del mismo consigan un tráfico intenso con los diversos puertos del continente Americano.

El Sr. Lazúrtegui suplicó que esta Cámara de Comercio, prestara su valioso apoyo á lo formulado en dicha exposición, y en su virtud la Directiva, tomando en consideración lo propuesto por dicho señor, ordenó que el asunto pasara á la Sección de Navegación, autorizando á la misma con las facultades consiguientes para que se dirigiera á la Comisión dictaminadora del proyecto de Ley de referencia para que en su vista eleve la oportuna instancia apoyando el ruego del centro de la Unión Ibero-Americana.

Asimismo y á propuesta del Sr. Ugarte se acordó que al dirigirse con este motivo á la enumerada Comisión se solicite también que en el proyecto se incluya el que la línea que ha de servir las comunicaciones entre España y el Archipiélago Filipino, y que haya de partir del puerto de Liverpool recale ó haga escala á la salida de aquel puerto inglés en el de Bilbao, á fin de obtener de tal modo una comunicación marítima entre la costa Norte de España y las Islas Filipinas.

Como consecuencia de lo avanzado de la hora, se acordó dar por terminada la reunion, determinando quedarán para otra sesión los restantes asuntos que figuraban en la orden del día.

Suscribe esta acta el Sr. Presidente de la Corporación conmigo el Secretario Archivero que fué presente y certifico.—El Presidente, *Petro Chalbaud*.—El Secretario Archivero, *Manuel de Oxamiz*.

Compañía del Ferrocarril

DE San Julián de Musques á Castro Urdiales y Traslaviña

Se convoca á Junta general ordinaria de señores accionistas para el día 30 de Mayo próximo, á las cinco de la tarde, en el domicilio del Consejo, establecido en Madrid, Carrera de San Jerónimo, 43, con objeto de dar cuenta de la gestión del año transcurrido, del balance y cuentas del ejercicio de 1907.

AMÉZOLA & ZARAUZ

AGENTES Y COMERCIANTES EN GENERAL

AGENTES COMERCIALES

con depósitos debidamente registrados para facilitar la exportación, importación y colocación de toda clase de productos.

ADELANTOS SOBRE MERCANCÍAS Y MINERALES

NEGOCIACIÓN DE MERCADERÍAS DEJADAS DE CUENTA

Oficinas: Eguía 1. — Teléfono 607. — BILBAO

Almacenes, H. de Amézaga, 15, Teléfono 601

Para asistir a dicha Junta es necesario depositar, cuando menos, cinco acciones ó los resguardos que las representen; pudiendo confiar su representación los accionistas que no poseen cinco acciones á uno de ellos, que de este modo reuna el número expresado. Los depósitos de las acciones ó de los resguardos mencionados podrán realizarse los días laborables, de diez a doce de la mañana, desde el día 15 al 22 de Mayo, en los puntos siguientes:

Bilbao, en casa del Excmo. Sr. D. Andrés de Isasi.
Santander, Sres. Vial Hijos.
Cádiz, Sres. Abarzuza y Compañía.
Málaga, Sr. D. Pedro López Ortiz, Alameda, 9.
Sevilla, Sr. D. Manuel de la Peña, Luchana, 22.
Castro Urdiales, oficinas de explotación de este ferrocarril.
Madrid, Carrera de San Jerónimo, 43.

Unión Española de Explosivos

Aviso á los accionistas

Se convoca á los señores accionistas de la Sdad. Unión Española de Explosivos para la Junta general ordinaria que ha de celebrarse en Bilbao, en el domicilio de la Sociedad, Gran Vía, 1, á las once y media de la mañana, del día 5 de Mayo próximo, con objeto de deliberar según la siguiente orden del día:

Lectura de la Memoria del Consejo de Administración.
Lectura de la Memoria de los interventores de cuentas.
Examen y aprobación, en su caso, de las cuentas.
Determinación del dividendo.
Nombramiento de consejeros.
Nombramiento de interventores de cuentas y determinación de sus honorarios.

La Junta se compone de todos los accionistas propietarios, cuando menos de 50 acciones.

Los accionistas que deseen tomar parte ó hacerse representar en ella deben depositar sus acciones, lo más tarde ocho días antes del señalado para la junta, en cualquiera de los puntos siguientes:

En el domicilio social, Gran Vía, 1. Bilbao, de nueve a doce y de dos á cuatro de la tarde.

En las oficinas de la Sociedad, en Madrid, Villanueva, 11, de nueve y media á doce y media de la mañana y de tres á cinco de la tarde.

En las oficinas de la Sociedad Española de Dinamita, 36, rue de l'Arcade, en París, de diez á doce de la mañana y de dos á cuatro de la tarde.

En la Sociedad de Manjoja, 123 boulevard de la Saüveniere, Lieja.

En la Sociedad de Nueva Manresana, 2, Pasaje del Crédito, Barcelona.

En el Banco Asturiano de Industria y Comercio y en la oficina de la Sociedad General de Industria y Comercio, sita en el edificio del citado Banco, en Oviedo.

En la sucursal del mismo Banco, en Avilés.

En el Banco de Gijón, Gijón.

En el Banco de Cartagena, Cartagena.
En el Banco Guipuzcoano, San Sebastián.
En dichos Establecimientos recibirán un resguardo nominativo y la tarjeta de admisión-poder.

Además pueden depositar sus acciones en cualquier Establecimiento de crédito, mediante los resguardos de depósito que éstos expidan ó mediante un certificado especial, cuyo modelo impreso se les facilitará por todas las oficinas, banqueros ó representantes de la Unión, siempre que estos resguardos ó certificados se depositen á su vez en los puntos y plazos arriba indicados, en cambio del resguardo definitivo y de la tarjeta de admisión-poder, sin cuyo último requisito no podrán asistir á la Junta ni delegar su representación.

Bilbao 16 de Abril de 1908.—Unión Española de Explosivos.—El Presidente del Consejo de Administración, A. Thiebaut.

ANUARIO

de la Cámara Sindical del Material de ferrocarriles

Edición 1908

Esta obra que acaba de aparecer da informes muy detallados sobre los Establecimientos franceses que se ocupan de la construcción del material para ferrocarriles y tranvías.

En ella se encuentran además informes generales sobre los principales Comités y Cámaras Sindicales que interesan á la Industria metalúrgica, los Ministerios del Comercio y de Trabajos Públicos y las Compañías de ferrocarriles (grandes Compañías y Compañías secundarias).

Finalmente, otra parte del Anuario está consagrada á las principales leyes obreras y á los Cuadernos de Cargos unificados de las grandes Compañías de Caminos de hierro francesas.

Volumen 4.º, de 579 páginas.

De venta en la Cámara Sindical, 63, Boulevard Haussmann, París VIII. Precio, 5 francos.

Envío franco contra recibo de cheque, francos 5.25 en París, 5.50 en el resto de Francia y 6 en el extranjero.

Sociedad Hidroeléctrica Ibérica

Sorteo de Obligaciones y pago de cupón

En virtud de lo estipulado en la escritura de emisión de Obligaciones hipotecarias de esta Sociedad, el martes 21 del corriente, á las once de la mañana, en las oficinas de la misma, Alameda de Mazarredo, 20, y ante el notario D. Francisco de Santiago Marín, se procederá al sorteo de las que deben ser amortizadas este año. Lo que se previene á los señores obligacionistas por si desean presenciar dicho sorteo.

El pago de las que resulten amortizadas y el cupón de 1.º de Mayo se hará en el Banco de Vizcaya desde el día 1.º de Mayo próximo con deducción de los impuestos correspondientes.

Bilbao 19 de Abril de 1908.—El Vicepresidente del Consejo de Administración, Pedro de Orúe.

Valores cotizados en la Plaza de Bilbao

TÍTULO DE LA EMPRESA ACCIONES	Última cotización	Fecha de la operación			CAPITAL millares de PESETAS	Valor de cada título	Des- estimo %	Divi- dendo anual
		Día	Mes	Año				
Banco de Bilbao	310	21	Abril...	1908	30.000	500	Todo	60 pts.
» de Vizcaya	250	30	Marzo...	1908	15.000	250	50%	10 »
» Crédito Unión Minera	385	15	Abril...	1908	20.000	250	20%	10 ojo
» Guipuzcoano	204	23	»	1908	5.000	500	60%	21 »
» de Vitoria	130	4	Dicbre..	1906	3.000	500	50%	12,50
» Asturiano	70	2	Stbre..	1904	8.000	500	80%	—
» de Gijón	164	30	Octubre.	1907	10.000	400	Todo	12 pts.
» de Vigo	43,33	20	»	1904	5.000	500	60%	—
» de Burgos	108,50	2	Novbre.	1907	3.000	500	20%	3 pts.
» Industrial Gijonés	23	12	Abril...	1907	15.000	500	Todo	—
» Hispano Americano	147	24	Marzo...	1908	100.000	500	30%	9 pts.
» Mercantil de Santander	150	5	Julio...	1907	8.000	500	50%	4 ojo
F.-C. Vascongados	128	21	Dicbre.	1906	6.525	250	Todo	—
» de Bilbao á Portugalete	145,00	30	Marzo	1907	5.000	500	»	35 pts.
» de Santander á Bilbao	117	23	Abril...	1908	12.500	500	»	35 »
» de Castro Alén (ordinarias)	103	14	Enero...	1908	1.500	500	»	55 »
» de Castro Alén (especiales)	126	14	»	1908	1.000	500	»	—
» de La Robla	70	22	Abril...	1908	20.264	500	»	—
» Vasco Asturiano	56,25	12	»	1907	12.000	400	»	—
Comp. Naviera Bilbaina	11,00	11	Enero...	1908	6.000	500	»	—
» » Bat	22	24	Abril...	1908	3.500	500	»	10 pts.
» » Vasco Cantábrica	34	26	Febrero.	1907	3.000	500	»	10 pts.
» » Vascongada	48	15	Enero...	1908	3.125	500	»	15 pts.
» » Internacional	28	21	Febrero.	1906	2.500	500	»	10 pts.
» » Rodas	35	9	Marzo...	1908	4.500	500	»	—
» » Unión	34	13	Febrero.	1905	16.000	500	»	—
» » Cantábrica	14	10	Junio...	1905	6.000	500	»	25 pts.
» » Uriarte	50	14	Abril...	1906	3.000	1.000	»	2 ojo
» Aurrerá	48	23	»	1906	3.000	500	»	—
» » La Actividad	31	25	Enero...	1908	3.000	500	»	22,50
» Anónima de Navegación	60	1	Dicbre..	1906	2.700	500	»	5 pts.
» La Blanca	77	28	Julio...	1902	3.000	500	»	12,50
» Vasco Asturiana	94	2	Octubre.	1901	10.000	500	»	15 »
» Algortea	55	14	Novbre.	1907	5.000	500	»	17,50
» Olazarri	48,50	18	Abril...	1908	7.000	500	»	50 pts.
Sd. An. ^a Altos Hornos de Vizcaya	270	24	»	1908	32.750	500	»	25 »
» » Unión Resinera Española	133,00	23	»	1908	20.000	250	»	16 »
» » Unión de Explosivos	332	23	»	1908	25.000	100	»	—
» » Talleres de Deusto	100,50	21	Stbre...	1907	1.000	500	»	50 pts.
» » Tubos Forjados	116	14	Dicbre..	1905	1.500	500	»	10 »
» » La Basconia	85	27	Febrero.	1906	7.000	500	»	30 »
» » Casa Dotesio	61	18	Enero...	1908	1.350	500	»	15 »
» » T. de Bilbao á Durango	35	23	Agosto...	1907	2.150	500	»	3 ojo
» » Const. Electro-Mecánicas	75	15	Abril...	1908	80.000	500	90%	15 pts.
Compañía de Seguros Aurora	64	11	»	1908	20.000	500	20%	10 »
Sd. Mra. Argentifera de Córdoba	310	17	Febrero.	1908	1.500	250	50%	—
» » Anglo Vasca de Córdoba	185	30	Novbre	1907	3.500	250	Todo	—
» » Alcaracejos en Córdoba	7	4	Julio...	1907	2.000	250	»	—
» » Almadenes en Córdoba	145,70	7	Abril...	1907	6.000	250	35%	—
» » Peñarol, en Sevilla	78	20	»	1908	4.500	500	»	—
» » Cala, en Huelva	106,50	24	»	1908	15.000	500	Todo	30 pts.
» » Hras. de Sabero anexas	90	24	»	1908	5.000	500	»	—
» » Sierra Menera en Teruel	119	21	»	1907	2.000	500	»	—
» » Irún y Lesaca	57	22	»	1908	5.000	500	Todo	—
» » Cabárceno	220	2	Agosto...	1907	1.500	500	»	10 ojo
» » Argentifera de Almagre	138	22	Abril...	1908	5.000	500	»	—
» » Hulleras de Guardo	166	18	Marzo...	1908	4.000	500	36%	—
» » Collado del Lobo	140	8	Abril...	1908	12.500	500	Todo	—
» » Atalana	10	22	»	1908	4.000	250	»	—
» » Villadrid	119,00	29	»	1908	1.000	500	»	—
» » Sierra Alhambilla	260	11	»	1908	1.000	500	»	—
» Hidráulica del Fresser	64	3	»	1908	3.000	500	»	—
» Hidro Eléctrica	122	24	»	1908	20.000	500	»	—
» » Berástegui	35	27	»	1907	2.500	500	70%	3,50 pts.
» » Minería Vascongada	48	23	Enero...	1906	12.500	250	5%	—
» » General de Minería	85	17	Junio...	1907	5.000	250	25%	—
» Construcciones metálicas	80,00	16	Abril...	1906	12.500	500	Todo	—
» Constor. ^a de Obras Públicas	96	16	Stbre..	1902	10.000	500	90%	—
Castillo de las Guardas	120	12	»	1907	7.500	500	85%	—
Papelera Española	51	21	Marzo...	1908	20.000	500	»	—
Artes Gráficas	85	13	Novbre	1907	500	100	»	6 pts.
Bodegas Bilbainas	76	3	Abril...	1908	6.000	500	Todo	—
Sd. Gral. Industria y Comercio	270	23	»	1908	25.000	500	»	—
Diques Euskalduna	37	4	Junio...	1907	15.000	500	»	5 pts.
Sd. Gral. Azur. ^a Espal.-preferente	101,50	23	Abril...	1908	43.000	500	»	15 »
» » ordinaria	46,50	3	Dicbre..	1907	43.000	500	»	—
Compañía Sota y Azuar	104,00	22	Abril...	1908	9.500	500	»	20 pts.
Compañía Naviera Bachi	80	13	Dicbre.	1907	4.000	500	»	10 »
Compañía Minera de Setares	1.200	11	Abril...	1907	1.000	1.000	»	—
Sd. Propietaria Mina Ceferina	100	30	Dicbre..	1907	1.000	1.000	»	—

Resumen de pesetas negociadas Fondos públicos, 290.900; Acciones, 878.600 Obligaciones, 135.610 Total: 1.305.110 Libras, 15.080 Francos 146.400

Boletín minero

Fletes de mineral

Bilbao á Boulogne, vapor «Dategróve», 416.
 Grecia á Glasgow, vapor 3.400 toneladas, 513.
 Cartagena á Middlesbro, vapor «Aurrera», 413 F. D.
 Dicado á Rotterdam, vapor «Ursus», 411 1/2.
 San Juan á Glasgow, vapor «Durango», 514 1/2.
 Cádiz á Aberdeen, vapor 2.300 toneladas, 516 (sal).
 Idem á Yarmouth, vapor «Lucy Anderson», 516 (id.)
 Torreveja á Calcutta, vapor 6.500 toneladas, 91 (id.)

Fletes

El mercado de fletes continúa en su estado deplorable, por cuya causa un gran número de vapores se están amarrando. Con lo que respecta á nuestra matrícula podemos decir que en la Dársena de Axpe hay hoy amarrados 14 vapores y muy pronto se aumentará por desgracia este número.

Mercado de carbones

A pesar de la crisis naviera los precios se mantienen firmes con tendencias á alza, cotizándose á los tipos de 1616 los Cardiff de primera, 1516 los de segunda y 1419 los Monmouthshires f. á b.

Cotización del hierro en Glasgow

Según despachos recibidos por el Círculo Minero de Bilbao

Abril 21	Escocia	51/11	Hematites	61/6
» 22	»	51/9	»	61/6
» 23	»	51/5	»	61/6
» 24	»	51/5	»	61/6

NEWCASTLE ON TYNE

Remitido por los Sres. Chivers y Fraser

23 de Abril de 1908
 PLOMOS.—Hoy los desplastados extranjeros valen de L. 13-10-0 á L. 13-12-6 y los ingleses de L. 13-2-6 á L. 13-5-0 por 10 kg kilogramos.
 Los argentíferos á L. 13-13-0.
 LA PLATA FINA.—Disponible á 27 1/8 peniques.—Entrega á dos meses á 27 5/16 peniques.—Todo por onza inglesa.

FLETES DE CARBONES

(para hulla por tonelada)

Bilbao	L. 4-3	Tarragona	L. 7-1
Santander	L. 4-8	Alicante	L. 6-6
Cádiz	L. 5-5	Villaricos	L. 8-0
Málaga	L. 6-3	Almería	L. 6-3
Cartagena	L. 6-5	Villanueva	L. 8-6
Valencia	L. 6-0	Palamos	L. 8-6
Barcelona	L. 7-0	S. Felú Guixols	L. 9-0

PRECIOS DE CARBONES

S. D.

Hulla de 1. ^a calidad	á 14-0	tonelada
» de 2. ^a »	á 13-3	»
» de 3. ^a »	á 12-0	»
Fragua superior	á 12-5	»
Coka de 1. ^a calidad	á 20-0	»
» de 2. ^a »	á 19-0	»
» de 3. ^a »	á 18-0	»

LONDRES

25 de Abril de 1908

Cobra.—Standard	57-15-0
» Best Selected	58-00-0
Estañó.—G. M.	144-03-0
» 3 meses	143-00-0
» Ingleses.—Lingotes	145-00-0
» —Baritas	148-00-0
Plomo Español	13-06-3
Hierro.—Escocés.—Warrant	56/6
» Middlesbro.	51/1
» Hematites	61/6
Acciones Río-Tinto	64-02-6
» Tharsis	5-17-5
Plata	24-7/8
Esterior Español	92-1/4
Cambio á 3 m/l	00-0/4
Regulo de antimonio	34-00-0

THOMAS MORRISON Y C.^a—BILBAO.

Buques entrados

Importación del extranjero desde el 18 al 24 de Abril

Núm. de ord.	Día	Pabellón	Nombre del buque	Tons. de reg.	CAPITAN	Kilogramos de carbón	Kilogs. de bacalao	Kilogramos de carga total	Procedencia	Consignatario ó corredor
					Suma anterior.	159144276	2992396	200344160		
533	18	Belga	Garonne	548	A. Schoonjaas.	"	"	247016	Amberes	Erhardt y Compañia
534	"	Español	Katalin.	76	C. Cortazar	"	"	184171	Bayona	Atanasio Aréizaga
535	"	Francés	San Martin	759	A. Levigoureux	"	"	25113	Dunquerque	José L. Olloqui
536	"	Inglés	Resolution	1238	W. Lobb.	"	"	"	S. Nazaire	Griffiths, Tate y Compañia
537	"	Español	Santiago	1318	J. A. Madariaga	"	"	"	Idem	Miguel P. Ferrer
538	"	"	Bermeo.	1681	E. Meaurio	4916030	"	4316030	Newcastle	Sota y Aznar
539	"	"	Bachi	1333	D. Arrótegui	"	"	"	La Pallice	Hijos de Astigarraga
540	"	Alemán	Fried Krupp.	730	G. Breckwoldt	"	"	"	Rotterdam	Erhardt y Compañia
541	20	Noruego	Salamanca	590	H. O. Hansen	"	459320	460695	Bergen y otros	Andrés Amland
542	"	Inglés	Malta.	931	A. Preece	"	"	"	Burdeos	B. Otero y Compañia
543	"	Español	Isidoro	1176	A. Echevarrieta	"	"	"	Bayona	Miguel P. Ferrer
544	"	"	Arechondo.	1230	A. Mallona	"	"	"	Burdeos	Uribe y Eguiraun
545	"	"	Ogoñe.	1487	V. Alegria	"	"	"	Rouen	Erhardt y Compañia
546	"	Noruego	Rjukan	1107	H. Andersen	"	"	"	Burdeos	Macleod y Compañia
547	"	Danes	Dagny.	668	A. Fischer.	"	"	"	Londres	Erhardt y Compañia
548	"	Inglés	Abertawe.	815	T. E. Light	"	"	"	La Rochelle	Félix Abásolo
549	"	Holandés	Rhenania	787	F. Veldman.	"	"	201960	Rotterdam	E. de Arriaga y Compañia
550	"	Español	Oiz	1077	P. Azcue	"	"	"	S. Nazaire	Hijos de Astigarraga
551	21	Alemán	Helios.	473	C. Schwarz	"	"	440279	Amberes	C. Hoppe y Compañia
552	"	Español	Cabo San Martin	1201	M. Cimiano.	"	"	12307	Marsella	Bergé y Compañia
553	"	Uruguayo	Alu Mendi	1314	M. Celaya	2993540	"	3095649	Newcastle	Sota y Aznar
554	"	Francés	Rive de Gier	699	P. Pugat.	"	"	"	S. d'Olonne	Macleod y Compañia
555	"	Español	Portugalete	1200	E. Larra	1777823	"	1777823	Newcastle	Sota y Aznar
556	"	Inglés	Duendes	2947	W. C. Peole	"	"	"	Liverpool	E. de Arriaga y Compañia
557	22	"	Sea Forth	125	R. W. Fryer	302693	"	302693	Newport	Griffiths, Tate y Compañia
558	"	Español	Elantsobe.	1451	L. Ispizua	3522810	"	3522810	Newcastle	Sota y Aznar
559	23	"	Mayo	1111	H. Landa	"	"	"	Burdeos	Hijos de Astigarraga
560	"	"	Cabo Nao.	997	A. Astorquia	"	"	7614	Marsella	Bergé y Compañia
561	"	"	Neguri.	1146	F. Zaragoza	"	"	2232000	Mobile	C. Hoppe y Compañia
562	"	"	Cabo Ortegál.	1124	E. Sánchez	"	"	121393	Manila	Bergé y Compañia
563	"	Inglés	Segura.	3036	E. W. Morrison.	"	"	1176	Southampton	Carlos Maruri
564	"	"	Severn.	2125	R. Hayes	"	"	"	Tampico	Idem
					Total.	172057172	3451716	217294327		

Exportación de cabotaje desde el 18 al 24 de Abril

Núm. de ord.	Día	Nombre del buque	Tons. de reg.	Kilogs. de mineral	Kilogs. de lingote	Kilogs. de hierro y acero	Kilogs. de hojalata	Kilogs. de tubos	Kilogs. deambre	Kil. grs. de harina	Kilogs. de carga total	De-tino	Cargadores
		Sumas anteriores		9144400	15189550	23949643	2462055	680314	365113	1889450	6947164		
391	12	Maria Magdalena	75	"	10000	116840	520	"	"	"	21337	Gijón	Varios
392	"	Maria Gertrudis	50	"	"	1790	"	"	"	8400	28240	Rivadon y esc.	Idem
393	"	Maria del Carmen	62	"	"	9593	"	"	"	7100	75549	Foz y escalas	Idem
394	15	Santoña	30	"	"	"	"	"	"	"	36249	Castro	Idem
395	"	Simón	28	"	"	"	1000	"	"	8000	29469	Bermeo	Idem
396	"	Sendeja	24	"	"	"	"	"	"	10000	23817	Idem	Idem
397	"	Carmen Angeles	28	"	"	"	"	"	"	4000	33211	Lequeitio	Idem
398	16	Herrera	632	"	"	"	"	"	"	10000	79935	Huelva y escalas	Idem
399	"	Fortuny	810	"	"	"	"	"	"	1000	7927	Villagarcia	Idem
400	"	Cabo Oropesa.	909	"	260000	622566	110740	96691	4167	44200	1392064	Barcelona y esc.	Altos Hornos y otros
401	18	Araquil	680	"	"	"	"	"	"	"	"	Gijón	Lastre
402	"	Unión núm. 2	20	"	"	"	"	"	"	10000	22595	Lequeitio	Varios
403	"	Evaristo.	23	"	"	"	"	"	"	"	30000	Bermeo	E. de Arriaga y C.*
404	19	Bakio.	1203	"	"	"	"	"	"	"	"	Castro	Lastre
405	"	Cabo Toriñana.	789	"	229124	912319	74310	13413	28325	18100	1480696	Barcelona y esc.	Altos Hornos y otros
406	20	Chio	266	"	200000	"	"	"	"	"	200000	San Esteban	Altos Hornos
407	"	El Gallo	380	"	"	"	"	"	"	"	"	Gijón	Lastre
408	21	Maria Teresa	65	"	"	"	"	"	"	"	140000	Idem	S. G. Ind. y Com.
409	"	Birkaya	30	"	"	"	"	"	"	"	31483	Lequeitio	Varios
410	"	Concha	24	"	"	"	"	"	"	17000	28361	Bermeo	Idem
411	22	Benedicta	39	"	"	"	"	"	"	"	105360	Villagarcia	L. Castillo y Com.*
412	"	San Antonio	80	"	"	"	"	"	"	"	140000	Gijón	S. G. Ind. y Com.
413	"	Maria Pilar.	114	"	"	6984	2114	"	"	1000	87420	Gijón y escalas	Varios
414	23	Lázaro	277	437880	"	"	"	"	"	"	437880	Gijón	Manuel Taramona
415	"	Cifuentes.	458	"	"	"	"	"	"	"	"	Idem	Lastre
416	"	Veloz.	925	"	"	"	"	"	"	"	"	Idem	Lastre
417	"	Helios.	348	"	"	"	"	"	"	"	"	San Esteban	Idem
418	"	Joshepa Antoni.	92	"	"	"	"	"	"	"	"	Pasajes	De tránsito
419	"	Sea Forth.	95	"	"	"	"	"	"	"	"	Zumaya	Lastre
420	"	Simón	28	"	"	300	"	"	"	"	"	Requejada	Idem
421	"	Maria Cruz.	85	"	"	4733	3430	586	"	15500	30971	Bermeo	Varios
422	24	Guillermo Schulz	1280	"	"	"	"	"	"	41700	82216	Vivero y escalas	Idem
		Totales.		9582280	15888674	25624768	2654169	791004		2085450	74208662		

Buques salidos

Exportación al extranjero desde el 18 al 24 de Abril

Núm. de ord.	Día	Nombre del buque	Tons. de reg.	Kilogr. de mineral	Kilogr. de lingote	Kilogr. de vino común	Kilogr. de carga general	CARGADOR	Destino	Cargaderos	NOMBRE DE LA MINA según factura
				882637790	2294150	2609556	14469848				
454	16	Luis (Sailer)	125	181200	"	"	"	Viuda de Vicuña	Bayona	Triano	Demasia San Antonio
455	"	Alfonso XIII	2435	"	"	119977	96993	Bergé y Compañía	H. y Verac.	P. Exterior	(15 pasajeros)
456	"	Mendoza	2856	"	"	89139	92904	E. Couto y Compañía	B Aires	Idem	(91 idem)
457	"	Trompenberg	1008	2671900	"	30	"	Tomás Urquijo	Middlesbro	Triano	Rubia y Josefita
458	"	Tregenna	805	1833900	"	202	"	Macleod y Compañía	Glasgow	F. Belga	Demasia Barga
459	17	Ollárgan	1333	3160450	"	643	839	Erhardt y Compañía	Rotterdam	Orconera	Cotos de la Orconera
460	"	Bellona	634	"	"	"	271887	C. Hoppe y ompañía	Amberes	Uribitarte	(Via Pasajes)
461	"	Edinburgh	1040	2250000	"	"	"	Martyn Martyn y C ^a	Newport	Olaveaga	Triunfante
462	"	Teutonia	873	1750000	"	328	"	Erhardt y Compañía	Kratzwick	T. aéreo	Primitiva
463	"	Abanto	971	2253460	"	480	330	Sota y Aznar	Rotterdam	Cadagua	Montefuerte
464	18	Algorta	1305	3100110	"	530	"	Macleod y Compañía	Middlesbro	Orconera	Mame
465	"	Algorroño	1459	3498850	"	460	"	A. Aznar y ompañía	Cardiff	Idem	Cotos de la Orconera
466	"	B. de Macar.	1527	3623460	"	"	"	Chávarri y Compañía	Amberes	F. Belga	Coto minero Franco Belga
467	19	Alembic	219	"	"	"	360000	Burt, Boulton y Haywood	Lisboa	Elorrieta	(Aceite de alquitrán)
468	"	Gregynog	1045	2508520	"	"	"	J. M. Rivas y J. Wild y	Middlesbro	Triano	Nic. Confi., etc., Uni. y Amist ^a
469	"	Navarra	777	2035830	"	"	"	gencia J Wild y omp.	Idem	F. Belga	Coto minero Franco Belga
470	"	Van Dick	094	1881080	"	"	"	Dichos y Santistéban	B. Ferry	Triano	Lor., Confi., etc., Cris. y D. ^a Ser
471	"	Uriarte núm. 4	1390	3352210	"	499	521	Acha y Andoin	Rotterdam	Luchana	Juliana
472	20	Cairo	1067	2341520	"	"	17085	Agencia J Wild y Comp ^a	Glasgow	Cadagua	Malaespera
473	"	Rivas	1781	3611740	"	1639	21334	J. M. de las Rivas	Jarrow	Triano	Unión y Amistosa
474	"	Indiaan.	1152	2593630	"	"	"	Martyn, Martyn y C ^a	Ayr	Galdames	San Antonio é Inocencia
475	"	Agnes	779	1961080	"	"	"	Sydney J. Dyer	Middlesbro	Triano	Coufianza, Rubia y Josefita
476	"	Garonne	448	"	"	3780	34943	Erhardt y Compañía	Amberes	Uribitarte	(Via Pasajes)
477	21	Adour	666	1550000	"	250	"	Martyn, Martyn y omp.	B. Ferry	Olaveaga	Hematites
478	"	Setiembre	1239	3298280	"	909	502	Hijos de Astigarraga	Newcastle	Orconera	Cotos de la Orconera
479	"	Katalin	76	196300	"	339	"	Atanasio Aréizaga	Bayona	Triano	María Vicenta
480	22	Monarch	813	1830000	"	"	"	Martyn y ^a y Rivas.	Middlesbro	Idem	Confi. J. is., S. Ant., Uni. y Am. ^a
481	"	Marie Glaeser	812	2272090	"	69	"	ompañía Parcocha	Cardiff	Orconera	Parcocha
482	"	Elvira	589	987300	101600	6381	12218	Macleod y Compañía	Liverpool	Galdames	Elvira
483	"	Dorothea	1309	3153710	"	"	"	Erhardt y Compañía	Rotterdam	Orconera	Cotos de la Orconera
484	"	Cosme	1606	3528250	"	1165	"	Agencia J. Wild y C ^a	Newport	Galdames	Juan y Milagros
485	"	Dagny	668	1470000	"	"	"	Erhardt y Compañía	Kratzwick	T. Aéreo	Primitiva
486	"	Arminza	1606	3641110	"	"	"	Macleod y Compañía	Middlesbro	F. Belga	Coto minero Franco Belga
487	23	Santiago	1316	3023360	"	840	"	J. Wild y C. ^a y Santist.	Idem	Triano	Lor. Confi., Cris. y Demasia Ser
488	"	Salamanca	590	"	"	205	386	Andrés Amland	hristiania	Uribitarte	(Via Santander ect.)
489	"	Dupleix	1793	"	"	"	"	Salió en lastre	S. Nazaire	Lastre	(Lastre)
490	"	Fried Krupp	730	1544980	"	185	"	Erhardt y Compañía	Rotterdam	Orconera	Cotos de la Orconera
491	"	R. Standard	790	1728930	"	"	"	ompañía Parcocha	Middlesbro	Idem	Parcocha
492	"	M. de Mudela	1211	2549200	"	962	"	J. M. de las Rivas	Newport	Triano	Unión y Amistosa
493	"	Aberta We	815	1756180	"	"	"	Félix Abásolo	Glasgow	Cadagua	Eusebio
494	24	Seresia	1502	3643500	"	240	"	Chávarri y Compañía	Amberes	F. Belga	Coto minero Franco Belga
495	"	Albia	1483	3691860	"	1460	674	Félix Abásolo	Rotterdam	Luchana	Salvadora, Emilia y Carmen
496	"	Severn	2125	"	"	26349	"	Carlos Maruri	Southampt.	P. Exterior	(3 Pasajeros)
Totales.				84911050	2395750	2866617	15380464				

Mineral exportado durante la semana: Para el extranjero, 84.743.170 k. Cabotaje, 437.880 k. Tot 1, 967.110.930 k.

Importación de cabotaje desde el 18 al 24 de Abril

Núm. de ord.	Día	Aparejo	Nombre del buque	Tons. de reg.	CAPITAN	Kilogramos de carión	Kilogr. de cemento	Kilogramos de carga total	Procedencia	Consignatario ó corredor
					Sumas anteriores.	62593000	1740150	93748961		
371	18	Balandra	Rosario	20	J. Uirosolo	"	"	"	Santoña	E. de Arriaga y Compañía
372	"	Vapor	Lázaro	277	T. Rendueles	440000	"	440000	Avilés	Ulpiano de la Torre
373	"	Balandra	María Luisa	80	J. Arrinda	"	"	100000	Zumaya	Viuda de Vicuña
374	"	Vapor	Cabo Silveiro	675	J. Zalvidea	"	"	242294	Alicante	Bergé y Compañía
375	"	"	Ibarra núm. 4	1505	M. Solaguren	"	"	709097	Barcelona y esc.	Idem
376	"	"	Veloz	925	F. Bartual	1900000	"	1900000	San Esteban	Félix Abásolo
377	20	"	María Magdalena	75	F. Pérez	"	"	106509	Gijón	Francisco García
378	"	"	María Cruz	85	J. Casariego	"	"	38943	Vivero y escalas	Idem
379	"	"	María Clotilde	30	A. López	"	"	12470	Rivadeo y escalas	Idem
380	"	"	Cifuentes	458	R. E. Suárez	800000	"	800000	Gijón	A. Aznar y Compañía
381	21	"	Cabo San Martín	1201	M. Cimilano	"	"	274509	Barcelona y esc	Bergé y Compañía
382	"	"	Santoña	36	E. Olavarr. eta	"	"	65000	Castro	Francisco García
383	22	"	Joyellanos	268	G. Navarro	500000	"	500000	Gijón	Ignacio Abaitua
384	"	"	Joshepa Antoni	96	V. V. Beitia	"	"	105040	Pasajes	Félix Abásolo
385	"	"	Libe	23	J. Ibarlucea	"	"	41450	Idem	E. de Arriaga y Compañía
386	"	"	Cabo Prior	675	F. Bergé	"	"	307550	Alicante	Bergé y Compañía
387	"	"	Cresalubi	753	A. Astillo	"	"	640000	Torreveja	Sota y Aznar
388	"	Balandra	Simón	28	E. Auduiza	"	"	"	Bermeo	E de Arriaga y Compañía
389	23	"	Sendeja	24	J. Fradua	"	"	"	Idem	Idem
390	"	"	Chorrocha	16	F. Aranzamendi	"	"	3750	Lequeitio	Idem
391	"	"	Nueva Unión	20	S. Badiola	"	"	11000	Idem	Idem
392	"	Vapor	Cabo Nao	997	A. Astorquia	"	"	104735	Barcelona y esc.	Bergé y Compañía
393	"	"	Cabo Ortegál	1024	E. Sánchez	"	"	254009	Idem	Idem
394	"	"	Antonio	261	F. Argüelles	600000	"	600000	Avilés	Pérez Ullivarri é hijo
Totales.						66833000	1740150	100977317		

Cotizaciones de la semana

Bolsa de Bilbao				BOLSA DE MADRID						
OBLIGACIONES	Capital Ptas.	Interés	Última cotización		Día 18	Día 20	Día 21	Día 22	Día 23	Día 24
COMPAÑIAS DE FERROCARRILES				Interior contado	88.05	82.95	82.05	83.00	82.80	82.80
Bilbao á Durango.—1.ª	100	4 »	100.00	Interior fin	83.5	00.00	83.00	00.00	00.00	00.00
» » » emisión 1902	100	4 »	96 »	Amortizable	101.99	10.95	101.95	101.95	101.95	101.95
Bilbao á Portugalete, 1.ª emisión, 1.ª serie	100	4 »	100 %	Acciones Banco de España	460.00	000.00	459.00	459.00	459.00	459.00
» » » 1.ª » 2.ª »	100	4 »	89 %	Tabacos	417.50	418.50	416.00	416.00	416.00	416.00
» » » 2.ª »	100	4 »	90.25	Altos Hornos	270.00	000.00	270.00	270.50	271.00	000.00
Santander á Bilbao, emisión de 1895	100	4 »	100 %	Explosivos	333.00	000.00	333.00	333.50	333.50	333.00
» » » d 1898	100	4 »	108.75	Industria y Comercio	0.00	0.00	0.00	0.00	0.00	0.00
F.-c. de Tudela á Bilbao, 1.ª serie	500	5 »	105.00	Resineras	00.00	00.00	00.00	00.00	00.00	00.00
» de » á » 2.ª »	500	5 »	105 »	Azucareras referentes	102.50	101.50	101.75	101.75	101.75	102.00
» de » á » »	500	5 »	107.25	Azucareras ordinarias	00.00	00.00	42.00	41.75	41.50	41.50
» de Valladolid á Ariza, serie A	500	5 »	106 »	Banco Hispano Americano	000.00	145.00	000.00	145.50	145.50	148.00
» de Almería á Valencia y Orihuela	475	5 »	105 %	Banco Esp. del R. de la Plata	408.00	408.00	409.00	408.00	408.00	408.00
» de Asturias, Galicia y León, 1.ª hipotec.	500	3 »	83.9	Francos	114.25	114.70	114.70	114.75	114.75	114.75
» Zaragoza, Pamplona y Barcelona, (prioridad)	475	3 »	85.30	Libras	25.73	25.80	25.81	25.83	25.83	25.81
» del Norte de España 1.ª serie	500	3 »	84 %	BOLSA DE BARCELONA						
» del Norte de España emisión 1905	500	4 »	95.75	Interior	83.10	»	83.02	82.95	82.87	82.82
» de Durango á Zumárraga, 1.ª serie	500	4 »	91.0	Acciones Ferrocarril del Norte	67.95	»	68.0	67.00	67.50	67.60
» de Madrid á Zaragoza y Alicante, serie	500	3 »	97 %	Id id. Madrid Zaragoza	91.35	»	91.90	91.35	91.10	90.65
» de Araya y Santander	475	6 »	11.00	Obligaciones F.-c. Norte 1 por 100	95.75	»	95.75	96.15	96.00	95.95
» de La Rioja	500	4 »	92 »	Francos	14.50	»	14.55	14.75	14.85	14.85
COMPAÑIAS NAVIERAS				Libras	25.30	»	25.80	25.82	25.87	25.87
Bilbao de Navegación	500	5 »	87 %	METALES (Londres)						
Navegación B. I.	500	5 »	90 %	Hierro Hematites	»	»	00 0/0	00 0/0	00 0/0	00 0/0
Naviera Vascongada	500	5 »	01.50	Cobre (contado) etc.	»	»	58 0/0	58 0/0	58 0/0	57 3/4
COMPAÑIAS MINERAS				Plomo (español)	»	»	13 7/8	13 5/8	13 3/8	13 3/8
Hullera Vasco-Leonesa	100	6 »	»	Plata	»	»	25 3/16	25 1/16	25 1/8	24 7/8
COMPAÑIAS DE ELECTRICIDAD				BOLSA DE PARIS						
Tranvía Elec. de Bilbao á Durango y Arratia	500	5 »	100.00	Renta Francia	98.60	»	98.52	98.40	98.45	98.40
COMPAÑIAS DE INDUSTRIAS VARIAS				Exterior español	93.75	»	93.70	93.70	93.65	93.67
Papelera Española 1.ª serie	500	5 »	100.50	Interior español	00.00	»	72.50	72.3	72.30	72.20
» » » 2.ª »	500	5 »	95 %	Ruso 1906	98.70	»	98.52	98.55	98.30	98.40
Sd. Altos Hornos y fábrica de acero de Bilbao	500	3 »	90 %	Rusa 1901	83.0	»	00.00	83.40	00.00	83.30
» Meta úrgica y Construcciones Vizcaya	500	4 »	101.50	Bonos Rusos	000.00	»	514.00	515.00	515.00	514.00
Sociedad Urregera	500	5 »	»	Renta del Brasil	84.10	»	84.70	84.40	84.10	84.10
» Algodonera Guipuzcoana	500	5 »	100.10	Banco Nacional México	970.00	»	970.00	969.00	970.00	970.00
				Banco de Londres y México	578.00	»	575.00	570.00	560.00	562.00
				Banco Central Mexicano	416.00	»	415.00	414.00	413.00	410.00
				Acciones Nort. de España	286.00	»	284.00	284.00	282.00	283.00
				Acciones Madrid Zaragoza	35.00	»	350.00	350.00	350.00	375.00
				F.-c. Andaluzes; obligaciones	338.00	»	337.00	335.00	333.00	334.00
				Id id. Norte 1.ª serie	574.00	»	574.00	575.00	575.00	575.00
				Id id. Asturias	260.00	»	260.00	262.00	260.00	262.00
				Acciones Rio-Tinto	163.00	»	160.00	160.00	160.00	160.00
				Id. Tharsis	132.00	»	131.00	131.00	147.00	147.00
				Ruso chino	437.50	»	436.25	436.00	435.75	435.25
				Bakou	25.12	»	25.2	25.12	25.12	25.12
				BOLSA DE LONDRES						
				Consolidado	»	»	86 15/16	86 15/16	86 1/16	86 3/4
				Exterior Español	»	»	92 7/8	92 1/4	92 1/4	92 0/0
				Japón 4 1/2	»	»	88 5/8	88 1/2	88 1/4	88 1/4
				Ruso 1906	»	»	95 1/4	95 1/4	95 0/0	95 0/0

Sociedad Hidroeléctrica Ibérica

Sorteo de obligaciones

En el sorteo celebrado hoy ante el Notario D. Francisco de Santiago y Marín, han resultado amortizadas las siguientes:

Números 18 al 27, 54 al 63, 301 al 310, 1734 al 1.736, 4442 al 4.451, 5.640 al 5.649, 5.790 al 5.796, 10.927 al 10.936 inclusive.

Bilbao 21 de Abril de 1908.—El Vicepresidente del Consejo, Pedro de Orúe.

Información marítima

IMPORTACION DEL EXTRANJERO

Buques con carga entrados en este puerto desde el día 18 al 24 de Abril 1908:

DIA 14.—Vapor español ESPAÑA De Newport: 944050 k carbón, Hijos de Astigarraga; 391283 k id., Urrutia y Compañía; 749577 kilos idem. B. Otero y Compañía.

Vapor español MARIA MERCEDES. Transbordo del vapor «Pedro» De Colon: 50 sacos 3496 k cacao, L. O. Urbina; 50 sacos 3550 kilos id. V. Uruguén.

De Puerto Cabello: 123 sacos 7347 k cacao, V. Uruguén, 50 sacos 2862 k café. Hijos de Zurrialdain; 50 sacos 3995 k id., M. F. Pardo; 10 sacos 959 k cacao, 50 sacos 3995 k café; á la orden.

De La Guayra: 50 sacos 3500 k café, Viuda de F. Astorqui; 50 sacos 3500 k id., 93 sacos 5994 k cacao, J. T. Uribe; 105 sacos 7911 kilos id., V. Uruguén. Total 47.100 k.

DIA 15.—Vapor español CABO TORIÑANA. De Marsella: 8 bales 80 k fibras vegetales, Arteche y Zulaica.

Vapor noruego NAVARRA. De Godeburg: 1 caja 78 k pan, G. Gothe; 1 caja 70 k dinamo, Andres Amland; 130 bultos 649 kilos máquina para hielo, A. Conrad y Compañía; 2 cajas 285 k p anchas y fresqueras, C. Hegardt; 88 atados 4512 k acero, Yanke Hermanos 975 fardos 134390 k pasta de madera, La Papelera Española.

De Christiania: 62 sacos 10365 k ferro-siliceo, G. Molschman; 81 fardos 13716 k pasta de madera, Papelera Leonesa; 34 bultos 2000 k perchas de pino, á la orden. Total 166.365 k.

DIA 18.—Vapor belga GARONNE. De Amberes: 3 cajas 367 kilos telas, Rica Hermanos; 1 caja 365 k crisoles de plomagina, Sargandui hijos; 4 barriles 652 k carbón, 1 caja 43 k id., 3 cajas 264 kilos barniz, D. Basco; 2 piezas 15920 k cilindros de hierro, 2 cajas 626 k piezas de máquinas, Altos Hornos de Vizcaya; 6 barriles 120 kilos aceite de coco, Arteche y Zulaica; 6 fardos 1078 k papel pintado, 6 barriles 1556 k clavos, Yanke Hermanos; 8 fardos 1394 kilos pap l pintado, 16 cajas 1388 k hierro esmaltado, A. Conrad y Compañía; 3 cajas 195 k vino, Orconera Iron Ore Co. Ld. 12 cajas 1110 kilos hierro esmaltado, J. Ariño; 10 barriles 1220 k blanco de zinc, T. Zubiri y Compañía; 20 fardos 1000 café, 10 atados 2520 k traviesas 1 caja 95 k arandelas, 25 sacos 2500 k fécula, 400 piezas 8526 kilos ruedas, 320 atados 8070 k traviesas, 2440 k ladrillos refractarios, 37 sacos 1850 k tierra refractaria, 28 bultos 8844 k piezas de horno, 1 saco 67 k granos, 168 barriles 32462 k cemento, 4 huacales 106 k loza, 1 caja 32 k bicicleta, 20 fardos 3653 k yute, 10 fardos 451 k canela, 5 cajas 476 k placas fotográficas, 18 huacales 4834 kilos asbesto, 500 fardos 101505 k pasta de madera, 25 sacos 1484 kilos cacao, 299 placas 10035 k betún asfalto, 21 barricas 5197 kilos pasta de asfalto, á la orden. Total 247.016 k.

Vapor español KATALIN. De Bayona: 3308 tablas y 326 fajos listones, V. Barbier; 178 piezas 11100 k tablas, Sd. Franco-Belga; 400 tablas y 500 fajos listones, Arana y Lupard; 4000 tablas, Hijos de Latiegui; 3000 tablas y 1200 tabletas, J. Abrisqueta; 2 bultos 118 kilos tejidos, M. Bilbao y Compañía; 8 bultos 818 k tejidos y alfombras, 1 caja 54 k manufacturas de cartón, papel, hierro ecétera, G. P. irier. Total 184.171 k.

Vapor francés SAN MARTIN. De Dunkerque: 4 fardos 350 kilos papel para imprimir, 1 fardo 156 k tela, A. Conrad y Compañía; 52

Laboratorio Químico

A. AMOUROUX
Ingeniero Químico

de
Y

L. FONTAINE
Ingeniero Agrónomo

Especialidad de análisis minerales y metalúrgicos

HUELVA

CALLE DE SEVILLA, 22
Y 22 DUPLICADO

Abonos, Aguas, etc.

Arbitrages

Contratos y precios reducidos

BILBAO

35, CALLE COLÓN DE LARREÁTEGUI, 35
Y MARQUÉS DEL PUERTO
TELÉFONO 175

2552 k acero en barras, 2 cajas 279 k cáñamo, F. L. Dubus; 2 cajas 337 k instrumentos agrícolas, M. A. Steon; 3 cascotes 600 k aceite mineral, Barbier Hermanos; 5 barricas 1102 k cola, 1 caja 127 kilos sulfato químico, Canivell Hermanos; 2 cajas 800 k madera en hojas, Compañía de Maderas; 2 cajas 581 k id., Laburu y Compañía; 20 cascotes 2283 k cola, J. M. Arana y Compañía; 13 cajas 1345 k hilaza de cáñamo, Z. Andrés y Urdézag; 1 caja 49 k cola líquida, 1 caja 105 k herramientas, 8 cajas 1087 k clavos de cobre, I. Andrés; 2 bultos 31 k cestos, Banegas Hermanos; 2 cajas 310 k quincalla, 1 caja 58 k ferretería, 20 atados 235 k hierro, 1 caja 28 k balanzas, Hijos de L. Yohn y Compañía; 1 casco 95 k fuentes de gres, 2 cajas 323 k quincalla, 8 bultos 467 k cortinas, A. Faubmann, 6 bultos 317 kilos baquetas latón, I. Ituarte; 293 k fardos 1023 k hilaza de yute, P. Sabas; 10 cajas 280 k metal antifricción, Ortiz de Zárate é hijos; 1 casco 1026 k grasa, á la orden. Total 25.113 k.

Vapor español BERMEO. De Newcastle: 4316030 k carbón, Altos Hornos de Vizcaya.

DIA 20.—Vapor noruego S. LAMANCA. De Christiansund: 5 barriles 775 k raba, 3760 k bacalao, S. R. Renobales; 8187 k id., Greaves y Arbaiza; 8187 k id.; Viuda de H. Lund y Clausen; 33187 k idem, Hijo de P. Basterra; 2500 k id., Salcedo y Ustara; 1500 k idem, Schmedling y Compañía; 703 fardos 35754 k id., para varios.

De Aalesund: 4 barriles 600 k raba, Ansoleaga Hermanos; 100 fardos 500 k bacalao, J. Padró; 4000 k id., Salcedo y Ustara; 94325 kilos id., Hijo de P. Basterra; 25038 k id., S. R. Renobales; 19060 kilos id., Schmedling y Compañía; 32414 k id., Viuda de H. Lund y Clausen; 99600 k id., Greaves y Arbaiza.

De Bergen: 22438 k bacalao, Schmedling y Compañía; 90 fardos 5500 k id., J. Roiz, Madrid. Total 460.695 k.

Vapor holandés RHENANIA. De Rotterdam: 100 balas 10743 kilos desperdicios de algodón, S. I. Gral. de Industria y Comercio; 103 bultos 3949 k acero, 2 cajas 210 k ferretería, Erice y Mariscal; 21 bultos 1144 k acero, 1 caja 30 k martillos, 4 balas 384 k papeles pintados, 23 bultos 447 k máquinas, 15 balas 2205 k papeles pintados, 65 bultos 3381 k acero, 18 cascotes 838 k cerveza, 3 cajas 210 kilos colores, 7 cajas 566 k despertadores, 125 balas 2030 k turba, 3 cajas 184 k cucharas de estaño, 6 bultos 35 k maquinaria, 2 cajas 181 kilos artículos de vidrio, 5 bultos 1209 k tornillos, 4 bultos 436 kilos papeles pintados, 7 cajas 569 k piedras para afilar, 7 cajas 469 kilos colores, 20 cajas 300 k quesos, 34 bultos 5700 k ferretería, A. Conrad y Compañía; 1 huacal 228 k porcelana, 1 caja 85 k cacao en polvo, 4 cajas 372 k partes de lámparas, 237 planchas 5030 k zinc, 1 caja 277 k metal obrado, 12 bultos 538 k guadañas, 13 cascotes 693 k cerveza, 1 bulto 3 k bomba para id., 1 caja 104 k cachas de ebonita, 26 cajas 3223 k quincalla y juguetes, 1 caja 20 k madera labrada, 8 cajas 520 k pizarrines, 1 caja 21 k tubos de acero, 6 cajas 144 kilos licor, 9 cajas 1017 k ferretería, 6 balas 285 k miraguano, 247 bultos 6735 k quesos, Yanke Hermanos; 67 sacos 3015 k material aislador, 1 caja 35 k balanzas y pesas, 5 bultos 4290 k partes de maquinaria, 124 k piezas 7803 k tubos de hierro, 1 caja 220 k tornillos y anillos de goma, 4 huacales 255 k levadura, 4 cajas 425 k reloj y accesorios, 10 bultos 130 k relojes y material eléctrico, 2 cajas 158 kilos artículos de cristal, latón y platino, 1 caja 212 k metal obrado, 1 huacal 163 k chapas de cobre, 47 bultos 1280 k quesos, 6 bultos 2498 k partes de maquinaria, 1 caja 109 k tubos de metal, 1 bulto 85 k caldera de hierro, 1 caja 265 k tubos espirales, 1 caja 4 kilos banks, 1 caja 30 k máquina de escribir, E. de Arriaga y Compañía; 35 cascotes 8860 k accesorios para tubos, Sociedad Tubos Forjados; 2 balas 217 k papeles pintados, 2 rollos 2995 k cables eléctricos, 1 bulto 38 k lona, 2 bultos 85 k montura de hierro, 1 caja 10 k aseguradores de plata, 1 pieza 207 k máquina de fundición, 1 caja 22 kilos cubierta de zinc, 1 caja 102 k materias aisladoras, 172 bultos 6674 k quesos, B. Manjarrés; 11 balas 1857 k papeles pintados, 25 cajas 2025 k agua mineral, A. Larrañaga; 3 bultos 249 k id., J. Uribarren; 12 balas 1613 k id., M. Gamind; 50 balas 5000 k fécula de patata, J. Ibarra; 3 cajas 601 k colores, Barandiarán y Compañía; 15 cajas 223 k quesos, C. Escudero; 1 huacal 24 k bicicleta, Arrieto y Alvarez; 74 bultos 1333 k quesos 1 caja 7 k anuncios, G. Carranza;

499 bultos 3583 k cascotes vacíos, 1 bulto 12 k tapones de madera, P. de Vries; 1 caja 65 k papel, 2 cajas 73 k madera labrada, 4 cajas 819 k ferretería, Hijos de L. Yohn y Compañía; 4 piezas 553 k yunques, A. H. Schütte; 26 bultos 140 k quesos, C. Landín; 3 bultos 536 k ferretería, A. Taubmann; 1 caja 30 k impresos, Compañía Vizcaína de Electricidad; 17 atados 1025 k barras de cobre, Viuda de P. Haehner; 100 bultos 710 k envases vacíos, J. Neysen; 133 bultos 2160 k quesos, J. Valentín; 43 cajas 972 k queso, 100 sacos 10056 k piedra esmeril, 6 bultos 839 k papel y cartón, 400 balas 49000 k fécula de patatas, 4 cascotes 1133 accesorios para tubos, 15 bultos 1415 k ferretería y latonería, 1 caja 72 k tubos de latón, 5 cajas 589 k tierra obrada, 1 caja 23 k vidrio, 176 bultos 7016 kilos papel, 1 caja 8 k artículos de hierro y bronce, 1 atado 23 k carriles de hierro, 2 cajas 44 k quesos, 26 balas 5200 k pasta de madera, á la orden. Total: 01.960 k.

DIA 21.—Vapor alemán HELIOS. De Amberes: 11 cajas 14745 kilos piezas de horno, 2000 sacos 1523 k sulfato de sosa, Cristalería Española; 11 cajas 1326 k la trillos, 56 rollos 3310 k alambre de cobre, 4 bultos 228 k acero en barras, 3 cajas 212 k ferretería, 1 caja 15 k quincalla, 6 bultos 3232 k cables y alambre de cobre, 4 cajas 1219 k materias aisladoras, Yanke Hermanos; 1 caja 252 kilos ferretería, B. Manjarrés; 90 piezas 3863 k hierro y acero en barras, 1 caja 65 k catálogos, A. Koppe; 16 bultos 380 k máquinas y piezas, 12 bultos 408 k tornos, 5 cestos 596 k hierro trabajado, Arechavaleta y Richter; 1 caja 141 k quincalla, 12 cajas 1405 k ferretería, 1 jaula 99 k tela preparada, 1 caja 970 k maquinaria, 2 barriles 528 kilos aceite lubricante, 1 caja 78 k encerados, A. Conrad y Compañía; 4 cajas 272 k barniz, Urizar y Aldeco; 2 cajas 109 k aparatos de física, A. Anatol; 13 bultos 1147 k ferretería, Hijos de L. Yohn y Compañía; 122 sacos 6113 k parafina, 62 barriles 12038 k aceite mineral, 4 cajas 3203 k material de azucarera, C. Hoppe y Compañía; 2 cajas 89 k carbones eléctricos, 2 cajas 485 k accesorios eléctricos, R. de Eguren; 1 caja 142 k telas, Igartua y Compañía; 1 caja 77 kilos piezas de fundición, 95 barriles 64516 k ferro-manganeso, Altos Hornos de Vizcaya; 5 bultos 332 k maquinaria, Garte y Hermanos, Yermo y Compañía; 7 cajas 940 k papel y cartón, Z. Andrés y Urdézag; 5 barriles 196 k brea mineral, 150 sacos 15150 k carbonato sosa, 2 barricas 875 k idem, 416 bultos 74442 k maquinaria agrícola, 8 barriles 2000 k alambre de hierro, 1031 fardos 4942 kilos hilazas de yute, 8 balas 955 k papel, 15 barriles 3066 k grasa consistente, 44 bultos 4990 k colores, 3 barriles 150 k vidrio hueco, 20 barriles 1550 k manteca, 30 sacos 2163 k café, 14 cajas 1589 kilos hierro esmaltado, 2 cajas 701 k máquina, 1 caja 67 k caracteres de imprenta, 3 bultos 640 k torno, á la orden. Total 440.279 k.

EXPORTACION DE CABOTAJE

BUQUES con carga salidos de este puerto desde el día 18 al 24 de Abril 1908.

DIA 1.—Vapor MARIA GERTRUDIS. Para Santander: 1790 kilos acero fundido, Talleres de Deusto; 7400 k conservas vegetales, 70 kilos vino, 100 k desperdicios de algodón, F. García.

Para San Esteban de Pravia: 44 k vino tinto, Compañía Vinícola del N. de España.

Para Rivedro: 650 k vidrio plano, F. Závide; 700 k id., Delclaux y Compañía; 30 k conservas de pescado, C. Hoppe y Compañía; 310 k tejidos de algodón, E. de Arriaga y Compañía; 1028 k vino tinto, Bodegas Bilbainas; 1290 k clavazón, Rifé y Sánchez; 170 kilos bacalao, Schmedling y Compañía; 64 k juguetes, Yanke Hermanos; 456 k hilados, Hilaturas de Fabra y Coats; 1500 k harina, 1242 kilos salvado, E. Coste y Vildósola; 900 k harina, Sd. Harino Panadera; 600 k id., 1160 k harinilla, Ugalde y Compañía; 275 k drogas, A. Garmendia; 2100 k vino tinto, 60 sacos vacíos, F. García. Total 28.246 kilos.

Vapor MARIA DEL CARMEN. Para Luarca: 326 k conservas, Yanke Hermanos; 4665 k hierro en barras, 200 k papel, A. Conrad y Compañía; 129 k drogas, A. Garmendia; 5120 k cebada, G. Escudero; 52 k hilados, Hilaturas de Fabra y Coats.

Para *Nava*: 5450 k alvellido, Sd. Harino-Panadera 100 kilos harina, 770 k harina, Ugalde y Compañía; 730 jabón, F. García.
Para *Foz*: 1400 k harina, 330 k alvellido, Sd. Harino-Panadera; 4200 k harina Ugalde y Compañía; 028 k hierro en barras, Uizac Alteca; 6459 k vino tinto, Bodega-Baibainas; 885 k cemento, Hijos de J. E. Rochet.

Para *Avilés*: 100 k hierro en barras, Sd. Santa Ana de Bolueta; 3235 k baliza de cemento, E. Sáenz y Compañía; 120 k clavos de hierro, Sd. Alambres del Cadagu; 1200 k jabón, Tapia y Sobriño; 300 k garbanzos, J. Padró; 587 k drogas, A. Garmendia; 40 kilos bariz; 15 k remaches de cobre, Real Compañía Asturiana; 12391 k clavazón, F. Echevarría é hijos; 610 k maquinaria de hierro, 300 k hierro, 1400 k jabón, F. García; 6077 k papel para imprimir, La Papelera Española. Total 75 549 k.

DIA 12.—Vapor *LIÑE*. Para *San Sebastián*: 2612 k hierro en vigas, J. M. de las Rivas; 1985 k hierro y acero en barras, Altos Hornos de Vizcaya; 7030 k jabón, 1400 k g-souma, 900 k hierro en barras y vigas, J. Ibarluce.

Para *San Sebastián*: 1000 k cubos y baños de hierro, Altos Hornos de Vizcaya. Total 41 577 k.

Vapor *LA LICA*. Para *Alicante*: 210 k pipa; Viuda de P. Gargóiz; 2000 k id., M. Rivero; 100 k id., Verga y Victoria; 1300 k id., A. J. Unguicibaita; 200 k id., Arcehavada Hermanos; 200 kilos pipería, Yanke Hermanos; 1200 k id., J. Padró; 3020 k idem, E. Bilbao; 8100 k id., V. Echevarría Hermanos; 200 k id., Herrarte y Zarandona; 2600 k id., Viuda de Vidaurrázaga é hij.; 600 k idem (100 k id., V. Mellado; 800 k id., Pérez Uruyarri é hijos; 1000 kilos hierro en lingotes, 104500 k hierro y acero en barras, vigas, carriles y eclises, Altos Hornos de Vizcaya.

Vapor *MARIA M. GONALENA*. Para *Gijón*: 166 k hierro manufacturado, 350 k conservas, 50 k dulces, Yanke Hermanos; 100 kilos alubias, 400 k garbanzos, 51 k bacalao, Simon-Martinez y Córdoba; 1260 k jabón, Tapia y Sobriño; 1956 k drogas, Brandiarán y Compañía; 479 k ferrería, A. Conrad y Compañía; 700 kilos alubias (60 k garbanzos, 100 k bacalao), J. Padró; 2000 k cemento, Uria, Sunyer y Compañía; 356 k tubos de latón, Marie Bourne y Compañía; 340 k cerveza en botellas, E. J. Turca; 912 k hierro manufacturado, Z. Andrés y Urelzága; 793 k clavazón, F. Echevarría é hijos; 2894 k hierro en barras, Uizac y Aldecoa, 840 kilos camas de hierro, La Cámara Española; 5500 k garbanzos, Hijo de P. Basterra; 126 k confitura, F. Inguyen; 1974 k papel para imprimir, La Papelera Española; 37 k tornillos y acero fundido, Talleres de Deusto; 2100 k garbanzos, 180 k cebada, 7000 k mármol, 1600 k jabón, 240 k maquinaria, 1600 k vino, 40 k tejidos de algodón, 500 k aguas minerales, 300 k muebles y accesorios para teatros, F. García; 520 k hojalata, 10300 k hierro en lingotes, 11281 k hierro y acero en barras y chapas, Altos Hornos de Vizcaya. Total 213.579 kilos.

Vapor *CABO SAN ANTONIO*. Para *Santander*: 230 k hierro en barras, Altos Hornos de Vizcaya.

Para *Sevilla*: 2654 k cigarrillos, Fábrica de Tabacos; 16 k libros de comercio, Sd. Artes Gráficas; 233 k vino, A. G. de Artieche; 203 kilos aceite mineral, A. Conrad y Compañía; 96 k vino, Bodegas Bilbainas; 600 k harina, E. Costa y Vildósola; 1000 k cable hierro, Sociedad Franco-Española; 1440 k hojalata, R. Rochet é hijos; 551 kilos hierro manufacturado, Yanke Hermanos; 400 k garbanzos Hijo de P. Basterra; 1800 k harina, Ugalde y Compañía; 2085 kilos alambre de hierro, 5025 k clavos de hierro, F. L. Dubus; 4770 kilos papel para imprimir, La Papelera Española; 2800 k clavos de hierro, Sd. Alambres del Cadagu; 1170 k clavazón, Rifé y Sánchez; 9450 k hojalata, 600 k hierro laminado, La Basconia; 623 k chapas de latón, 3247 k tubos de hierro, E. Marie Bourne y Compañía; 8790 kilos clavos, F. Echevarría é hijos; 6961 k hierro manufacturado, 380 k acero en barras, Z. Andrés y Urelzága; 5000 kilos hierro en lingotes, 44684 k hierro en barras, chapas y vigas, J. M. de las Rivas; 12630 k hojalata, 290393 k acero en barras, vigas, carriles, chapas y eclises, Altos Hornos de Vizcaya.

Para *Malaga*: 3280 k rejas de hierro, E. Ortiz; 250 k acero fundido, Talleres de Deusto; 788 k vino, Compañía Vinícola del N. de España; 4380 k tubos de hierro, Sd. Aurrerá; 150 k soda water, The Soda Water Co.; 10000 k harina, V. Mellado; 14381 k papel para imprimir, La Papelera Española; 750 k clavos de hierro, Rifé y Sánchez; 265 k tubos de hierro, Sd. Tubos Forjados; 1761 k hierro manufacturado, Z. Andrés y Urelzága; 6910 k hierro en barras, J. M. de las Rivas; 7780 k clavos de hierro, F. Echevarría é hijos; 1100 k sulfato de amoníaco, 10020 k hojalata, 1650 k cubos y baños de hierro, 1301 k hierro en barras y chapas, Altos Hornos de Vizcaya.

Para *Alicante*: 960 k pescado en conserva, M. Hormaechea; 7500 k pipa, F. Azpicueta; 1200 k id., Baltor y Greño; 2800 kilos idem, Flaño Hermanos; 40 k cestos y cestos, Sd. Hidro-eléctrica Ibérica; 10000 k pipería, Viuda é hijo de J. Iturriagaitia; 5400 k los id., Viuda de Vidaurrázaga é hijos; 10 k acero fundido, Talleres de Deusto; 962 k tubos de hierro, Sd. Tubos Forjados; 24100 kilos hojalata, Altos Hornos de Vizcaya; 19900 k pipería, E. Buba.

Para *Valencia*: 3250 k vidrio plano, F. Z. Llave; 10300 k hierro en barras, Sd. Santa Ana de Bolueta; 262 k glicerina, Sd. Gral. de Industria y Comercio; 8498 k flejes de hierro, Unión Cerrajeros; 200 kilos alambre, 150 k hierro laminado, Bérge y Compañía; 203 kilos cero fundido, Talleres de Deusto; 6651 k papel para imprimir, La

papelera Española; 16150 k hierro laminado La Basconia; 5854 kilos el vos de hierro, 8331 k alambre, E. Echevarría é hijos; 7000 kilos hierro en lingotes, 6320 k hierro en barras y chapas, J. M. de las Rivas; 70000 k sulfato amoníaco, Sd. Cros; 41706 k hierro y acero en barras, vigas y chapas, 1960 k hojalata, 1700 k cubos y baños de hierro, Altos Hornos de Vizcaya.

Para *Barcelona*: 1829 k hierro en barras, placas giratorias y ejes montados, A. Kippe; 700 k copra, Bérge y Compañía; 2330 k los hierro en vigas y chapas, J. M. de las Rivas; 1225 k clavos de hierro, F. L. Dubus; 702 k tubos de hierro, Sd. Tubos Forjados; 600 k hojalata, 1081 k hierro laminado, La Basconia; 1812 k clavos de hierro, F. Echevarría é hijos; 770 k hojalata, 2541 k cubos de hierro, 47519 k acero en barras, tochos, vigas, chapas, carriles y eclises, Altos Hornos de Vizcaya. Total 1 443 789 k.

DIA 14.—Vapor *BAZAN*. Para *Coruña*: 200 k garbanzos, M. Gómez Escudero y Compañía; 18 k vino tinto, Aldecoa Hermanos; 300 k harina, E. Costa y Vildósola.

Para *Ferrol*: 1550 k camas de hierro, M. Ibáñez; 1030 k drogas, A. Garmendia.

Para *Vigo*: 3340 k baldosas, 450 k rollos de cartón, Sd. Gral. de Cementos Portland; 4027 k varios, H. de Azqueta. Total 19 839 k.

DIA 15.—Balandra *SIMON*. Para *Bermes*: 100 k maiz 80 k trigo, 58 k azúcar, A. Conrad y Compañía; 935 k licores, 125 k bujías, 1000 kilos jabón, 170 k conserva vegetal, 230 k vino tinto, 540 k aceite de olivas, 100 k ca-bonatos, 60 k vino costra, 35 k petróleo, Testamentaria de E. Ualde; 230 k aceite, 03 k arroz, 393 k garbanzos, 246 k azúcar, 40 k pasta para sopa, 14 k galletas, 101 k café, 9 kilos cueros secos, J. T. Uribe; 800 k harina, 110 k salvado, 3200 kilos patatas, 420 k habas, 200 k arroz, 200 k maiz, 100 k crin vegetal, 250 k conservas vegetales, 100 k fécula de patata, 1400 k aceite de olivas, 10 k ferrería, 4000 k vino, 1800 k madera de pino, 300 kilos bacalao, 80 k lias de epato, E. Anduiza. Total 29 499 k.

Balandra *SENDEJA*. Para *Bermes*: 280 k azúcar, 101 k arroz, 377 k café, 51 k garbanzos, Viuda de F. Astorqui; 1234 k licores, A. Arrarte; 24 k conac, V. Bilbao, 1000 k harina, 150 k salvado, 200 kilos veso, 100 k arroz, 320 k patatas, 320 k habas, 56 k piedra, 3500 k vino, 100 k higos, 00 k aceite, 100 k maiz de pino, 300 kilos bacalao, 305 k varios, J. Fraux. Total 23 857 k.

Vapor *UNION HULLER*. Para *Gijón*: 800 k cables de hierro, Sociedad Franco-Española; 3560 k acero en pala-quillas, Altos Hornos de Vizcaya.

DIA 16.—Pailebot *CARMEN ANIELES*. Para *Lequisitio*: 565 kilos licores, A. Arrarte; 4000 k harina de trigo, 1300 k habas, 210 kilos patatas, 420 k garbanzos, 50 k aceite, 700 k vino, 330 k higos, 410 kilos aceite de oliva, 190 k petróleo, 135 k loza, 210 k baldosas, 90 kilos jabón, 190 k muebles, 135 k listones de madera, 450 k tejas de barro, 1200 k carbón mineral, 200 k bacalao, B. Bengoechea; 40 k licores, 113 k aceite de oliva, Testamentaria de E. Ualde; 660 kilos azúcar, 415 k café, J. T. Uribe; 366 k cacao, Hijos de Zurcalday. Total 33 211 k.

Vapor *HERKERA*. Para *Coruña*: 1224 k jabón, Tapia y Sobriño; 10000 k harina; E. Costa y Vildósola; 311 k manteca, Olavarrieta y Compañía.

Para *Huelva*: 6340 k petróleo, Fourcade y Provot. Total 79 935 k.

Vapor *FORTUNY*. Para *Vilagarcía*: 48 k quesos, Yanke Hermanos; 226 k drogas, Brandiarán y Compañía; 5950 k raba, Greaves y A. Baiza; 1000 k harina, E. Costa y Vildósola; 3231 tejidos, H. de Azqueta. Total 7927 k.

Vapor *SANTONA*. Para *Castro*: 24750 k sal, 500 k vino, 1400 kilos jabón, 60 k ácido sulfúrico, 359 k paja, 140 k habas, 100 k maiz, 180 k tortas de coco, 2940 k cebada, 600 k avena, 2500 k harinilla, 200 k aceite de oliva, 219 k varios, F. García. Total 26249 k.

Vapor *CABO OROPESA*. Para *Pasajes*: 62 k papel para liar, L. Landaluce; 280 k cajas vacías, Bérge y Compañía.

Para *Santander*: 875 k papel para liar, L. Landaluce; 900 kilos azúcar, Sd. Azucarera de España; 5642 k hierro en barras y chapas, J. M. de las Rivas; 2180 k cubos y baños de hierro, 8011 k hierro en barras, Altos Hornos de Vizcaya.

Para *Ferrol*: 274 k hilados, Hilaturas de Fabra y Coats; 632 kilos licores, Ugalde, Bárcena y Aguirre; 7000 k harina, E. Costa y Vildósola; 1000 k garbanzos, J. Padró; 70 k pasta para limpiar metales, Z. Andrés y Urelzága; 2972 k vino tinto, Yanke Hermanos; 500 kilos alambre de hierro, Sd. Alambres del Cadagu; 100 k bolsas de papel, R. Coes; 19 k semillas, J. C. Eguileor; 200 k garbanzos, Gil Martínez y Compañía; 240 k achicoria, G. de la Fuente; 1347 kilos vino tinto, Bodegas Bilbainas.

Para *Coruña*: 607 k hierro manufacturado, Z. Andrés y Urelzága; 2250 k papel para liar, L. Landaluce; 934 k hilados, Hilaturas de Fabra y Coats; 16393 k cigarrillos, Fábrica de Tabacos; 360 kilos hierro en barras, Sd. Santa Ana de Bolueta; 794 k hierro en barras, Urizar y Alteca; 275 k licores, Sucesores de P. Pomés; 680 kilos clavos de hierro, Sd. Alambres del Cadagu; 2782 k camas de hierro, M. Ibáñez; 192 k tubos de hierro, Sd. Tubos Forjados; 1645 kilos clavazón, F. Echevarría é hijos; 8640 k id., Rifé y Sánchez; 30 k garbanzos, Gil Martínez y Compañía; 450 k harina, 350 kilos salvado, Ugalde y Compañía; 11300 k hojalata, La Basconia; 6950 kilos papel para imprimir, La Papelera Española; 2640 k hojalata, 87386 k hierro y acero en barras, carriles y flejes, Altos Hornos de Vizcaya.

Para *Vilagarcía*: 8046 k hilados, Hilaturas de Fabra y Coats;

960 k artículos de imprenta; J. Caballero; 6000 k harina, E. Coste y Vildósola; 300 k garbanos, J. Paló; 325 k vino, Compañía Vinícola del N. de España; 1330 k clavos de hierro, S. Alambres del Cadagua; 500 k lingotes de estaño, Viña de P. Heras; 840 k camas de hierro, M. Ibáñez; 1000 k traja ata, R. Richelté hijos; 800 k vino, Bodegas Bilbainas; 2100 k harina, Ugaldé y Compañía; 1000 kilos hojalata, 1852 k hierro en barras, Altos Hornos de Vizcaya.

Para *Marín*: 63 k conservas vegetales, L. Landaluze; 270 k vino tinto, 56 k champagne, 4 k artículos de latón, Compañía Vinícola del N. de España; 4000 harinas, S. Harin - panadería, 1950 k clavos de hierro, F. Echevarría é hijos; 4200 k id., Rafé y Sánchez; 4000 kilos cebada, Ugaldé y Compañía; 575 k clavos de hierro, 533 kilos alambre de hierro, F. Dubus; 700 k acero en chapas, 3550 kilos hojalata, Altos Hornos de Vizcaya.

Para *Vigo*: 2041 k tierra industrial, Lizaur Hermanos y Compañía; 3590 k camas de hierro, M. Ibáñez; 771 k hierro manufacturado, Yanke Hermanos; 1100 k alambre de hierro, S. Alambres del Cadagua; 170 k bolsas de papa, R. Coca; 700 k garbanos, Gil Martínez y Compañía; 571 k camas de hierro, La Cámara Española; 231 k licores, Canivell Hermanos; 480 k maquinaria, S. Oume y Sundt; 10545 k hierro en barras, J. M. de las Rivas; 2034 k alambre de hierro, 9031 k clavazón, F. Echevarría é hijos; 4674 k tubos de hierro, Sd. Aurrerá; 13600 k hojalata, 150 k cemento, La Basconia; 24350 k hojalata, 3210 k acero en vigas y chapas, Altos Hornos de Vizcaya.

Para *Huelva*: 2173 k hierro manufacturado, Z. Andrés y Urdéaga; 2000 k harina, Hijo de J. E. Rochelt; 2000 k azúcar, Sd. General Azucarera de España; 1941 k hierro y acero en bastidores, tornillos y carriles, A. Koppé; 670 k clavos de hierro, F. Echevarría é hijos; 6030 k tubos de hierro, Sd. Aurrerá; 27000 k hierro en chapas y barras, J. M. de las Rivas; 1013 k p. las, La Basconia; 1580 kilos hojalata, 25000 k hierro en lingotes, 61267 k hierro y acero en barras, chapas, carriles y eclises, Altos Hornos de Vizcaya.

Para *Cádiz*: 1250 k madera, Viña de H. Lund y Clausen; 56 kilos papel para liar, L. Landaluze; 3000 k harina, E. Coste y Vildósola; 3000 k azúcar, Sd. Gral. Azucarera de España; 540 k vino, Compañía Vinícola del N. de España; 10000 k hierro en lingotes, J. M. de las Rivas; 291 k hierro manufacturado, Z. Andrés y Urdéaga; 591 k papel para envolver, La Papelera Española.

Para *Algeciras*: 1577 k vino tinto, Bodegas Bilbainas; 630 kilos hojalata, Altos Hornos de Vizcaya.

Para *Sevilla*: 6277 k papel para imprimir, La Papelera Española; 27981 k hierro en vigas, J. M. de las Rivas.

Para *Málaga*: 2695 k papel para imprimir, La Papelera Española.

Para *Motil*: 670 k clavos de hierro, F. Echevarría é hijos.

Para *Adra*: 2500 k harina, E. Coste y Vildósola; 120 k id., Ugaldé y Compañía.

Para *Almería*: 1500 k hierro y acero y barras y chapas, 54655 hojalata, Altos Hornos de Vizcaya; 18030 k f. j. de m. lera, J. A. Artiach; 4655 k hierro en barras, J. M. de las Rivas.

Para *Garrucha*: 70400 k traviesas de roble, Chávarri, Lecoq y Compañía; 6600 k tubos de hierro, Sd. Aurrerá.

Para *Aguilas*: 3070 k clavos de hierro, F. Echevarría é hijos; 320 k hojalata; 2250 k hierro y acero en barras y vigas, Altos Hornos de Vizcaya.

Para *Cartagena*: 1615 k hierro en chapas, J. M. de las Rivas; 1480 k hojalata, 16610 k hierro y acero en carriles y barras, Altos Hornos de Vizcaya.

Para *Alicante*: 303390 k acero en carriles y placas, Altos Hornos de Vizcaya.

Para *Valencia*: 3580 k papel para imprimir, La Papelera Española.

Para *Tarragona*: 4030 k clavos de hierro, F. Echevarría é hijos; 26400 k hojalata, La Basconia; 3000 k hierro en barras, Altos Hornos de Vizcaya.

Para *Palamós*: 11450 k tubos de hierro, Sd. Aurrerá.

Para *San Feliu de Guixols*: 7280 k tubos de hierro, Sd. Aurrerá. Total 1.392.064 k.

DIA 19.—Balandra UNION NUM. 2. Para *Lequeitio*: 24 k licores, A. Arrarte; 22 k coñac, M. Acha; 170 k café, Viuda de F. Astorqui; 915 k azúcar, 202 k alubias, 303 k higos, 166 k jabón, 167 k varios, Zulueta y Abaitua; 10000 k harina, 600 k maíz, 200 k garbanos, 223 k alubias, 800 k habas, 900 k salvalto, 300 k pipería, 6080 k vino, 600 k aceite, 110 k jabón, 120 k conservas vegetales, 140 k petróleo, 250 k bacalao, 337 k varios, R. Marcue. Total 22.595 k.

Balandra EVARISTO. Para *Bermeo*: 3000 k carbón mineral, V. Basterrechea.

Vapor CABO TORIÑANA. Para *Sevilla*: 1197 k pipería, Sociedad Cooperativa Altos Hornos, 1131 k id., J. Barañano; 1100 kilos idem, 2116 k tierra industrial, Lizaur Hermanos y Compañía; 70 kilos hierro en chapas, Sd. Santa Ana de Bolueta; 4198 k hierro manufacturado, Z. Andrés y Urdéaga; 1200 k pipería, B. Santibañes; 6200 k pipería, Sd. Gral. de Industria y Comercio; 78 k maquinaria, 574 k hierro en barras, 47 k tubos de hierro, arena y palacio; 255 k bacalao, J. M. Carrasco; 1400 k cables de hierro, Sociedad Franco Española; 1343 k aceite de oliva, Tapia Hermanos; 2000 k pipería, J. de Goiri; 150 k id., L. Blanco; 3037 k vino, Compañía Vinícola del N. de España; 3400 k clavos de hierro, 1000 kilos alambre, Sd. Alambres del Cadagua; 8100 k harina, Ugaldé y Com-

pañía; 207 k hierro manufacturado, Yanke Hermanos; 3701 kilos alambre de hierro, 400 k aisladores de porcelana, Arbeloa y M. Castilla; 4449 k papel para imprimir, La Papelera Española; 1500 kilos hojalata, 1850 k cubos de hierro, La Basconia; 23241 k hierro en barras, J. M. de las Rivas; 1235 k tubos de hierro, Sd. Tubos Forjados; 3400 k papel para liar, L. Landaluze; 11629 k clavos, F. Echevarría é hijos; 2176 k tubos de latón, E. de Bourné y Compañía; 1100 k pipería, G. González; 2000 k id., B. González; 5000 kilos idem, Banegas Hermanos; 1800 k id., M. Maiz; 9170 k hojalata y cubos, 217875 k hierro y acero en chapas, barras, carriles, vigas y flejes, Altos Hornos de Vizcaya.

Para *Málaga*: 1334 k hierro forjado, Z. Andrés y Urdéaga; 1000 kilos harina, V. Malla; 1012 k picachones de hierro, 13 k arados, 27 k rastrillos, 20 k grifos de latón, Vidarte y Compañía; 290 kilos cigarrillos, Fábrica de Tabacos; 618 k hierro manufacturado, Yanke Hermanos; 6165 k papel para imprimir, La Papelera Española; 8362 k clavazón, F. Echevarría é hijos; 4769 k tubos de hierro, Earle, Bourné y Compañía; 13430 k hojalata y cubos, 390 k hierro en barras y carriles, Altos Hornos de Vizcaya; 3610 k hierro en barras, J. M. de las Rivas.

Para *Alicante*: 1120 k bonito en escabeche, M. Hermasche; 180 k pipería, Pérez Urdívarri é hijo; 311 k hierro manufacturado, Z. Andrés y Urdéaga; 2000 k garbanos, V. Malla; 1000 kilos pipería, Baldor y Greño; 604 k cigarrillos, Fábrica de Tabacos; 7500 k pipería, F. Aziliueta; 311 k papel para imprimir, La Papelera Española; 1130 k hojalata, La Basconia; 1113 k sacos vacíos, La Cochita; 1585 k clavos de hierro, F. Echevarría é hijos; 120 kilos pipería, Z. Arana; 5000 k idem, V. Echevarría y Hermanos; 11890 k id., E. Menchach; 569 k papel para liar, L. Landaluze; 3600 k pipería, E. Bilbao; 3354 k hierro en barras y chapas, J. M. de las Rivas.

Para *Valencia*: 250 k hierro forjado, Sarrionandia y Santesteban; 2500 k pipería, Sd. Gral. de Industria y Comercio; 20000 kilos alambre de hierro, Sd. Alambres del Cadagua; 1150 k escarpas de hierro, Pralera Hermanos y Compañía; 765 k cigarrillos, Fábrica de Tabacos; 420 k conservas de pesa to, L. Landaburu; 2386 kilos clavazón, 850 k tubos de hierro, Earle, Bourné y Compañía; 1200 k pipería, Eguillor y Barrio; 400 k idem, A. Martínez; 100 k los idem, S. de la Fuente; 1300 k id., J. Villanueva; 2500 k papel para liar, L. Landaluze; 5468 k hilaza de yute, Rica Hermanos y Compañía; 23442 k hierro en barras, J. M. de las Rivas.

Para *Barcelona*: 2577 k tubos de hierro, Sd. Tubos Forjados; 100000 k hierro en lingotes, 7505 k hierro en barras, J. M. de las Rivas; 628 k perfumería, 31050 k hojalata, 7375 k chapa negra, 113550 k hierro laminado, La Basconia; 5300 k clavos de hierro, F. Echevarría é hijos; 830 k cambios de vía, A. Koppé; 50780 kilos hierro y acero en barras, chapas, carriles, eclises, placas, planquillas y vigas, Altos Hornos de Vizcaya. Total 1.480.696 k.

DIA 20.—Vapor CHIO. Para *San Esteban de Pravia*: 0900 kilos hierro en lingotes, Altos Hornos de Vizcaya.

DIA 22.—Pailebot BIZKAYA. Para *Lequeitio*: 40 k licores, J. Barañano; 2500 k carbón mineral, 240 k vino, 200 k madera de pino, L. Uribe; 146 k azúcar, 245 k varios, A. Conrad y Compañía; 1655 kilos licores, A. Zubillaga. Total 31.483 k.

DIA 23.—Balandra SIMON. Para *Bermeo*: 132 k coñac, V. Jilba; 92 k canela, 142 k cacao, V. Urigüen; 20 k rguardiente, 800 k aceite de oliva, 812 k jabón, A. Zubillaga; 21 k café, S. Ajuria; 120 k azúcar, 50 k chocolate, 77 k café, Hijos de Zurizalav; 15500 k harina, 210 kilos salvado, 40 k maíz, 480 k habas, 100 k arroz, 300 k vigas de hierro, 2275 k petróleo, 110 k higos, 300 k jabón, 160 k conservas, 550 k vino, 60 k aceite, 200 k azulejos, 240 k cebada, 320 k madera de pino, 100 k varios, E. Anduiza. Total 30.975 k.

Balandra CONCHA. Para *Bermeo*: 575 k licores, M. Acha; 17000 kilos harina, 340 k salvalto, 8400 k vino, 86 k aceite de oliva, 125 kilos cloruro de cal, 400 k aceite linaza, 250 k jabón, 425 k madera de pino, 186 k varios, H. de Azqueta. Total 28.361 k.

IMPORTACION DE CABOTAJE

Buques en carga entrados en este puerto desde el día 18 al 24 de Abril de 1908.

DIA 18.—Balandra MARIA LUISA. De *Zumaya*: 100000 kilos ladrillos, á la orden.

Vapor CABO SILLEIRO. De *Alicante*: 214.294 k vino, Bodegas Bilbainas y otros.

Vapor IBARRA NUM. 4. De *Barcelona*: 7818 k hilados, Hilaturas de Fabra y Coats; 19480 k papel, 360 k botellas vacías, á la orden.

De *Valencia*: 5000 k arroz, J. Padró; 295 k sacos vacíos, Power y Egehuren; 20500 k arroz, 3000 k crin vegetal, 46000 kilos salvado, 1190 k manteca, á la orden.

De *Alicante*: 549634 k vino, Bodegas Bilbainas y otros.

De *Málaga*: 600 k tejidos, J. Banella; 734 k vino, E. Berros.

De *Sevilla*: 200 k loza, A. Cortina y Hermano; 358 k aceitunas, Cooperativa Cívico-Militar; 360 k id., S. de la Fuente; 11

kilos pizas de hierro, H. de Azpusta; 60 k azulejos, A. Aznar; 10000 k habas, J. Silva; 2525 k aceite, Acle Hermano; 443 kilos tejidos, J. Banell; 3300 k aceite, V. Milicua; 1040 k jabón, E. y M. Talleches; 22560 k aceite, á la orden.

De *Cádiz*: 4690 k carne salada, 1003 k manteca, á la orden.
De *Vigo*: 2000 k huevos, á la orden.

De *Villagarcía*: 1636 k pescado salado, A. Romero; 4200 kilos huevos, á la orden. Total 709.097 k.

Vapor VELOZ. De *Sin Esteban de Pravia*: 1900000 kilos carbón, Altos Hornos de Vizcaya.

DIA 20.—Vapor MARIA MAGDALENA. De *Gijón*: 850 kilos envases, 1191 k café, J. T. Uribe; 6950 k maquinaria y otros, Garteiz Hermanos, Yermo y Compañía; 25172 k hojalata, C. Vea Murguía; 3000 k azúcar, Hijos de V. Sertucha; 1280 pipería, Bodegas Bilbainas; 174 k botellas vacías, Agencia Casamitjana; 31000 k alquitrán, Burt, Boulton y Haywood; 3260 kilos conservas, L. Landáburu; 32612 k vidrio plano, á la orden.

De *Santander*: 720 k palos de madera, á la orden. Total 106.509 k.

Vapor MARIA CRUZ. De *Vivero*: 1050 k sacos vacíos, Ugalde y Compañía; 16400 k tablillas de pino, á la orden.

Transbordo del vapor «Adela Boca». De *Valencia*: 17416 kilos alcohol, Ugarte, Bircena y Aguirre; 3447 k id., Tejada y Compañía; 639 k anisado, Viuda de L. Pencio. Total 38.943 k.

Vapor MARIA CLOTILDE. De *Rivalco*: 6520 k conservas y huevos, F. García.

De *Navia*: 600 k envases, 450 k huevos, á la orden.

De *Luarca*: 2500 k alubias, 100 k sardina salada, á la orden.

De *San Esteban de Pravia*: 1400 k sidra y conservas, F. García. Total 12.470 k.

Vapor CIFUENTES. De *Gijón*: 800000 k carbón, Altos Hornos de Vizcaya.

DIA 21.—Vapor CABO SAN MARTIN. De *Barcelona*: 7127 k alcohol, A. Arrarte.

De *Valencia*: 5280 k azulejos, L. Barañano.

De *Cartagena*: 276 k vidrio hueco, J. M. Amézaga.

De *Málaga*: 21300 k trapos viejos, La Papelera Española.

De *Algeciras*: Transbordo del vapor «Cabo Creux». 850 kilos botellas vacías, Viuda é hijo de J. Iturriagaitia.

De *Sevilla*: 1390 k loza, Hormaza y Sarasúa; 434 k aceitunas, C. Escudero; 647 k id., Barturen y Arribi; 10000 k resina, Tapia y Sobrino; 25880 k vino, Bodegas Bilbainas; 3842 k recortes de cartón, La Papelera Española; 558 k tejidos, J. Banella; 500 k extracto de regaliz; 500 k raíz de id., 1730 k loza, 750 k aceitunas, 50000 habas, 6100 k aceite, 6900 k salvado, á la orden.

De *Cádiz*: 200 k vino, A. García; 300 k id., J. Barañano; 1480 k higos, á la orden.

De *Bonanza*: 6000 k salvado, á la orden.

De *Huelva*: 4047 k plomo, T. Morrison y Compañía; 19025 kilos vino, á la orden.

De *Vigo*: 650 k hojalata, M. Garavilla é hijo; 1000 k grasa de sardina, T. Zubiria y Compañía; 1800 k loza, 6325 k aguas minerales, 58.500 k tablillas de pino, á la orden.

De *Villagarcía*: 470 k conservas, 100 k pipería, 238 k suela, M. Muñoz; 200 k pipería, á la orden.

De *Coruña*: 50 k jabón, Bergé y Compañía; 400 k envases, 9663 k vino, á la orden.

De *Ferrol*: 2700 k pipería, á la orden.

De *Pasajes*: 10351 k plomo, 2730 k albayalde, 31 k jarabe, 24 k rom, 25 k anisado, á la orden. Total 274.509 k.

Vapor SANTOÑA. De *Castro*: 60000 k tierra refractaria, Altos Hornos de Vizcaya; 5000 k pipería, á la orden.

DIA 22.—Vapor JOVELLANOS. De *Gijón*: 500000 kilos carbón, I. Abaitua.

Vapor JOSHEPA ANTONI. De *Pasajes*: 105040 k habas, á la orden.

Vapor LIBE. De *Pasajes*: 41450 k duelas de roble, á la orden.

Vapor CABO PRIOR. De *Alicante*: 307550 k vino, á la orden.

Vapor CRESALUBI. De *Torre Vieja*: 500000 k sal, A. Guinea; 140000 k id., á la orden.

DIA 23.—Vapor CABO NAO De *Cartagena*: 4000 k papel, á la orden.

De *Málaga*: 824 k vino, P. Hidalgo; 176 k coñac, 7487 kilos afrecho, á la orden.

De *Sevilla*: 8870 k vino, Bodegas Bilbainas; 2232 k aceite, J. Otaduy y Compañía; 362 k agua destilada, Barandiarán y Compañía; 1540 k loza, S. Cortina; 900 k id., Hormaza y Sarasúa; 30288 k maquinaria, Garteiz Hermanos, Yermo y Compañía; 10010 k avena, J. C. Basaldúa; 5175 k salvado, 1720 k loza, 8000 k vino, á la orden.

De *Cádiz*: 260 k manteca, J. J. Beitia; 350 k id., S. de la Fuente; 2488 k botellas vacías, M. Acha; 600 k vino, á la orden.

De *Bonanza*: 1610 k vino, P. Ocón.

De *Huelva*: 4500 k muebles, T. Morrison y Compañía; 10000 kilos habas, 1653 k vino, á la orden.

De *Villagarcía*: 1690 k conservas, R. Rochelt é hijos. Total 104.735 k.

Vapor CABO ORTEGAL. De *Barcelona*: 10000 k silicato de sosa, Tapia y Sobrino; 1050 k desperdicios de algodón, Altos Hornos de Vizcaya; 6793 k alcohol, A. Arrarte; 1051 k hilados, Hilaturas de Fabra y Coats; 80 k vino, Bergé y Compañía; 600 kilos aceite, S. Fernández; 1872 k baldosas, 26094 k aceite mineral y otros, á la orden.

De *Valencia*: 500 k crin vegetal, Arechavaleta y Richter; 10756 k papel, La Papelera Española; 400 k tubos de hierro, Farle, Bourne y Compañía; 120 k aceite, E. Eraso; 3077 k tabaco, Compañía Arrendataria; 400 k aceite, C. Escudero; 41000 kilos arroz, 15390 k salvado, 16380 k vino, á la orden.

De *Alicante*: 16100 k vino, Vda. é hijo de J. Iturriagaitia, 7000 k id., Barrón, López y Compañía; 1140 k jabón, á la orden.

De *Málaga*: 493 k madera, 2064 k aceitunas, 10577 k licores, E. Berros; 1097 k id., Guevara y Compañía; 549 k id., P. Hidalgo; 394 k clavos, Barbier Hermanos; 80 k vino, Ortega y Goiri; 17 k pasas, 78 k licores, C. Hoppe y Compañía; 227 k vino, á la orden.

De *Sevilla*: 190 k molduras de madera, Delclaux y Compañía; 430 k loza, Urizar y Aldecoa; 17520 k vino, Bodegas Bilbainas; 3118 k aceitunas, 4540 k loza, 20448 k aceite, 6900 k salvado, 500 k jabón, á la orden.

De *Vigo*: 2650 k salvado, 2750 k huevos, á la orden.

De *Villagarcía*: 3000 k habichuelas, 1434 k pescado salado, B. Santibañes; 6000 k habichuelas, 3600 k huevos, á la orden.

De *Coruña*: 750 k huevos, A. Muñoz. Total 254009 k.

Para impregnar **MADERAS** del modo más sencillo, sin máquinas ni instalaciones de presión, las administraciones de ferrocarriles, de puertos y astilleros, los **MINEROS** y otros industriales, los arquitectos y agricultores emplean el

AVENARIUS

CARBOLINEUM

producto especial antiséptico que protege la madera contra la putrefacción, los hongos y los insectos dañinos.

Se usa hace **33 AÑOS** en todos los países

DEPÓSITOS EN ESPAÑA.

REFERENCIAS ESPAÑOLAS.

INNUMERABLES CERTIFICADOS DE PERITOS

R. AVENARIUS & C.^o - Hamburgo, 8. - Fruchthof, 45

LA UNIÓN Y EL FENIX ESPAÑOL

COMPANIA DE SEGUROS REUNIDOS

Agencia en todas las provincias de España, Francia y Portugal



44 AÑOS DE EXISTENCIA

SEGUROS sobre LA VIDA, SEGUROS sobre INCENDIOS

Dirigirse al Subdirector de la Compañía

D. FRANCISCO DE SEVILLA

Oficinas: calle del Banco de España núm. 3.—BILBAO

Agencia de la importante Compañía Francesa de seguros marítimos **La Fonciere**

Carbón de vapor

de superior calidad

MARCA BENTINCK

Se ruega á los importadores pidan este carbón á sus *corresponsales de Newcastle*. Con cribas mecánicas á percusión modernas y limpia esmerada á mano se obtiene, al embarque sobre wagones, un carbón fuerte de primera, libre de polvo é impurezas.

Producción diaria, mil toneladas.

Compañía Trasatlántica

Servicio directo de Bilbao para Habana á Veracruz

El día 17 de Mayo saldrá de este puerto el vapor

Reina M.^a Cristina

Capitán, A. Fernández.

para Habana y Veracruz, Combinaciones para el litoral de Cuba, Isla de Santo Domingo, Centro América y Norte y Sur del Pacífico.

El día 29 de Abril sa'rá el vapor

Larache

Capitán, Calzada.

directamente para Santa Cruz de Tenerife, Montevideo y Buenos Aires.

Para precios y condiciones, dirigirse á los agentes de la Compañía Sres. Bergé y Compañía, Gran Vía, núm. 5 pral.

IBARRA Y COMPAÑIA

AÑOS

COMPANIA VASCO-ANDALUZA

Servicio bisemanal de vapores de escala fija de BILBAO A MARSELLA



VAPORES	Ts. r.	VAPORES	Ts. r.
Cabo Corona.....	1521	Cabo San Martín.....	1983
Cabo Creux.....	1321	Cabo San Sebastián.....	1581
Cabo Espartel.....	1249	Cabo San Vicente.....	1716
Cabo Higuier.....	1700	Cabo Santa Pola.....	1026
Cabo Nao.....	1495	Cabo Silleiro.....	1956
Cabo Oropesa.....	1522	Cabo Toriñana.....	1706
Cabo Ortegál.....	1453	Cabo Tortosa.....	1493
Cabo Palos.....	1697	Cabo Trisfalgar.....	1118
Cabo Peñas.....	1691	Ibaizabal.....	792
Cabo Frior.....	986	Itálica.....	1070
Cabo Quejo.....	1491	La Cartuja.....	809
Cabo Roca.....	1502	Triana.....	744
Cabo San Antonio.....	1991	Vizcaya.....	631

Línea de Bilbao á Marsella

Salida de Bilbao todos los jueves para los puertos de Santander, Coruña, Carril, Vigo, Huelva, Cádiz, Málaga, Almería, Cartagena, Alicante, Valencia, Tarragona, Barcelona, Palamós Cete y Marsella.

El primero y tercer jueves de cada mes se recibe también carga para los puertos de Algeciras, Adra, Motril, Aguilas, Garrucha y San Feliú de Guixols.

El jueves 30 de Abril saldrá de este puerto el vapor

CABO ORTEGAL

Su capitán, Sánchez

Admite carga y pasajeros para los puertos citados.

Línea rápida de Bilbao á Barcelona

Salida de Bilbao todos los domingos para los puertos de Santander, Sevilla, Málaga, Alicante, Valencia y Barcelona.

El itinerario de esta línea esta hecho de manera que, salvo circunstancias imprevistas, el viaje de nuestro puerto al de Barcelona y viceversa, se haga en 14 dias.

El domingo 3 de Mayo saldrá de este puerto el vapor

CABO NAO

Su capitán, Astorquia.

Admite carga y pasaje pa a dichos puertos

Para tratar de carga ó pasajes dirigirse á los consignatorios: Bergé y Compañía.— Gran Vía. 5 principal

Vicente Correas

CORREDOR MARÍTIMO

Sworn Ship Broker

Despacho de buques

BILBAO

Oficina de Propiedad Industrial

PATENTES, MARCAS,

DIBUJOS, MODELOS, NOMBRES, RECOMPENSAS

Director:

GERÓNIMO BOLIBAR

INGENIERO INDUSTRIAL

Publicación de la Oficina:

INDUSTRIA É INVENCIONES

Revista Semanal Ilustrada

publica las patentes solicitadas, los pagos de anualidad, las marcas solicitadas, concedidas y denegadas y los dibujos de todas las marcas solicitadas.

RONDA DE LA UNIVERSIDAD, 17.—BARCELONA

Telegramas: BOLIBAR — BARCELONA

Compañía General Trasatlántica Francesa

Vapores correos rápidos

SERVICIO REGULAR FIJO DE BILBAO A NUEVA YORK Y VICEVERSA
CADA CUATRO SABADOS

El día 4 de Mayo saldrá de Bilbao, un vapor que transbordará directamente en el puerto de Burdeos al magnífico trasatlántico nombrado

LOUISIANE

directo para Nueva York, admite carga y pasajeros.

El día 2 de Mayo saldrá de Nueva York para Bilbao y escalas, el trasatlántico

CALIFORNIE

admitiendo también carga y pasajeros con transbordo directo en el puerto de Burdeos.

Conocimientos directos — Fletes muy reducidos

Para tratar de carga y pasajes dirigirse á las Agencias de la Compañía:

NUEVA YORK: Agencia General, 19 State Street.

BORDEAUX: Agencia Principal, 16 Quai Louis, 18.

BILBAO: Agencia, Campa de Albia 2. Tel. 282

Banco Franco-español

SOCIEDAD ANÓNIMA.—MADRID

Capital social: 20.000.000 de pesetas oro

Dom cilio social: Carrera de San Jerónimo, 45 y 47

Sacursal en París: 1, Rue Saint-Georges

Dirección telegráfica: BANCFRANCO-MADRID.—Teléfono 1.647

Estudio de negocios, constitución de Sociedades y emisiones de valores.

Informes financieros sobre toda clase de valores que facilitará el Banca gratuitamente á su clientela.

Información sobre efectos ó valores que tengan en cartera los clientes del Banco, siempre que le hayan dado á conocer la composición de la misma.

Consejos oportunos sobre la realización de arbitrajes ventajosos.

Suscripción sin gastos á toda clase de emisiones públicas ó particulares.

Cobro de cupones, pagos por cuenta de su clientela, canje de títulos, cobro de depósitos y pensiones, etc., etc.

Confrontación de listas de sorteos, de obligaciones ó de otros valores que á ellos tengan opción.

Ejecución de órdenes de Bolsa al contado y á plazos sobre los mercados de España y del Extranjero.

Cobros de efectos de comercio.

Apertura de cuentas corrientes en efectivo abonando los siguientes tipos de interés:

A la vista, 1 por 100; á tres meses fecha, 2 por 100; á seis meses fecha, 2 y medio por 100, y á un año, 3 por 100.

Compagnie des minerais

Société Anonyme.—Liege

AGENCIA DE BILBAO

ANTES

Friart, Urruty y Compañía

COMPRA DE TODA CLASE

DE

MINERALES

Agencia en Bilbao: Estación, 5.

Id. en Santander: Muelle, 30.

Interesante á la industria

Desincrustante Marco Olmos

CON REJ L PRIVILEGIO DE INVENCION.—FUERZA DE VAPOR
A los Sres. Armadores, Industriales, Maquinistas y Compañías de ferrocarriles se les recomienda el ya acreditado

DESINCRUSTANTE MARCO OLMOS

que tan maravillosos resultados obtiene, pues á la par que quita las antiguas incrustaciones, evita la formación de las mismas en toda clase de calderas, sin atacar en lo más mínimo á ninguna clase de metal.—Depositarios y representantes únicos en Bilbao.

AMANN Y GANA — AYALA

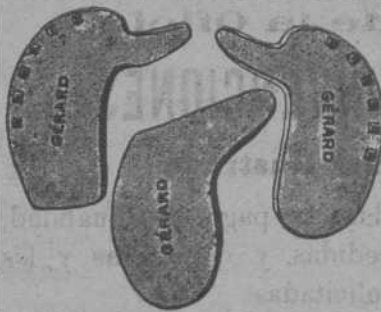

FORJAS DE L' AISNE
Herraduras para bueyes.—Piezas de Forja

ESP. CIA. ID. DES PARA

GERARD

á CROUY



LA AGRICULTU-A

EDOUARD

(AISNE)

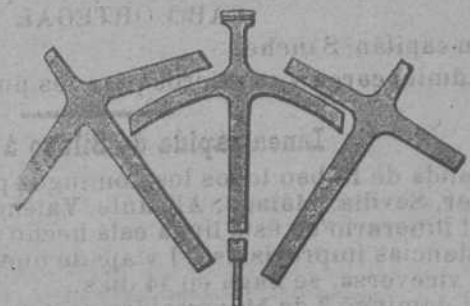

PROCEDIMIENTOS DE FORJA
de máquinas é

ARREGLADOS PARA LAS PIEZAS
instrumentos agrícolas

Sociedad General de Industria y Comercio

CAPITAL 25 MILLONES DE PESETAS

11, Villanueva, 11

MADRID

FABRICAS EN BILBAO—OVIEDO—MADRID—SEVILLA—CARTAGENA Y LISBOA

GRAN PREMIO Exposición Universal de Lieja 1905 (LA MAS ALTA RECOMPENSA)

PRODUCTOS QUÍMICOS

Superfosfatos-Nitrato de sosa-Sales de potasa-Sulfatode amoniaco-Sulfato de sosa-Glicerina-Acido sulfúrico anhídrido
Acido sulfúrico ordinio-Acido nítrico-Acido clorhídrico

ABONOS para todos los cultivos y adecuados á todos los terrenos

Villanueva, 11, - MADRID

Dirección postal: Apartado 34.

Dirección telegráfica y telefónica: GEINCO-MADRID

Funke & Lewin -- Hamburgo

Transportes terrestres y marítimos

Dirección telegráfica VOLLDAMPF.—HAMBURGO

Servicios especiales de transporte por Ferrocarril y mar, de Alemania á España y viceversa.

Seguros marítimos, despachos de Aduana, reembolso, etc.

Transportes á precios alzados desde cualquier punto de Alemania á España y viceversa.

PIDANSE OFERTAS

Referencias de primer orden en España y Alemania

TANGYES LIMITED

53, Gran Vía, 53.—BILBAO

REPRESENTANTE: JAIME R. BAYLEY

Máquinas de vapor, Calderas, Bombas á vapor de acción directa, Grúas, Gatos, Poleas diferenciales. Aparatos hidráulicos. Maquinaria para talleres.

Almacén de maderas de pino

del Norte y de América

Tablas de Francia y maderas finas

ENTABLACIONES, JAMBAS, MOLDURAS, RODAPIES, ETC., ETC

Carpintería Mecánica

GRAN FÁBRICA DE ENTARIMADOS FINOS (PARQUETS)

Tomás Echeverría

ZABALBIDE. — Teléfono 150

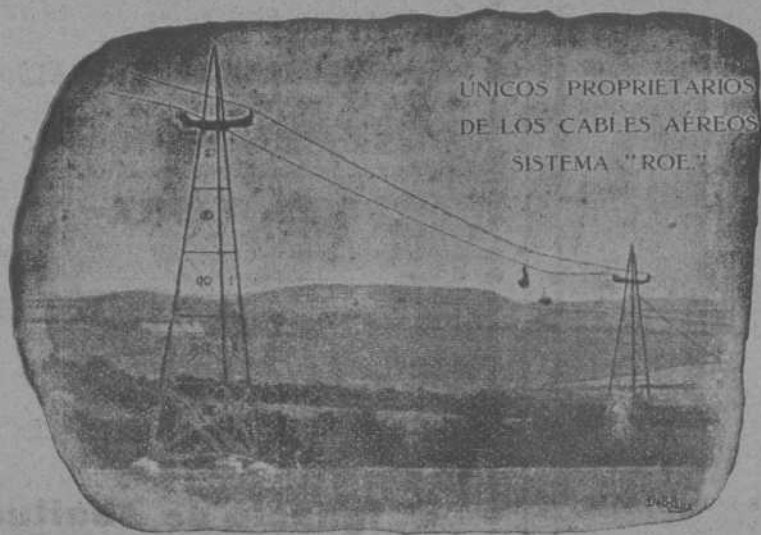

ÚNICOS PROPIETARIOS DE LOS CABLES AÉREOS SISTEMA "ROE"

Ropeways, Limited 2 & 3, Eldon St. Londres

TRANVIAS AÉREOS

Con el sistema ROE se emplea un solo cable completamente engrasado que garantiza una duración extraordinariamente larga del mismo, y se dominan grandes pendientes y trozos larguísimos con completa seguridad y gran economía en caballetes, transportando grandes cantidades de cualquier material á precios muy económicos.

Numerosas instalaciones en España y demás países del mundo.

Para presupuestos y folletos ilustrados dirigirse á Calle Particular de Leal, Chalet, 4.—Bilbao

TELEGRAMAS { ROPEWAYS, LONDON
ROPEWAYS, BILBAO. TELÉFONO N.º 911

Sociedad Anónima TALLERES DE DEUSTO

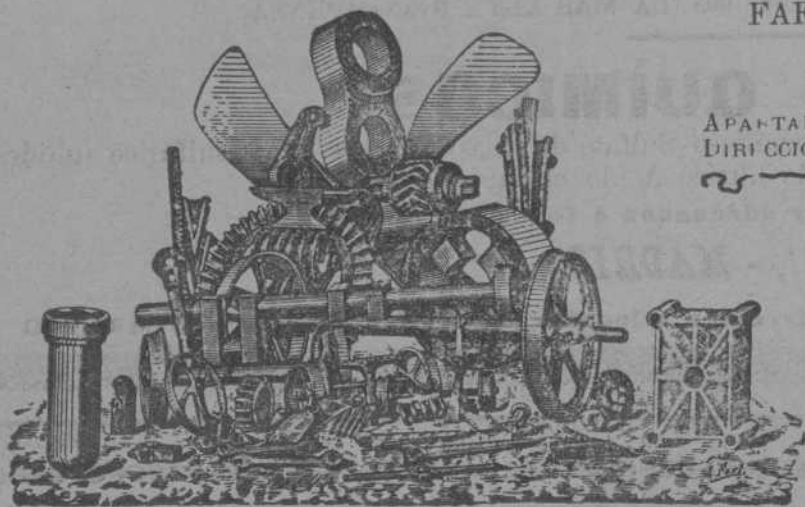

FABRICACIÓN DE ACEROS Y HIERROS MOLDEADOS

sistemas **SIEMENS** y **ROBERT**

Piezas de Forja, etc., etc.

APARTADO NÚMERO 41 "Talleres de Deusto"-Bilbao
DIRECCIÓN TELEGRÁFICA:

APLICACIONES

Para la Agricultura.—Raspas, Reastrillos, Azades, Azadones, Pizas de Arados, Rejas, Vertederas, etc., etc.—**Para Minas y Ferrocarriles**—Ruedas, Ejes-montados, Cruzamientos, Cambios de vía, toda clase de piezas para Wagones, etc.—**Para Constructores.**—Cilindros de prensas hidráulicas, Acumuladores, Bombas, Engranés, Cilindros de laminación etc.—**Para Marina.**—Rodas, Codastes, Hélices-ejes, Ancias, Barbotones, Estopos, etc.—**Para Tranvías.**—Cambios de vía, Corazones, Ejes, Trucks de todos sistemas, etc.—**Para Industrias Eléctricas.**—Inductores, Piezas polares, Núcleos de imanes, etc.

ESPECIALIDAD EN RUEDAS Y EJES MONTADOS

Toda clase de pizas sobre modelo ó planos

BASCULAS y ARCAS para CAUDALES

DE

J. y A. Pibernat

AVIÑO, 8 y 10 BARCELONA

Representante y Depositario en Vizcaya

CASTOR VEA-MURGUÍA

Berástegui, 3, - BILBAO - Teléfono 209

TALLERES DE ZORROZA

OFICINAS: ZORROZA, BILBAO.—TELEGRAMAS: ZORROZA, BILBAO

CONSTRUCCIONES DE PUENTES, calderas de vapor, suelos de hierro, columnas y armaduras para edificios.

MÁQUINAS DE VAPOR, turbinas, tornos, máquinas para hacer remaches, taladros de pared, bombas de varios sistemas, transmisiones de movimiento.

MATERIAL PARA LA EXPLOTACIÓN DE MINAS, tambores y frenos para planos inclinados, templadores para idem, vagonetas y volquetes para transportes de mineral.

HORNOS DE CALCINAR

Instalaciones completas de LAVADEROS DE CARBÓN

GRÚAS DE CORREDERA para talleres, con movimiento á mano y por transmisión por cable, grúas para muelles, montacargas con freno automático.

COLUMNAS DE FUNDICIÓN sencillas y de adorno.

MATERIAL FIJO PARA FERROCARRILES, cambios de vía, placas giratorias, semáforos, tanques, etc.

LLAVES de paso de todas dimensiones para conducciones de agua á vapor.

Informes y presupuestos francos á quien los pida

HISPANIA

SEGUROS de ACCIDENTES

Dirección Particular del Norte

ASSICURAZIONI GENERALI

DE TRIESTE Y VENECIA

Seguros Marítimos

EL FÉNIX

COMPANÍA FRANCESA DE SEGUROS CONTRA INCENDIOS

UNIÓN HULLERA Y METALÚRGICA
de Asturias

Compañía General

Productos Químicos del Abaño

REPRESENTANTE EN VIZCAYA

D. Ignacio de Abaitua

VICE-CONSUL DE LOS E. U. DEL BRASIL

Oficinas: Calle del Tivoli (chalet).—Teléfono 99