

Revista Bilbao

MERCANTIL, MINERA, INDUSTRIAL Y MARITIMA

Año XIV

Bilbao 18 de Enero de 1908

Núm. 664

Dinamos - Transformadores

Grandes existencias de motores eléctricos

Presupuestos para centrales eléctricas

A. E. G.-THOMSON-HOUSTON IBERICA

Gran Vía, 32

BILBAO

Construcción de material móvil y fijo para ferrocarriles y minas.—Puentes y armaduras para cubiertas.—Piezas forjadas y estampadas.—Fundición de hierro, acero y otros metales.

Compañías de ferrocarriles que tienen en sus líneas materiales

— construidos por esta casa —

Bilbao á Portugalete — Norte y Madrid á Zaragoza y Alicante.—Vagones cubas de las «Bodegas Bilbaínas».—Bilbao á Durango y San Sebastián.—Luchana á Munguía.—Bilbao á Lezama.—La Robla á Valmaseda y Luchana.—Bilbao á Santander.—Castejón á Soria.—Villaodrid á Rivadeo.—Bilbao á las Arenas y Plencia.—El Astillero á Ontaneda.—Cantábrico de Santander y otros muchos ferrocarriles mineros y fábricas, como las de Castro-Alén, Mutiloa, Hulleras de Sabero, Minas de Heras y de Nueva Montaña de Santander, La Basconia y Altos Hornos de San Francisco.—Tranvías de San Sebastián á Rentería y de Bilbao á Durango y Arratia.—Tranvía de Linares.—Ferrocarril de Teberga á Trubia.—Andoain á Plazaola.—Aznalcollar a Sevilla.—Cala á Sevilla, etc., etc.

Pídanse informes de esta Casa á los señores Ingenieros de las Compañías ferroviarias antes de decidir sobre los pedidos de materiales.

DIRECCIÓN TELEGRÁFICA: CORRAL, BILBAO

Talleres de Construcciones Metálicas

MARIANO DE CORRAL

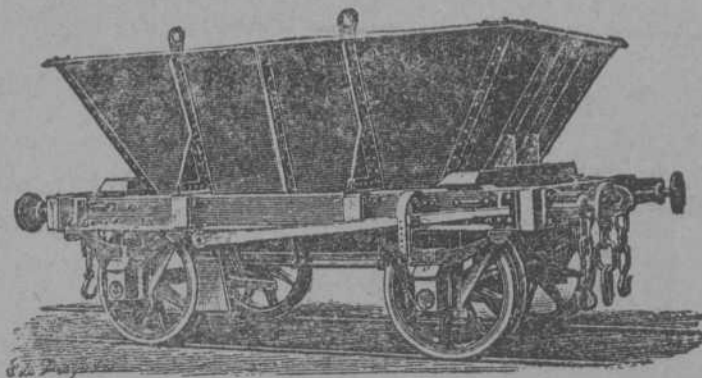

Sun Insurance Office

Compañía de Seguros
contra Incendios

FUNDADA EN 1710

GARANTÍAS:
L. E. 5.068.638—Pts. 136.853.226

Banco Vitalicio de España

Seguros sobre la Vida

GARANTÍAS:
Pts. 37.554.750

LLOYD MALAGUEÑO

SEGUROS MARÍTIMOS

Representante: Luis Basterra

Oficinas: Arenal, 18, pral.

ALTOS HORNOS DE VIZCAYA BILBAO

Sociedad anónima. — Capital Social: 32.750.000 Ptas.

Fabricas de hierro, acero y hojalata
en Baracaldo y Sestao

Lingotes al coque de calidad superior
al Bessemer y Martin-Siemens

*Hierros pudelados y homogéneos
en todas las formas comerciales.*

ACEROS BESSEMER, SIEMENS-
MARTIN Y TROPENAS
en las dimensiones usuales para el
comercio y construcciones.

Fabricación especial de hojalata.—Cubos y baños galvanizados.—Latería
para fabricas de conservas.—Envases de hojalata para diversas aplicaciones.
—Impresión sobre hojalata en todos colores.

Dirigir toda la correspondencia á ALTOS HORNOS DE VIZCAYA.—BILBAO

Carriles Vignole

PEZADOS Y LIGEROS, PARA FERROCARRI-
LES, MINAS Y OTRAS INDUSTRIAS

Carriles Pohenis ó broca para tran-
vías eléctricos.—Viguería para toda
clase de construcciones.—Chapas
gruesas y finas.—Construcciones de
vigas armadas para puentes y edifi-
cios.—Fundición de columnas, calde-
ras para desplantación y otros usos y
grandes piezas hasta de 20 tone-
ladas

Se ruega al público visite nuestras
Succursales para examinar los bor-
nados de todos los estilos, encajes,
realces, matices, y unto vainica, et-
cetera, ejecutados con la máquina

Doméstica Bobina Central

la misma que se emplea univer-
salmente para las familias, en las la-
boras de ropa blanca, prendas de
vestir y otras similares.

*Máquinas para toda industria
en que se emplee la costura*

Máquinas

SINGER

para coser

COMPANÍA SINGER

DE

Máquinas para coser

Todos los modelos á pesetas 2,50 semanales

Establecimientos para la venta

Pídase el Catálogo ilustrado que se da gratis

Plaza Circular, 1
Ribera, 5 **Bilbao**

GERHARZ & ROSENFELD

AMBERES

Dirección Telegráfica: Gerharz.—Amberes

Empresa general de transporte de toda clase

Expediciones regulares para Bilbao, Santander, cada semana.
Gijón, Vigo, Coruña, Ferrol, etc., cada diez días.

Sevilla, Málaga, Alicante y Almería, cada diez días
Barcelona y Valencia, cada semana.

Tarifas reducidas desde y para toda estación belga, francesa y alemana. Navegación por el Rhin y los Canales.

Máquinas de escribir REMINGTON

Grand Prix París 1900

Ultimos modelos tipo 1906 números 7 y 8 para escribir en dos colores



Máquinas de CALCULAR para todas las operaciones aritméticas.
Accesorios y papeles de todas clases para todos los sistemas de
máquinas de escribir

DUPLICADORES y ROTATIVAS para copias múltiples.

Mesas con báscula, especiales para máquinas de escribir.

En estas oficinas se reciben encargos para toda clase de copias á precios reducidos.

Pídase catálogos y detalles á la

Remington Typewriter Company

Alameda Marqués, 6

BILBAO

REVISTA BILBAO

MERCANTIL, MINERA, INDUSTRIAL Y MARÍTIMA

ÓRGANO OFICIAL DE LA CÁMARA DE COMERCIO

PRECIOS DE SUSCRIPCIÓN

Bilbao, un año..... Ptas. 12,00
 Provincias id..... " 16,00
 Extranjero id..... Ptas. 24,00
 Número suelto..... Ptas. 0,50
 Idem atrasado..... " 1,00
 La REVISTA BILBAO circula entre los numerosos asociados de la Cámara de Comercio y Círculo Minero de esta Villa y se halla representada por todas las Cámaras de Comercio de la península y del Extranjero.

DIRECTOR

LUIS RUY-WAMBA

SE PUBLICA LOS SÁBADOS

RADACCIÓN Y ADMINISTRACIÓN

ERCILLA, 4

IMPRENTA: IBÁÑEZ DE BILBAO, 6

PRECIOS DE ANUNCIOS

En el texto, línea..... Ptas. 1,00
 En notas sueltas id..... " 0,50
 Comunicados, id..... " 2,00
 La REVISTA BILBAO está representada por las Cámaras de Comercio siguientes: Habana, Manila, San Juan de Puerto Rico, Ponce, Santiago de Cuba, Cienfuegos, Argel, Buenos Aires, Burdeos, Cete, Guatemala, Lima, Lisboa, Londres, Méjico, Montevideo, Nueva York, Orán, París, Roma, Tanger y Valparaíso.

CORRESPONSALES:

London E. C.-Comercial Intelligence Bureau
 Cecil House-57, Holborn Viaduct

BERLIN.-Mr. Rudolf Mosse
 Jerusalem Strasse 46/49

BUENOS-AIRES
 Enrique Diez.-Liniers, 142

PARIS.— Société Générale de publicité
 LA RECLAME UNIVERSELLE—12, Boulevard de Strasbourg

Adolf Bleichert y C.^a LEIPZIG- GOHLIS, 123.

Puentes rodantes para transbordos
GRUAS. VÍAS AÉREAS
 Vías suspendidas eléctricas
 Transportes por medio de cadenas y cables de tracción

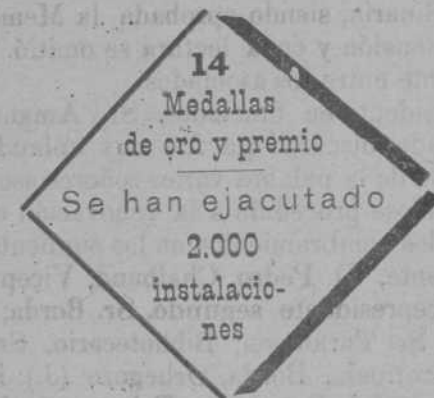
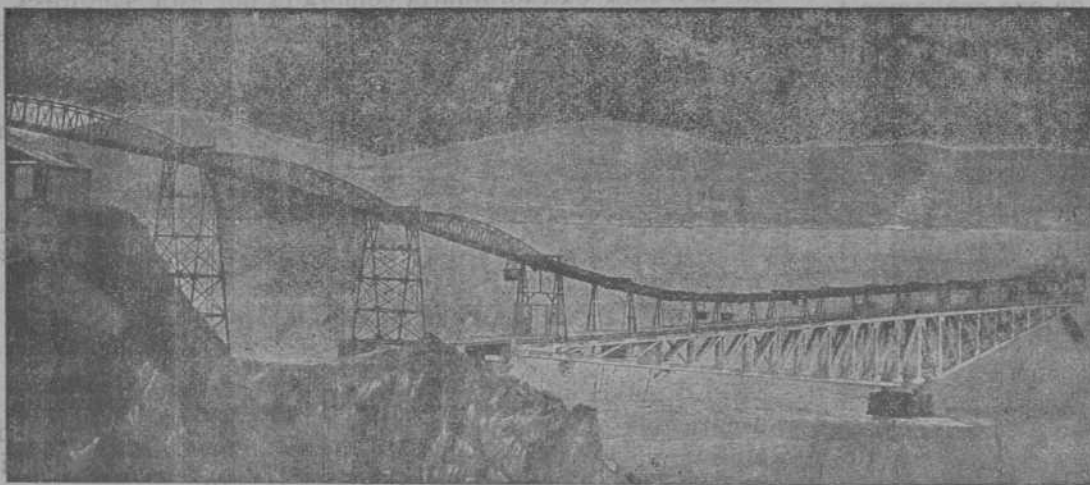

REPRESENTANTE PARA ESPAÑA
JOSÉ Y JUAN DE GOYOAGA
 Bilbao: Colón-de-Larreatgui 15 y 17 (bajo)

La Cámara de Comercio

Ha publicado su Memoria anual, en la que hace constar las iniciativas desarrolladas en 1907 por esta respetable entidad, de las que repetidamente hemos tratado en estas columnas, por cuyo motivo haremos un extracto que bastará a los lectores para poder apreciar el interés que dicha corporación ha tomado en cuantos asuntos han podido favorecer a la producción regional.

Figura en primer lugar la feliz iniciativa que la Cámara tuvo de celebrar en nuestra villa la magna Asamblea para el estudio del ferrocarril directo Bilbao-Madrid, reunión cuya trascendencia no hemos de encarecer, porque todos recordarán lo que de ella dijimos oportunamente.

En la Asamblea de la producción y del comercio nacional ce-

lebrada en Madrid, y en la Asamblea de Cámaras de Comercio y otras entidades del Norte y Noroeste de España celebrada en Santander, nuestra Cámara tomó parte activísima, presentando notables conclusiones, tomando sus representantes parte activa en todos los debates y discusiones, cooperando al feliz resultado que dichas Asambleas tuvieron para la producción.

Otro asunto de sumo interés para Bilbao gestionó con éxito la Cámara; es el de los nuevos itinerarios de la línea del Norte.

La Cámara se ocupó de asuntos y cuestiones tan importantes como: Los resguardos de facturación de mercancías, bonificaciones establecidas para las expediciones de vinos al extranjero, la ley de accidentes del trabajo, los prácticos de puertos, los transportes marítimos, el recargo en el impuesto de utilidades a las Sociedades anónimas, el proyecto de la ley de emigración, las agrupaciones de Sociedades anónimas, la Exposición Hispano-francesa, la Junta de Obras del Puerto, la Junta municipal, la

MARCA



REGISTRADA

SÖMME & SUNDT

Almacén de maquinaria y taller de construcción

Hurtado de Amézaga, 1 -- BILBAO

DEPÓSITO DE LAS CORREAS NORUEGAS

== BALATA-ATLAS ==

de calidad superior, garantizada, Existencias *siempre*

en almacén desde 25 hasta 507 milímetros ancho

— — — y de 3 á 6 telas de espesor — — —

Junta permanente contra huelgas, el Certámen del trabajo, el comercio Ibero-americano por el puerto de Bilbao, Exposiciones varias, la Biblioteca y la cuestión de los arbitrajes, desarrollando una activa propaganda en favor de la Cámara.

Por este índice podrá formarse idea clara y concreta de la labor desarrollada por la Cámara en el pasado año, dedicada toda por completo al fomento de nuestra producción y al engrandecimiento de nuestro comercio.

La Junta de la Cámara y todos sus asociados son merecedores de elogio por la actividad y el celo con que han trabajado para realizar el programa que tan escuetamente hemos expuesto.

La Memoria contiene además importantes datos que afectan á la situación económica, Junta directiva, etc., etc., terminando con unos apéndices, en los que incluye las listas de asociados.

**

El miércoles celebró la Cámara de Comercio la Asamblea general ordinaria, siendo aprobada la Memoria de que acabamos de hacer mención y cuya lectura se omitió por haberse repartido profusamente entre los asociados.

El Presidente en funciones, Sr. Amann, leyó un extenso y bien pensado discurso que fué muy aplaudido, y á continuación hicieron uso de la palabra varios señores asociados.

Habiéndose procedido á la renovación de la Junta directiva, recayeron los nombramientos en los siguientes señores.

Presidente, D. Pedro Chalbaud; Vicepresidente, Sr. Barandiarán; Vicepresidente segundo, Sr. Borda; Tesorero, Sr. Tapia, Contador, Sr. Taramona; Bibliotecario, Sr. Uruñuela; Vocales, señores Uruñuela, Borda, Orbegozo (J.), Fort, Ugalde, Lazúrtegui, Núñez (L.), Petrement, Echevarría (L.), Portillo (J.), Taramona (J), Guericachevarría, Zarauz y Ugarte.

Crónica mercantil é industrial

Nueva Sociedad minera

Con el título de General International Mining Company, Limited, se ha constituido en Londres una sociedad, con capital de 100000 libras esterlinas, en acciones de á una libra, con objeto de adquirir ciertas minas de carbón en el distrito de Roanne (Loire) Francia, conocidas con el nombre de «Concesiones del Desierto y de Carbonera» y otras en los distritos de Bray y Maurage, Bélgica, denominadas «Concesión de Bray, etc.

Minas de níquel de la Selva

Para la explotación de un yacimiento de plomo, níquel y cobalto, sito en la provincia de Tarragona, se ha constituido en París

esta nueva Empresa, cuyo capital social es de 600.000 francos, divididos en acciones de á 500.

Sindicato nacional de Maquinaria Agrícola

Ha quedado definitivamente constituida en esta corte esta nueva Empresa, cuyo capital social se ha fijado en 500.000 pesetas, dividido en acciones de á 500.

El Consejo de administración quedó constituido por los Señores Marqués viudo de Casa-Pacheco, D. José Zulueta, Conde de Romanones, D. Ignacio Sempere, D. Sergio de Novales, D. José Batlló, D. José María Zorita, D. Ignacio Girona y D. J. Sentmenat, quedando sin cubrir varios puestos para dar entrada en ellos, más adelante, á agricultores distinguidos que han de suscribir las nuevas participaciones.

La Eléctrica del Nervión

En la Junta extraordinaria celebrada por esta Empresa, se acordó proceder á la cancelación de las hipotecas que pesaban sobre la misma, como garantía de sus obligaciones, por haberse extinguido éstas por amortización.

Asimismo se han reformado sus Estatutos en la parte referente á obligaciones.

Ferrocarriles secundarios

En el discurso que pronunció el lunes el presidente interino de la Cámara de Comercio, D. Juan Amann, delante de las entidades allí reunidas, trató de un importante proyecto cuya realización habría de beneficiar grandemente á nuestra villa.

Propuso el Sr. Amann que se trabajase activamente con objeto de conseguir del Gobierno se incluya en la ley de ferrocarriles secundarios (proyecto del Sr. González Besada) la prolongación del ferrocarril de La Robla hasta Astorga.

Este proyecto, llevado á la práctica, habría de aumentar mucho el comercio que se hace por la línea de La Robla, favoreciendo directamente á nuestra villa y á los intereses de esa Empresa ferroviaria, formada por capitales bilbaínos.

Al incluir esa prolongación en el plan de ferrocarriles secundarios se obtendría un gran beneficio, pues el proyecto garantizaría el 5 por 100 de interés al capital empleado en las obras, siempre que no pasase de la cifra que en el proyecto se marca á cada kilómetro de construcción férrea.

La proposición del Sr. Amann fué por todos acogida con singular complacencia, mostrando decididos propósitos de secundarla.

Por nuestra parte hemos de decir que nos parece excelente y la apoyaremos con toda decisión y empeño.

COMPAGNIE D'ASSURANCES GÉNÉRALES

CONTRA INCENDIOS Y EXPLOSIONES

Establecida en París en 1819

Capital social (completo o parte desembolsado) francos	2.000.000
Reservas efectivas francos	23.530.000
Prestaciones a cobrar francos	63.000.000
Total de garantías seguras Balance en 31 de Diciembre de 1907, francos	88.530.000
Dividendos pagados hasta dicha fecha, francos, más de	300.000.000
Capitales asegurados francos	18.150.435.000

Esta Compañía la más antigua y rica de los francos, ha repartido en 1907 un dividendo activo de francos 130 por cada acción de 1.000 ó sea el 13 por 100 sobre el capital. Sus acciones se cotizan actualmente en la Bolsa de París á 2.400 por 100.

Subdirección en Vizcaya: Gaytán y Villabaso, Rodríguez Arias, núm. 1. — BILBAO

Sociedades Anónimas constituidas en 1907

Nacionales

NOMBRE	DOMICILIO	Capital en pesetas
Hidroeléctrica del Bosque	Madrid	1.000
Aguas del Asón	Bilbao	300
La Campiña Triguera	Madrid	25
Frontón Euskalduna	Bilbao	400
Eléctrica Loesmar	Idem	2.000
Electra de Viesgo	Idem	1.000
Ferrocarril Lluçmayor Palma	Palma	900
Defensa Comercial	Madrid	500
Empresa Stephenson	Idem	1.000
Banco Agrícola del Levante (1)	Almería	25.000
Tranvías de Vigo	Vigo	2.000
Automóviles Darracq (2)	Vitoria	4.000
Dinámica Española	Barcelona	5.000
La Florida	Granada	500
Minas de San Daniel	Bilbao	390
Vagones para transportes	Gijón Oviedo	1.000
Facturas y pesquerías españolas	Barcelona	5.000
La Inglesita	Madrid	300
Minera Vasco Catalana	Bilbao	500
Hidroeléctrica de Bacares	Madrid	135
León Industrial	León	1.000
Gaceta de Mallorca	Palma	100
Automóviles de Lequeitio	Lequeitio	100
Ferrocarril de Jerez á Arcos	Jerez	1.250
Cooperativa eléctrica	La Línea	150
Minas del Tesorero	Madrid	800
Minera Santa Fe	Bilbao	570
Sindicato General Agrícola	Madrid	1.000
Sociedad anónima Plutón	Idem	120
Sociedad anónima Mengotti	Idem	1.250
Minera Bajo Río Tinto	San Sebastián	1.250
Docks de Granada	Granada	500
Hidroeléctrica Española	Madrid	12.000
Minera La Carolina	Idem	2.250
Envases y Transportes	Idem	1.000
Sociedad anunciadora	Bilbao	50
El Irati	Pamplona	5.500
Transporte automóvil	Olot	100
La Hispano Holandesa	Barcelona	250
Sindicato Maquinaria Agrícola	Madrid	500
Total		80.690

Se ha fundado también la Eléctrica de Soller, la Rondeña de Electricidad, La Unión Armera de Eibar, los Omnibus Eléctricos

(1) Actualmente precede á la reducción de su capital.
(2) Se disolvió recientemente.

de Arosa y La Anglo Española de Obras hidráulicas, cuyo capital desconocemos.

Se fundó también, presidida por D. Lucas de Urquijo, la Hidroeléctrica Española, para transportar fuerza eléctrica á Madrid desde el río Júcar.

Extranjeras

NOMBRES	Objeto	Domicilio	Capital en libras esterlina
Anglo Spanish copper company	Minera	Londres	300.000
Arnoya mining company Ltd	Idem	Idem	400.000
Spanish promoting syndicate	Negocios	Idem	20.000
The Porvenir Mercure mines Lt.	Minera	Idem	130.000
Palma Lead and Silver mining	Idem	Idem	120.000
Alhamilla mining company	Idem	Idem	2.000
Val de Flores Tin mining	Idem	Idem	2.500
Alamillos comp.ny.	Idem	Idem	30.000
Spanish syndicate	Idem	Idem	10.500
Cambel Iron mines	Idem	Idem	10.000
Usagre development	Idem	Idem	5.000
Veredas lead mining company	Idem	Idem	50.000
Sociedad minas de plomo	Idem	París	5.000
Minas de cobre El Ferrol	Idem	Idem	5.000
Idem id. de Nerva	Idem	Madrid	12.000
Minera de Cabo de Palos	Idem	Idem	1.000
Carbones de Asturias	Idem	París	2.750
Minas de Campo Hermoso	Idem	Bruselas	1.250
Idem de Cobre de Andrea	Idem	Idem	1.000
Tranvía eléctrico de Barcelona			
Manresa	Tranvías	Idem	6.000
Ferrocarriles de la Carolina y extensiones	Ferrocarril	Idem	4.000
Compañía Francesa de Minas de Ciudad Real	Minera	París	ac. 210 obl. 2.000
Carbones y fuerzas motrices de Aragón	Idem	Idem	obl. 300
Minas níquel de la Selva	Idem	Idem	600
P. químicos de Cartagena	P. químicos	Idem	1.000
Total			1.122.110

Sumando los capitales de las Sociedades españolas con las extranjeras, tenemos 141 millones de pesetas comprometidas en 1907 en nuevos negocios.

Nuestro Comercio con Inglaterra en 1907

Queremos dar á conocer las cifras totales del comercio exterior en Inglaterra, en aquellos puntos que se relacionen directamente con nuestra nación.

Nuestra exportación á Inglaterra de mineral de hierro suma en 1907, 5.712.490 toneladas, con un valor de £. 5.338.326, contra 5.949.361 y 5.029.965 en 1906.



Compañía Inglesa de Seguros contra Incendios

FUNDADA EN 1845

LEGALMENTE AUTORIZADA EN ESPAÑA

Fondos disponibles, más de £ 13.500.000 = Ptas 380.000.000

Satisfizo por cuenta propia en la catástrofe de San Francisco (Abril 1906), más de £ 1.250.000 = Ptas. 35.000.000

seguridad absoluta

The largest fire insurance office in the world

primas módicas

Pólizas especiales para los riesgos sobre mercaderías

Amézola & Zarauz

Agentes apoderados

Eguía, 1. BILBAO

Como podrá observarse, á pesar de ser menor la exportación en el último año, el valor ha sido mayor en más de 300.000 £.

España importó de Inglaterra en 1907, 2.544.466 toneladas de carbón, contra 2.682.683 toneladas en 1906, con un valor de 1.782.439 libras esterlinas y 1.578.712 respectivamente.

También en este caso se nota que, á menor importación, corresponde mayor valor, lo cual representa un aumento, con respecto á nuestro minerales y por lo que se refiere al valor de los carbones ingleses.

Puerto de Cartagena

EMBARQUE DE MINERALES Y METALES DURANTE LA ÚLTIMA SEMANA

Mineral de hierro.—Suma anterior	5.400.000 k.
Para Middlesbro Barrington y Holt	4.100.000 k.
<i>Total.</i>	9.500.000 k.

Mineral de zinc.—Para Amberes, Friart, Urruty y Compañía	2.500.000 k.
----------------------------------------------------------	--------------

Mineral blanda.—Suma anterior	1.000.000 k.
Para Amberes, Friart, Urruty y Compañía	1.800.000 k.
<i>Total.</i>	2.800.000 k.

Plomo desplutado.—Suma anterior 151 barras	16.100 k.
Para Marsella, I. Figueroa. 1.000 barras	66.500 k.
Para Génova, dicho. 152 íd.	10.200 k.
Para Liverpool, dicho. 750 íd.	50.000 k.
<i>Total.</i> 2.053 íd.	142.800 k.

Plata en lingotes.—Suma anterior	401 k.
Para Marsella, dicho	1.015 k.
<i>Total.</i>	1.416 k.

Plomo argentífero.—Para Marsella, J. Jorquera é hijos, 2.000 barras	121.959 k.
Para íd., C. ^a Escombrera Bleyberg, 2.295 barras	127.145 k.
<i>Total</i> 4.495 barras con	249.104 k.

Notas sueltas

Minas de Cala

Esta Sociedad celebró Junta general extraordinaria, bajo la presidencia del Conde de Rodas, habiéndose hallado, entre presentes y representadas, casi todas las acciones en circulación.

El presidente explicó en breves palabras su actitud en la convocatoria anterior, siendo su discurso recibido con muestras de aprobación.

Por unanimidad se aprobaron todos los artículos de los nuevos estatutos y también, por unanimidad, se acordó por la Junta un voto de gracias para el Consejo y la gerencia.

En la reunión imperó un espíritu de gran optimismo.

Los Navieros

La Junta de la Asociación de Navieros, en reunión celebrada el miércoles, 15, se ocupó con atención especial de un asunto que será objeto de detenido estudio y que interesa, seguramente, á todos los navieros.

Se trata de procurar el señalamiento de un flete mínimo para el transporte de minerales.

Algo semejante á lo que, con relación á las maderas, se hizo en la Conferencia del Báltico.

Banco de España

BILBAO

El Domingo 2 de Febrero próximo celebrará esta Sucursal su Junta anual, teniendo derecho de asistencia al acto los Sres. accionistas que figuran en la lista expuesta en la tabla de anuncios de la misma.

Bilbao 19 de Enero de 1908.—El Secretario, A. Obános.

Sociedad Hidroeléctrica Ibérica

El Consejo de Administración de esta Sociedad ha acordado repartir de los beneficios obtenidos en el ejercicio próximo pasado un dividendo de diez pesetas por acción, que, con otras diez abonado en Julio último, completa el 4 por 100.

El pago, libre de impuestos, se efectuará desde el día 20 del corriente en Bilbao, por el Banco de Vizcaya, contra entrega del cupón núm. 3.

Bilbao 15 de Enero de 1908.—El Secretario, Fernando Isla.

Liga Vizcaína de Productores

En cumplimiento de lo que previene el art. 20 de los Estatutos porque se rige esta Liga Vizcaína de Productores, se convoca á la Asamblea General de Asociados, para el jueves, 23 del actual, á las siete de la tarde, en las oficinas de la misma, Jardines, 6, 1.^o

Los libros, cuentas y documentos relativos á la gestión de la Junta Directiva, durante el año 1907, se hallan de manifiesto en las mismas oficinas, y á disposición de los Sres. Asociados que deseen examinarlos.

Bilbao 17 de Enero de 1908.—El Presidente, Federico de Echevarría.

IMPORTACION DEL EXTRANJERO

Buques con carga entrados en este puerto desde el día 11 al 17 de Enero de 1908.

DIA 10.—Vapor belga BARON DE MACAR. De Amberes: 1 pieza 33 k maquinaria, 1 caja 36 k herramientas, 4 bu totes 739 k cables eléctricos, R. de Eguren, 42 bultos 2130 k legumbres secas, L. Landaburu, 18 barriles 481 k grafito, Amann y Gana, 1 caja 512 k maquinaria de rayar, E. de Arriaga y C.^a, 2 rolls 1576 k cables de acero, Tranvías y Electricidad de Bilbao, 41 caja 625 k quesos J. Valentin, 12 barriles 640 k cerveza, J. Schumann, 6 barriles 1275 k barniz, B. Manjarres, 1 caja 31 k alambre de k. tón, Hijos de L. Yohn

Valores cotizados en la Plaza de Bilbao

TITULO DE LA EMPRESA ACCIONES	Ultima cotización	Fecha de la operación			CAPITAL millares de PSETAS	Valor de cada título	Dividendo anual
		Dia	Mes	Año			
Banco de Bilbao	300,00	16	Enero...	1908	30 000	500	60 pts.
de Vizcaya	225	9	"	1908	15 000	250	10 "
Crédito Unión Minera	334	17	"	1908	20 000	250	10 ojo
Guipuzcoano	200	24	Octubre...	1907	5 000	500	21 "
de Vitoria	130	4	Diciembre...	1906	3 000	500	12,50
Asturiano	70	2	Septiembre...	1904	8 000	500	—
de Gijón	164	30	Octubre...	1907	10 000	400	12 pts.
de Burgos	43,33	20	"	1904	5 000	500	—
Industrial Gijonés	108,50	2	Noviembre...	1907	3 000	500	5 pts.
Hispano Americano	23	12	Abril...	1907	15 000	500	—
Mercantil de Santander	151	3	Diciembre...	1907	100 000	500	9 pts.
F.-C. Vascongados	150	5	Julio...	1907	8 000	500	4 ojo
de Bilbao a Portugalete	128	21	Diciembre...	1906	6 525	250	—
de Santander a Bilbao	146,25	12	Agosto...	1907	5 000	500	35 pts.
de Castro Altea (ordinarios)	118,50	17	Enero...	1908	12 500	500	35 "
de Castro Altea (especiales)	103	14	"	1908	1 500	500	55 "
de La Robla	126	14	"	1908	1 000	500	—
Vasco Asturiano	73,50	15	"	1908	20 264	500	—
Vasco Asturiano	56,25	12	Abril...	1907	12 000	400	—
Comp. Naviera Bilbaína	11,00	19	Junio...	1907	6 000	500	—
de Bilbao	27	3	Diciembre...	1907	3 500	500	—
Vasco Cantábrica	34	26	Febrero...	1907	3 000	500	10 pts.
Vascongada	48	15	Enero...	1908	3 125	500	—
Internacional	28	21	Febrero...	1906	2 500	500	—
Ribas	40	16	Mayo...	1905	4 500	1500	—
Union	34	18	Noviembre...	1907	16 000	500	—
Cantábrica	14	10	Junio...	1905	6 000	500	25 pts.
Uniarre	50	14	Abril...	1906	3 000	1000	2 ojo.
Aurrerá	48	23	"	1906	3 000	500	—
La Actividad	30	3	Enero...	1908	3 000	500	22,50
Anónima de Navegación	60	1	Diciembre...	1906	2 700	500	5 pts.
La Blanca	77	28	Julio...	1902	3 000	500	5 "
Vasco Asturiana	94	2	Octubre...	1904	10 000	500	75 "
Algorleña	55	14	Noviembre...	1907	5 000	500	17,50
Oazarri	51	24	"	1907	7 000	500	50 pts.
Sd. An. Años Hornos de Vizcaya	260	17	Enero...	1908	32 750	500	25 "
Unión Resinera Española	139	13	"	1908	20 000	250	16 "
Unión de Explosivos	319,50	10	"	1908	25 000	100	—
Talleres de Bañizo	100,50	21	Septiembre...	1907	1 000	500	50 pts.
Tupos Fajatos	116	14	Diciembre...	1905	1 500	500	10 "
La Basconia	85	27	Febrero...	1906	7 000	500	30 "
Casa Dolz	60	4	Julio...	1906	1 350	500	—
T. de Bilbao a Buranga	35	23	Agosto...	1907	2 150	500	3 ojo
Ahlenmeyer	23,35	17	Enero...	1908	80 000	500	15 pts.
Compañía de Seguros Aurora	53,35	17	"	1908	20 000	500	10 "
Sd. Mra. Argentifera de Córdoba	270	17	"	1907	1 500	250	—
Anglo Vasca de Córdoba	185	30	Noviembre...	1907	3 500	250	—
Alcaracejos en Córdoba	7	4	Julio...	1907	2 000	250	—
Almendres en Córdoba	145,70	7	Abril...	1907	6 000	250	—
Peñalor en Sevilla	82	27	Julio...	1907	4 500	500	—
Cda. enuelva	104,50	17	Enero...	1908	15 000	500	30 pts.
Hcas. de Siero anexos	89	31	Diciembre...	1907	5 000	500	—
Sierra Negra en Teruel	119	12	Abril...	1907	2 000	500	—
Un y Lesca	54,50	14	Enero...	1906	5 090	500	—
Capareno	220	2	Agosto...	1907	1 500	500	10 ojo
Argentifera de Almaguer	119	17	Enero...	1908	5 000	500	—
Huertas de Garra	166	18	Marzo...	1907	4 000	500	—
Collado del Lobo	137,25	16	Enero...	1908	12 500	500	—
Auilana	11	16	Diciembre...	1907	4 000	250	—
Villaditil	129	9	Enero...	1908	1 000	500	—
Sierra Ahambilla	280	23	Noviembre...	1907	1 000	500	—
Hidráulica de Fresser	63	10	Enero...	1908	3 000	500	—
Hidro Eléctrica	107	17	"	1908	20 000	500	—
Berastegi	35	27	Abril...	1907	2 500	500	3,50 pts.
Minería Vascongada	48	23	Enero...	1909	12 500	250	—
General de Minería	85	17	Julio...	1907	5 000	250	—
Construcciones metálicas	80,00	16	Abril...	1907	12 500	500	—
Constor. de Obras Públicas	96	16	Septiembre...	1902	10 000	500	—
Castillo de las Guardas	120	12	"	1907	7 500	500	—
Papelera Española	40	25	Enero...	1908	20 000	500	—
Artes Gráficas	85	13	Noviembre...	1907	500	100	6 pts.
Bodegas Bilbainas	76	16	Diciembre...	1907	6 000	500	—
Sd. Gral. Industria y Comercio	253,50	10	Enero...	1908	25 000	500	—
Diques Euzkaiduna	37	4	Junio...	1907	15 000	500	5 pts.
Sd. Gral. Azucar. Espal. prefrent	104,00	17	Enero...	1908	43 000	500	15 "
ordinaria	46,50	3	Diciembre...	1907	43 000	500	—
Compañía S. de Azúcar	104	15	Enero...	1908	9 500	500	—
Compañía Naviera Bachi	80	13	Diciembre...	1907	4 000	500	15 pts.
Compañía M. de S. de Azúcar	1.200	30	"	1907	1 000	1000	—
Sd. Propietaria Mina Ceferna	100	30	"	1907	1 000	1000	—

Resumen de pesetas negociadas Fondos públicos, 597.400; Acciones, 1.514.350 Obligaciones, 268.8000 Total: 2.380550 Libras, 18.476 Franco, 130.854

Boletín minero

Fletes de mineral

Porman a Middlesbro, vapor «Castle-ton», 4[9].
Idem a Rotterdam, vapor «Jessie», 4[7] 1/2 F. D.
Bilbao a Newport, vapor «Arriluce», 3[7] 1/2.
Huelva a Baltimore, vapor «X», 8[1] (Tinto).
Idem a Rotterdam, vapor «X», 5[1] (Tinto).
Pointe Taska a Rotterdam, vapor «Tholma», 7[3] F. D.
Cartagena a Maryport, vapor «Camperderon», 5[9] F. D.
Idem a Rotterdam, vapor «Monkseaton», 6[6] F. T.
Málaga a W. Hartlepool, vapor 3.200 toneladas, 4[10] 1/2 F. D.
Bilbao a Rotterdam, vapor «Elantso-be», 4[1].

Fletes

Los fletes de mineral cada día más bajos: de continuar así los armadores se verán obligados a amarrar sus buques. Los fletes de carbón son los únicos que se mantienen firmes.

Mercado de carbones

Este Mercado está algo más flojo cotizándose de 18[3] a 19[1] los Cardiff superiores; 17[6] a 18[3] los de segunda y 16[6] a 17[6] los Monmouthshires f a b.

Cotización de hierro en Glasgow

Según despachos recibidos por el Circulo Minero de Bilbao

Enero	13	Escala	483	Hematites	6/4
"	11	"	4/4	"	63/10
"	5	"	1/5	"	63/11
"	16	"	4/2	"	63/a
"	17	"	47/4	"	62/5

NWGA-TL O-TYE

Remitido por los Sees, Chivers y Eraser

16 de Enero de 1908
PLOMOS.—Hoy los despatados extranjeros valen a L. 4-6 a L. 4-12 y los ingleses a L. 4-12 a L. 4-20 por 0.6 kilogramos. Los Argentiferos a L. 11-13.
LA PLATA FANA.—Disponible a 71 1/2 peniques.—Entrega a los meses a 28 peniques. Todo por onza inglesa.

FLETES DE CARBONES

(para buques por tonelada)

Bilbao	L. 3	Tarragona	L. 6-3
Santander	L. 4-5	Alicante	L. 6-6
Cádiz	L. 5-6	Villaricos	L. 7-0
Málaga	L. 6-7	Almería	L. 6-3
Cartagena	L. 7-8	Villanueva	L. 8-9
Valencia	L. 8-9	Palamos	L. 8-0
Barcelona	L. 6-8	S. Felu Guixos	L. 8-6

PRECIOS DE CARBONES

S. D.

Hulla de "caidad	a 13-1	tonelada
de " " "	a 1-3	"
de " " "	a 1-9	"
Flagna superior	a 12-1	"
Cok de " calidad	a 20-0	"
de " " "	a 19-1	"
de " " "	a 1-1	"

11 de Enero de 1908

LIBRAS

obra Standard	62-1-00
" " 8 meses	63-0-00
Best Se cocha	68-00-00
Estano «G. M.»	12-13-00
" " 3 meses	13-1-00
Ingleses—lingotes	12-00-00
—baritas	12-00-00
Promo Español	14-1-06
Hierro—««««—Warrant	57-03
Middlesbro	48-00
Hematites	38-03
Acciones Bio-Tinto	62-15-00
Tharsus	62-0-6
Plata	2-5-08
Esterior Español	9-1-14
Cambio a 3 m/1	00-00
Reulo de antimonio	34-00

THOMAS MORRISON Y C.^{as}—BILBAO,

Buques entrados

Importación del extranjero desde el 11 al 17 de Enero

Núm. de ord.	Día	Pabellón	Nombre del buque	Tons. de reg.	CAPITAN	Kilogramos de carbón	Kilogr. de bacalao	Kilogramos de carga total	Procedencia	Consignatario ó corredor
					Suma anterior.	12182986	»	14385958		
35	10	Belga	Baron de Macar.	1527	N. Degive.	»	»	70508	Amberes	Chávarri y Comp. ^a
36	»	Español	Cabo Creux.	997	V. Beitia.	»	»	195145	Marsella	Bergé y Comp. ^a
37	»	Noruego	Skaala.	694	N. N. Keepe.	»	»	»	S. Nazaire	Martyn, Martyn y Comp. ^a
38	»	Español	Portugalete.	1348	E. Larrauri.	2743986	»	2883320	Newcastle	Sota y Aznar
39	»	»	Peña Angustina.	1142	A. Anero.	»	»	»	Rotterdam	Félix Abásolo
40	»	Francés	Saint Wandrille.	980	A. Candroyer.	»	»	»	Marsella	B. Otero y Compañía
41	»	Español	Juan Cunningham.	693	V. Sala.	»	»	237273	Londres y Amb.	H. de Azqueta
42	»	Inglés	Malta.	931	A. Preece.	»	»	»	Burdeos	A. Aznar y Comp. ^a
43	»	»	Resolution.	1238	W. Lobb.	»	»	»	La Rochelle	Griffiths, Tate y Comp. ^a
44	»	»	Saxon.	996	J. M. ansh.	»	»	»	Burdeos	Agencia J. Wild y Comp. ^a
45	»	Holandés	Celaeno.	1711	J. C. Bakker.	»	»	»	La Pallice	Macleod y Comp. ^a
46	13	Español	Cabo Espartel.	800	J. Gangoiti.	»	»	27917	Marsella	Bergé y Compañía
47	»	Noruego	Dalbeattie.	819	A. Andersen.	»	»	»	S. Nazaire	Agencia J. Wild y C. ^a
48	»	»	Bizcaya.	875	Ch. breke.	»	»	»	Nantes	Viuda de Salvidegoitia
49	»	Inglés	Sirdar.	825	J. Harris.	»	»	»	S. d' Olano	A. Aznar y Compañía
50	»	»	Ellaston.	1023	G. D. Moffat.	»	»	»	Burdeos	Félix Abásolo
51	»	Español	Cecilia.	775	J. Anasagasti.	»	49435	544107	Liverpool	Real de Asúa y Compañía
52	»	Inglés	Alertawe.	918	J. E. Light.	»	»	»	Burdeos	Martyn, Martyn C. ^a
53	»	Español	Maliano.	895	R. Sanz.	»	»	»	Idem	Ulpiano de la Torre
54	»	»	Velázquez.	754	F. Echevarría.	»	»	42696	Glasgow y Liverp	H. de Azqueta
55	14	Holandés	Mzar.	1298	J. Datema.	»	»	»	Burdeos	Erhardt y Comp. ^a
56	»	Inglés	Maroon.	907	J. Montgomery.	»	»	»	Idem	Griffiths, Tate y Comp. ^a
57	15	Danés	Perwie.	237	W. Wheillan.	»	94536	94536	Vaag	Andrés Amland
58	»	Español	Camargo.	1140	L. Santos.	»	»	»	Troon	E. de Arriaga y Comp. ^a
59	»	»	Peña Rocías.	992	J. Coll.	»	»	»	Rotterdam	Félix Abásolo
60	»	»	Durango.	1850	V. Garay.	»	»	»	Burdeos	Orbe y Gobeo
61	»	»	Plencia.	1644	G. San Vicente.	3230592	»	3356605	Newcastle	Sota y Aznar
62	»	Inglés	Innesmoor.	838	W. Steele.	1912112	»	1912112	Newport	A. Aznar y Compañía
63	»	»	Potaro.	2793	G. S. Gillard.	»	»	»	Londres	Carlos Maruri
64	»	»	Lugano.	2304	W. Knight.	»	»	»	Liverpool	Atanasio Aréizaga
65	»	Español	Elvira.	466	R. Basterrechea.	»	14487	301182	Idem	Real de Asúa y Compañía
66	16	Francés	St Pierre.	594	.. Berquin.	»	»	433246	Dunkerque	José L. Olloqui
67	»	Español	Maria del Carmen.	62	T. Gamindé.	»	»	22443	Olón y escalas	Francisco García
68	»	»	Olazarri.	1520	N. Imaz.	»	»	»	Rouen	Erhardt y Comp. ^a
					Total	20069676	158458	24507048		

Importación de cabotaje desde el 11 al 17 de Enero

Núm. de ord.	Día	Aparejo	Nombre del buque	Tons. de reg.	CAPITAN	Kilogramos de carbón	Kilogr. de ceuto	Kilogramos de carga total	Procedencia	Consignatario ó corredor
					Sumas anteriores.	7323000	32000	9025806		
29	11	Vapor	Cabo reux.	997	V. Beitia.	»	»	602724	Barcelona y esc.	Bergé y Comp. ^a
30	»	»	Cabo Prior.	635	J. L. Arenosa.	»	»	145753	Alicante	Idem
31	»	»	Anselmo.	646	J. Prida.	800000	»	800000	Gijón	A. Aznar y Compañía
32	»	»	Peña Angustina.	1142	A. Anero.	»	»	»	Santander	Lastre
33	»	»	Maria ruz.	85	J. Casariego.	80000	»	89300	Gijón	Francisco García
34	»	»	Dolores.	71	J. A. Iraundegui.	»	113800	119800	Zumaya	Hijos de Astigarraga
35	12	»	Cabo Espartel.	800	A. Gangoiti.	»	»	122419	Barcelona y esc.	Bergé y Compañía
36	»	»	Dalbeattie.	819	A. Andersen.	»	»	»	Castro Urdiales	Lastre
37	13	Pailebot	Armen Angeles.	28	B. Bengoechea.	»	55000	55000	Zumaya	E. de Arriaga y Comp. ^a
38	»	Vapor	Maria Pilar.	114	B. Diaz.	»	»	107875	Avilés	Francisco García
39	»	»	Airoso.	50	F. Viña.	»	»	54000	Zumaya	H. de Azqueta
40	»	»	Alfonso.	67	J. M. Arabistorre.	»	»	110000	Castro	Portillo, Ibáñez y C. ^a
41	»	»	Alfonso.	266	F. Achurra.	425000	»	435000	Avilés	Atanasio Aréizaga
42	»	»	Maria Magdalena.	75	F. Pérez.	200000	»	200000	Gijón	Francisco García
43	»	»	Amalia.	116	F. Méndez.	140000	»	140000	Idem	José Elorduy
44	14	Balandra	Simón.	28	E. Anduiza.	»	»	»	Bermec.	E. de Arriaga y Comp. ^a
45	»	»	Bizcaya.	30	L. Uribe.	»	»	21000	Lequeitio	Idem
46	»	»	Concha.	24	T. Arqueta.	»	»	24240	Bermeo	H. de Azqueta
47	»	Vapor	Axpe.	685	P. Aldámiz.	1100000	»	1100000	Gijón	Ulpiano de la Torre
48	»	»	Duro.	446	J. Tuya.	800000	»	801653	Avilés	Aznar y Compañía
49	»	»	Pepín.	245	L. González.	550000	»	550000	San Estéban	Juan Abaitua
50	15	»	Santoña.	36	M. Corro.	»	»	58490	Castro	Francisco García
51	»	»	Primero.	777	R. Herández.	»	20000	793516	Barcelona y esc.	Viuda de Vicuña
52	»	»	Esperanza.	184	L. Echaniz.	330000	»	330000	S. Esteban	Viuda de Salvidegoitia
53	»	»	Blanchland.	760	J. Shapter.	»	»	»	Cádiz	Lastre
54	»	Balandra	Sendeja.	24	J. Fradua.	»	»	»	Bermeo	E. de Arriaga y Compañía
55	»	Goleta	Luis.	125	H. Díaz.	»	»	201000	Suances	Viuda de Vicuña
56	16	Vapor	Maria del Armen.	62	T. Gaminde.	»	»	36082	Rivadeo y escalas	Francisco García
57	»	»	San Antolin.	14	G. Acarregui.	»	»	»	Santander	Viuda de Vicuña
58	17	Balandra	Rosario.	20	J. J. Urrosolo.	»	»	8100	San Sebastián	E. de Arriaga Compañía
					Totales.	11758000	220800	15931758		

Buques salidos

Exportación al extranjero desde el 11 al 17 de Enero

Núm. de ord.	Día	Nombre del buque	Tons. de reg.	Kilogs. de mineral	Kilogs. de lingote	Kilogs. de vino común	Kilogs. de carga general	CARGADOR	Destino	Cargaderos	NOMBRE DE LA MINA según factura	
				63240230	185000	3894	1865062					
35	11	Prinz Oskar.	3777	"	"	19859	45150	E. Couto y Compañía	Verac. y es.	P. Exterior	(16 pasajeros)	
36	"	Santa María.	4752	"	"	157173	219200	Idem	B. Aires	Idem	(115 pasajeros)	
37	"	Kontzesi.	96	271620	"	510	"	Federico L. Dubus	Bayona	F. Belga	Coto minero Franco Belga	
38	"	Ragusa.	805	1949810	"	257	"	Sydney J. Dyer	B.-Ferry	Cadagua	Montefuerte	
39	"	Severini.	815	1675400	"	"	"	Macleod y Compañía	Middlesbro	Triano	Confianza y Lorenza	
40	"	Seresia.	1502	3655380	"	"	"	Chávarri y Compañía	Amberes	F. Belga	Coto minero Franco Belga	
41	"	Mayo.	1111	2868390	"	"	"	Compañía Parcocha	Cardiff	Orconera	Parcocha	
42	"	Vesta.	1223	"	"	2329	787	C. Hoppe y Compañía	Amberes	Uribitarte	(Vía Gijón)	
43	"	Ariel.	655	1484040	"	5121	52580	Sydney J. Dyer	Middlesbro	Triano	Rubia y Ser	
44	"	Gladiolus.	792	2695530	"	"	"	Blas Otero y Compañía	Tyne-Dock	Orconera	Depósito Luchana	
45	"	Sicilia.	722	1198950	"	"	"	Macleod y Compañía	Middlesbro	Cadagua	Montefuerte	
46	"	Uriarte n.º 4	1394	3319650	"	907	137	Idem	Cardiff	Galdames	Inocencia, Elvira y Milagros	
47	12	Scandinavian	827	1700000	"	"	"	Luis Nuñez	Middlesbro	Olaveaga	Maria la chica	
48	13	Skaala.	694	1648000	"	"	"	Martyn, Martyn y C ^a	B.-Ferry	Galdames	Milagros, Victor ^a . Rita Adelaida	
49	"	San Martín.	759	1628790	"	396	430	Federico L. Dubus	Du kerque	F. Belga	Coto minero Franco Belga	
50	14	Juno.	1061	"	"	"	"	Salió en lastre	Cardiff	Lastre	(Lastre)	
51	"	Saxon.	996	2069730	"	"	"	Agencia J. Wild y C ^a	Glasgow	Cadagua	Malaespera	
52	15	Arechondo.	1239	3402280	"	811	714	Sydney J. Dyer	Newport	Triano	Confianza, Lorenza y Ser	
53	"	Rafael.	1480	3407860	"	1648	9254	Martyn, Mortyn y Comp ^a	B.-Ferry	Galdames	Milagros	
54	"	Setiembre.	1239	3251940	"	1606	412	Hijos de Astigarraga	Middlesbro	Luchana	Juliana	
55	"	Manu.	1226	3423500	"	992	936	A. Aznar y Compañía	Cardiff	Orconera	Depósito Luchana	
56	"	J. Cunningham	831	"	"	"	2486	H de zqueta	Londres	Uribitarte	(Vía Sevilla y escalas)	
57	"	Cockerill.	1531	3315460	"	80	5000	Chávarri y Compañía	Amberes	F. Belga	Coto minero Franco Belga	
58	"	Malta.	931	2145650	"	"	"	A. Aznar y Compañía	Cardiff	Orconera	Depósito Luchana	
59	16	Navarra.	705	2123260	"	"	"	Agencia J. Wild y C ^a	Middlesbro	Triano	A. Esp., Lor. Confi. y Petronila	
60	"	Rhenania.	787	1145990	"	15216	355939	Félix Abásolo	Rotterdam	Luchana	Juliana	
61	"	Portugalete.	1201	2946170	"	"	"	Tomás Urquijo	Middlesbro	Galdames	Rubia y Justa	
62	"	Alemania.	1255	3094190	10150	1100	"	Griffiths Tate y Comp ^a	Cardiff	Orconera	Parcocha	
63	"	Potaro.	2793	"	"	8430	11041	Carlos Maruri	B. Aires	P. Exterior	(64 pasajeros)	
64	"	Biscaya.	878	2253880	"	70	"	J. M de las Rivas	Middlesbro	Triano	Unión y Amistosa	
65	17	Abertawe.	815	1751980	"	"	"	Martyn, Martyn y C ^a	B.-Ferry	Galdames	Milagros y Victoriana	
66	"	Valle.	1383	3411210	"	1343	"	Macleod y Compañía	Middlesbro	Triano	Aurora y Buena Estrella	
67	"	Celaeno.	1711	2818070	"	200	"	Idem	Rotterdam	Cadagua	Montefuerte	
Totales.				128896960	1951500	221942	2569128					

Mineral exportado durante la semana: Para el extranjero, 65,656.730 k. Cabotaje, 500.880 k. Tot. 1. 66.157.610 k.

Exportación de cabotaje desde el 11 al 17 de Enero

Núm. de ord.	Día	Nombre del buque	Tons. de reg.	Kilogs. de mineral	Kilogs. de lingote	Kilogs. de hierro y acero	Kilogs. de hojalata	Kilogs. de tubos	Kilogs. de a'ambre	Kilogs. de harina	Kilogs. de carga total	Destino	Cargadores
		Sumas anteriores.		1314200	758000	1654084	144820	44634	9670	88100	4816740		
32	5	Bizcaya.	80	"	"	"	"	"	"	"	20348	Lequeitio	Varios
33	8	Maria Clotilde.	30	"	10000	1260	"	2246	"	"	67339	Gijón	Idem
34	9	Cabo San Vicente.	1107	"	636000	295882	7900	10849	2000	20000	1135468	Barcelona y esc.	Altos Hornos y otros
35	"	Santofña.	36	"	"	"	"	"	"	9000	58820	Castro	Francisco García
36	10	Maria Mercedes.	122	"	"	132000	"	"	"	"	132000	Gijón	Altos Hornos
37	"	Uribitarte.	1032	"	"	"	"	"	"	"	"	Idem	Lastre
38	11	Dolores.	71	"	15000	"	"	"	"	"	15000	Zumaya	J. M de las Rivas
39	"	Evaristo.	23	"	"	"	"	"	"	"	"	Motrico	Lastre
40	"	Chorrocha.	16	"	"	280	240	"	"	3000	17168	Lequeitio	Varios
41	"	Sendeja.	24	"	"	"	"	"	"	"	23005	Bermeo	Idem
42	"	Simon.	28	"	"	100	1000	"	"	10000	26128	Idem	Idem
43	12	Nueva Unión.	20	"	"	180	"	"	"	"	21618	Lequeitio	Idem
44	"	Emilio.	47	"	"	"	"	"	"	3000	72509	Luarca y Navia	Idem
45	"	Unión Hullera.	282	500880	"	"	"	"	"	"	500880	Gijón	Manuel Taramona
46	13	Cabo Palos.	1213	"	10000	808503	67820	9260	3314	4100	1084739	Barcelona y esc.	Altos Hornos y otros
47	"	Ramona.	29	"	"	"	"	"	"	"	55000	Gijón	S. G. Ind. y Com.
48	14	San Pedro.	30	"	"	6500	11500	"	"	"	48221	Pasajes y S. Seb.	Varios
49	"	Cabo Prior.	635	"	"	"	"	"	"	"	62100	Alcánte	Idem
50	"	Maliano.	893	"	"	"	"	"	"	"	"	Gijón	Lastre
51	"	Amalia.	116	"	"	"	"	"	"	"	"	Idem	Idem
52	"	Chío.	260	"	200000	"	"	"	"	"	200000	Avilés	Altos Hornos
53	15	J. Cunningham.	831	"	"	"	"	"	"	6000	81645	Sevilla y escalas	Varios
54	"	Velázquez.	685	"	"	"	"	"	"	"	1200	Huelva	H. de Azqueta
55	"	Alfonso.	67	"	"	"	"	"	"	"	"	Castro	Lastre
56	16	Sicilia.	775	"	"	"	"	"	"	"	"	San Sebastián	De tránsito
57	"	Pepín.	245	"	"	"	"	"	"	"	"	S. Esteban	Lastre
58	17	Perwie.	237	"	"	"	"	"	"	"	"	Barcelona	De tránsito
Totales.				1815080	1629000	2898789	233280	66989	14984	149200	9839988		

Laboratorio Químico

A. AMOUROUX
Ingeniero Químico

L. FONTAINE
Ingeniero Agrónomo

Especialidad de análisis minerales y metalúrgicos

HUELVA

CALLE DE SEVILLA, 22
Y 2 Duplicado

Abonos, Aguas, etc.
Arbitradores

Contratos y precios reducidos

BILBAO

35, CALLE COLÓN DE LARREAEGUI, 35
Y MARQUÉS DEL PUERTO
TELÉFONO 475

Cotizaciones de la semana

BOLSA DE M DRID	Día 11	Día 1	Día 14	Día 15	Día 1	Día 17
Interior	81.85	81.60	81.80	81.75	81.8	81.33
Deuda amortizable al 5 por 100	450.0	450.00	450.00	450.0	449.5	450.00
Banco de España	101.5	111.1	112.0	111.5	0.0	101.30
Tabacos	0.5	406.50	406.50	406.50	406.00	403.0
Londre vista	25.05	25.76	25.79	25.76	25.7	25.77
Paris vista	114.50	114.1	114.2	114.9	114.2	114.20

BOLSA DE PARIS	Día 11	Día 1	Día 14	Día 15	Día 1	Día 17
Francia	93.70	93.0	93.5	93.70	93.67	93.53
Exterior español estam. lit. o.	93.57	93.0	93.25	93.60	93.0	93.00
Rusia	84.20	83.3	83.70	83.00	83.5	83.80
Rusia 1890	84.7	84.75	84.70	84.40	84.7	84.50
Rusia 1895	84.7	84.75	84.70	84.40	84.7	84.50
Rusia 1900	84.7	84.75	84.70	84.40	84.7	84.50
Andaluz: obligaciones	380.00	380.0	380.00	380.0	380.00	380.00
Norte de España: obligaciones	353.00	353.0	353.00	353.00	353.00	353.00
Estados Unidos: obligaciones	351.00	351.00	351.00	351.00	351.00	351.00
Tharsis	157.00	157.00	155.0	157.00	157.00	157.00
Rio-Tinto	1.678.0	1.644.00	1.765.00	1.760.00	1.760.0	1.711.00
Banco Nacional México	844.00	844.00	844.00	844.00	844.00	844.00
Norte de España, acciones	274.00	274.00	274.00	274.0	274.0	274.00
Madrid vista	439.50	439.50	437.25	437.00	437.00	437.50
Londres en cheque francés	25.15	25.15	25.15	25.15	25.7	25.17

y C.ª, 7 cajas 871 k piezas de maquinaria, Yanke Hermanos, 10 bultos 1145 k azuñar, 10 bultos 2047 k grasas, 20 bultos 348 k papeles pintados, 20 sacos 2500 k alfileres, 12 barriles 2498 k a quitran, 25 bultos 1875 k cables, 3 cañitas 61.5 k cables eléctricos, 1 caja 113 k accesorios para id., 8 piezas 189 k maquinaria, 100 sacos 10000 k maíz, 3 cajas 42 k vidrio nuevo, 10 barriles 85 k aceite mineral, 8 barriles 1628 k a quitran mineral, á la orden. Total 7058 k.

Vapor español CABO DE LEUX. De *Marsella*: 2 cajas 175 k miná, 26 sacos 26130 k harinicas, 61 sacos 560 k cacahuetos descortezados, á la orden.

Transbordó en Santander del vapor «Reina M.ª Cristina» De *Veracruz*: 1 caja 8 k conservas, Vda. é hijos de F. Lumbreras, 1393 sacos 40693 k garbanzos, A. Recuelo.

De *Puerto Rico*: 750 sacos 7200 k café, V. Urigüen, 25 sacos 2400 k id., Simon Martínez y Córdoba, 50 sacos 4800 k id., Hijos de Zurikaray, 62 sacos 5650 k id., á la orden.

Francia: en Barcelona del vapor «Alcira». De *Génova*: 6 barriles 2554 k potasa, Barandiarán y C.ª. Total 95145 k.

Vapor español PORTUGALÉTE. De *Newcastle*: 2743936 k carbón, 137635 k tierra refractaria, Altos Hornos de Vizcaya 1 caja 613 k madera, 1 paquete 27 k papelería, Sota y Aznar, 2 cajas 1009 kilos maquinilla de hierro, C.ª Eusalduna. Total 283320 k.

DIA 11.—Vapor español. JUAN CUNNINGHAM. De *Londres*: 5 cajas 677 k libros impresos, Yanke Hermanos, 17 bultos 1035 k tinta, 1 caja 104 k artículos para artistas Arteche y Zulaica, 5 cajas 1667 k maquinaria eléctrica, 1 caja 61 k accesorios eléctricos, Sociedad Franc. Béga, 13 bultos 5793 k accesorios sanitarios, F. Azpeitia, 3 barriles 607 k estañoles en barriles, 1 caja 2 k muestras de perfitones, 1 Morrison y C.ª, 5 cajas 12 pasas corintos, 2 cajas 87 comestibles, E. Perez Hernandez, 20 cajas 433 pasas Corinto, 2 cajas 40 pasas sultanas, 1 caja 128 mostaza, 1 caja 27 salsa, 1 caja 32 esencia de anisos, 2 cajas 346 hi az de café, 20 fardos 2562 carton, B. Manjarrés, 30 cajas 1000 dátiles, Gu Martínez y Compañía, 2 cajas 259 artículos de escritorio, Orconera Iron Ore, 2 cajas 301 muebles, 1 caja 86 betún, 9 cascotes 330 crisoles de plumbagina, A. Conrad y C.ª, 2 cascotes 651 crisoles de plumbagina, 2 cascotes 279 plumbagina, Altos Hornos de Vizcaya, 1 caja 131 asfalto, 1 caja 122 mezcla de pez y brea, 2 cajas 534 fundiciones de hierro, 5 cajas 1744 maquinaria, 2 cajas 52 escudo de arnas, 58 cascotes 12150 grasas, 3 cajas 196 papel para imprimir, 3 cajas 382 barniz y pintura, 20 sacos 1015 alimentación de paja, á la orden.

De *Amberes*: 201 bultos 6250 tubos de hierro, Garteiz Hermanos, Yermo y C.ª, 1 caja 85 piezas de maquinaria, Sd. Instadora General, 51 bultos 36792 cajas engrase, 1 caja muelles acero y

cha y zinc y 48 muelles acero, A. Koppel, 15 cajas 1417 cerveza, 1 caja 103 norte s. A. Conrad y C.ª, 18 cajas 3752 viario plano, Delcoux y C.ª, 4 bultos 1107 tornillos, Vda. de E. Betsellere y C.ª, 4 barriles 522 color en polvo, Yanke Hermanos, 12 cajas 1050 agua mineral, L. Errañaga, 10 cajas 840 id. B. Manjarrés, 6 piezas 27371 cadenas de hierro, J. B. Davies, 100 sacos 10000 fécula de patata, 332 fardos 7273 paja de madera, La Papelera Española, 5 bultos 512 maquinilla, A. H. Schutte, 2 cajas 1120 hilazas de lino, 1 bala 599 hilaza de estopa, P. Sabas, 14 bultos 1615 aambre de latón y barras latón y cobre, Hijos de L. Yohn y C.ª, 1 bulto 3610 molidor de colores, Altos Hornos de Vizcaya, 3 cajas 2360 cristales pulimentados, Tejero e Lauriet, 314 paquetes 18294 onapas, R. Rochell é hijos, 9 sacos 600 piedras y tierra refractaria, La Bisconia, 50 leños 9616 madera de cedro, 170 bultos 1281 alambre de cobre, 19 bultos 46.6 piezas secas, 10 cajas 3481 maquinaria, 20 barriles 10389 zinc en chapas, 6 cajas 1026 vidrio plano, 3 bultos 835 piezas de maquinaria, á la orden. Total 273.73 k.

DIA 13.—Vapor español CABO DE S. PAREL. De *Marsella*: 20 sacos 2000 piedra pómez, Barandiarán y C.ª, 300 sacos 15000 cal, E. Sieuz y C.ª, 1000 piezas 10499 cueros secos, Bergé y C.ª, 13 cajas 418 cuimpagne, á la orden. Total 27917 k.

Vapor español CECILIA. De *Liverpool*: 7 bultos 444 pintura, Urtiza y Aticoa, 11 cajas 2101 chapis de hierro, 2 cascotes 382 pintura, 8 cajas 333 mst uentos agrícolas, 1 caja 2083 carruaje automático, 3 cajas 453 náca sin labrar, 2 cascotes 579 barniz, 80 tapos 1053 latón, 1 jaca 312 lavajos de loza, 1 pieza 503 calentador de hierro, 1 caja 65 libros impresos, 1 caja 63 ciclos, 6 bultos 279 acero en barras, 1 caja 15 alambre de acero, 2 cajas 350 maquinaria, 1 barrica 365 poleas, 2 barricas 526 metal antifricción, 1 pieza 73 gato de hierro, 2 piezas 123 máquinas curvar carriles, 1 caja 345 máquina carfil ar agua, 95 bultos 5266 acero en barras, 1 caja 123 alambre de acero, Yanke Hermanos, 1 bala 55 tornillos de cobre, 3 piezas 352 planchas de id., Altos Hornos de Vizcaya, 3 cajas 651 maquinaria, Cristalería Española, 1 caja 192 muebles, 1 caja 38 asfalto, Rica Hermanos, 1 caja 425 tejidos, 1 paquete 10 papel, 1 caja 28 semillas, Srta. Quintana, 14 rollos 1061 hules, Vda. é hijos de W. Andersch, 1 rollo 312 id., A. Taubmann, 6 bultos 844 ferretería y barro labrado, Vda. é hijos de D. Benedicto, 32 bultos 1514 acero en barras, 2 cascotes 305 ferretería, 5 bultos 1146 pasta para pulir, 2 barricas 736 ferretería, 1 caja 68 carreas de cuero, 3 bultos 151 hueras, cuchillas y brocas de acero, 1 cascote 135 barniz, 31 atados 1676 acero, 1 caja 57 tela impermeable, 8 bultos 56 jabón y ferretería, 60 sacos 6191 arcilla de china, 1 caja 25 válvulas de hierro, 2 cajas 313 azúcar, 2 atados 126 jason, 1 caja 28 almidón, 1 caja 89 tocino, 7 bultos 580 comestibles y efectos de casa, A. Conrad y C.ª, 5 huacales 1003 fieltro, 1 rollo 832 capo de acero, Amann y Gana, 6 cascotes 1818 herramientas, 97 bultos 7125 ferretería, 4 rollos 567 hules, 13 bultos 2165 ferretería, 4 cascotes 109 ladrillos para pulir, 1 cascote 223 loza, 1 bulto 200 alambre de acero, Hijos de L. Yohn y C.ª, 9 bultos 2464 herramientas, Arcañavaleta y Richter, 2 cajas 750 barras de hierro, E. de Arria y C.ª, 1 cascote 149 cristalería, S. Cortina, 12 piezas 1028 ejes montados, 6 atados 78 cojinetes, V. Larrea, 16 fardos 1131 hules, 30 fardos 10630 hilaza de yute, F. Azpeitia, 1 paquete 1 manuscritos, 1 caja 20 maquinaria, 1 caja 75 perfumería, 1 caja 57 materiales para dentista, H. de Azqueta, 1 bala 29 tela, D. Lizundia, 1 caja 229 casquillos de acero, 1 caja 5142 locomotora, A. T. Simpson, 3 cajas 968 tubos de latón, 2 cajas 521 tejidos, B. Manjarrés, 5 bultos 5228 planchas de acero, Hijos de A. Cortadi y C.ª, 25 barriles 1404 clorato de potasa, Barandiarán y C.ª, 2 fardos 286 a lumbres, 1 caja 258 idem 1 fardo 1.9 papel, G. Poirier, 8 atados 530 acero en barras, F. Echevarría é hijos, 1 cascote 76 loza, S. J. Dyer, 1 caja 17 empaquetadoras, 2 cajas 54 tuercas de hierro, 1 bulto 2641 piezas para locomotoras, 100 barras 2891 acero, F. C. de Goldames, 1 caja 196 tejidos, J. Amann y C.ª, 1 caja 51 grasas, Ajuria Hermanos, 2 cajas 88 maquinaria, Oyangueren y Guevara, 1 cascote 149 loza, Basterra é hijos, 1 cascote 264 maquinarias, Ortega y Goiri, 1 caja 137 tejidos, D. Orcajo, 2 cascotes 593 muelles de acero, F. C. de Santander á Bilbao, 17 bultos 1342 id., M. de Corral, 17 bultos 1137 acero en barras, F. C. de La

Robla, 1 caja 58 rollos de papel. N. Diego, 100 sacos loco maíz. Olavarrieta y C.^a, 137 atados 9546 alambre de acero. F. C. de Medina á Zamora, 80 fardos 4117 bacalao. J. Palró, 12 sacos 63 cola. 1 caja 100 tela de cuero. M. Portabales, 17 atados 71 bacalao, 2 fardos 298 fieltros de algodón. La Papelera Española, 1 caja 450 guarnición de madera. 1 caja 217 piezas de maquinaria. Power y Echeguren, 45 fardos 2250 id., D. Ibarreche, 93 fardos 1900 id., L. Saucedo, 98 fardos 4900 id., M. Azcoie, 114 fardos 5700 id., B. Santibáñez, 2 cajas 245 inodoros de loza, 26 bultos 865 flejes de hierro, barro labrado y amianto. Vda. é hijos de J. Torre, 1 fardo 852 hilaza de lino. P. Sabas, 2 cajas 298 ferretería. Vinda de Hetsellere y C.^a, 2 cajas 149 juguetes. R. Ferrer, 2 fardos 773 hilaza de lino. Real Asía y C.^a, 1 caja 76 partes de máquina, 7 bultos 2808 k bombas de hierro, 3 fardos 345 correas de algodón, 1 caja 154 sujetadores de hierro, 1 caja 47 herramientas, 1 caja 63 arandelas, 5 bultos 384 máquinas, 2 piezas 361 volantes de hierro, 4 cajas 6037 calentadores de hierro, 1 caja 28 hierro y latón, 1 caja 20 madera labrada, Sheldon, Goenaga y C.^a, 3 fardos 311 bultos, Socios de la Peña, 2 cajas 613 tejidos, Hijos de F. Martínez, 111 bultos 402 loza, barro y ferretería, L. O. de Urbina, 1 fardo 7 fieltros de lana, F. Riviere é hijos, 7 bultos 6277 ferretería, Brujas Frena y Agazzi, 4 bultos 568 m quinaria, Garteiz Hermanos, Yermo y C.^a, 38 cajas 6776 hilo de algodón, 2 cajas, 317 horra de seda, C.^a Hilaturas de Fabra y Coats, 278 fardos 13900 bacalao, E. Medina, 25 fardos 1269 id., Ibarreche, L. sa y C.^a, 40 fardos 2029 id., E. Egua é hijo, 160 fardos 8120 id., Hijos de J. E. Rochelt, 20 fardos loco id., 90 bultos 5750 manteca, 248 fardos 44949 yute, 78 cascotes 26821 hierro en lingotes, 1 rollo 217 cable de acero, 496 balas 49974 yute en rama, 200 sacos 20000 maíz, 11 atados 2039 cobre en barras, 1 caja 33 sierras, 5 cajas 1797 tubos de latón, 77 bultos 1964 latón en barras, 208 trozos 1076 estaño, 2 cajas 262 artículos de loza y latón, 1 caja 78 acero, 713 sacos 40698 escorias Thomas, 1 caja 180 higos, 4 cajas 109 dátiles, 2 cajas 74 queso, 4 cajas 298 sal espuma, 17 bultos 697 acero, 30 cascotes 2255 carbonato amoníaco, 630 lingotes 8120 estaño, 1 huacal 116 loza, 150 bultos 4244 manufacturas de barro, 25 cajas 365 hojalata, 1 caja 14 jamones, 4 cajas 115 piezas de motor á gas, 13 atados 761 defensas de corcho, 2 bultos 173 chimeneas de cristal, 9 bultos 1073 artículos para buques, 11 bultos 543 acero, 3 cascotes 1191 bicromato de potasa, 64 barriles 12220 grasa, 200 fardos 45337 algodón en rama, 442 sacos 20353 escorias Thomas, 1 pieza 156 estufa eléctrica, á la orden. Total 544107 k.

Vapor español VELAZQUEZ. De *Glasgow*: 10 barriles 2051 aceite mineral, Ansoleaga Hermanos, 5 piezas 174 depósitos de hierro, 2 sacos 205 cera parafina, 54 barriles 11423 pasas, 30 barriles 6191 aceite de pescado, 44 atados 2823 tubos de hierro, 1 caja 45 piezas de id. á la orden.

De *Liverpool*: 312 cajas 19184 hojalata, R. Rochelt é hijos, Total 42696 k.

DIA 15.—Vapor inglés INNESMOOR De *Cardiff*. 1910912 carbón, Orconera Iron Ore.

Vapor danés PERWIE. De *Vaag*. 94536 bacalao, Schmedling y Compañía.

Vapor español PLENCIA. De *Newcastle*. 3230592 carbón, 100 barriles, 21942 brea mineral, 3 paquetes 830 sierras circulares, Altos Hornos de Vizcaya, 2405 piezas loco madero de pino, Compañía Fuskalduna, 6 cajas 1907 vidrio plano, 1 caja 169 masilla, 4 cajas 914 madera ordinaria, Sota y Aznar. Total 3356605 k.

IMPORTACIÓN DE CABOTAJE

Buques con carga entrados en este puerto desde el día 11 al 17 de Enero de 1908.

DIA 10.—Vapor CABO PRIOR. De *Valencia*. 7560 vino, á la orden. De *Alicante*. 138193 vino, á la orden.

Vapor CABO CREUX. De *Barcelona*. 2950 vinagre, A. Zuvillaga. De *Cartagena*. 414 vidrio hueco, S. Cortina.

De *Almería*. 71 frutas, J. Cobreros. 450 hierro, J. Calle.

De *Motril*. 14220 azúcar, Hijos de Zuricalday.

De *Salobreña*. 63120 azúcar, V. Urigüen.

De *Torre Vieja*. 5000 sal, á la orden.

De *Málaga*. 10956 salvado, V. Suárez, 1020 pasas, á la orden.

De *Sevilla*. 1628 aceite, Pedro Martín y Hermano, 840 aceituna, M. Hormaechea, 1325 idem, J. Manédez, 1440 idem, A. Conrad y Compañía, 330 jabón, E. y M. Tellechea, 490 idem Sucesores de B. Serrano, 3040 loza y 10000 habas, á la orden.

De *Cádiz*. 1080 vino, E. de Arriaga y Compañía, 1940 idem, 4000 sal, á la orden.

De *Huelva*. 307820 pirita de hierro, Hija de J. Vanderhæghe, 105650 tubos de hierro, Sd. Aurrerá, 5950 salvado, 20000 habas, á la orden.

De *Santander*. 3000 tabaco, Fábrica de Tabacos. Total 602724 k.

DIA 11.—Vapor MARIA CRUZ. De *Vivero*. 9300 madera de pino, á la orden.

De *Gijón*. 80000 cok, Sd. Harino-Panadera.

Vapor DOLORES. De *Zumaya*. 113800 cemento, 2000 sacos vacíos, 4000 trenquilla de yute, L. Castillo, 19.800 k.

Vapor ANSELMO. De *Gijón*. 800000 carbón, Fábrica de San Francisco.

DIA 13.—Vapor ALFONSO. De *Castro Urdiales*. 110000 tierra refractaria, Altos Hornos de Vizcaya.

Vapor AMALIA. De *Gijón*. 140000 carbón, J. Elorduy.

Vapor CHIO. De *Avilés*. 435000 carbón, A. Hornos de Vizcaya.

Vapor MARIA PILAR. De *Avilés*. 61375 zinc. Real Compañía Asturiana.

Transbordo del vapor «Vda. de la Reina». De *Valencia*. 500000 J. Padró, loco idem. Sagredo y González, 3500 vino, á la orden.

Vapor CABO ESPERTEI. De *Valencia*. 19742 desperdicios de pan. La Papelera Española, 7560 vino, á la orden.

De *Alicante*. 8400 vino, á la orden.

De *Cartagena*. 2280 bidones vacíos, Sd. General de Industria y Comercio, 1941 cobre viejo, á la orden.

De *Sevilla*. 1705 perdigones, Hijos de L. Ybarra y Compañía, 650 aceite, F. González, 6900 salvado, 2390 loza, á la orden.

De *Cádiz*. 1450 salvado, L. A. Galláistegui, 6900 idem, Sáenz y Arana, 230 vino. Perada é Iglesias.

De *Bonanza*. 9312 salvado, á la orden.

De *Huelva*. 11840 tubos de hierro, Sl. Aurrerá, 3631 vino, á la orden.

De *Vigo*. 3600 serrín, á la orden.

De *Villarcada*. loco sardina salada, B. Santibáñez.

De *Coruña*. 30 tabaco, Compañía Arrendataria.

De *Pasajes*. 15748 plomo, Real Compañía Asturiana. Total 122.419 k.

DIA 14.—Vapor DURO. De *Avilés*. 1603 aceite mineral y otros, Ansoleaga Hermanos, 80000 carbón, á la orden.

Balandra CONCHA. De *Bermeo*. 24240 trigo, R. de Azqueta.

Vapor PERPIN. De *San Esteban de Pravia*. 550000 carbón, Altos Hornos de Vizcaya.

Vapor SANTOÑA. De *Castro Urdiales*. 50000 piedra, Agrupación Vidriera, 4100 harina, 4050 pizarra, F. García.

DIA 16.—Vapor MARIA DEL CARMEN. De *Rivadoc*. 3120 conservas y huevos, F. García.

De *Luarca*. 25000 alubias, á la orden.

De *San Esteban de Pravia*. 1711 conservas, B. Alonso.

De *Santander*. 2102 azúcar y café, J. J. Díaz Gamarra, 250 sidra, E. Couto y Compañía, 1500 sardinas saladas, B. Alonso. Total 36.082 k.

Vapor ESPERANZA. De *San Esteban de Pravia*. 330000 carbón, Saracho y Menchaca.

Goleta LUIS. De *Suarces*. 200000 piedra dolomia, loco piedras de afilar, Altos Hornos de Vizcaya.

Vapor PRIMERO. De *Barcelona*. 20000 cemento, G. Alaña, 6000 madera, á la orden.

De *Valencia*. loco harina, A. Marín, 1140 azulejos, á la orden.

De *Aquilar*. 11550 higos, 2000 alquitrán, á la orden.

De *Málaga*. 308 tejidos, E. Ortiz, 300 lunas de vidrio, S. Llopis, 126 vino, Ortega y Goiri, 750 alambre de cobre, Arbeloa y M. de Castilla.

De *Cádiz*. 158 tabaco, Compañía Arrendataria, 290250 sal, á la orden.

De *Vigo*. 9000 tablillas de pino, á la orden.

De *Gijón*. loco loza, A. Conrad y Compañía, 330 conservas, C. Hoppe y Compañía, 6551 batería de cocina, L. Arenaza, 1242 loza, J. M. Amézaga, 1500 café, Vda. de F. Astorqui, 133 manzanas, F. González, 300000 hierro en lingotes, 24300 hierro laminado, Viuda é hijos de W. Andersch, 277 clavazón, Gracia y Compañía, 3297 idem, 855 conservas, á la orden.

Transbordo del vapor «Mafias F. B. y O». De *Barcelona*. 9786 aceite mineral y otros, á la orden.

De *Valencia*. 1500 arroz, J. M. Carrasco, 10865 azulejos, 2500 salvado, á la orden.

De *Cartagena*. 414 vidrio hueco, J. Amann y C.^a, 552 idem, Hormaza y Sarasúa.

De *Aquilar*. 6800 mármol, á la orden.

De *Cádiz*. 280 vino, M. Hormaechea, 3840 tabaco, Compañía Arrendataria, 5656 salvado, Sáenz y Arana.

De *Málaga*. 480 vino, E. de Arriaga y Compañía.

De *Vigo*. 6314 sardina salada, J. Serra's.

De *Coruña*. 570 camas de hierro, M. Ibáñez, 1900 pipería, Sociedad General de Industria y Comercio. Total 793.516 k.

EXPORTACION DE CABOTAJE

BUQUES con carga salidos de este puerto desde el día 11 al 17 de Enero de 1908.

DIA 5.—Pailebot B ZKAYA. Para *Lequeitio*. 120 k azúcar, Hijos de Zuricalday; 120 k licores, A. Zuvillaga; 200 k aceite, 5712 jabón, 25 k bujías, 34 k conservas, 40 k licores, Testamentaria de E. Uralde; 82 k café, Simón Martínez y Córdoba; 5400 k vino, 500 kilos jabón, 350 k petróleo, 150 k cerveza, 2000 k ferretería, 700 kilos alubias, 50 k garbanzos, 10000 k ladrillos, L. Uribe. Total 20348 k.

DIA 8.—Vapor MARIA CLOTILDE. Para *Santander*: 4300 conservas, F. García.

Para *Gijón*: 218 cobre en barras y chapas, Pradera Hermanos y Compañía, 250 semillas de remolacha, arteche y Zulaica, 3465 hierro manufacturado, Z. Andrés y Urdizaga, 2246 tubos de hierro, Sdad. Tubos Forjados, loco hierro en lingotes, J. M. de las Rivas, 160 productos vegetales, T. Zubiria y C.^a, 260 tierra industrial, Lizaur Hermanos y C.^a, 12600 jabón, Tapia y Sobrino, 408 bacalao, 200 garbanzos, Simón Martínez y Córdoba, 380 cerveza, E. J. Turner, 200 garbanzos, J. Padró, 1260 rodámenes de acero, Talleres de Deusto, 600 tubos de hierro vacíos, 1400 aceite mineral, 3500 jabón,

60 herramientas, 200 garbanzos, 2000 cables de hierro, 24 alubias, 22 legía, 1000 muros, 1500 mármol, 13 puntillas algodón, F. García, 1500 vino, Bodegas Bilbainas, 48 quesos, Yanke Hermanos. Para *Acorés*: 100 garbanzos, J. Pedro, 300 H., Hijos de P. B. Sierra, 167 hierro manufacturado, Yanke Hermanos. Total 67339 k.

DIA 9.—Vapor **SANTOÑA** Para *Castro*: 20400 k vino, 9140 kilos harina, 5000 k maíz, 2170 habas, 2400 k cebada, 300 k petróleo, 1600 k jabón, 12000 k sal, 100 k alubias, 360 k varios, F. García Total 8820 k.

Vapor **CABO SAN VICENTE**. Para *Santander*: 9064 k hierro y acero en barras y carriles, Altos Hornos de Vizcaya.

Para *Ferrol*: 218 k hilados, Hilaturas de Fabra y Coats; 260 kilos vino, A. Santiago; 153 k id., Bodegas Bilbainas; 200 k garbanzos, Gil Martínez y Ceñi; 38 k quesos, Yanke Hermanos; 540 kilos clavazón, Rifé y Sánchez; 1620 k vino, 23 k cápsulas y etiquetas, Z. Andrés y Urlézága.

Para *Coruña*: 508 k hilados, Hilaturas de Fabra y Coats; 715 kilos vidrio plano, Viuda de H. Hervada; 500 k chacolí, Bergé y Compañía; 255 k vino, Bodegas Bilbainas, 6663 k id., Compañía Vinícola del N. de España; 590 k clavazón, Rifé y Sánchez; 1790 kilos clavos de hierro, F. Echevarría é hijos, 2000 k harina, 700 kilos salvado, Ugalde y Compañía; 751 k hierro forjado, Z. Andrés y Urlézága; 5000 k harina, Tournan hijo; 1935 k chorizos, Viuda de Euba; 5208 k papel para imprimir, La Papelera Española.

Para *Vilagarcía*: 1390 k hilados, Hilaturas de Fabra y Coats; 2530 k acero en barras, Altos Hornos de Vizcaya; 12000 k flejes de madera, J. A. Artiach; 3000 k harina, E. Coste y Vildósola; 642 kilos quesos, Yanke Hermanos; 1137 k clavos, Rifé y Sánchez; 1682 kilos id., F. Echevarría é hijos; 2900 k harinilla, Ugalde y Compañía; 260 k vino, 7 k cápsulas, Z. Andrés y Urlézága, 608 k papel para imprimir, La Papelera Española.

Para *Vigo*: 969 k hilados, Hilaturas de Fabra y Coats; 4725 kilos camas de hierro, M. Ibáñez; 204 k bacalao, 600 k garbanzos, Hijo de P. B. Sierra; 16000 k hierro en lingotes, J. M. de las Rivas; 172 kilos conservas, C. Hoppe y Compañía; 730 k clavazón, Rifé y Sánchez; 552 k vino, 724 k hierro manufacturado, Z. Andrés y Urlézága; 156 k acero fundido, 2 k madera, Talleres de Deusto; 2786 kilos tierra industrial, Lizaur Hermanos; 7900 k hojalata, Altos Hornos de Vizcaya; 1732 k papel para imprimir, La Papelera Española.

Para *Huelva*: 60000 k hierro en lingotes, 24196 k hierro y acero en barras, carriles y ejes, Altos Hornos de Vizcaya; 600 k pipería, Tejada y Compañía; 10849 k tubería de hierro, Sociedad Aurrerá; 200 k garbanzos, V. Mellado; 1160 k pipería, P. Hidalgo; 780 k clavos de hierro, F. Echevarría é hijos.

Para *Ronanza*: 600 k pipería, Tejada y Compañía; 2678 k papel para envolver, La Papelera Española.

Para *Cádiz*: 10000 k harina, J. García Cazaña; 725 k hierro en barras, J. M. de las Rivas; 11846 k papel para imprimir, La Papelera Española.

Para *Sevilla*: 4360 k acero en vigas, Altos Hornos de Vizcaya.

Para *Algeiras*: 1560 k vino, Compañía Vinícola del N. de España; 2000 k alambre, S. Alambres del Catagua; 610 k papel, R. Coca.

Para *Almería*: 5158 k hierro en carriles, 20000 k hierro en lingotes, Altos Hornos de Vizcaya; 24000 k flejes de madera, J. A. Artiach; 200 k mangos de madera, Elorza é hijo; 10000 k tornillos, Pradera, Hermanos y Compañía; 153 k bacalao, Schmedling y Compañía; 895 k traviesas de hierro, 112 k tornillos, A. Koppel; 2300 k vino, 270 k coñac, Yanke Hermanos; 545 k hierro en barras, J. M. de las Rivas.

Para *Cartagena*: 22052 k tabaco, Fábrica de Tabacos; 8500 k acero en vigas, Altos Hornos de Vizcaya; 2000 k cemento, Sociedad General de Cementos Portland; 409 k herramientas, L. Arenaza; 2467 k aceite mineral, H. Otaduy; 14145 k hierro en barras, J. M. de las Rivas, 525 k herramientas de acero, Viuda de F. Pérez Yarza; 19305 k papel para imprimir, La Papelera Española.

Para *Tarrogoná*: 7503 k acero en flejes, Altos Hornos de Vizcaya; 500 k pipería, C. Hoppe y C. Total 1.135.468 k.

DIA 10.—Balandra **CHORRO HA**. Para *Lequeitio*: 293 k licores, A. Arrarte; 139 k drogas, Brandiarán y Compañía; 900 k azúcar, J. T. de Uribe; 76 k aguardiente, J. Suárez Llaguno; 3200 kilos vino, 3000 k harina, 3000 k salvado, 140 k patatas, 150 k aceite, 400 k gasolina, 350 k petróleo, 80 k vigas de hierro, 200 k flejes de hierro, 4000 k carbón, 240 k hojalata, 1000 k abonos, F. Aranzamendi. Total 47.168 k.

DIA 10.—Vapor **MARIA MERCEDES**. Para *Gijón*: 122000 hierro y acero en barras y carriles, Altos Hornos de Vizcaya.

DIA 11.—Balandra **SENDEJA**. Para *Bermeo*: 175 anisado, 68 conservas, 57 jabón, Testamentaria de E. Uralde, 500 carbón, B. Otero y Compañía; 6000 harina, 1600 yeso, 900 salvado, 6080 vino, 1800 sardinas prensadas, 600 aceite, 150 galipot, 400 alfalfa, 100 hierro viejo, 75 bacalao, 50 arroz, 10 escobas, J. Fradua. Total 23.065 k.

Balandra **SIMON**. Para *Bermeo*: 210 aceite, 304 azúcar, 304 arroz, 202 garbanzos, 101 maíz, 50 fideo y galletas, 51 bacalao, Barturen y Arribi; 80 licores, A. Arrarte; 984 azúcar, 350 café, 15 cuero salados, J. T. Uribe; 96 aguardiente, 855 jabón, 72 bujías, 34 conservas, 460 aceite, Testamentaria de E. Uralde; 10000 harina, 1500 salyado, 1200 yeso, 200 arroz, 240 patatas, 200 alubias,

180 habas, 300 jabón, 1000 hojalata, 500 loza, 100 higos, 100 hierro en chapas, 120 sardinas prensadas, 3680 vino, 200 paja, 700 madera de pino, 500 sben mineral, 90 conservas, 25 ferreteria, 70 petróleo, E. Anduiza, 418 azúcar, 200 arroz, 137 café, Simón Martínez y Córdoba. Total 26.128 k.

Vapor **DOLORES** Para *Zumaya*: 15000 hierro en lingotes, J. M. de las Rivas.

Balandra **NUEVA UNION**. Para *Lequeitio*: 38 anisado, J. Suárez Llaguno; 20 vino, 4000 aguardiente, A. Arrarte; 360 azúcar, Hijos de Zuricalay; 600 salvado, 3000 maíz, 200 avena, 300 habas, 600 pipería, 3160 vino, 200 aceite, 180 hierro en barras, 120 lejía, 100 sosa, 150 cloruro de cal, 10000 carbón, 100 bacalao, 150 varios, S. Sadiola. Total 21.68 k.

DIA 12.—Vapor **CABO PALOS**. Para *Santander*: 1440 hierro en barras, J. M. de las Rivas; 4300 chapa preparada, L. Basconia; 700 hojalata, Altos Hornos de Vizcaya.

Para *Sevilla*: 4191 cigarrillos, Fabrica de Tabacos, 1109 pipería, J. Aráñano, 1700 id., P. Tapia; 4100 id., J. Goiri; 4175 herraduras, 495 clavazón, 63 herramientas, J. I. Vicinay; 4432 hierro manufacturado, Z. Andrés y Urlézága, 500 palas, 3800 pipería, Elorza é hijo, 500 algodón cardado, Arena y Palacio, 820 papel de lija y tela esmeril, Sd. Productos para Pulimento, 2100 pipería, Hijos de Escós, 279 maquinaria, 47 alambre, J. Caballero, 1000 pipería, A. González, 166 dem, F. González, 2200 idem, Testamentaria de E. Uralde, 400 idem, G. Arrarte, 255 bacalao, 500 garbanzos, Hijo de P. Basterra, 260 vino, Compañía Vinícola del N. de España, 580 clavos, F. L. Dubus, 6170 vidrio plano, Agrupación Vidriera, 2910 clavos, F. Echevarría é hijos, 1050 idem, S. Franco-Española, 22600 hojalata, La Basconia, 54969 papel para envolver, La Papelera Española, 3480 cubos y baños de hierro, 9980 hojalata, 10000 hierro en lingotes, 66748 acero en barras, vigas y chapas, Altos Hornos de Vizcaya.

Para *Málaga*: 268 herramientas y palas, L. Arenaza, 9985 hierro manufacturado, Z. Andrés y Urlézága, 4100 harina, Tournan hijo, 5494 hierro en vigas, J. M. de las Rivas, 524 vino, Compañía Vinícola del N. de España, 926 tubos de hierro, Sd. Aurrerá, 950 clavos, F. L. Dubus, 1450 idem, 20 bolsas de cartón, F. Echevarría é hijos, 1800 hojalata, La Basconia, 5460 papel, La Papelera Española, 6660 cubos de hierro, 13870 hojalata, 26934 hierro en chapas y barras, Altos Hornos de Vizcaya.

Para *Alicante*: 1009 kilos conservas, 323 pescado en salazón, M. Hormaechea, 434 hierro manufacturado, Z. Andrés y Urlézága, 497 traviesas, tornillos y grapas, Sd. Material Ferroviario, 9900 hojalata, La Basconia, 672 papel, La Papelera Española, 7090 hoja de lata, 450 acero en vigas, carriles y ejes, Altos Hornos de Vizcaya.

Para *Valencia*: 5621 hilaza de yute, Rica Hermanos y Compañía, 295 idem, Power y Echeuren, 495 conservas de pescado, E. de Arriaga y C., 2389 hierro trabajado, Yanke Hermanos, 6600 conservas de pescado, M. Hormaechea, 50 escarpías, A. Koppel, 492 clavillos de latón, Pradera Hermanos y C., 9585 hierro en chapas, J. M. de las Rivas, 1800 hojalata, La Basconia, 780 clavos, F. Echevarría é hijos, 38081 papel para imprimir, La Papelera Española, 3500 hojalata, 167948 hierro y acero en barras, chapas y vigas, Altos Hornos de Vizcaya.

Para *Barcelona*: 528 ejes montados, A. Koppel, 5165 hierro en barras, J. M. de las Rivas, 884 alambre, F. L. Dubus, 8680 clavos, F. Echevarría é hijos, 12750 hojalata, 242733 hierro laminado, La Basconia, 6400 hojalata, 273150 hierro y acero en barras, chapas, vigas y tochos, Altos Hornos de Vizcaya. Total 1.084.739 k.

Pailebot **EMILIO**. Para *Luarca*: 5000 kilos abonos minerales, Sociedad Gral. de Industria y Comercio, 2900 jabón, Tapia Hermanos, 9180 salvado, 3000 harina, E. Coste y Vildósola, 8800 salvado, Olavarrieta y C., 3501 abono mineral, Otto Meden, 158 estaño, R. Rochelt é hijos.

Para *Navia*: 40000 abonos minerales, Sdad. Gral. Industria y Comercio. Total 7259 k.

DIA 13.—Pailebot **RAMONA**. Para *Gijón*: 55000 cenizas de piritas, Sdad. Gral. Industria y Comercio.

DIA 14.—Vapor **CABO PRIOR**. Para *Alicante*: 3100 pipería, I. Urrutia, 10400 idem, F. Azpilicueta, 1000 idem, J. Urruticochea, 4200 idem, Baldor y Greño, 5400 idem, Flaño Hermanos, 1200 idem, I. Archidona, 4800 idem, M. Bilbao é hijo, 19500 idem, E. Bilbao, 7500 idem, E. Menchaca, 5900 idem, V. Echevarría, 200 idem, Angulo y Trabudua. Total 62.100 k.

Vapor **CHIO**. Para *Avilés*: 200000 hierro en lingotes, Altos Hornos de Vizcaya.

Balandra **SAN PEDRO**. Para *San Sebastián*: 6500 hierro en barras, Altos Hornos de Vizcaya, 11500 tubos de hierro, Sdad. Aurrerá, 9216 varios, Vda. de Vicuña.

Para *Pasajes*: 18000 plomo, 2465 cubos de hierro, 540 jabón, Viuda de Vicuña. Total 48221 k.

DIA 15.—Vapor **JUAN CUNNINGHAM**. Para *Coruña*: 1950 vidrio plano, Delclaux y Compañía.

Para *Vilagarcía*: 2294 virutilla de madera, La C. de Maderas, 3000 raba, Greaves y Arbaiza, 6000 harina, E. Coste y Vildósola. Para *Vigo*: 300 raba, Greaves y Arbaiza, 325 vidrio plano Delclaux y C.

Para *Sevilla*: 372 volquetes, 4 tornillos, H. de Azqueta, 68400 petróleo, Fourcade y Provot. Total 81645 k.

Vapor **VELAZQUEZ**. Para *Huelva*: 1200 pipería, H. de Azqueta.

LA UNIÓN Y EL FENIX ESPAÑOL

COMPañIA DE SEGUROS REUNIDOS

Agencia en todas las provincias de España, Francia y Portugal



44 AÑOS DE EXISTENCIA

SEGUROS sobre LA VIDA, SEGUROS sobre INCENDIOS

Dirigirse al Subdirector de la Compañía

D. FRANCISCO DE SEVILLA

Oficinas: calle del Banco de España núm. 3 — BILBAO

Agencia de la importante Compañía Francesa de seguros marítimos **La Fonciere**

Carbón de vapor

de superior calidad

MARCA BENTINCK

Se ruega á los importadores pidan este carbón á sus *corresponsales de Newcastle*. Con cribas mecánicas á percusión modernas y limpia esmerada á mano se obtiene, al embarque sobre wagones, un carbón fuerte de primera, libre de polvo é impurezas.

Producción diaria, mil toneladas.

IBARRA Y COMPAÑIA

ANTES

COMPañIA VASCO-ANDALUZA

Servicio bisemanal
de vapores de escala fija de
BILBAO A MARSELLA

VAPORES	Ts. r	VAPORES	Ts. r.
Cabo Corona.....	1521	Cabo San Martín.....	1938
Cabo Creux.....	1421	Cabo San Sebastián.....	1581
Cabo Espartel.....	1240	Cabo San Vicente.....	1516
Cabo Higuer.....	1709	Cabo Santa Pola.....	1628
Cabo Nao.....	1495	Cabo Silleiro.....	1996
Cabo Oropesa.....	1522	Cabo Toriñana.....	1506
Cabo Ortegá.....	1453	Cabo Tortosa.....	1493
Cabo Palos.....	1697	Cabo Trafalgar.....	1118
Cabo Peñas.....	1691	Ibaizabal.....	792
Cabo Prior.....	958	Itálica.....	1070
Cabo Quejo.....	1691	La Cartuja.....	809
Cabo Roca.....	15-2	Triana.....	748
Cabo San Antonio.....	1891	Vizcaya.....	691

Línea de Bilbao á Marsella

Salida de Bilbao todos los jueves para los puertos de Santander, Coruña, Carril, Vigo, Huelva, Cádiz, Málaga, Almería, Cartagena, Alicante, Valencia, Tarragona, Barcelona, Palamós Cette y Marsella.

El primero y tercer jueves de cada mes se recibe también carga para los puertos de Algeciras, Adra, Motril, Aguilas, Garrucha y San Feliu de Guixols.

El jueves 23 de Enero saldrá de este puerto el vapor

CABO SAN ANTONIO

Su capitán, Amézaga.

Admite carga y pasajeros para los puertos citados.

Línea rápida de Bilbao á Barcelona

Salida de Bilbao todos los domingos para los puertos de Santander, Sevilla, Málaga, Alicante, Valencia y Barcelona.

El itinerario de esta línea está hecho de manera que, salvo circunstancias imprevistas, el viaje de nuestro puerto al de Barcelona y viceversa, se haga en 14 días.

El domingo 26 de Enero saldrá de este puerto el vapor

CABO STA. POLA

Su capitán, Moreno.

Admite carga y pasaje pa a dichos puertos.

Para tratar de carga ó pasajes dirigirse á los consignatarios: Bergé y Compañía.— Gran V.a. 5 principal

Compañía Trasatlántica

Servicio directo de Bilbao para Habana
a Veracruz

El día 17 de Febrero saldrá de este puerto el vapor

Alfonso XIII

Capitán, G. Amézaga.

para Habana y Veracruz, Combinaciones para el litoral de Cuba, Isla de Santo Domingo, Centro América y Norte y Sur del Pacífico.

El día 28 de Enero saldrá el vapor

Larache

Capitán, D. Pedro Mir

directamente para Santa Cruz de Tenerife, Montevideo y Buenos Aires.

Para precios y condiciones, dirigirse á los agentes de la Compañía Sres. Bergé y Compañía, Gran Vía, núm. 5 pral.

DISPONIBLE

Oficina de Propiedad Industrial

PATENTES, MARCAS,

DIBUJOS, MODELOS, NOMBRES, RECOMPENSAS

Director:

GERÓNIMO BOLIBAR

INGENIERO INDUSTRIAL

Publicación de la Oficina:

INDUSTRIA É INVENCIONES

Revista Semanal Ilustrada

publica las patentes solicitadas, los pagos de anualidad, las marcas solicitadas, concedidas y denegadas y los dibujos de todas las marcas solicitadas.

RONDA DE LA UNIVERSIDAD, 17.—BARCELONA

Telegramas: BOLIBAR — BARCELONA

MILAN 1906: GRAND PRIX

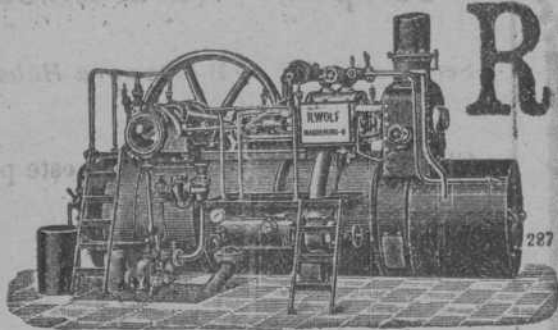
**R. WOLF**

Mag leburg. - Buckau, ALEMANIA

Delegación general para España

CARRETAS, 45, PRINCIPAL. - MADRID

Semifijas y Locomóviles — de vapor saturado —
y de vapor recalentado

de alta presión de 10 - 100 caballos. Semifijas compound con ó sin condensación de 50 á 500 caballos. Semifijas tandem con doble recalentamiento y con condensación de 20 á 60 caballos.

La fuerza motriz más económica de la actualidad

Aprovechamiento del vapor para la calefacción y otros usos. Aplicación de toda clase de combustible. Sencillez de servicio. Seguridad absoluta. Regularidad de marcha.

PRODUCCIÓN TOTAL MÁS DE MEDIO MILLÓN CABALLOS

Compañía General Transatlántica Francesa

Vapores correos rápidos

SERVICIO REGULAR FIJO DE BILBAO A NUEVA YORK Y VICEVERSA

El día 9 de Febrero de 1908 saldrá de Bilbao, Muelle de Uribitarte un vapor de esta Compañía que transbordará directamente en el puerto de Burdeos al magnífico trasatlántico nombrado

LA CALIFORNIE

directo para Nueva York, admite carga y pasajeros.

El mismo trasatlántico partirá de Nueva York el 4 de Marzo de 1908 para Bilbao y escalas, admitiendo también carga y pasajeros con transbordo directo en el puerto de Burdeos a un vapor de la Compañía.

La duración del viaje tanto de ida como de vuelta es de doce días.

Para tratar de carga y pasajes dirigirse á las Agencias de la Compañía en

NUEVA YORK: á Mr. P. Faguet, Agente General, 19 State Street.

BORDEAUX: á Mr. A. de Vial, Agente Principal, 16 Quai Louis, 18.

BILBAO: á Mrs. A. Hernández & C.^a, Agentes, Campa de Albia 2.

INDUSTRIA Y COMERCIO

ARMAS DE CAZA Y DE LUJO

Especialidad en revólvers SMITH, PUPPY, LEBEL, Y VELO-DOG

EXPORTACIÓN Á TODOS LOS PAISES.—PEDID CATÁLOGO ILUSTRADO

Esta casa sirve con toda escrupulosidad los pedidos que está recibiendo todos los días de su numerosa é importante clientela.

E. UNCETA Y COMPAÑIA

(GUÍPÚZCOA)—EIBAR—(ESPAÑA)

Fried Krupp A. G.-Grusonwerk

MAGDEBURG.-BUCKAU (Alemania)

Maquinaria para el beneficio de minerales, molinos y trituradoras para toda clase de materias.

Grúas á vapor, hidráulicas y eléctricas, Cargaderos mecánicos

Instalaciones completas de fabricas de cemento, material refractario, abonos minerales, aceites, linoleum, gomas, cables, material de plomo, etc.

Representante para el Norte de España.

LEOPOLDO LEWIN. - San Sebastián.

TALLERES DE ZORROZA

OFICINAS: ZORROZA, BILBAO. — TELEGRAMAS: ZORROZA, BILBAO

CONSTRUCCION DE PUENTES, calderas de vapor, suetos de hierro, columnas y armaduras para edificios.

MAQUINAS DE VAPOUR, turbinas, tornos, máquinas para hacer remaches, tablados de pared, bombas de varios sistemas, transmisiones de movimiento.

MATERIAL PARA LA EXPLOTACION DE MINAS, tambores y frenos para planos inclinados, templadores para idem, vagones y volquetes para transportes de mineral.

HORNOS DE CALCINAR

INSTALACIONES COMPLETAS DE «LAVADEROS DE CARBÓN»

GRÚAS DE CORREDERA para talleres, con movimiento a mano y por transmisión por cable, grúas para muelles, montacargas con freno automático.

COLUMNAS DE FUNDICION sencillas y de adorno.

MATERIAL FIJO PARA FERROCARRILES, cambios de vía, placas giratorias, semáforos, tanques, etc.

LLAVES de todo tipo de todas dimensiones para conducciones de agua á vapor.

Informes y presupuestos francos á quien los pida.

HISPANIA

SEGUROS de ACCIDENTES

Dirección Particular del Norte

ASSICURAZIONI GENERALI

DE TRIESTE Y VENEZIA

Seguros Marítimos

EL FÉNIX

COMPANIA FRANCESA DE SEGUROS CONTRA INCENDIOS

UNION HULLERA Y METALURGICA
de Asturias

Compañía General

Productos Químicos del Abaño

REPRESENTANTE EN VIZCAYA

D. Ignacio de Abeitua

VICE-CONSUL DE LOS E. U. DEL BRASIL

Oficinas: Calle del Tivoli (chale) — Teléf. no 99

Banco Franco-español

SOCIEDAD ANÓNIMA.—MADRID

Capital social: 20.000.000 de pesetas oro

Domicilio social: Carrera de San Jerónimo, 45 y 47

Sucursal en Paris: 1, Rue Saint-Georges

Dirección telegráfica: BANCFRANCO-MADRID.—Teléfono 1.647

Estudio de negocios, constitución de Sociedades y comisiones de valores.

Informes financieros sobre toda clase de valores que facilitará el Banco gratuitamente á su clientela.

Información sobre efectos ó valores que tengan en cartera los clientes del Banco, siempre que le hayan dado á conocer la composición de la misma.

Consejos oportunos sobre la realización de arbitrajes ventajosos.

Suscripción sin gastos á toda clase de emisiones públicas ó particulares.

Cobro de cupones, pagos por cuenta de su clientela, canje de títulos, cobro de depósitos y pensiones, etc., etc.

Confrontación de listas de sorteos de obligaciones ó de otros valores que á ellos tengan opción.

Ejecución de órdenes de Bolsa al contado y á plazos sobre los mercados de España y del Extranjero.

Cobros de efectos de comercio.

Apertura de cuentas corrientes en efectivo abonando los siguientes tipos de interés:

A la vista, 1 por 100; á tres meses fecha, 2 por 100; á seis meses fecha, 2 y medio por 100, y á un año, 3 por 100.

Compagnie des minerais

Société Anonyme.—Liege

AGENCIA DE BILBAO

ANTES

Friert, Urruty y Compañía

COMPRA DE TODA CLASE

DE

MINERALES

Agencia en Bilbao: Estación, 5.

Id. en Santander: Muelle, 30.

Interesante á la industria

Desincrustante Marco Olmos

CON RE/L PRIVILEGIO DE INVENCIÓN.—FUERZA DE VAPOR

A los Sres. Armadores, Industriales, Maquinistas y Compañías de ferrocarriles se les recomienda el ya acreditado

DESINCRUSTANTE MARCO OLMOS

que tan maravillosos resultados obtiene, pues á la par que quita las antiguas incrustaciones, evita la formación de las mismas en toda clase de calderas, sin atacar en lo más mínimo á ninguna clase de metal.—Depositarios y representantes únicos en Bilbao.

AMANN Y CAÑA.—AYALA

Carlos Hoppe y Compañía

CORREDORES MARÍTIMOS Y JURADOS

CONSIGNATARIOS DE BUQUES

Fletadores—Comisiones—Consignaciones—Directores Gerentes de la Compañía de Navegación **Bat**—Representantes de la Dampfschiffahrts **Neptun**—Servicio regular de vapores entre *Amberes, Rotterdam* y el Norte de España y viceversa, con transbordo á los principales puertos del mundo.—Agentes Generales de las Compañías de Seguros Marítimos, Fluviales y Terrestres

La Mannheim y La Nord Deutsche
y de la Compañía de Seguros contra incendios y sobre la vida

“The Liverpool & London & Globe”

COMISARIOS DE AVERÍAS

Casas en Santander, San Sebastián y Pasajes.—En Bilbao, Alameda Mazarredo, 1, T. 111

Funke & Lewin -- Hamburgo

Transportes terrestres y marítimos

Dirección telegráfica VOLLDAMPP.—HAMBURGO

Servicios especiales de transporte por Ferrocarril y mar, de **Alemania á España** y viceversa.

Seguros marítimos, despachos de Aduana, reembolso, etc.

Transportes á precios alzados desde cualquier punto de **Alemania á España** y viceversa.

PIDANSE OFERTAS

Referencias de primer orden en España y Alemania

TANGYES LIMITED

52, Gran Vía, 52.—BILBAO

REPRESENTANTE: JAIME R. BAYLEY

Máquinas de vapor, Calderas, Bombas á vapor de acción directa, Grúas, Gatos, Poleas diferenciales, Aparatos hidráulicos, Maquinaria para talleres.

Almacén de maderas de pino

del Norte y de América

Tablas de Francia y maderas finas

ENTABLACIONES, JAMBAS,

MOLDURAS, RODAPIES, ETC., ETC

Ca pintoria Me. ánica

GRAN FÁBRICA DE ENTARIMADOS FINOS (P. RQUET.)

Tomás Echeverría

ZABALBIDE. — Teléfono 150

Sociedad General de Industria y Comercio

CAPITAL 25 MILLONES DE PESETAS

11, Villanueva, 11

MADRID

FABRICAS EN BILBAO—OVIEDO—MADRID—SEVILLA—CARTAGENA Y LISBOA

GRAN PREMIO Exposición Universal de Lieja 1905 (LA MÁS ALTA RECOMPENSA)

PRODUCTOS QUÍMICOS

Superfosfatos-Nitrato de sosa-Sales de potasa-Sulfato de amoniaco-Sulfato de sosa-Glicerina-Acido sulfúrico anhídrido
Acido sulfúrico ordinario-Acido nítrico-Acido clorhídrico

ABONOS para todos los cultivos y adecuados á todos los terrenos

Villanueva, 11, - MADRID

Dirección postal: Apartado 34.

Dirección telegráfica y telefónica GEINCO-MADRID