

Revista Bilbao

MERCANTIL, MINERA, INDUSTRIAL Y MARITIMA

Año XIV

Bilbao 11 de Enero de 1908

Núm. 663

Arthur Koppel. - Bilbao

Material de Ferrocarriles

Locomotoras -- Wagones -- Placas giratorias

Cambios de via

Construcción de material móvil y fijo para ferrocarriles y minas.—Puentes y armaduras para cubiertas.—Piezas forjadas y estampadas.—Fundición de hierro, acero y otros metales.

Compañías de ferrocarriles que tienen en sus líneas materiales

-- construidos por esta casa --

Bilbao á Portugalete.—Norte y Madrid á Zaragoza y Alicante.—Vagones cubas de las «Bodegas Bilbaínas».—Bilbao á Durango y San Sebastián.—Luchana á Munguía.—Bilbao á Lezama.—La Robla á Valmaseda y Luchana.—Bilbao á Santander.—Castejón á Soria.—Villaodrid á Rivadeo.—Bilbao á las Arenas y Plencia.—El Astillero á Ontaneda.—Cantábrico de Santander y otros muchos ferrocarriles mineros y fábricas, como las de Castro-Alen, Mutiloa, Hulleras de Sabero, Minas de Heras y de Nueva Montaña de Santander, La Basconia y Altos Hornos de San Francisco.—Tranvías de San Sebastián á Rentería y de Bilbao á Durango y Arratia.—Tranvía de Linares.—Ferrocarril de Teberga á Trubia.—Andoain á Plazaola.—Aznaicolllar á Sevilla.—Cala á Sevilla, etc., etc.

Pidanse informes de esta Casa á los señores Ingenieros de las Compañías ferroviarias antes de decidir sobre los pedidos de materiales.

DIRECCIÓN TELEGRÁFICA: CORRAL, BILBAO

DIRECCION POSTAL:
ARBIETO, 1

Bilbao

Talleres de Construcciones Metálicas

MARIANO DE CORRAL

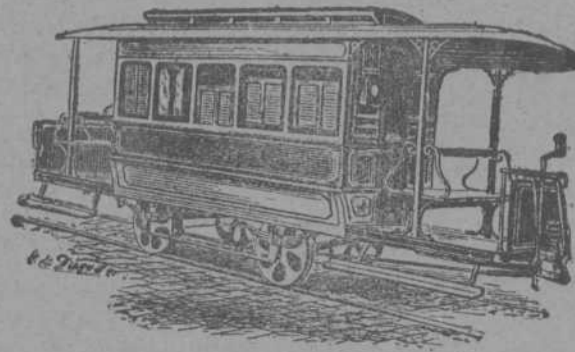

Fried Krupp A. G.-Grusonwerk

MAGDEBURG.-BUCKAU (Alemania)

Maquinaria para el beneficio de minerales, molinos y trituradoras para toda clase de materias.

Grúas á vapor, hidráulicas y eléctricas, Cargaderos mecánicos

Instalaciones completas de fábricas de cemento, material refractario, abonos minerales, aceites, linoleum, gomas, cables, material de plomo, etc.

Representante para el Norte de España.

LEOPOLDO LEWIN.—San Sebastián.

TALLERES DE ZORROZA

OFICINAS: ZORROZA, BILBAO. — TELEGRAMAS: ZORROZA, BILBAO

CONSTRUCCION DE PUENTES, calderas de vapor, suetos de hierro, columnas y armaduras para edificios.

MAQUINAS DE VAPOR, turbinas, tornos, máquinas para hacer remaches, tañeros de pared, bombas de varios sistemas, transmisiones de movimiento.

MATERIAL PARA LA EXPLOTACION DE MINAS, tambores y frenos para planos inclinados, templadores para idem, vagones y volquetes para transportes de mineral.

HORNOS DE CALCINAR

INSTALACIONES COMPLETAS DE «LAVADEROS DE CARBÓN»

GRÚAS DE CORREDEA para talleres, con movimiento á mano y por transmisión por cable, grúas para muelles, montacargas con freno automático.

COLUMNAS DE FUNDICION sencillas y de adorno.

MATERIAL FIJO PARA FERROCARRILES, cambios de vía, placas giratorias, semáforos, tanques, etc.

LLAVES de paso de todas dimensiones para conducciones de agua á vapor.

Informes y presupuestos francos á quien los pida.

HISPANIA

SEGUROS de ACCIDENTES

Dirección Particular del Norte

ASSICURAZIONI GENERALI

DE TRIESTE Y VENEZIA

Seguros Marítimos

EL FÉNIX

COMPANIA FRANCESA DE SEGUROS CONTRA INCENDIOS

UNIÓN HULLERA Y METALÚRGICA
de Asturias

Compañía General

Productos Químicos del Abaño

REPRESENTANTE EN VIZCAYA

D. Ignacio de Abaitua

VICE-CONSUL DE LOS E. U. DEL BRASIL

Oficinas: Calle del Tivoli (chalet) — Teléfono 99

Banco Franco-español

SOCIEDAD ANÓNIMA.—MADRID

Capital social: 20.000.000 de pesetas oro

Domicilio social: Carrera de San Jerónimo, 45 y 47

Sucursal en Paris: 1, Rue Saint-Georges

Dirección telegráfica: BANCFRANCO-MADRID.—Teléfono 1.647

Estudio de negocios, constitución de Sociedades y emisiones de valores.

Informes financieros sobre toda clase de valores que facilitará el Banco gratuitamente á su clientela.

Información sobre efectos ó valores que tengan en cartera los clientes del Banco, siempre que le hayan dado á conocer la composición de la misma.

Consejos oportunos sobre la realización de artículos ventajosos.

Suscripción sin gastos á toda clase de emisiones públicas ó particulares.

Cobro de cupones, pagos por cuenta de su clientela, canje de títulos, cobro de depósitos y pensiones, etc., etc.

Confrontación de listas de sorteos de obligaciones ó de otros valores que á ellos tengan opción.

Ejecución de órdenes de Bolsa al contado y á plazos sobre los mercados de España y del Extranjero.

Cobros de efectos de comercio.

Apertura de cuentas corrientes en efectivo abonando los siguientes tipos de interés:

A la vista, 1 por 100; á tres meses fecha, 2 por 100; á seis meses fecha, 2 y medio por 100, y á un año, 3 por 100.

Compagnie des minerais

Société Anonyme.—Liege
AGENCIA DE BILBAO
ANTES

Friert, Urruty y Compañía

COMPRA DE TODA CLASE

DE

MINERALES

Agencia en Bilbao: Estación, 5.

Id. en Santander: Muelle, 30.

Interesante á la industria

Desincrustante Marco Olmos

CON REAL PRIVILEGIO DE INVENCIÓN.—FUERZA DE VAPOR

A los Sres. Armadores, Industriales, Maquinistas y Compañías de ferrocarriles se les recomienda el ya acreditado

DESINCRUSTANTE MARCO OLMOS

que tan maravillosos resultados obtiene, pues á la par que quita las antiguas incrustaciones, evita la formación de las mismas en toda clase de calderas, sin atacar en lo más mínimo á ninguna clase de metal.—Depositarios y representantes únicos en Bilbao.

AMANN Y GAEA — AYALA

REVISTA BILBAO

MERCANTIL, MINERA, INDUSTRIAL Y MARÍTIMA

ÓRGANO OFICIAL DE LA CÁMARA DE COMERCIO

PRECIOS DE SUSCRIPCIÓN	DIRECTOR	PRECIOS DE ANUNCIOS
Bilbao, un año..... Ptas. 12,00	LUIS RUY-WAMBA	En el texto, línea..... Ptas. 1,00
Provincias id..... " 16,00		En notas sueltas id..... " 0,50
Extranjero, id..... Francos. 24,00	SE PUBLICA LOS SÁBADOS	Comunicados, id..... " 2,00
Número suelto..... Ptas. 0,50	RADACCIÓN Y ADMINISTRACIÓN	La REVISTA BILBAO está representada por las
Idem atrasado..... " 1,00	ERCILLA, 4	Cámaras de Comercio siguientes: Habana, Manila,
La REVISTA BILBAO circula entre los numerosos	IMPRENTA: IBÁÑEZ DE BILBAO, 6	San Juan de Puerto Rico, Ponce, Santiago de
asociados de la Cámara de Comercio y Círculo		Cuba, Cienfuegos, Argel, Buenos Aires, Burdeos,
Minero de esta Villa y se halla representada por		Cette, Guatemala, Lima, Lisboa, Londres, Méjico,
todas las Cámaras de Comercio de la península y		Montevideo, Nueva York, Orán, París, Roma,
del Extranjero.		Tanger y Valparaiso.

CORRESPONSALES:

London E. C.—Comercial Intelligence Bureau Cecil House-57, Holborn Viaduct	BERLIN.—Mr. Rudolf Mosse Jerusalemmer Strasse 46/49	BUENOS-AIRES Enrique Diez.—Liniers, 142	PARIS.— Société Générale de publicité LA RECLAME UNIVERSELLE—12, Boulevard de Strasbourg
---	--	--	---

Adolf Bleichert y C.^a LEIPZIG - GOHLIS, 123.

Puentes rodantes para transbordos

GRUAS. VÍAS AÉREAS

Vías suspendidas eléctricas

Transportes por medio de cadenas y cables de tracción

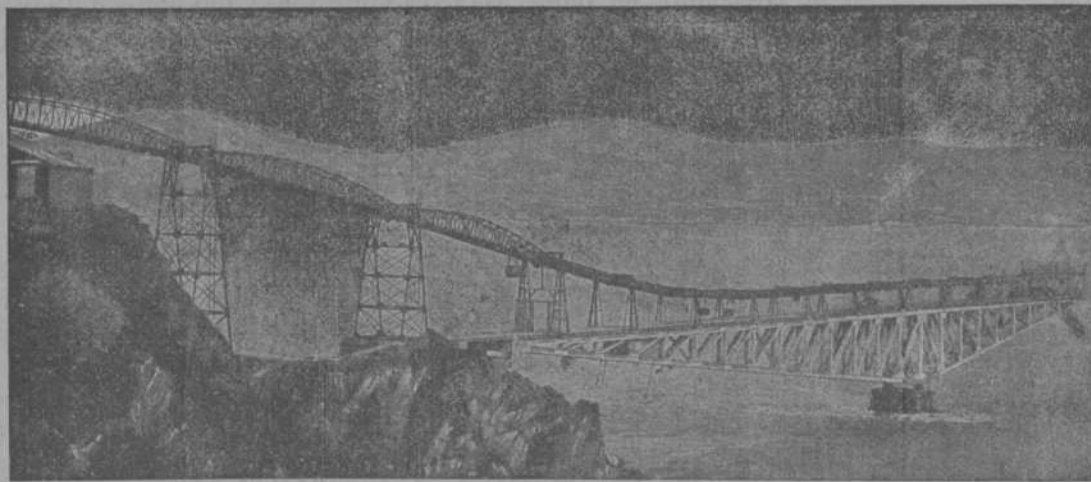

REPRESENTANTE PARA ESPAÑA
JOSÉ Y JUAN DE GOYOAGA
Bilbao: Colón de Larraátegui 15 y 17 (bajo)

Nuevas Sociedades

INSCRIPTAS EN EL REGISTRO MERCANTIL

Clouteries Hispano-Francaises.—Sociedad anónima, constituida por D. Benigno de Chávarri y Salazar, D. Plácido de Allende y Plágaro, D. Francisco Antonio Arteché y D. Luis L. Goicoechea y Uzabiaga. El objeto de la Sociedad es la fabricación de clavos para herraje, realizada por un nuevo procedimiento, patentizado en Francia. Así mismo podrá emprender cualesquiera industrias similares y otros negocios que acordase el Consejo de Administración. El domicilio social es Bilbao, sin perjuicio de establecer representaciones, sucursales, delegaciones etc., donde la Sociedad tenga por conveniente. El capital social es de francos 1.000.000, representado por 2.000 acciones al portador de 500 francos cada una, las cuales se entregarán a los aportadores de

metálico, fábricas, patentes, etc. La Sociedad se constituyó en Bilbao, con fecha 7 de Agosto último, ante el Notario D. José Martínez Carande, por un plazo de 50 años, el cual podrá ser prorrogado ó disminuído por acuerdo de la Junta General de Accionistas.

* *

Benito Zabala y Compañía.—Sociedad regular colectiva, domiciliada en Bilbao, constituida por Doña María Ruiz y Arechavala y D. Benito Zabala y Mendía. El objeto de la Sociedad es la explotación del ramo de paraguera y cuanto con ella tenga relación. El capital es de 5.000 pesetas, aportadas por el Sr. Zabala. La Doña María figura como socio industrial. Se constituyó la Sociedad por tiempo de cinco años, por escritura otorgada ante el Notario D. Felipe Barrera, el día 26 de Septiembre del año último.

MARCA



REGISTRADA

SÖMME & SUNDT

Almacén de maquinaria y taller de construcción

Hurtado de Amézaga, 1 -- BILBAO

DEPÓSITO DE LAS CORREAS NORUEGAS

== BALATA-ATLAS ==

de calidad superior, garantizada, Existencias *siempre*

en almacén desde 25 hasta 507 milímetros ancho

— — — y de 3 á 6 telas de espesor — — —

Azpiazu, Otero y Compañía.—Sociedad regular colectiva constituida por escritura otorgada ante el notario de Bilbao Sr. Barrera, por los señores D. Esteban Azpiazu y Menchaca, D. Luis Otero y Murueta, D. Julián Menchaca y Laburu y D. Rogelio Menchaca y Amézaga, teniendo su domicilio en la anteiglesia de Deusto. El objeto de la sociedad es la explotación de una fábrica de velería establecida en dicha anteiglesia, y por consiguiente, la fabricación y venta de velas, toldos, jarcias, cuerdas, enceradas y demás artículos similares para embarcaciones, vagones y cualesquiera otras obras en que fuere preciso emplearlos. El capital es de 24.000 pesetas y se constituyó la sociedad con fecha 3 de Septiembre último por término de cinco años.

* *

Trifón de Ibaragaray.—Sociedad en comandita, constituida por D. Trifón de Ibaragaray Zobarán y D. Francisco Lecumberri y Ormaeche, el primero por sí y el segundo como apoderado de D. Antonio Monasterio y Aldamar. El objeto es la compra venta de tejidos, artículos similares y cualquier comercio lícito. El tiempo de duración es indefinido y el capital 80.000 pesetas, aportadas en mercaderías. Se constituyó la sociedad por escritura otorgada ante el notario Sr. Carande el día 6 de Septiembre del pasado año.

* *

Butrón e Irurtia.—Sociedad regular colectiva, constituida por Don Francisco Butrón y Manterola y D. Francisco Irurtia y Sigler. El domicilio social es Bilbao y el objeto es la explotación un taller de imprenta establecido en esta villa. El capital es de 3.950 pesetas. El tiempo de duración es de cuatro años y se constituyó la sociedad por escritura otorgada ante el notario D. Agustín Malfaz el día 2 de Octubre último.

* *

Larrinaga y Bilbao.—Sociedad regular colectiva, con domicilio en Bilbao; constituida por D. Benito Larrinaga y Arrien y D. Pablo Bilbao y Bilbao. Tiene por objeto la sociedad la compra y venta de cereales y sus similares. El capital es de 33.000 pesetas y el tiempo de duración indefinido. Se constituyó la sociedad por escritura ante el notario Sr. Barrera el día 25 de Septiembre del año pasado.

* *

E. Menoyo y Compañía.—Por escritura otorgada ante el notario de Basauri D. Rafael Losada, se constituyó, con Domicilio en Bilbao, esta sociedad colectiva, por D. Raimundo Menoyo y Acha, D. Antonio Sañe y Claret y D. Gregorio G. Albajara. Tiene esta sociedad por objeto la explotación del ramo de bisutería fina y ordinaria. El capital es por ahora, indeterminado y el tiempo de duración de seis años. Se constituyó la sociedad el día 19 de Mayo de 1906.

Crónica mercantil é industrial

Fusión de la Hispano-Lusitana

Esta Empresa, se ha fusionado con la Sociedad Protectora del Ahorro Popular, la cual se ha hecho cargo de todos sus derechos.

El nuevo Consejo de la Hispano-Lusitana, ha quedado constituido en la forma siguiente:

Duque de Bivona, Presidente; D. Rafael Picavea, Vicepresidente; Marqués de Bayamo, D. Luis Gomendio; D. Luis San Bartolomé y D. Arcadio Díaz de Corcuera, Vocales, y como Director Gerente, el Sr. D. Luis Vic y Roumignac.

La baja del descuento en Inglaterra

Hace ya algunos días se decía en los mercados extranjeros, que el Banco de Inglaterra bajaría el tipo de descuento una vez cerrado el balance de 31 de Diciembre. Y esto se vió claro el 30 de Diciembre, en que el Banco adquirió 900.000 libras del millón que llegó de las producciones auríferas. Como por otra parte los Estados Unidos y Alemania, por ahora no piden grandes envíos, el Banco de Inglaterra, en sesión que su Consejo celebró el jueves 2, bajó á 6 por 100 el tipo de descuento, lo cual ha sido muy bien recibido en las Bolsas y mercados.

Administración de valores á la contratación

La Junta de obras del puerto de Cádiz, al efecto de que sean admitidas á la contratación pública é incluidos en las cotizaciones oficiales los títulos de las obligaciones de su primer empréstito de 12 millones de pesetas, hace saber:

1.º Que la emisión de dicho empréstito fué autorizada por Reales órdenes de 15 de Marzo de 1906 y 20 de Septiembre de 1907, y

2.º Que está representado por 24.000 obligaciones, serie única, de á 500 pesetas nominales cada una, números 1 al 24.000, al interés de 5 por 100 anual, pagadero trimestralmente y amortizable en treinta años, y las que llevarán la fecha de 1.º de Enero de 1908 en que salen á la cotización pública

Impuesto sobre los transportes marítimos

En los propuestos vigentes se modifica la ley de 20 de Marzo de 1900, por lo que se refiere á transportes marítimos, en la forma siguiente:

1.º Se suprime el impuesto de embarque ó de carga en la navegación de segunda y tercera clase y el de salida por frontera para las mercancías siguientes:

Carbones minerales y cok, ladrillos y baldosas, tejas, losetas y mosaicos, azulejos, barro ordinario y vidriado, loza ordinaria, loza

COMPAGNIE D'ASSURANCES GÉNÉRALES

CONTRA INCENDIOS Y EXPLOSIONES

Establecida en París en 1819

Capital social (completa y en desembolso) francos	2.000.000
Reservas efectivas francos	23.531.000
Primas a cobrar, francos	63.000.000
Total de garantías según Balance en 31 de Diciembre de 1905, francos	88.531.000
Siniestros pagados hasta dicha fecha, francos, más de	300.000.000
Capitales asegurados, francos.	18.150.435.000

Esta compañía la más antigua y rica de los franceses, ha repartido en 1905 un dividendo activo de francos 1.30 por cada acción de 1.000 ó sea el 13 por 100 sobre el capital. Sus acciones se cotizan actualmente en la Bolsa de París á 240 por 100.

Subdirección en Vizcaya: Gaytán y Villabaso, Rodríguez Arias, núm. 1. — BILBAO

fina, porcelana y cementos, hierro colado en lingotes, forjado en barras, en carriles inutilizado, hierro y aceros labrados en cualquier forma, armas blancas y de fuego, jabón común, tejidos de algodón, tejidos de cañón y lino, tejidos de lana y pelos y cardas, tejidos de seda, madera en rollos y en tablas y tablores, papel y sus aplicaciones, peletería, curtido y calzado de cuero, abonos de todas clases, instrumentos y máquinas, sardina salada, y prensa y los demás pescados salados, ahumados y curados, cereales y harinas, hortalizas y frutas, azúcar común, pimiento molido, aguardiente y anisado, espíritu de vino, licores, cerveza, sidra y chacolí, vinagre, conservas alimenticias, embutidos, chocolate, dulces, huevos, pastas para sopa, pan, galletas, queso, miel de abejas, abanicos, alpargatas, cerillas fosfóricas, hijuela para pescar, naipes, petacas, paraguas y sombrillas, sombreros y pasamanería de todas clases.

2.º Las cuotas del impuesto de embarque y desembarque de las mercancías del comercio con América comprendidas en la navegación de tercera clase, se reducen á los tipos que rigen para el comercio con Europa en la navegación de segunda, con excepción de las cuotas de los números 1.º 2.º de la tarifa (minerales, escorias y piritas de hierro y demás menas metálicas), que permanecerán inalterables.

3.º Quedan asimismo reducidas las cuotas del impuesto para los pasajeros procedentes de América ó con destino á sus puertos a los tipos que rigen para pasajeros procedentes de puertos de Europa (no siendo los del Mediterráneo) ó con destino á los mismos.

BILBAO - NUEVA-YORK

Una de las más grandes Empresas de Navegación, la Compañía General Transatlántica Francesa, acaba de anunciar su nueva línea de Bilbao á Nueva York y viceversa servida por magníficos vapores trasatlánticos.

La primera salida de este puerto será el próximo 9 de Febrero con el trasatlántico LA CALIFORNIE y también anuncia la salida de Nueva York para Bilbao el próximo 4 de Marzo por el mismo trasatlántico.

Esta línea tan deseada por el comercio llena las más grandes aspiraciones de importadores y exportadores por razón de ser fija y mensual; pues de esta manera los primeros, cuya importación es grande, podrán recibir sus maquinarias, grasas, aceites, etc. con fechas fijas y los exportadores enviar sus vinos y conservas en tiempo dado pues la travesía de puerto á puerto se hará en 12 días.

Creemos que este servicio es uno de los más importantes que habrá en este puerto, porque forzosamente se embarcarán en Bilbao todas las mercancías que se exportan para los Estados Unidos y de Nueva York recibiremos las maquinarias, aparatos eléctricos etc. y nuestro puerto hará el tráfico para todo el norte y centro de España.

Dada la gran fama de que goza la Transatlántica Francesa por sus excelentes y rápidos servicios, esperamos que todos los intere-

sados le prestarán su apoyo en bien del fomento del tráfico en este puerto.

Felicitemos sinceramente á la Compañía, y al mismo tiempo á su representante en este puerto nuestro querido amigo D. Alfredo Hernández y les deseamos vean realizadas con exceso las aspiraciones de un gran movimiento de tráfico entre Bilbao y Nueva York.

Convenio de acreedores

La *Gaceta* del 31 del pasado publica el convenio de la Compañía de Elgoibar á San Sebastián y sus acreedores dictado por el juzgado del centro de esta villa.

Las obligaciones incluidas en la reposición de convenio han sido las siguientes:

Crédito refaccionario del ferrocarril de Bilbao á Durango é intereses, 4.775.000 pesetas.—7.970 obligaciones preferentes de 1.ª serie de á 500 pesetas, al tipo medio de emisión de intereses, 3.998.318,41.—4.615 ídem íd. de 2.ª serie de á 500 pesetas, al tipo medio de emisión é intereses, 2.299.225,69.—10.938 ídem posteriores á las preferentes de á 500 pesetas, al tipo medio de emisión é intereses, 5.329.138,61.

Las adhesiones obtenidas han sido:

Total del crédito refaccionario é intereses, pesetas 4.775.000—7.968 obligaciones preferentes de 1.ª serie de á 500 pesetas, al tipo medio de emisión é intereses, 3.997.352,55.—4.266 ídem íd. de 2.ª serie de á 500 pesetas, al tipo medio de emisión é intereses, 2.125.374,51.—10.488 ídem posteriores á las preferentes de á 500 pesetas, al tipo medio de emisión é intereses, 5.109.907,03.

La riqueza de las naciones

Según la *Italia Económica*, la riqueza media es en Inglaterra de 6.993 francos por habitante; en los Estados Unidos, 6.159; en Bélgica, 5.602; en Francia, 5.492; en Suiza, 3.383, en Alemania, 2.622; en Suecia, 2.336; en Italia, 2.003; en Austria-Hungría, 1.959.

No se ha de confundir la riqueza con la renta, porque el capital puede ser más ó menos productivo, y así el americano, menos rico que el inglés, tiene, sin embargo, rentas superiores.

El *Bulletin de la Société Internationale de Science sociale* hace notar que la riqueza, según resulta de los precedentes datos, no es proporcional á la fertilidad del suelo, ni aun al trabajo.

Inglaterra, Bélgica y Francia son naciones acreedoras; América reembolsa poco á poco los empréstitos que durante largo tiempo han tenido que contratar; Alemania no tiene reservas de capitales, porque su industria está en gran parte consagrada á la fabricación de artículos baratos que dejan poco beneficia.

AMÉZOLA & ZARAUZ

AGENTES Y COMERCIANTES EN GENERAL

DEPARTAMENTO ESPECIAL
PARA LA VENTA DE - - - -
- - - MINERALES DE HIERRO

AGENTES COMERCIALES

con depósitos debidamente registrados para facilitar la exportación, importación y colocación de toda clase de productos. - - - -

ADELANTOS SOBRE MERCANCÍAS Y MINERALES

NEGOCIACIÓN DE MERCADERÍAS DEJADAS DE CUENTA

Oficinas: Eguía 1. — Teléfono 607. — BILBAO

Almacenes, H. de Amézaga, 15, Teléfono 601

Puerto de Cartagena

EMBARQUE DE MINERALES Y METALES DURANTE LA ÚLTIMA SEMANA

Plomo desplataado.—Para Marsella, dicho, 1.000 barras	66.500 k.
Plomo Argentífero.—Para Marsella, I. Figueroa é hijos 2.735 barras.	167.083 k.
Plata en lingotes.—Para Marsella, I. Figueroa.	655 k.
Embarcado en 1908	
Mineral de hierro.—Parra Filadelfia, Barrington y Holt.	5.400.000 k.
Mineral blenda.—Para Amberes, L. Canthal y Compañía.	1.000.000 k.
Plomo desplataado.—Para Génova, I. Figueroa, 151 barras	16.100 k.
Plata en lingotes.—Para Marsella, I. Figueroa.	401 k.

Puerto de Santander

Minerales exportados por este puerto durante el mes de Diciembre de 1907

Vapor	Destino	Peso Kilos	Nombre de la mina
Sirdar	Cardiff.	2.030.100	Coto minero de la Ore.
Rhio	Idem	3.832.700	Idem
Noordwyk.	Rotterdam.	3.332.300	Idem
Fried Krupp.	Idem.	1.585.900	Idem
Malta	Tyne Dock.	2.126.100	Idem
Sevilla	Idem.	1.192.600	Idem
Astillero	Newcastle.	2.204.500	Idem
Lyra	Rotterdam.	1.659.260	Cualquier Cosa
Heinrich Horn.	Idem.	2.100.210	Complemento
Peña Castillo.	Idem.	2.530.383	Idem
Peña Angustina	Idem.	2.523.356	Idem
Rive de Gier.	Boucau.	1.550.685	Idem
Royal Standard	Middlesbro.	508.292	Idem
		1.188.970	Chistera y Olvidada
Peña Sagra.	Rotterdam.	2.494.800	Idem
Ingrid.	Kratzwieck	2.075.190	La Ciega
Hispania.	Rotterdam.	1.568.230	Crespa
Greendyke.	Idem.	2.238.200	Idem
Victoria.	White'n.	1.295.970	Presentada
Donata.	Maryport.	899.740	Idem
Alexy.	Kratzwieck	1.483.408	Alicia
Oscarshal.	Rotterdam.	1.728.048	Idem
Ida.	Idem.	1.596.832	Idem
Helios.	Idem.	1.034.160	Idem
Peña Sagra.	Idem.	2.504.224	Idem
Peña Rocías.	Idem.	2.435.455	Tercer Resguardo
Esles.	Tyne Dock.	2.842.300	Coto minero de la Ore.
Rosario.	Cardiff.	2.932.300	Idem
Camargo.	Glasgow	2.680.000	Frnc ^a . Carmelina y D ^o .
	Total.	63.729.683	

Utilización de la turba para obtener alcohol industrial

Entre los varios procedimientos inventados para sacar el mejor partido posible de la turba, que tanto abunda en muchas regiones de Europa, parece que está llamado a suplantar a los demás el empleado por una fábrica de Suecia, que se vale de aquella madera mineralizada para obtener alcohol que sirva para alimentar los motores de explosión.

Este procedimiento consiste en tratar en autoclave la turba húmeda aún por el ácido sulfúrico.

La celulosa se transforma en azúcares que se separan por medio del lejivado y se someten a la fermentación alcohólica, después de la destrucción parcial de la acidez por medio del carbonato de cal. Se destila esta especie de vino para separar el alcohol; el residuo puede acto seguido ser desecado y destilado, dando como resultado amoniaco y aceites alquitranados.

Teniendo en cuenta el precio corriente de los aceites y esencias de petróleo, debido a la demanda cada día mayor del automovimiento, este procedimiento, que da un alcohol que puede substituir a aquellos, está llamado a jugar un papel importante en el porvenir, como lo hacen esperar los primeros resultados obtenidos.

Banco de España

Bilbao

Desde hoy se paga el dividendo de las acciones de este Banco por completo de beneficios, a razón de 52 pesetas y 50 céntimos por acción.

Bilbao 7 de Enero de 1908.—El Secretario. *A. Obanos.*

ELECTRA INDUSTRIAL ESPAÑOLA

Sociedad anónima

El Consejo de Administración de esta Sociedad, ha acordado que desde el día 15 de los corrientes se proceda al pago semestral de los intereses de sus obligaciones hipotecarias, mediante la presentación del cupón núm. 15, y factura correspondiente. El referido pago sin gravamen de ningún impuesto, se atenderá en Bilbao por el Banco de Bilbao, en Pamplona por el Crédito Navarro y en Madrid por la Caja de la Sociedad.

También el expresado Consejo, acordó repartir un dividendo activo de 5 por 100 libre así mismo de todo impuesto, ó sea «veinticinco» pesetas por acción, a las 5.000 que tiene en circulación a cuenta de los beneficios del ejercicio de 1907. Este pago, que igualmente se efectuará por los establecimientos de crédito, antes expresados, mediante la presentación del cupón núm. 7 y factura correspondiente, quedará abierto con fecha 31 del mes en curso.

Bilbao 7 de Enero de 1908.—El Presidente del Consejo de Administración, *Fernando Celayeta.*

Valores cotizados en la Plaza de Bilbao

Table with columns: TÍTULO DE LA EMPRESA ACCIONES, Última cotización, Fecha de la operación (Día, Mes, Año), CAPITAL milares de PESETAS, Valor de cada título, Dividendo anual. Includes entries like Banco de Bilbao, de Vizcaya, Crédito Unión Minera, etc.

Resumen de pesetas negociadas Fondos públicos, 351.600; Acciones, 814.650; Obligaciones, 191.470. Total: 1.387.720. Libras, 22.351; Francos 91.800.

Boletín minero

Fletes de mineral

Ergastaria á Amberes, vapor 2.500 toneladas, 616 F. D. Villagarcía á Cardiff, vapor 1.700 toneladas, 619 (wood). Garrucha á Rotterdam, vapor 3.000 toneladas, 516 F. D. Huelva á New-York, vapor «Samatía», 91. Idem á Amberes, vapor 2.300 toneladas, 713. Alejandría á Hull, vapor, «Arcadue», 516.

Fletes

Se ha notado esta semana un movimiento más en los fletes de carbones con muy pequeña mejora, en cambio los de minerales están completamente paralizados.

Buenos Aires pide tonelaje, y los fletes mantiene firmes para los tres meses del año.

Mercado de carbones

Los docks están bien repletos de tonelaje por lo tanto las minas colocan toda la producción y mantienen sus precios. Los Cardiff de primera sostienen los tipos de 1813 á 1913, los de segunda de 1716 á 1813 y los Monmouthshires de 1619 á 1716 f. á b.

Cotización de hierro en Glasgow

Table with columns: Según despachos recibidos por el Circulo Minero de Bilbao, Enero, Feb, Mar, Abr, Mayo, Jun, Jul, Ago, Sep, Oct, Nov, Dic. Includes prices for Hematites 61/5, etc.

NEWCASTLE DTY & E

Recibido por los Sres. Cyfers Fraefer

9 de Enero de 1908

PLOMOS.—Hoy los despatados extranjeros valen á L. 14-6 á L. 14-20 y los ingleses á L. 12-4 á L. 14-1 por 10 kilogramos. Los argentíferos á L. 14-1-3. LA PLATA FINA.— Disponible á 29 1/2 peniques.—Entrega á dos meses á 26 3/16 peniques. Todo por onza inglesa.

FLETES DE CARBONES

Bilbao L. 4-3 para hulla por tonelada Santander L. 4-6 " " " "

PRECIOS DE CARBONES

Table with columns: S. D., Hulla de 1.ª calidad, Hulla de 2.ª, Hulla de 3.ª, Agua superior, Cok de 1.ª calidad, etc.

LIBRAS

10 de Enero de 1908

Table with columns: Cobra.—Standard, Best Selected, Estañ.—G. M., Ingleses.—Lingotes, Plomo Español, Hierro.—Coccos—Warrant, Middlesbro., Hematites, Acciones Rio-Tinto, Tharsis, Plata, Exterior Español, Carbón á 3 m/f, Regulo de antimonio.

THOMAS MORRISON Y C.ª—BILBAO.

Buques entrados

Importación del extranjero desde el 4 al 10 de Enero

Número de orden.....	Día.....	País.....	Nombre del buque	Toneladas de registro.....	CAPITAN	Kilogramos de carbón	Kilogramos de local	Kilogramos de carga total	Procedencia	Consignatario ó corredor
					Suma anterior.	4221273	"	4540183		
16	4	Español	Algorta	1319	T. Undabarrena	2955070	"	2955070	Newcastle	Sota y Aznar
17	"	"	Felisa	675	N. Vigil	"	"	2220	Nápoles	Viuda de Vicuña
18	"	Noruego	Navarra	670	P. C. Bull	"	"	823644	Gothenburgo	Andrés Amland
19	"	Español	Mayo	1111	H. Landa	"	"	"	Rotterdam	Griffiths, Tate y Comp. ^a
20	"	Alemán	Vesta	1223	H. Bauer	"	"	533421	Amberes	C. Hoppe y Compañía
21	"	Holandés	Rhenania	787	F. Veldman	"	"	320853	Rotterdam	E. de Arriaga y Comp. ^a
22	5	Inglés	Victoria	998	W. Palmer	"	"	"	S. Nazaire	Tomás Urquijo
23	"	Español	Ontón	1590	D. Naveranzacoma	"	"	"	Rotterdam	Hijos de Astigarraga
24	"	Inglés	Ingoldsby	739	J. Evans	"	"	"	La Pallice	A. Aznar y Comp. ^a
25	"	Alemán	Prinz-Oskar	3777	R. Niss	"	"	"	Havre	E. Couto y Compañía
26	"	Español	España	845	D. Obieta	2007316	"	2007316	Newport	Juan Abaitua
27	"	Uruguayo	Bakio	1276	I. Olondo	2998766	"	3,00920	Newcastle	Sota y Aznar
28	6	Noruego	Scandinavian	837	B. Orresen	"	"	"	S. Nazaire	Griffiths, Tate y Comp. ^a
29	"	Uruguayo	Uriarte n.º 4	1389	J. B. Apraiz	"	"	"	Burdeos	Acha y Andoin
30	8	Español	Alcántara	2359	I. Ageo	"	"	102325	Manila	Lergé y Comp. ^a
31	9	"	Setiembre	1239	M. Bengoechea	"	"	"	Burdeos	Hijos de Astigarraga
32	"	"	Julio	1084	F. Lartiguegui	"	"	"	S. Nazaire	Agencia J. Wild y Comp. ^a
33	"	Alemán	Santa María	4752	H. Toosbay	"	"	"	Hamburgo	E. Couto y Compañía
34	"	Inglés	Gladiolus	792	J. Sinclair	"	"	"	S. Nazaire	B. Otero y Compañía
					Total	12182425	"	14385958		

Importación de cabotaje desde el 4 al 10 de Enero

Número de orden.....	Día.....	Aparejo	Nombre del buque	Toneladas de registro.....	CAPITAN	Kilogramos de carbón	Kilogramos de local	Kilogramos de carga total	Procedencia	Consignatario ó corredor
10	4	Vapor	Cabo San Vicente	1107	J. C. Zorrozueta	1560000	"	1825100		
11	"	"	Felisa	675	N. Vigil	"	"	650656	Barcelona y esc.	Bergé y Compañía
12	"	"	San Antolin	14	G. Acarregui	"	"	346184	Idem	Viuda de Vicuña
13	"	Balandra	Nueva Unión	20	S. Badiola	"	"	3980	Léqueitio	Idem
14	"	Vapor	P. L. Lacave	1297	M. Valdés	3943000	"	8500	Idem	E. de Arriaga y Comp. ^a
15	"	"	Alfonso	67	J. M. Arabistorre	"	"	3043000	Avilés	Ulpiano Torre
16	"	"	María Clotilde	30	A. López	"	"	120000	Castro Urdiales	Portillo, Ibáñez y Comp. ^a
17	5	"	María Mercedes	122	J. López	"	"	25645	Rivadeo y escalas	Francisco García
18	"	Balandra	Evaristo	23	V. Basterrechea	220000	"	220000	Gijón	Idem
19	"	"	Chorrocha	16	F. Aranzamendi	"	32000	32000	Motrico	E. de Arriaga y Comp. ^a
20	"	"	Churruca	20	J. M. Izaguirre	"	"	2200	Léqueitio	Idem
21	"	Vapor	Uribarte	1032	G. del Rio	"	"	30000	Motrico	Idem
22	6	Balandra	San Pedro	30	P. Egurola	2000000	"	2000000	Gijón	Ulpiano de la Torre
23	"	Vapor	Unión Hallera	282	F. N. Junquera	"	"	"	Santona	Viuda de Vicuña
24	7	Balandra	Unión número 2	20	R. Marcue	500000	"	500050	Gijón	Ignacio Abaitua
25	"	"	Sendeja	24	J. Fradua	"	"	10360	Léqueitio	E. de Arriaga y Compañía
26	"	"	Simon	28	E. Anduiza	"	"	"	Bermec	Idem
27	8	Vapor nor	Sicilia	722	O. Oddi	"	"	"	Idem	Idem
28	"	Id español	Cabo Tortosa	997	M. Tellechea	"	"	"	Santander	Macleod y Comp. ^a
					Totales	7323000	32000	9025806	Barcelona y esc.	Bergé y Comp. ^a

Buques salidos

Exportación al extranjero desde el 4 al 10 de Enero

Número de orden...	Día.....	Nombre del buque	Toneladas de registro....	Kilogramos de mineral...	Kilogramos de lingote....	Kilogramos de vino común	Kilogramos de carga general.....	CARGADOS	De tino	Cargaderos	NOMBRE DE LA MINA según factura
15	4	Presnitz.	1067	18854800	50000	2186	41410	J. M. Rivas y S. J. Dyer (1)	Middlesbro	Triano	Unión y Amistosa, Lor. y Confi
16	»	Amboto-Mendi	1346	2296960	»	»	»	Luis Nuñez	Idem	Olaveaga	San Luis
17	5	Trompemberg	1008	3000000	»	»	»	Tomás Urquijo	Idem	Galdames	Rubia y Josefita
18	»	Teutonia.	873	2606060	»	»	176	E. de Arriaga y Comp ^a	Stettin	Olaveaga	(Escorias de hierro)
19	»	Falcon.	1340	»	»	»	»	A. Aznar y Compañía	Cardiff	Orconera	Cotos de la Orconera
20	»	Ollargan.	1333	3390650	»	»	»	Sydney J. Dyer	Newport	Galdames	San Antonio
21	»	P. Elisabeth.	1540	3216760	»	»	»	Chávarri y Compañía	Amberes	F. Belga	Coto minero Franco Belga (2)
22	6	Addington.	1005	3784390	»	»	»	Luis Nuñez	Middlesbro	Olaveaga	Maria la hica
23	7	Alu-Mendi.	1314	2000000	»	»	435	Félix Abasolo.	Rotterdam	Cadagua	Eusebio y Fé
24	»	Peveril.	1046	3096450	»	»	738	Compañía Parcocha	Glasgow	Orconera	Parcocha
25	8	Gregynog.	1047	2246260	»	»	»	Agencia J. Wild y C ^a	Middlesbro	Triano	Bilbao
26	»	Monarch.	813	2467360	»	»	»	Martyn Martyn y C ^a	Idem	Idem	Confianza, Lorenza y Justa
27	»	Alicante.	2357	1812200	»	»	»	Sigüí de tránsito	Liverpool	P. Exterior	(De Tránsito)
28	»	Río Formoso.	76	»	135000	»	»	Altos Hornos	Burdeos	Arenal	(General)
29	9	Dixcovery.	1241	»	»	»	»	Luis Ocharan	Maryport	Cadagua	Malaespera
30	»	Victoria.	998	3052770	»	»	»	Tomás Urquijo	Glasgow	Galdames	Rubia y Ventura
31	»	Herrington.	776	2327510	»	»	»	Agencia J. Wild y C ^a	Middlesbro	Triano	Conf., Julianita y Petronila
32	»	Abanto.	971	1750960	»	»	600	Martyn, Mortyn y Comp ^a	Idem	Galdames	Jesefita y Trinidad
33	»	Saltillo.	1325	2210340	»	»	350	Erhardt y Compañía	Rotterdam	Orconera	Cotos de la Orconera
34	»	Ingoldsby.	739	3428410	»	»	80	A. Aznar y Compañía	Cardiff	Idem	Idem
Totales.				63240230	185000	3894	1865062				

(1) Rivas: 1.158.460 kg. Dyer 1.138.500 kg.

(2) Inluso 380.000 kg. de mineral de cobre.

NOTA.—En el número anterior se omitió una llamada, relativa al vapor «St. Pierre», que decía: «Inluso 91.501 kg. de mineral de plomo argentífero».

Mineral exportado durante la semana: Para el extranjero, 44.385.430 k. Cabotaje, 1.314.200 k. Tot 1, 45.699,630 k.

Exportación de cabotaje desde el 1 al 10 de Enero

Número de orden.....	Día.....	Nombre del buque	Toneladas de registro....	Kilogramos de mineral...	Kilogramos de lingote....	Kilogramos de h. y acero.	Kilogramos de hojalata..	Kilogramos de tubos.....	Kilogramos de alamb. e..	Kilogramos de harina....	Kilogramos carga total	Destino	Cargadores
1	1	San Antolín.	14	»	»	»	»	400	»	14000	30006	Lequeitio	Varios
2	»	Sendeja.	24	»	»	»	»	»	»	2500	23908	Bermeo	Idem
3	»	Simón.	28	»	»	»	»	»	»	6000	28983	Idem	Idem
4	»	Lista.	754	»	»	»	»	»	»	»	213480	Sevilla y escalas	Fourcade y Provot
5	»	Solis.	535	»	»	»	»	»	»	»	21000	Santander	H. de Azqueta
6	»	Fortuny.	816	»	»	»	»	»	»	»	573	Huelva	Idem
7	»	Maria.	34	»	»	3000	»	»	»	»	12200	San Sebastián	E. de Arriaga y C. ^a
8	»	Cabo Corona.	907	»	475000	666933	73100	»	9670	56600	1379273	Barcelona y esc.	Altos Hornos y otros
9	»	Maria y José.	69	165000	»	»	»	»	»	»	165000	Gijón	Zunzunegui y C. ^a
10	3	Maria del Carmen.	62	»	6000	1519	3450	60	»	2500	63604	Rivadeo y escalas	Varios
11	»	Rosario.	63	»	»	»	»	»	»	»	»	Comillas	Lastre
12	»	Peña Castillo.	1038	»	»	»	»	»	»	»	»	Avilés	Idem
13	»	Maria Gertrudis.	56	»	2000	72495	»	»	»	»	74495	Santoña	Altos Hornos
14	4	Chío.	266	»	»	»	»	»	»	»	»	Avilés	Lastre
15	»	Maria Magdalena.	75	»	»	»	»	»	»	»	75490	Rivadesella	Varios
16	»	Esperanza.	184	»	»	»	»	»	»	»	»	S. Esteban	Lastre
17	»	Requejada.	72	»	»	»	»	»	»	»	»	Suances	Idem
18	»	San Antonio.	80	140880	»	»	»	»	»	»	140880	Gijón	V. é h. P. P. Gand.
19	5	San Antolín.	14	»	»	»	»	»	»	1500	19578	Lequeitio	Varios
20	»	Cabo Higuer.	910	»	275000	903658	68280	44174	»	5000	1416591	Barcelona y esc.	Altos Hornos y otros
21	»	Concha.	24	»	»	»	»	»	»	»	16802	Bermeo	H. de Azqueta
22	7	Víctor.	54	»	»	»	»	»	»	»	70000	Villagarcía	Emilio Dubois
23	8	Alfonso.	67	»	»	»	»	»	»	»	»	Castro	Lastre
24	»	Lázaro.	277	431500	»	»	»	»	»	»	431500	Gijón	Gandarias
25	»	Francisco Ron.	79	150000	»	»	»	»	»	»	150000	Idem	Zunzunegui y C. ^a
26	9	Manolo.	75	145000	»	»	»	»	»	»	145000	Idem	Idem
27	»	Maria Gabriela.	74	140880	»	»	»	»	»	»	140880	Idem	Gandarias
28	»	Felisa.	675	»	»	6479	»	»	»	»	56497	Barcelona y esc.	Varios
29	»	P. L. Lacave.	1297	»	»	»	»	»	»	»	»	Avilés	Lastre
30	»	Purificación.	74	140940	»	»	»	»	»	»	140940	Gijón	Gandarias
31	10	Begoña.	1717	»	»	»	»	»	»	»	»	Castro	Lastre
Totales.				1314200	758000	1654084	144830	44634	9670	88100	4816740		

Cotizaciones de la semana

BOLSA DE MADRID	Día 4	Día 6	Día 7	Día 8	Día 9	Día 10
Interior	81.80	81.80	81.80	81.75	81.65	81.85
Deuda amortizable al 5 por 100	462.00	462.00	445.00	441.10	441.15	450.00
Banco de España	111.20	111.20	111.20	111.20	111.20	101.20
Tabacos	410.00	410.00	202.50	410.00	405.00	407.00
Londre vista	25.6	25.6	25.6	25.6	25.65	2.64
Paris vista	113.90	113.90	113.8	113.90	113.83	1.3.85

BOLSA DE PARIS	Día 4	Día 6	Día 7	Día 8	Día 9	Día 10
Francia	95.67	95.67	95.67	95.65	95.70	95.10
Exterior español estam. ilia o	93.50	93.50	93.50	93.20	93.40	93.50
Rusia	99.00	99.00	99.00	98.30	98.90	83.4
Ruso 1906	94.7	94.7	94.75	94.51	94.95	94.90
Rus	8.25	8.25	8.25	8.1	8.00	82.50
P-C. Andaluces: obligaciones	301.00	301.00	301.00	301.00	305.00	305.00
Norte de España: obligaciones	350.00	350.00	350.00	350.00	350.00	350.00
Cartas: obligaciones	351.00	351.00	351.00	350.00	350.00	350.00
Tharsis	1.000	1.000	1.000	1.000	1.000	1.000
Ri-Tinto	1.000	1.000	1.000	1.000	1.000	1.000
Banco Nacional México	946.00	946.00	946.00	947.00	948.00	948.00
Norte de España, acciones	900.00	900.00	900.00	275.00	276.00	276.00
Madrid vista	440.00	440.00	440.00	39.2	39.5	39.50
Londres en cheque francés	2.15	2.15	2.15	20.6	20.17	2.18

Banco de Cartagena

Su situación el 31 de Diciembre de 1907

ACTIVO	Pesetas
<i>Disponibles en efectivo</i>	
Caja	2.709.238,23
Banco de España c/ corriente	99.307,79
Fondos públicos	599.037,71
Descuentos sobre la plaza	4.655.617,56
Efectos á cobrar	3.181.803,81
Cuenta corriente con garantía personal	2.134.749,69
» » » de valores	2.402.772,01
Solares en el Ensanche de Cartagena	101.200,85
Corresponsales	6.205.184,06
Varios	151.358,52
Inmuebles	547.650,31
Mobiliario	36.400,27
Cámara acorazada de Cajas de alquiler	79.381,16
Accionistas	13.675,00
Acciones en cartera	4.645.000,00
Total	27.555.676,97
<i>Valores nominales</i>	
Depósitos en custodia	29.788.083
Idem necesarios	300.500
Idem garantía	2.841.907,04
Total general	32.930.490,04
Total general 60.486.167,01	
PASIVO	
<i>Cuentas corrientes</i>	
Cuenta corriente a la vista	2.574.536,39
Idem a 8 días	1.310.817,39
Idem a 30 días	1.412.269,36
Imposiciones a fecha fija	976.568,64
Imponentes de la Caja de Ahorros	6.930.183,23
Efectos á pagar	42.401,53
Corresponsales	3.521.215,17
Varios	47.463,84
Dividendos á pagar	10.256,50
Utilidades líquidas	279.959,92
Fondo de reserva	450.000,00
Capital	10.000.000,00
Total	27.555.676,97
<i>Valores nominales</i>	
Depósitos de efectos en custodia	29.788.083,00
Acreedores por depósitos necesarios	300.500,00
Depósitos de valores en garantía	2.841.907,04
Total general	32.930.490,04
Total general 60.486.167,01	

El Presupuesto en curso

Según los datos publicados por la Intervención general de la Administración del Estado, los ingresos realizados hasta fines de Noviembre, a cuenta del presupuesto vigente y de los definitivamente cerrados, ascienden a 951.955.444,58 pesetas, de las cuales 897.703.520,72 corresponden á aquél, y 54.251.923,86 a éstos.

Los datos correspondientes al período á que nos referimos, comparados con los del año anterior, presentan las diferencias siguientes:

Aumento: Contribución de Inmuebles, Industrial, Utilidades, Minas, Provincias Vascongadas, Azúcar, Alcohol, Transportes, Tabaco, Gas, Tabacos, Loterías, Explosivos, Almadén y Linares.

Disminución: Derechos Reales, Cédulas, Pagos del Estado, Carruajes de lujo, Aduanas, Consumidos, Consumos, Cerillas Canales y Redención del servicio militar.

La baja que en conjunto ofrecen los ingresos de 1907, comparados con los de igual período de 1906, obedece, principalmente, á las reducciones del servicio militar, que sólo han importado 5.302.500 pesetas, contra 13.892.500 en el año anterior, á la recaudación por Aduanas, que fué de 164.61 millones en 1906, y sólo de 151.61 en los once primeros meses del año actual, y á la recaudación por Cédulas que ha sido en este año de 8.62 millones, contra 9,49 en 1906.



Importación de vinos en Inglaterra

Según la última estadística oficial publicada en la Gran Bretaña, la importación de vinos en dicho país durante los diez primeros meses de los años 1905, 1906 y 1907, ha sido la siguiente:

	1905	1906	1907
	Galones	Galones	Galones
De Alemania	336.209	315.810	349.370
Países Bajos	706.312	669.442	609.609
Francia	3.153.329	3.282.693	3.528.030
Portugal y Madera	2.376.853	3.079.355	2.691.176
España, tinto	1.412.407	1.276.373	1.494.348
Idem, blanco	986.302	904.271	1.024.204
Italia	225.059	201.477	183.130
Otros países	151.102	115.854	90.851
Colonias inglesas	829.678	654.134	753.745
Total general	10.227.251	10.499.409	10.715.363

El valor de éstas importaciones en cada uno de los indicados períodos ha sido de 3.193.210, 3.334.637 y 3.268.753 libras esterlinas, respectivamente.

El Consejo de Administración ha acordado dar á las pesetas 279.959,92 de Utilidades líquidas obtenidas en el segundo semestre de 1907, la aplicación siguiente:

A dividendo activo: sobre 10.000 acciones que comprende la 1.ª serie, 15 pesetas por acción, 150.000

A dividendo activo: sobre 710 acciones de la 2.ª serie entregadas el 10 de Agosto en canje á los accionistas del Banco de Andalucía que aceptaron aquél antes de 10 de Julio, 11,50 pesetas por acción, 8.165.

A fondo de reserva: sobre 10.000 acciones (1.ª serie, 5 pesetas por acción, 50.000.

A fondo de reserva: sobre 710 acciones (2.ª serie), 50 pesetas por acción, 35.500.

A amortizar la cuenta de mobiliario, 1.294,92.

A cuenta nueva, 35.000 pesetas.

IMPORTACION DEL EXTRANJERO

Buques con carga entrados en este puerto desde el día 4 al 10 de Enero de 1908.

DIA 4.—Vapor español ALGORTA. De Newcastle. 2955070 kilos

Laboratorio Químico

de
A. AMOUROUX
Ingeniero Químico

Y
L. FONTAINE
Ingeniero Agrónomo

Especialidad de análisis minerales y metalúrgicos

HUELVA

CALLE DE SEVILLA, 22
Y 22 DUPLICADO

Abonos, Aguas, etc.
Arbitrages

Contratos y precios reducidos

BILBAO

3^o, CALLE COLÓN DE LARREA ETGUI, 3.
Y MARQUÉS DEL PUERTO
TELÉFONO 475

Vapor español FELISA. Transbordo del vapor «Játiva». De *Lio-na*. 20 cajas 116 k productos químicos. A. Garmendia.

Transbordo del vapor «Rakoczy». De *Napoles*. 10 balas 1069 kilos cáñamo peinado, á la orden.

Vapor noruego NAVARRA. De *Gothemburgo*. 4159 fardos 573130 kilos pasta de madera. La Papelera Española, 13814 piezas 250514 kilos madera de pino. T. Echeverría.

Vapor holandés RHENANIA. De *Rotterdam*. 5 paquetes 180 hilos miraguano, 1 caja 76 k papel filtro, 3 cajas 1670 k maquinaria, 2 cajas 853 k idem, 1 caja 62 k platería y cristalería, 1 caja 54 kilos lencería, 1 caja 85 k objetos electro-técnicos, 7 cascotes 590 k tierra refractaria, 26 cajas 760 quesos, 5 cascotes 1240 k greda, 11 cajas 1123 k muebles usados, 6 cascotes 266 k cerveza, 2 paquetes 188 5 kilos rodillos de acero, 2 cajas 109 k licor, 1 caja 3 k muestras de patatas, 6 cajas 187 k quesos, 5 cajas 10354 k maquinaria y accesorios, E. de Arriaga y Compañía, 15 cajas 515 k licores, 103 bultos 1640 k quesos, J. Valentín, 6 cajas 582 k zumo de fruta, 1 caja 198 kilos ferretería, 5 cajas 1296 k tubos de cobre, 15 cajas 2 85 k ferretería, 10 cajas 566 k artículos de hierro, 186 balas 30450 k turba 3 cajas 204 k quincalla y juguetes, 24 cascotes 1170 k cerveza, 74 bultos 1146 k quesos, 6 cajas 1853 k tubos de cobre, 3 rollos 115 k planchas de idem, 3 cajas 363 k ferretería y quincalla, A. Conrad y Compañía, 41 cascotes 9525 k manteca, Altos Hornos de Vizcaya, 80 balas 4000 k semilla de remolacha, C. Hoppe y Compañía, 198 balas 99000 k ídem, Artech y Zulaica, 2 fardos 122 k correas de cuero, 1 caja 92 k madera labrada, 1 caja 180 k ferretería, 236 planchas 5080 k zinc, 7 cajas 607 k quincalla y juguetes, 21 bultos 1703 kilos quincalla, tejidos y medicina, 425 bultos 14819 k quesos, Yanke Hermanos, 32 bultos 2657 k alambre y cables de cobre, R. de Eguen, 42 cascotes 10760 k herrajes Sd. Tubos Forjados, 20 sacos 1000 kilos legumbres secas. L. Landáburu, 40 cajas 7509 k pasta para metales, 26 bultos 708 k quesos, 2 balas 72 kilos miraguano, 1 caja 139 k ferretería, Z. Andrés y Urdéaga, 1 caja 131 k quincalla, 10 cajas 1221 k tinta, 1 caja 50 k agujas, 151 k bultos, 4847 k quesos, B. Manjarrés, 3 cajas 784 k tubos de cobre, 2 paquetes 293 k cobre en hojas, E. Schilling, 4 cajas 330 k quincalla y juguetes, C. San Gregorio, 3 cajas 269 k quincalla, L. Larrinaga, 15 cascotes 4044 k brea, E. Epalza, 4 cajas 1245 k colores etc., T. Kollmer, 6 cajas 850 k tejidos, Hispano Holandesa, 20 cajas 611 k quesos, E. Escudero, 13 bultos 2197 k ferretería, 2 cajas 119 k quincalla, 4 cajas 418 k madera labrada, Hijos de L. Yohn y Compañía, 40 balas 1550 k papel, National Cash Register Company, 44 bultos 1100 k quesos, G. Carranza, 4 cajas 347 k quincalla y juguetes, Llorca y Compañía, 1 caja 215 k instrumentos científicos etc., Barandiarán y Compañía, 3 cajas 211 k objetos de terracota y mármol, E. Lasheras, 248 bultos 21612 k parrillas y ferretería, Sociedad General Azucarera Española, 9 cajas 1380 k ferretería, A. Taubmann, 1 caja 31 k madera labrada, 9 cajas 1292 k ferretería, 5 cajas 692 k tostadores, 6 cajas 469 k piedras para afilar, Viuda é hijos de W. Andersch, 26 bultos 1410 k quesos C. Landin, 300 sacos 10574 k parafina, 5 bultos 612 k papel, 6 bultos 137 k quesos, 10 barriles 1171 k asfalto, 31 cajas 973 k quesos, 10 balas 1000 k cáñamo, 325 bultos 5165 k eslaño, 25 bultos 1024 k miraguano, 17 bultos 4899 k maquinaria, 2 cajas 1000 k caldera y accesorios, 100 balas, 10000 k nitro, á la orden. Total 320853 k.

DIA 5.—Vapor alemán VESTA. De *Amberes* 180 atados 4720 k traviesas de acero, 5 cajas 2397 k cajas de engrase, 2 bultos 3325 k calderas, 200 piezas 4370 k hierro y acero en barras, 60 piezas 5865 k vagonetas, 90 piezas 3550 kilos ruedas de acero y ejes, A. Koppel 4 piezas 168 k cabria, 9 bultos 524 k tornos y maquinaria, Sheldon, Goenag y Compañía, 2 barriles 445 k alambre de hierro, 5 bultos 800 k bombas, 11 bultos 1039 k artículos de cocina, 3 cajas 355 k azul ultramar, 4 barriles 675 k aceite de pescado, 1 caja 28 k negro para cueros, 2 cajas 161 k grasa mineral, 1 bala 18 k encendidos, 1 caja 31 k cola, 11 bultos 613 k artículos de amianto, Caucho etc., 1 bala 64 k fibra, 1 caja 50 k jamones, 1 caja 62 k jaulas, 1 caja 35 k máquinas para rallar, 1 caja 55 k piezas de máquinas, 23 bultos 2910 k ferretería, A. Conrad y Compañía, 6 cajas 1128 k

máquinas agrícolas, 37 bultos 1463 k maquinaria, Gartziz Hermanos, Yermo y Compañía, 6 barriles 2798 k acero, J. A. Muguruza, 5983 k ladrillos refractarios, La Basconia, 100 barriles 10800 blanco de zinc, 18 rollos 1033 k alambre de cobre, Yanke Hermanos, 10 barriles 1095 k blanco de zinc, 10 sacos 1012 k estearina, 25 bultos 5139 k papel y sobres, B. Manjarrés, 5 cajas 932 barniz, Urizar y Aldecoa, 1 bulto 15 árbol de Navidad, G. Gothe, 1 barril 300 goma, V. Sanz, 14 balas 4000 encendidos, Arechavaleta y Richter, 10 cajas 660 vaselina, 47 bultos 524 k papel y sobres, 1 caja 35 cañeras, Z. Andrés y Urdéaga, 12 bultos 3726 cabrias, 3 cajas 497 correas de cuero, El Material Industrial, 4 barriles 910 loza, Hijo de A. Cortina, 11 cajas 1069 fundición manufacturada, 4 cajas 659 juguetes, Hijos de L. Yohn y Compañía, 52 bultos 13002 accesorios para vias, Traviás y Electricidad de Bilbao, 3 cajas 1157 aluminio, A. T. Simpson, 3 cajas 296 hierro manufacturado, Viuda é hijos de W. Andersch, 5 cajas 575 artículos de madera, A. Cortina y Hermoso, 11 cajas 11860 máquinas para imprimir, La Papelera Española, 35 alambres 2044 chapas galvanizadas, Ogara y Albizua, 24 barriles 1030 carbonato sosa 15000 id., 10 barriles 2726 sosa cáustica, 2002 sacos 150150 fosfato Thomas, 1 caja 220 piedras litográficas, 203 bultos 5288 ferretería, 111 sacos 10000 nitrato de sosa, 200 sacos 20000 escorias molidas, 18 bultos 10011 maquinaria, 49 barriles 15750 tierra refractaria 483 cajas 77265 ladrillos refractarios, 622 sacos 50933 granos de lino, 4 cajas 593 piezas de máquinas, 9 cajas 412 papel, 62 paquetes 3178 cañas de hierro, á la orden. Total 533421 k.

Vapor uruguayo BAKIO. De *Newcastle*. 2998766 carbón, 102160 tierra refractaria, Altos Hornos de Vizcaya.

DIA 6.—Vapor español ESPAÑA. De *Newport*. 891070 carbón, Hijos de Astigarraga, 376058 id., A. Aznar y Compañía, 739385 id., Urrutia y Compañía. Total 2007316 k.

DIA 8.—Vapor español ALICANTE. De *Manila*. 1587 sacos 101200 copra, Tapia y Sobrino.

De *Colombo*. 20 fardos 1125 canela, M. Zuricalday.

IMPORTACIÓN DE CABOTAJE

Buques en carga entrados en este puerto desde el día 4 al 10 de Enero de 1908.

DIA 4.—Vapor MARIA CLOTILDE. De *Foz*. 1200 k pipería, á la orden.

De *Rivadeo*. 1800 k pipería, 300 k huevos, á la orden.

De *Luarca*. 200 k castaña, á la orden.

De *San Esteban de Paroia*. 3945 k envases, 8160 k conservas, B. Alonso.

De *San Ciprián*. 11000 k tablillas de pino á la orden. Total 26645 k.

Vapor CABO SAN VICENTE. De *Barcelona*. 2633 k azúcar, A. Conrad y Compañía, 973 k hilados, Hilaturas de Fabra y Cots, 10000 k turtó de coco, L. A. Gallaistegui, 5340 k barro, 14934 k gasa industrial etc., á la orden.

De *Valencia*. 8000 k arroz, Garcia y Peral, 6237 k glicerina, Sd. Gral. de Industria y Comercio, 27720 k vino, Bodegas Bilbainas, 23000 k arroz, 2772 k azulejos, 17600 k salvado, á la orden.

De *Alicante*. 397440 k vino, Bodegas Bilbainas y otros.

De *Malaga*. 1420 k licores, E. Berros, 269 k id., F. G. Andoain, 700 k hierro, Barbier Hermanos, 3105 k afrecho, Olavarriet y Compañía, 10000 k id., J. M. Lecube, 300 k pasas, J. Menéndez Diego, 1176 k vino, 2250 k pasas, á la orden.

De *Sevilla*. 700 k aceitunas, Danegas Hermanos, 6900 k salvado, Hijos de Apodaca, 37680 k vino, 6190 k aceite, Bodegas Bilbainas, 330 k loza, J. M. Amézaga, 2618 k aceite, L. Aclé, 9730 k id., Hijos de Escós, 310 k id., J. Oladuy, 6900 k salvado, 750 k aceitunas, 3450 k afrecho, 10000 k habas, 16000 k aceite, á la orden.

De *Vigo*. 9000 k madera de pino, 300 k huevos, á la orden.

De *Villagarcía*. 5695 k sardina salada, Sucesores de V. Lamiña. Total 650656 k.

De *Pasajes*: 27, 1010 harinas, 5519 k aceite mineral.

De *Coruña*: 2733 k tabaco, Renta de Tabacos.

De *Gijón*: 483 k engrasas, F. Soler, 264 k conservas, T. Mariñas, 5391 k papel, La Papelera Española, 600 k sacos vacíos, Ugalde y Compañía, 212 k tabaco, Compañía Arrendataria, 2117 k loza, Hormaza y Sarasúa, 709 k loza, J. M. Amézaga, 391 k idem, A. Cortina y Hermano, 450 k idem, I. Irisarri, 1471 k café, Hijos de Zuricalday, 16962 k batería de cocina, L. Arenaza, 500 k cola, A. Garmendia, 11700 k ladrillos refractarios, Hijos de R. García, 4755 k hierro laminado, Pradera Hermanos y C.ª, 285 k clavazón, M. Ibáñez, 28800 k loza, J. M. Amézaga, 150000 k hierro en lingotes, 16320 k hierro laminado, Arechavaleta y Richter, 53358 k vidrio plano, 2500 k alubias, á la orden.

De *Pasajes*: 3500 k duelas de roble, á la orden, Total 316184 k.

Vapor A. FONSO. De *Castro-Urdiales*. 120000 k tierra refractaria, Altos Hornos de Vizcaya.

DIA 7.—Balandra EVARISTO. De *Motrico*. 32000 k cemento, E. de Arriaga y Compañía.

Balandra CHURRUCÁ. De *Motrico*. 30000 k piedra caliza E. de Arriaga y Compañía.

Vapor UNION HULLERA. De *Gijón*. 500000 k carbón, 50 kilos sidra, La Basconia.

DIA 8.—Vapor CA. O TORTOSA. De *Barcelona*. 7740 k hilas Hilaturas de Febra y Coa's, 2075 k cables algodón, 920 k aisladores porcelana, 2064 k botellas vacías, 436 k vino, 5350 k grasa lubricante, 2200 k horra de algodón, 580 jarra, 262 k malta, 2000 k grasa industrial, 500 k desperdicios algodón, 6245 k alambre, á la orden.

De *Valencia*: 6380 k vino, Bodegas Bibainas, 200 desincrustante, A. García, 21319 k papel, La Papelera Española, 80 k naranjas, A. Arrillaga, 240 k sacos vacíos Rica Hermanos y Compañía, 48800 arroz, 1000 k harina de arroz, 4000 k azulejos, 9640 salvado, á la orden.

De *Málaga*: 360 pasas, Hijos de V. Sartucha, 240 k id., E. Lozano.

De *Sevilla*: 12300 k aceite, A. Zuvillaga, 3600 k id., S. de la Fuente, 2850 k id., A. Díaz Argüelles, 318 k jabón, 127 k agua destilada Barandiarán y Compañía, 11760 k habas, 1000 k garbanzos, 480 k equinaja, 21700 k salvado, á la orden.

De *Vigo*: 220 k envases hojalata, O'avarrieta y Compañía, 1100 k madera pino, 1800 k sardina salada, á la orden.

De *Vilagarcía*: 6115 k sardina salada, T. Mariñas, 5400 k id., á la orden, Total 207131 k.

EXPORTACION DE CABOTAJE

BUQUES con carga salidos de este puerto desde el día 4 al 10 de Enero de 1908.

DIA 1.—Balandra SENDEJA. Para *Bermeo*: 2500 k harina, 1200 k salvado, 200 k maíz, 2400 k yeso, 200 k jabón, 200 k azulejos, 1400 k vino, 150 k galipot, 100 k aceite mineral, 100 k bacalao, 325 kilos varios, J. Fradua, 356 k azúcar, 27 k chocolate, 350 k café, Hijos de Zuricalday, Total 23908 k.

Pailebot SIMÓN. Para *Bermeo*: 153 k licores, A. Arrarte, 115 kilos azúcar, J. T. Uribe, 61 k azúcar, 303 k alubias, 52 k higos, 26 kilos achicoria, 7 k galatas, 102 k café, Viuda de F. Astorqui, 240 k azúcar, V. Uruguian, 69 k aguardiente, A. Zuvillaga, 600 k harina, 600 k salvado, 15000 k vino, 200 k aceite, 100 k higos, 3000 kilos carbón mineral, 1300 k patatas, 150 alfalfa, 100 k ferreteria, 160 k paja, 500 k abono mineral, 545 k varios E. Anduiza, Total 28983 k.

DIA 2.—Pailebot MARIA. (1) Para *San Sebastián*: 2000 k alubias, 6200 k vidrio plano, 300 k hierro en barras, 1000 k clavos, J. Urrutia.

Vapor SAN ANTOLIN. Para *Lequeitio*: 114 jabón, 69 bugias, 19 aguardiente, J. Baráñano, 42 café, P. de la Encina y Compañía, 270 vino y licores, A. Arrarte, 128 aguardiente, 114 jabón, 22 bugias, Testamentaria de E. Uralde, 296 azúcar, 55 chocolate, Hijos de Zuricalday, 14000 harina, 150 aceite, 3000 salvado, 100 loza, 600 maíz, 5000 carbón, 100 cebada, 60 habas, 1800 vino, 400 tubos de hierro, 114 cáñamo, 55 calzado, 200 azulejos, 140 hierro fundido, 3000 escorias Thomas, Viuda de Vicuña, 158 k aguardiente J. Suárez Ulagano, Total 30006 k.

Vapor CABO CORONA. Para *Pasajes*: 116 k papel, L. Landaluce.

Para *Santander*: 2110 k hierro en barras, Altos Hornos de Vizcaya, 5200 k hierro laminado, La Basconia; 600 k vino, Bergé y Compañía.

Para *Ferrol*: 260 k vino, D. Padró; 155 k bolsas de papel, Allende y Compañía; 4000 k harina, Ugalde y Compañía; 2861 k vino, Yanke Hermanos; 20 k plantas, J. C. Eguileor.

(1) Naufragó el día 7 en Bermeo. Además de la carga mencionada, conducía 15000 k. de café, que había transbordo del vapor "Cabo Corona", con destino á Pasajes.

Para *Coruña*: 1338 k papel, L. Landaluce; 130 k frutas en dulce, Ingoyen; 400 k garbanzos, J. Velasco; 784 k camas de hierro, M. Ibáñez; 210 k estopa, E. Morcillo y Compañía; 2000 k garbanzos; J. Padró, 880 k vino, Compañía Vinícola N. España; 1186 kilos hierro manufacturado, Z. Andrés y Urléaga; 24000 k harinas, 700 k salvado, Ugalde y Compañía; 4000 k bacina, E. Coste y Vildósola, 7200 k hojalata, Altos Hornos de Vizcaya, 342 k conservas, C. Hoppe y Compañía; 500 k achicoria, G. de la Fuente; 441 k chapas y barras de cobre, Pradera Hermanos y Compañía; 3581 k vino, Bodegas Bilbainas; 380 k papel, La Papelera Española; 695 k clavazón, Rife y Sánchez; 227 k plantas, J. C. Eguileor.

Para *Vilagarcía*: 5134 k hierro y acero en barras, 2000 k hojalata, Altos Hornos de Vizcaya; 420 k espinos altifical, Sociedad Alambres del Cadagua; 11600 k harina, R. Coste y Vildósola; 27 k aceite mineral, Ansoleaga Hermanos; 10000 k hojalata, 240 k cubos de hierro, La Basconia; 1120 k vino, Bodegas Bilbainas; 3 kilos plantas, J. C. Eguileor.

Para *Marín*: 2015 k vidrio plano, F. Zalbite; 993 k clavos, Yanke Hermanos; 1318 k hierro en barras, Urizar y Aldecoa; 5750 y salvado, 1000 k harina S. Harino Panadera; 80 k garbanzos, J. Padró; 130 k vino, Z. Andrés y Urléaga; 2030 k hierro y acero en barras y carriles, Altos Hornos de Vizcaya; 367 k conservas, C. Hoppe y C.ª, 2100 k raba, 53 k bacalao, Vda. de H. Lund y Clausen.

Para *Vigo*: 121 k cigarrillos, Fábrica de Tabacos; 934 k hierro manufacturado, Z. Andrés y Urléaga; 1830 k acero en barras y chapas, 3400 k hojalata, Altos Hornos de Vizcaya; 4160 k vino, Yanke Hermanos; 1280 k camas de hierro, M. Ibáñez; 10000 kilos harina, A. Marín, 300 k papel, R. Coca; 1675 k idem, Allende y Compañía, 1500 k hojalata, R. Rochelt é hijos; 409 k aceite mineral, Ansoleaga Hermanos; 1040 k vino, Vda. é hijo de J. Iturriaga-goitia; 9600 k hojalata, La Basconia, 590 k clavos, F. L. Dubus; 528 k clavazón, Rife y Sánchez; 115 k idem, F. Echevarría é hijos; 400 k ejes de acero, A. H. Schulte; 10000 k hierro en lingotes, J. M. de las Rivas.

Para *Huelva*: 600 k pipería, E. Bilbao; 800 k cables, Sociedad Franco-Española; 936 k hierro manufacturado, Z. Andrés é Urléaga; 1200 k pipería, L. Gorostizaga; 7902 k cambios de vía, Gracia y Compañía; 622 k palas, La Basconia; 6695 k clavos, 450 k alambres, F. L. Dubus; 1784 k papel, La Papelera Española; 35000 kilos hierro en lingotes, 80840 k hierro y acero en barras y carriles, Altos Hornos de Vizcaya, 1405 martillo y accesorios, Hijos de A. Amade.

Para *Bonanza*: 5812 k clavazón, F. Echevarría é hijos; 113 kilos idem, 19 k hierro forja lo, Yanke Hermanos.

Para *Cádiz*: 670 k papel, L. Landaluce; 1783 k hilaza de yute, Rica Hermanos y C.ª, 1934 k vino, Compañía Vinícola del Norte de España; 6500 k hojalata, Altos Hornos de Vizcaya.

Para *Sevilla*: 2640 k hierro en barras, J. M. de las Rivas.

Para *Algeciras*: 3000 k alambre, Sd. Alambres del Cadagua.

Para *Motril*: 7064 k tirafondos, A. Koppel.

Para *Adra*: 2000 k harina, Ugalde y C.ª

Para *Almería*: 1940 k hierro en barras, J. M. de las Rivas; 260 kilos vino, Compañía Vinícola del N. de España; 5020 k vino, 10 kilos etiquetas y cápsulas, Yanke Hermanos.

Para *Cartagena*: 5000 k hierro en lingotes, J. M. de las Rivas; 1400 k hojalata, La Basconia; 2500 k idem, 18099 k acero en barras y chapas, Altos Hornos de Vizcaya; 7883 k papel, La Papelera Española; 560 k clavos, F. Echevarría é hijos.

Para *Aguilas*: 15000 k hierro en lingotes, Altos Hornos de Vizcaya; 143 k eclipses y escarpas, A. Koppel; 560 k clavos, F. Echevarría é hijos.

Para *Alicante*: 537890 k acero en carriles, Altos Hornos de Vizcaya.

Para *Barcelona*: 50000 k hierro en lingotes, J. M. de las Rivas.

Para *San Feliú de Guixols*: 5000 k alambre, Sociedad Alambres del Cadagua, Total 1379273 k.

DIA 4.—Vapor MARIA MAGDALENA. Para *Riva'esella*: 73380 kilos madera de pino, C. Hoppe y C.ª, 360 k baldosas, F. García; 1750 k salvado, Ugalde y C.ª, Total 75490 k.

DIA 5.—Vapor CABO HIGUER. Para *Santander*. 2330 cubos y baños, Altos Hornos de Vizcaya.

Para *Sevilla*. 240 vino, Aldecoa Hermanos, 395 id., 2 cápsulas y corchos, A. G. Arteche, 877 pipería, Arena y Palacio, 600 id., Barturen y Arribi, 2666 botellas vacías, Tapia Hermanos, 1600 pipería, B. Santibañes, 2200 id., Herederos de Abaitua Hermanos, 2474 vino, Compañía Vinícola N. España, 870 barniz, A. Conral y Compañía, 288 yunques, 66 básculas, 83 herramientas, 12 barra de acero, 2167 hierro manufacturado, Z. Andrés y Urléaga, 250 vino, Bodegas Bilbainas, 408 bacalao, Schmedling y Compañía, 5000 harina, E. Coste y Vildósola, 113 clavillo de latón, Pradera Hermanos y Compañía, 714 bacalao, Hijo de P. Basterra y Compañía, 3015 tubos de hierro, Earle Bourne y Compañía, 790 muebles y efectos usados, Conde de Vilellonga, 302 tornillos y escarpas, A. Koppel, 3750 clavos, F. Echevarría é hijos, 3521 papel, La Papelera Española, 15300 hojalata, La Basconia, 21950 id., 56060 acero en barras y chapas, 50000 hierro en lingotes, Altos Hornos de Vizcaya, 35000 id., 2185 hierro en barras y chapas, J. M. de las Rivas, 600 pipería, J. Padró.

Para *Málaga*. 12060 hierro en barras, J. M. de las Rivas, 880 vino, Compañía Vinícola N. España, 2035 hierro manufacturado, Z. Andrés y Urléaga, 255 bacalao, Hijo de P. Basterra, 296 cade-

nas de hierro, Yanke Hermanos, 9947 clavos, F. Echevarría é hijos, 4756 papel, La Papelera Española, 29420 tubos de hierro, Sociedad Aurrerá, 6000 cubos de hierro, 4630 hojalata, 54390 acero en carriles, eclises y patas, 19510 hierro en barras y chapas, Altos Hornos de Vizcaya.

Para *Alicante*, 15000 hierro en lingotes, Altos Hornos de Vizcaya, 3400 pipería, F. Azpilicueta, 2500 cestos vacíos, Sociedad Hidro-eléctrica Ibérica, 1000 pipería, Hijos de J. E. Rochelt, 6000 id., Bodegas Bilbainas, 8400 id., E. Bilbao, 2000 id., P. Acha, 800 id., E. Menchaca, 2500 id., F. Maguregui, lolo clavazón, Rife y Sánchez, 500 ropa y muebles usados, J. Morenilla, 1100 pipería, M. Bilbao é hijo, 5487 papel, La Papelera Española.

Para *Valencia*, 2496 pescado en escabeche, M. Hormaachea, 5443 hiza de yute, Rica Hermanos, 3200 barriles de hierro vacíos, Sociedad General de Industria y Comercio, 12000 pipería, C. Paasio y Hermanos, 240 acero fundido, Talleres de Deusto, 8103 papel, La Papelera Española, 8700 pipería, Viuda é hijo de J. Iturrigagoitia, 9251 hierro y acero en barras y chapas, Altos Hornos de Vizcaya.

Para *Barcelona*, 11739 tubería y depósitos de hierro, Sociedad Aurrerá 440 clavos, F. Echevarría é hijos, 1258 palas y mangos, 14850 hojalata, 8090 hierro laminado, La Biscaña, 10115 hierro en barras, 100000 hierro en lingotes, J. M. de las Rivas, 75000 id., 80090 hierro y acero en barras, Altos Hornos de Vizcaya. Total 1416597 k.

Para *Madrid*, 420 azúcar, 26 café, Hijos de Zuricalday, 787 aguardiente, 200 aceite, Testamentaria de E. Uralde, 21 café, S. Ajuara, 1600 patatas, 1200 salvado, 6300 vino,

3000 sardina salada, 330 aceite, 2400 yeso, 90 piedras y tubos de idem, 63 conservas, H. de Azqueta, Total 1682 k.

Vapor *SAN ANTON*. Para *Logroño*, 10000 carbón, A. Aznar y Compañía, 40 anís, M. Acha, 1140 escabeche, 350 petróleo, 500 carbon, 1500 harina, 140 vino, 350 petróleo, 210 aceite mineral, 750 escorias Thomas, 93 algodón, Viuda de Vicuña. Total 19578 k.

DIA 6.—Vapor *VICTOR*. Para *Villajoyosa*, 70000 carriles viejos E. Dubois.

DIA 9.—Vapor *FELISA*. Para *Gijón*, 2873 acero fundido, Talleres de Deusto, 5245 cigarrillos, Fábrica de Tabacos, 239 papel, L. Landaluce, 775 barricas y cajas viejas, Hormaza y Sarabia, 74 micaguano, Z. Andrés y Urdizaga, 309 drogas etc., Barandiarán y Compañía.

Para *Coruña*, 3892 cigarrillos, Fábrica de Tabacos, 800 marmol comprimido, 370 hierro fundido, E. Sáenz y Compañía, 309 masilla etc., Barandiarán y Compañía.

Para *Villajoyosa*, 2975 mosaico de cemento, 400 tubos de gres, E. Sáenz y Compañía, 57 abono mineral, Otto Molem, 158 drogas, Barandiarán y Compañía.

Para *Vigo*, 5350 mosaico de cemento, 200 marmol comprimido, E. Sáenz y Compañía, 560 canchales hierro, M. Loáñez.

Para *Malaga*, 2032 hierro trabajado, Ausuategui é hijo.

Para *Almería*, 1306 cigarrillos, Fábrica de Tabacos, 1564 hierro en chapas, Talleres de Zorriza.

Para *Valencia*, 7150 aceite de alquitrán, Burt, Boulton y Haywood.

Para *Tarragona*, 2000 sufato de amoniaco, Sociedad Anónima Crós. Total 56497 k.

Compañía General Trasatlántica Francesa

Vapores correos rápidos

SERVICIO REGULAR FIJO DE BILBAO A NUEVA YORK Y VICEVERSA

El día 9 de Febrero de 1908 saldrá de Bilbao, Muelle de Uribitarte un vapor de esta Compañía que transbordará directamente en el puerto de Burdeos al magnífico trasatlántico nombrado

LA CALIFORNIE

directo para Nueva York, admite carga y pasajeros.

El mismo trasatlántico partirá de Nueva York el 4 de Marzo de 1908 para Bilbao y escalas, admitiendo también carga y pasajeros con transbordo directo en el puerto de Burdeos á un vapor de la Compañía.

La duración del viaje tanto de ida como de vuelta es de doce días.

Para tratar de carga y pasajes dirigirse á las Agencias de la Compañía en

NUEVA YORK: á Mr. P. Faguet, Agente General, 19 State Street.

BORDEAUX: á Mr. A. de Vial, Agente Principal, 16 Quai Louis, 18.

BILBAO: á Mrs. A. Hernández & C.^a, Agentes, Campa de Albia 2.

INDUSTRIA Y COMERCIO

ARMAS DE CAZA Y DE LUJO

Especialidad en rewólvers SMITH, PUPPY, LEBEL, Y VELO-DOG

EXPORTACIÓN Á TODOS LOS PAISES.—PEDID CATÁLOGO ILUSTRADO

Esta casa sirve con toda escrupulosidad los pedidos que está recibiendo todos los días de su numerosa é importante clientela.

E. UNCETA Y COMPAÑÍA

(GUIPÚZCOA)—EIBAR—(ESPAÑA)

LA UNIÓN Y EL FENIX ESPAÑOL

COMPañIA DE SEGUROS REUNIDOS

Agencia en todas las provincias de España, Francia y Portugal



44 AÑOS DE EXISTENCIA

SEGUROS sobre LA VIDA, SEGUROS sobre INCENDIOS

Dirigirse al Subdirector de la Compañía

D. FRANCISCO DE SEVILLA

Ofeinas: calle del Barco de España núm. 3.—BILBAO

Agencia de la importante Compañía Francesa de seguros marítimos **La Fonciere**

Carbón de vapor

de superior calidad

MARKA BENTINCK

Se ruega á los importadores pidan este carbón á sus *corresponsales de Newcastle*. Con cribas mecánicas á percusión modernas y limpia esmerada á mano se obtiene, al embarque sobre wagones, un carbón fuerte de primera, libre de polvo é impurezas.

Producción diaria, mil tone adas.

Compañía Transatlántica

Servicio directo de Bilbao para Habana á Veracruz

El día 17 de Enero saldrá de este puerto el vapor

Reina María Cristina

Capitán, A. Fernández.

para Habana y Veracruz, Combinaciones para el litoral de Cuba, Isla de Santo Domingo, Centro América y Norte y Sur del Pacífico.

El día 28 de Enero saldrá el vapor

Larache

Capitán, D. Pedro Mir

directamente para Santa Cruz de Tenerife, Montevideo y Buenos Aires.

Para precios y condiciones, dirigirse á los agentes de la Compañía Sres. Bergé y Compañía, Cran Vía, núm. 5 pral.

IBARRA Y COMPAÑIA

ANTES

COMPañIA VASCO-ANDALUZA

Servicio bisemanal
de vapores de escala fija de
BILBAO A MARSELLA



VAPORES	Ts. r.	VAPORES	Ts. r.
Cabo Corona.....	1524	Cabo San Martín.....	1983
Cabo Creux.....	1421	Cabo San Sebastián.....	1581
Cabo Espartel.....	1249	Cabo San Vicente.....	1516
Cabo Higuer.....	1700	Cabo Santa Pola.....	1626
Cabo Nao.....	1495	Cabo Silleiro.....	1986
Cabo Oropesa.....	1522	Cabo Toriñana.....	1506
Cabo Ortega.....	1458	Cabo Tortosa.....	1493
Cabo Palos.....	1697	Cabo Tráfalgar.....	1118
Cabo Peñas.....	1691	Ibaizabal.....	792
Cabo Prior.....	986	Itálica.....	1070
Cabo Quejo.....	1691	La Cartuja.....	808
Cabo Roca.....	1502	Triana.....	748
Cabo San Antonio.....	1991	Vizcaya.....	831

Línea de Bilbao á Marsella

Salida de Bilbao todos los jueves para los puertos de Santander, Coruña, Carril, Vigo, Huelva, Cádiz, Málaga, Almería, Cartagena, Alicante, Valencia, Tarragona, Barcelona, Palamós Certe y Marsella.

El primero y tercer jueves de cada mes se recibe también carga para los puertos de Algeciras, Adra, Motril, Aguilas, Garrucha y San Feliú de Guixols.

El jueves 16 de Enero saldrá de este puerto el vapor

CABO TORTOSA

Su capitán, M. Tellechea

Admite carga y pasajeros para los puertos citados.

Línea rápida de Bilbao á Barcelona

Salida de Bilbao todos los domingos para los puertos de Santander, Sevilla, Málaga, Alicante, Valencia y Barcelona.

El itinerario de esta línea está hecho de manera que, salvo circunstancias imprevistas, el viaje de nuestro puerto al de Barcelona y viceversa, se haga en 14 días.

El domingo 19 de Enero saldrá de este puerto el vapor

CABO CREUX

Su capitán, V. Beitia.

Admite carga y pasaje para dichos puertos.

Para tratar de carga ó pasajes dirigirse á los consignatorios: Bergé y Compañía.— Gran Vía, 5 principal

DISPONIBLE

Oficina de Propiedad Industrial

PATENTES, MARCAS,

DIBUJOS, MODELOS, NOMBRES, RECOMPENSAS

Director:

GERÓNIMO BOLIBAR

INGENIERO INDUSTRIAL

Publicación de la Oficina:

INDUSTRIA É INVENCIONES

Revista Semanal Ilustrada

publica las patentes solicitadas, los pagos de anualidad, las marcas solicitadas, concedidas y denegadas y los dibujos de todas las marcas solicitadas.

RONDA DE LA UNIVERSIDAD, 17.—BARCELONA

Telegramas: BOLIBAR — BARCELONA

Sun Insurance Office

Compañía inglesa de Seguros
contra Incendios

FUNDADA EN 1710

GARANTÍAS:

L. E. 5.068.638 = Pts. 136.853.226

Banco Vitalicio de España

Seguros sobre la Vida

GARANTÍAS:

Pts. 37.554.750

LLOYD MALAGUEÑO

SEGUROS MARÍTIMOS

Representa te: Luis Basterra

Oficinas: Arenal, 18, pral.

ALTOS HORNOS DE VIZCAYA BILBAO

Sociedad anónima — Capital Social: 32.750.000 Ptas.

Fabricas de hierro, acero y hojalata
en Baracaldo y Sestao

Lingotes al cok de calidad superior
al Besemer y Martin-Siemens

*Hierros pudelados y homogé-
neos en todas las formas
comerciales.*

ACEROS BE-SEMER, SIEMENS-
MARTIN Y TROPENAS

en las dimensiones usuales para el
comercio y construcciones.

Fabricación especial de hojalata.—Cubos y baños galvanizados.—Latería
para fábricas de conservas.—Envases de hojalata para diversas aplicaciones.
—Impresión sobre hojalata en todos colores.

Dirigir toda la correspondencia á ALTOS HORNOS DE VIZCAYA.—BILBAO

Carriles Vignole

PESADOS Y LIGEROS, PARA FERROCARRI-
LES, MINAS Y OTRAS INDUSTRIAS

Carriles Pohenis ó broca para tran-
vías eléctricos.—Viguería para toda
clase de construcciones.—Chapas
gruesas y finas.—Construcciones de
vigas armadas para puentes y edifi-
cios.—Fundición de columnas, calde-
ras para desplantación y otros usos y
grandes piezas hasta de 20 tone-
ladas

Se ruega al público visite nuestras
Succursales para examinar los bor-
dados de todos los estilos, encajes,
realce, matices, y junto vainica, et-
cétera, ejecutados con la máquina
Doméstica Bobina Central

la misma que se emplea universal-
mente para las familias, en las la-
bores de ropa blanca, prendas de
vestir y otras similares.

*Máquinas para toda industria
en que se emplee la costura*

Máquinas

SINGER

para coser

Máquinas para coser

Todos los modelos á pesetas 2,50 semanales

Pídase el Catálogo ilustrado que se da gratis

Establecimiento para la venta

Plaza Circular, 1
Ribera, 5 **Bilbao**

GERHARZ & ROSENFELD

AMBERES

Dirección Telegráfica: Gerharz.—Amberes

Empresa general de transporte de toda clase

Expediciones regulares para Bilbao, Santander, cada semana.

Gijón, Vigo, Coruña, Ferrol, etc., cada diez dias.

Sevilla, Málaga, Alicante y Almería, cada diez dias.

Barcelona y Valencia, cada semana.

Tarifas reducidas desde y para toda estación belga, francesa y alemana. Navegación por el Rhin y los Canales.

Máquinas de escribir REMINGTON

Grand Prix París 1900

Ultimos modelos tipo 1906 números 7 y 8 para escribir en dos colores

Máquinas de CALCULAR para todas las operaciones aritméticas.
Accesorios y papeles de todas clases para todos los sistemas de
máquinas de escribir

DUPLICADORES y ROTATIVAS para copias múltiples.

Mesas con báscula, especiales para máquinas de escribir.

En estas oficinas se reciben encargos para toda clase de copias á precios reducidos.

Pídanse catálogos y detalles á la

Remington Typewriter Company

Alameda Mazarredo, 6

BILBO



Carlos Hoppe y Compañía

CORREDORES MARÍTIMOS Y JURADOS

CONSIGNATARIOS DE BUQUES

Fletadores—Comisiones—Consignaciones—Directores Gerentes de la Compañía de Navegación **Bat**.—Representantes de la Dampfschiffahrts **Neptun**—Servicio regular de vapores en **Amberes, Rotterdam** y el Norte de España y viceversa, con transbordo á los principales puertos del mundo.—Agentes Generales de las Compañías de Seguros Marítimos, Fluviales y Terrestres

La Mannheim y La Nord Deutsche
y de la Compañía de Seguros contra incendios y sobre la vida

“The Liverpool & London & Globe”

COMISARIOS DE AVERÍAS

Casas en Santander, San Sebastián y Pasajes.—En Bilbao, Alameda Mazarredo, 1, T. 111

Funke & Lewin -- Hamburgo

Transportes terrestre y marítimos

Dirección telegráfica VOLLDAMPP.—HAMBURGO

Servicios especiales de transporte por Ferrocarril y mar, de **Alemania á España** y viceversa.
Seguros marítimos, desahucios de Aduana, reembolso, etc.
Transportes á precios azados desde cualquier punto de **Alemania á España** y viceversa.

PIDANSE OFERTAS

Referencias de primer orden en España y Alemania

TANCOYES LIMITED

52, Gran Vía, 52.—BILBAO

REPRESENTANTE: JAIME R. BAYLEY

Máquinas de vapor, Calderas, Bombas á vapor de acción directa, Grúas, Gatos, Poleas diferenciales, Aparatos hidráulicos, Maquinaria para talleres.

Almacén de maderas de pino

del Norte y de América

Tablas de Francia y maderas finas

ENTABLACIONES, JAMBAS,
MOLDURAS, RODAPIES, ETC., ETC

Ca pintería Mecánica

GRAN FÁBRICA DE ENTARIMADOS FINOS (PARQUETS)

Tomás Echeverría

ZABALBIDE. — Teléfono 150

Sociedad General de Industria y Comercio

CAPITAL 25 MILLONES DE PESETAS

11, Villanueva, 11

MADRID

FABRICAS EN BILBAO—OVIEDO—MADRID—SEVILLA—CARTAGENA Y LISBOA

GRAN PREMIO Exposición Universal de Lieja 1905 (LA MAS ALTA RECOMPENSA)

PRODUCTOS QUÍMICOS

Superfosfatos-Nitrato de sosa-Sales de potasa-Sulfato de amoníaco-Sulfato de sosa-Glicerina-Acido sulfúrico anhidro
Acido sulfúrico ordinario-Acido nítrico-Acido clorhídrico

ABONOS para todos los cultivos y adecuados á todos los terrenos

Villanueva, 11, - MADRID

Dirección postal: Apartado 34.

Dirección telegráfica y telefónica: GEINCO-MADRID