

# Revista Bilbao

MERCANTIL, MINERA, INDUSTRIAL Y MARITIMA

Año XIII

Bilbao 25 de Mayo de 1907

Núm. 630

## Dinamos - Transformadores

Grandes existencias de motores eléctricos

Presupuestos para Centrales eléctricas

## A. E. G. THOMSON - HOUSTON IBERICA

Gran Vía, 32

**BILBAO**

Construcción de material móvil y fijo para ferrocarriles y minas.—Puentes y armaduras para cubiertas.—Piezas forjadas y estampadas.—Fundición de hierro, acero y otros metales.

Compañías de ferrocarriles que tienen en sus líneas materiales construídos por

••••• esta casa •••••

Bilbao á Portugalete.— Norte y Madrid á Zaragoza y á Alicante. Vagones-cubas de las «Bodegas Bilbaínas».—Bilbao á Durango y San Sebastián.—Luchana á Munguía.—Bilbao á Lezama.—La Robla á Valmaseda y Luchana.—Bilbao á Santander.—Castejón á Soria.—Villaodrid á Rivadeo.—Bilbao á las Arenas y Plencia.—El Astillero á Ontaneda.—Cantábrico de Santander y otros muchos ferrocarriles mineros y fábricas, como las de Castro-Alen, Mutilos, Hulleras de Sabero, Minas de Heras y de Nueva Montaña de Santander, la Basconia y Altos Hornos de San Francisco.—Tranvías de San Sebastián á Rentería y de Bilbao á Durango y Arratia.—Tranvía de Linares.—Ferrocarril de Teberga á Trubia.—Andoain á Plazaola.—Aznalcollar á Sevilla.—Cala á Sevilla, etc. etc.

Pídanse informes de esta Casa á los señores Ingenieros de las Compañías ferroviarias antes de decidir sobre los pedidos de materiales.

Dirección telegráfica: CORRAL, BILBAO

Talleres de Construcciones Metálicas

## MARIANO DE CORRAL

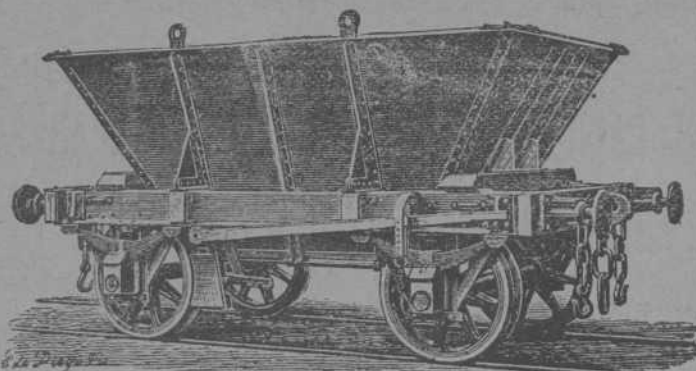

# Fried Krupp A. G.-Grusonwerk

MAGDEBURG.-BUCKAU (Alemania)

Maquinaria para el beneficio de minerales, molinos y trituradoras para toda clase de materias.

## Grúas á vapor, hidráulicas y eléctricas, Cargaderos mecánicos

Instalaciones completas de fabricas de cemento, material refractario, abonos minerales, aceites, linoleum, gomas, cables, material de plomo, etc.

Representante para el Norte de España:

**LEOPOLDO LEWIN.--San Sebastián.**

SOCIEDAD ANÓNIMA

LOS

TALLERES DE CONSTRUCCION

DE

## LA MEUSE

Casa fundada el año 1835 en LIEJA (Bélgica)

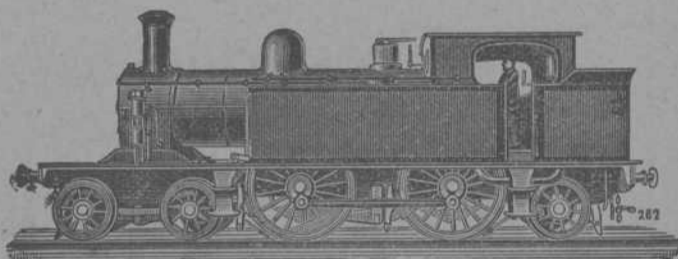
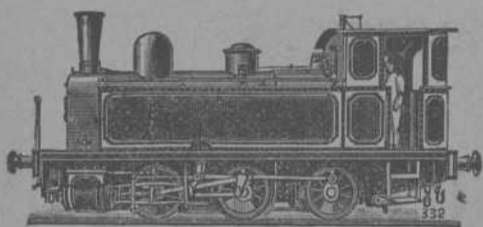

CONSEJERO DIRECTOR GERENTE:

**D. F. TIMMERMANS**, Ingeniero.

DIRECCION PARA CARTAS Y TELEGRAMAS.

**CHANTIERS MEUSE - Sclessin Liége.**

CODES A B C Y A



Locomotoras de todas potencias para trenes de mercancías y viajeros --  
Ténder de toda capacidad -- --  
Locomotora ténder con avantren radial para líneas accidentadas de vía estrecha -- -- --

Máquinas de desagüe y de extracción y otras, para Minas, Hulleras, etc. --  
Máquinas soplantes y otras para Altos hornos, Fábricas de acero, Laminadores, etc., etc. -- -- --

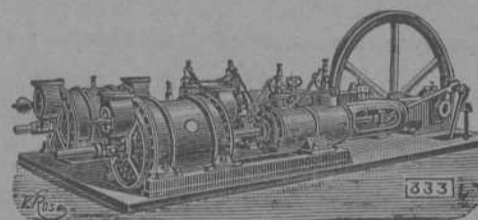

Representante en Bilbao: **D. EMILIO QUERIN**, Plaza del Mercado (Ensanche) letra A

Dirección telegráfica: QUERIN - BILBAO

Code A B C

## TALLERES DE ZORROZA

OFICINAS: ZORROZA, BILBAO. -- TELEGRAMAS: ZORROZA, BILBAO

CONSTRUCCION DE PUENTES, calderas de vapor, suelos de hierro, columnas y armaduras para edificios.

MAQUINAS DE VAPOR, turbinas, tornos, máquinas para hacer remaches, tañados de pared, bombas de varios sistemas, transmisiones de movimiento.

MATERIAL PARA LA EXPLOTACION DE MINAS, tambores y frenos para planos inclinados, templadores para idem, vagonetas y volquetes para transportes de mineral.

HORNOS DE CALCINAR

INSTALACIONES COMPLETAS DE «LAVADEROS DE CARBÓN»

GRÚAS DE CORREDEA para talleres, con movimiento á mano y por transmisión por cable, grúas para muelles, montacargas con freno automático.

COLUMNAS DE FUNDICION sencillas y de adorno.

MATERIAL FIJO PARA FERROCARRILES, cambio de vía, placas giratorias, semáforos, tanques, etc.

LLAVES de todo de todas dimensiones para conducciones de agua á vapor.

Informes y presupuestos francos á quien los pida.

## HISPANIA

SEGUROS de ACCIDENTES

Dirección Particular del Norte

ASSICURAZIONI GENERALI

DE TRIESTE Y VENECIA

Seguros Marítimos

EL FÉNIX

COMPANIA FRANCESA DE SEGUROS CONTRA INCENDIOS

UNIÓN HULLERA Y METALÚRGICA de Asturias

Compañía General de Productos Químicos del Abaño

REPRESENTANTE EN VIZCAYA

**D. Ignacio de Abaitua**

VICE-CONSUL DE LOS E. U. DEL BRASIL  
Oficinas: Calle del Tivoli (Chalet). -- Teléfono 99

VAPORES DE LA S. EN C.

# BLANCO HERMINOS

Y CIA  
PLANES

MARIA 440 TON JOSEFA 280 „ AMALIA 190 „ ROSARIO 105 „ ANTONIA 50 „	DIRECCIÓN POSTAL ANTONIO BLANCO TELEGRÁFICA-BLANCO SE ALQUILAN-SE FLETAN
--	---



**IBARRA Y COMPAÑIA**

ANTES  
COMPAÑIA VASCO-ANDALUZA

Servicio biseptanal de vapores  
de escala fija de

**BILBAO A MARSELLA**

VAPORES	Ts. r.	VAPORES	Ts.
Cabo Corona.....	1521	Cabo San Martín..	1861
Cabo Creux.....	1421	Cabo S. Sebastián.	1583
Cabo Espartel....	1249	Cabo San Vicente.	1716
Cabo Higuera.....	1700	Cabo Santa Pola..	1628
Cabo Nao.....	1495	Cabo Silleiro.....	1936
Cabo Oropesa....	1522	Cabo Toriñana....	1506
Cabo Ortegá.....	1453	Cabo Tortosa.....	1493
Cabo Palos.....	1697	Cabo Trafalgar....	1518
Cabo Peñas.....	1691	Ibaizabal.....	792
Cabo Prior.....	986	Itálica.....	1070
Cabo Queio.....	1691	La Cartuja.....	808
Cabo Roca.....	1582	Triana.....	748
Cabo San Antonio	1991	Vizcaya.....	831

**LINEA DE BILBAO A MARSELLA**

Salida de Bilbao todos los jueves para los puertos de Santander, Coruña, Carril, Vigo, Huelva, Cádiz, Málaga, Almería, Cartagena, Alicante, Valencia, Tarragona, Barcelona, Palamós, Cete y Marsella.

El primero y tercer jueves de cada mes se recibe también carga para los puertos de Algeciras, Adra Motril, Aguilas, Garrucha y San Feliú de Guixols.

El jueves 30 de Mayo saldrá de este puerto el vapor

**CABO SAN VICENTE**

Su capitán, Gangoiti.  
Admite carga y pasajeros para los puertos citados

**LINEA RAPIDA DE BILBAO A BARCELONA**

Salida de Bilbao todos los domingos para los puertos de Santander, Sevilla, Málaga, Alicante, Valencia y Barcelona.

El itinerario de esta línea está hecho de manera que, salvo circunstancias imprevistas, el viaje de nuestro puerto al de Barcelona y viceversa, se haga en 14 días.

El domingo 2 de Junio saldrá de este puerto el vapor

**CABO ESPARTEL**

Su capitán, Zalvidea.  
Admite carga y pasajeros para dichos puertos  
Para tratar de carga ó pasajes dirigirse á los consignatarios: Bergé y Compañía.—Gran Vía, 5 principal.

**Compañía Trasatlántica**

Servicio directo de Bilbao para Habana y Veracruz

El día 17 de Junio saldrá de este Puerto el vapor

**Alfonso XIII**

Capitán, G. Amézaga.  
para Habana y Veracruz. Combinaciones para el litoral de Cuba, isla de Santo Do-

mingo, Centro América y Norte y Sur del Pacífico

El día 29 de Mayo saldrá el vapor

**Larache**

Capitán F. Calzada.  
directamente para Santa Cruz de Tenerife, Montevideo y Buenos Aires.

Para precios y condiciones, dirigirse á los agentes de la Compañía Sres. Bergé y Compañía, Gran Vía, núm. 5 pral.

# Charles Kœhler

Socios: Consul **J. Kœhler - Aubian**, Consejero del Comercio Exterior de Francia  
y **Fernando Winsweiler y Brunet**

Telegramas:

“Burdigala“

**HAMBURGO**

29 DOVENFLETH

Códigos:

Al-ABC-Scott's

*Corredores y Consignatarios de buques*

*Compra y venta de buques de vela y vapor*

*Contratistas de todas clases de MINERALES y Agentes generales comisionistas*

SHIPBROKER, FORWARDING AGENT, GENERAL MERCHANT

**Casa en Burdeos (establecida en 1866) y La Rochelle-Pallice**

Telegramas: “KŒHLER” Bordeaux y La Rochelle-Pallice

Correspondencia en español, francés, inglés y alemán

Sencilisima - -  
 Duradera - -  
 Sólida - -

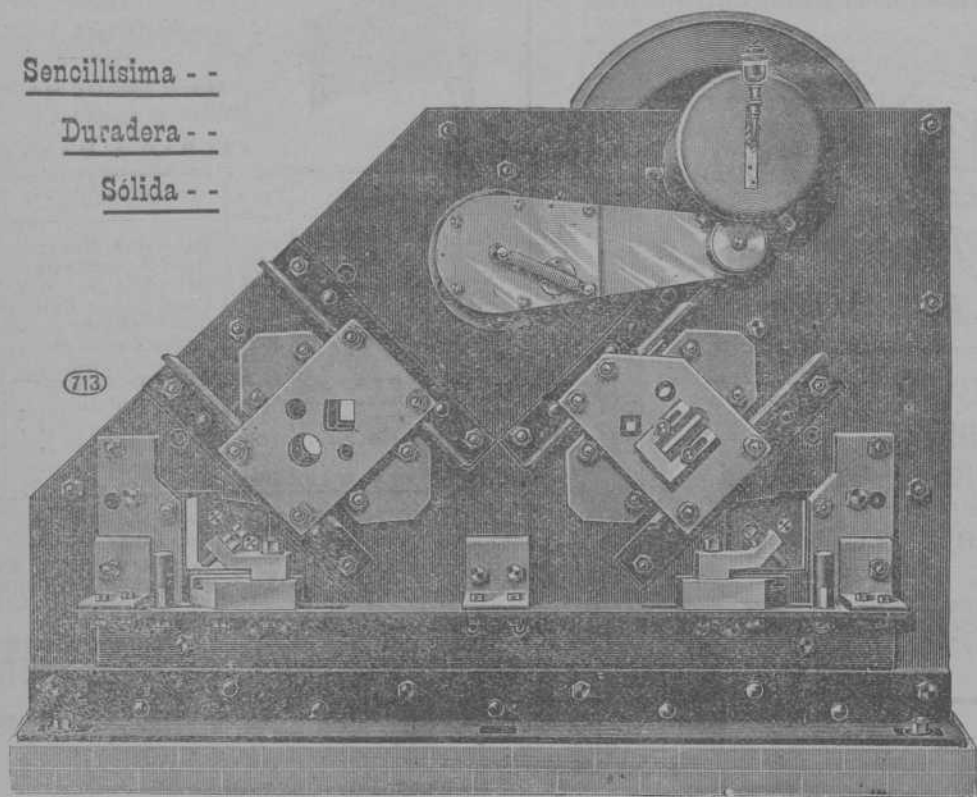

### MÁQUINA PARA CORTAR A BISEL

Según patente de JOHN para  
 cortar ángulos y hierros T á  
 bisel en cualquier ángulo de O  
 hasta 45 grados y para cortar  
 en ángulo recto hierro redon-  
 - - - do, cuadrado y plano - - -

CUERPO GARANTIZADO INROM-  
 PIBLE HECHO DE HIERRO HOMO-  
 - - - GÉNEO Y DE ACERO - - -

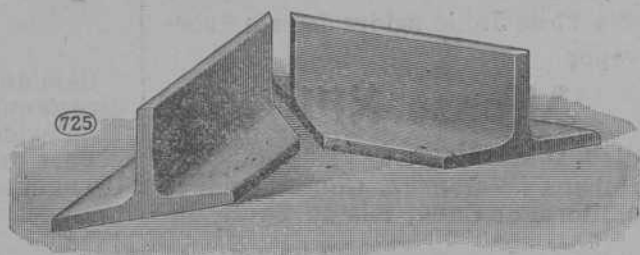
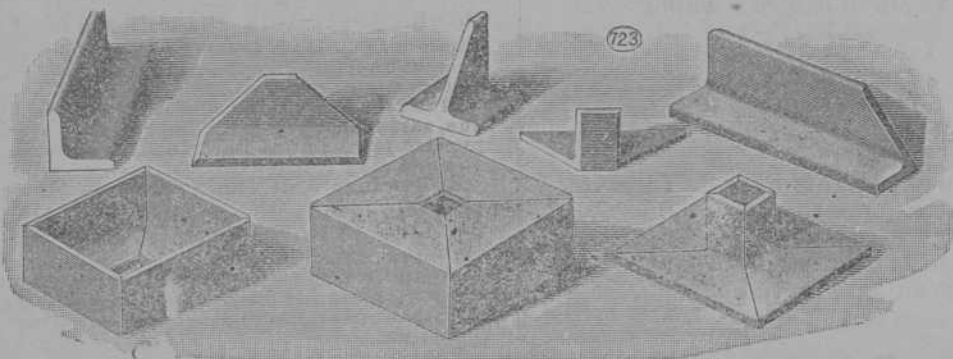

## == HENRY PELS & Co. ==

BERLIN, S. W. (13<sup>i</sup>) Alte Jakobstrasse, 9.

### SUCURSALES

Düsseldorf  
 Graf Adolfstr, 89i.

Paris (10<sup>e</sup>)  
 109i, Rue & Place Lafayette.

London W. C.  
 265, Strand,

New-York  
 68, Broad Street

DISPONIBLE

## DIARIOS de MÁQUINAS

con arreglo al modelo aprobado por Real Orden de 1.º de Agosto de 1904

De venta en la Asociación General de Maquinistas Navales

Y EN LAS SUCURSALES

# REVISTA BILBAO

MERCANTIL, MINERA, INDUSTRIAL Y MARÍTIMA

ÓRGANO OFICIAL DE LA CÁMARA DE COMERCIO

## PRECIOS DE SUSCRIPCIÓN

Bilbao..... un año .....	Ptas. 12,00
Provincias..... id. ....	" 16,00
Extranjero..... id. ....	Fcos. 24,00
Número suelto..... Ptas. 0,25	
Id. atrasado .....	" 1,00

La REVISTA BILBAO circula entre los numerosos asociados a la Cámara de Comercio y Círculo Minero de esta Villa y se halla representada por todas las Cámaras de Comercio de la península y del Extranjero

## DIRECTOR:

**LUIS RUY-WAMBA**

SE PUBLICA LOS SABADOS

REDACCION Y ADMINISTRACION

Ibáñez de Bilbao, 12

## PRECIOS DE ANUNCIOS

En el texto..... línea .....	Ptas. 1,00
En notas sueltas.... id. ....	" 0,50
Comunicados..... id. ....	" 2,00

La REVISTA BILBAO está representada por las Cámaras de Comercio siguientes: Habana, Manila, San Juan de Puerto Rico, Ponce, Santiago de Cuba, Sanfuegos, Argel, Buenos Aires, Burdeos, Cete, Guatemala, Lima, Lisboa, Londres, Méjico, Montevideo, Nueva York, Orán, París, Roma, Tan y Valparaiso.

## CORRESPONSALES:

LONDON E. C.—Commercial Intelligence Bureau  
Cecil House-57, Holborn Viaduct

BERLÍN.—Mr. Rudolf Mosse  
Jerusalemstrasse 49, 49

Buenos-Aires  
Enrique Díez.—Liniers, 132

PARÍS.—Société Générale de Publicité  
LA RECLAME UNIVERSELLE—12, Boulevard de Strasbourg

# Adolf Bleichert y C.<sup>a</sup> LEIPZIG- GOHLIS, 135.

Puentes rodantes para transbordos

Grúas. **VÍAS AÉREAS**

Vías suspendidas eléctricas

Transportes por medio de cadenas y cables de tracción

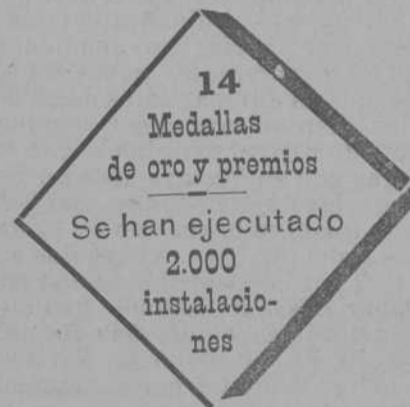
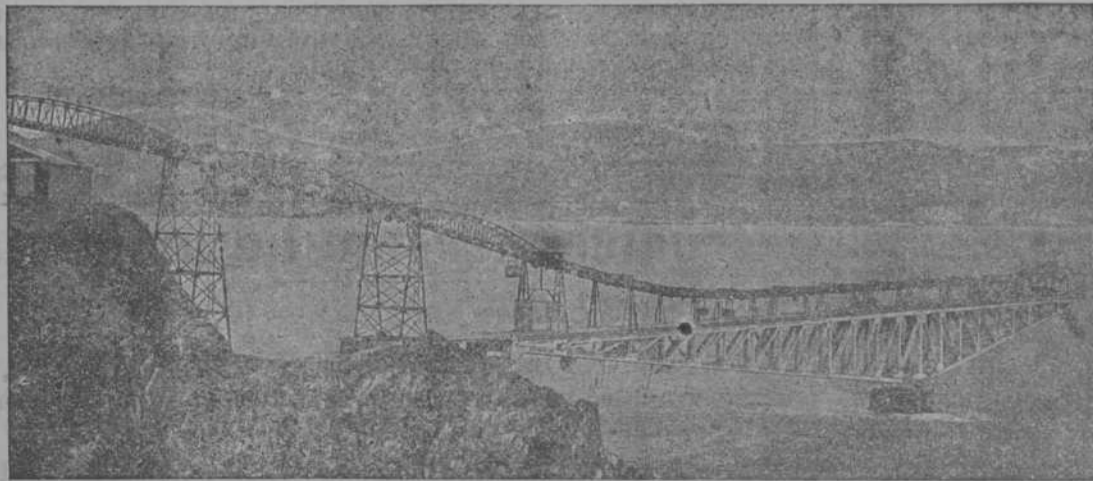

REPRESENTANTES PARA ESPAÑA  
JOSE Y JUAN DE GOYOAGA  
Bilbao, Colón de Larreátegui, 15 y 17 (bajo)

## Juicios de árbitros y amigables componedores en las cuestiones de minas (1)

Es sabido que en lo antiguo se verificaban las demarcaciones mineras orientándolas con arreglo al Norte magnético, prescripción impuesta por el art. 33 de la ley de 4 de Marzo de 1868, sin tener para nada en cuenta la declinación de la aguja, y es también conocido que en los deslindes y amojonamientos sucesivos previos para la demarcación de las minas que se pretendían nuevamente ó próximas á las de anterior existencia, no se tenía en cuenta para nada la variación de la declinación.

Los trabajos de la Comisión de Meridianos vinieron á exteriorizar el error que así se cometía en las operaciones periciales, y consecuencia del influjo de aquella fué la Real orden de 1.º de

(1) Un ilustrado amigo nuestro nos favorece con el siguiente trabajo que es en todo momento de palpitante interés.

Marzo de 1894, la cual dispuso para lo sucesivo que en todos los planos de minas, fueran demarcatorios, de deslinde ó de amojonamiento, se representase la declinación de la aguja con que se operaba, expresándose en las actas el ángulo formado por la aguja y la meridiana astronómica.

Empero esta disposición sabiamente dictada para los expedientes que desde la fecha de su prolongación se incoaron y que halló confirmación posterior en los arts. 32 y 49 de los Reglamentos interino y definitivo de minería, fechas 17 de Abril y 16 de Junio de 1905, sirvió de escaso paliativo para los nuevos deslindes de minas antiguas, antes bien puede asegurarse que á su amparo desarrolláronse las codicias de los mineros poco escrupulosos solicitando á granel deslindes de sus concesiones, sin más objeto que el apoderarse de alguna zona limítrofe donde el mineral hallábase abundante, adquiriendo esta fiebre extraordinaria gravedad en zonas como Vizcaya y Almería, donde por escasez paulatina del mineral enclavado primero y por amor propio de los concesionarios de ambas, exacerbados por la pasión política en muchos casos y por el afán de ostentar predominio ó influencia en altas esferas, ha dado como resultado la incoación de numerosos plei-

MARCA



REGISTRADA

# SÖMME & SUNDT

Almacén de maquinaria y taller de construcción  
Hurtado de Amézaga, 1.--Bilbao

DEPÓSITO DE LAS CORREAS NORUEGAS

== BALATA-ATLAS ==

de calidad superior, garantizada. Existencias *siempre*  
en almacén desde 25 hasta 507 milímetros ancho  
y de 3 á 6 telas de espesor — — — — —

tos contencioso-administrativos, en los cuales no se sabe qué deplorar más, si las energías en ellos consumidas ó el tiempo vanamente malgastado.

Y no es esto lo peor, sino que en repetidos casos la contienda entre dos instantes emprendida, ha traído por consecuencia un deslinde que hizo variar la situación relativa de las minas próximas ó remotas y aun la de todas las comprendidas en una región ó comarca, acarreado con ello funestísimos resultados para el ordenado desenvolvimiento de la riqueza minera, y haciendo ilusorio el segundo de los principios en que descansa el liberal Decreto-Ley de Bases de 29 de Diciembre de 1868, más admirado cuanto más leído y más leído cuanto más experimentado, principio en que con la sencilla frase de «seguridad para explotar» se asienta el más poderoso acicate para emprender la siempre aleatoria industria minera.

No hemos nosotros de condenar seguramente en principios abstractos al que creyéndose poseedor de un derecho lo ejercita ante los tribunales ordinarios, gubernativos ó contencioso-administrativos; pero enfrente de la teoría está la práctica, y en oposición á la conducta inquieta y batalladora de Vizcaya y Almería, á que antes hemos aludido, destácase la de otras regiones de España, Murcia, por ejemplo, donde convencidos de que las contendas ante los tribunales son eternas, y más las que se ventilan ante los contencioso-administrativo que las que se resuelvan por la jurisdicción ordinaria, han acudido, sin ponerse previamente de acuerdo en los diferentes casos, á los Ingenieros del distrito ó á personas peritas é imparciales de su confianza para que les dirimiesen las diferencias; con esta conducta disfrutaban una paz octaviana, siendo raro el expediente que se eleva ante la superioridad, mientras que en Vizcaya arde un verdadero infierno, dando lugar en las minas á tremendas *contradanzas* (y perdónesenos lo gráfico de la frase) cada vez que se pretende un deslinde. Por no invocar más que un caso, citaremos el dictámen dado en 25 de Enero de 1892 por la Comisión que presidía el Inspector general D. Juan Pablo Losada, deslinde que hubo que mandar archivar por las innumerables contendas que se hubiesen originado, dejando las cosas en tal estado en evitación de mayores males, y permitiendo que al menos por el momento se consolidase el derecho por el es ado de hecho.

La conducta observada por Murcia sugiérenos una idea, que si será seguramente no muy bién acogida por los mineros de mala fé y por los que sostienen litigios para acreditar su predominio en ciertas esleras, merecerá en cambio seria consideración de los que juzgan conflagraciones de derechos atentatorios á la tranquilidad y al ordenado desarrollo de su actividad.

El título V del libro II de la vigente Ley de Enjuiciamiento civil autoriza los juicios de árbitros y amigables componedores; ahora bien, si de uno ú otro sistema se hiciera uso por los mineros de buena fe constituyendo una Asociación que pudiéramos llamar Liga antipleitistas, encomendaba á jueces de la indicada clase la resolución de las cuestiones que sobre minas pudieran surgir entre los adheridos, el resultado no podría ser más beneficioso para ellos; pues de este modo se resolverían pronto y bién, ahorrando les interminables dilaciones del sistema ordinario, dilaciones á las que tanto se presta nuestra legislación, y tan conocidas de los abogados, que bién puede asegurarse que cualquiera de ellos medianamente experto puede comprometerse sin esfuerzo á prolongar una cuestión de este género todo el tiempo que se quiera á fuerza de incidentes y fases nuevas del pleito, siendo buena prueba de ello el que la mayor parte de las controversias jurídico-mineras han terminado por transacción cuando la paciencia de los contendientes se ha agotado.

Base de dicha Liga pueden ser los «Círculos Mineros» existentes en la mayor parte de las regiones de España, y á ellos ofrecemos nuestra modesta idea.

Pero es necesario advertir que para desarrollar tal propósito hay que andar con gran tiento, pues establecidos á la ligera los juicios de árbitros y amigables componedores, en vez de excusar trámites los alargan, cayendo por evitar un pleito en el extremo opuesto; pues son frecuentes los casos en que por haber establecido en las escrituras contractuales la cláusula de someter las diferencias á los mediadores de referencia, se ha hecho preciso un pleito previo sobre esta materia.

Los asociados, pues, podrían de antemano nombrar un número impar de peritos ó componedores con estricta sujeción á la Ley ritual civil, y ésto de una vez para lo sucesivo; sujetarlos á sueldo fijo, estipular la sumisión á sus laudos por escritura pública, determinando las multas en que incurrirían tanto los que no realizasen los actos necesarios para dictar la sentencia, cuanto los que apelasen de ellas, etc., etc.

No se nos ocultan las pequeñas dificultades que habrían de vencerse para someter á esta clase de juicios la resolución de cuestiones no ciertas y concretas, pero todas ellas se vencerían estudiando escrupulosamente las condiciones de su instauración, estando absolutamente ciertos de que se evitarían muchos pleitos y se resolverían brevemente los que surgiesen, y para dominar aquellas dificultades nos tendrán siempre los mineros á su disposición.

Aparte de sus ventajas posteriores, es innegable que el planteamiento de la idea sepeararía distintivamente á los que honradamente proceden, de aquellos otros que sólo se aprovechan en beneficio propio por tortuosos caminos.

MUNDARRAH,  
Ingeniero de Minas.

## Crónica mercantil é industrial

### Emisión de obligaciones

La Compañía Barcelonesa de Electricidad ha anunciado, conforme acordó en su última junta extraordinaria, la emisión de 15.000 obligaciones hipotecarias de á 500 pesetas una, con interés de 4 por 100 anual, amortizables en treinta años, al tipo de 94 por 100. De las 15.000 obligaciones ofrece al público 12.000, no dudando que, dada la situación de la misma y crédito de que goza dicha Empresa, será un éxito la operación que realiza.

### Sindicato alemán del acero

Después de largas y laboriosas negociaciones, ha quedado renovado el Sindicato alemán del acero por cinco años más, á contar de 1.º de Enero del corriente año.

El acuerdo ha sido completo en la cuestión de participaciones, tarifas y ventas, habiendo entrado varios establecimientos en el Sindicato.

### La Compañía de Águilas

Los beneficios obtenidos por esta Empresa minera durante el ejercicio de 1906 se elevan á 1.347.590 francos, de los que deducidos 173.237 francos, importe de los gastos generales, abono del Timbre á las acciones y servicio de los bonos hipotecarios, queda un beneficio líquido de 1.174.354 francos.

# COMPAGNIE D'ASSURANCES GÉNÉRALES

CONTRA INCENDIOS Y EXPLOSIONES

Establecida en París en 1819

Capital social (completamente desembolsado), francos . . . . .	2.000.000
Reservas efectivas, francos . . . . .	23.530.000
Primas á cobrar, francos . . . . .	63.000.000
Total de garantías según Balance en 31 Diciembre 1905, francos . . . . .	88.530.000
<b>Siniestros pagados hasta dicha fecha, francos, más de . . . . .</b>	<b>300 000 000</b>
<b>Capitales asegurados, francos . . . . .</b>	<b>18.150 435.000</b>

Esta Compañía, la más antigua y rica de las francesas, ha repartido en 1905 un dividendo activo de francos 1.300 por cada acción de 1.000 ó sea el 130 por 100 sobre el capital. Sus acciones se cotizan actualmente en la Bolsa de París á 2.400 por 100.

SUBDIRECCIÓN EN VIZCAYA: Gaytán y Villabaso. Gran Vía, G. T.—BILBAO

La Compañía ha amortizado por completo sus bonos hipotecarios, con lo cual disminuye para lo sucesivo sus cargas, y crea un fondo de previsión.

En cuanto á la producción, se observa que ésta ha decaído algo, debido á sus minas de Mazarrón; no obstante, ha producido 20.981 toneladas de galena, de las que le han correspondido 15.452, extrayendo de ellas 9.240 toneladas de plomo y 12.982 kilos de plata, ó sea una diferencia respecto á 1905, de 738 toneladas de plomo y 1.534 kilos de plata.

## La Hidroeléctrica Española

Acaba de constituirse, con domicilio social en Madrid, una Sociedad anónima así denominada. Su objeto es la construcción de los saltos que poseía la Hidroeléctrica Ibérica, de Bilbao, en los ríos Júcar y Tajo, saltos que han sido tasados en 4.750.000 pesetas, y que los ha aportado esta última Sociedad á la que acaba de constituirse; además se dedicará al transporte de energía eléctrica á Madrid, Valencia y otros puntos de Levante.

El capital social es de doce millones de pesetas en 24.000 acciones de á 500; se pondrán en circulación 20.000 acciones y el resto quedará en cartera.

En esta Sociedad entran, además de la Hidroeléctrica Ibérica entidades financieras muy importantes, entre las que cuentan: D. Lucas Urquijo, el marqués de Aldama, D. Antonio de Basagoiti, D. Enrique Ocharan, D. Benito de Alzola, D. Fernando María de Ibarra, D. Eugenio de Garay, el marqués de Villarreal de Alava, D. Enrique Gosálvez, D. César de la Mora, D. José L. de Oriol y el marqués de Unzá del Valle, todos los cuales forman parte del Consejo de administración. El director de la Sociedad es el ingeniero de Minas D. Juan Urrutia, director-gerente de la Hidroeléctrica Ibérica.

## Peñarroya

La Sociedad minera y metalúrgica de Peñarroya en su última Junta general, celebrada el 2 del corriente, acordó la emisión de 16.000 obligaciones de á 500 francos una, ó sean 8 millones de francos, con la garantía del ferrocarril de Peñarroya á Pozoblanco, y de Pozoblanco á Conquista.

Las condiciones de la emisión se darán á conocer cuando el Consejo crea conveniente emitir dichos títulos.

## Nuevas Sociedades

Hoy damos cuenta de la constitución de dos Sociedades anónimas, cuya formación no es reciente, pero cuyos datos no han tenido hasta ahora ninguna publicidad.

Una de ellas es la denominada Minas y Plomos de Sierra de Lújar, cuyo domicilio está en Granada. Su capital es de 1.000.000 de pesetas; y fué formada por la fusión de diversos grupos de minas de plomo en dicha Sierra, en término de Orgiva; la extensión total es de 250 hectáreas.

La otra Sociedad se denomina Sociedad anónima de las Minas de Cobre y de Plomo argentífero del Río Fardes (Molinillo), posee un capital de 2.400.000 francos y está domiciliada en Bruselas. Estas minas se hallan en actividad desde hace dos años,

practicándose importantes trabajos de investigación por la Sociedad.

## Primas á la industria en Italia

La Cámara de Comercio italiana en París ha acordado que para facilitar el desarrollo y creación de nuevas industrias en Italia y favorecer el empleo de capitales extranjeros, concederá primas de 100.000 ó 200.000 francos á los industriales italianos ó extranjeros que instalen y exploten nuevas industrias en dicho país.

## Puerto de Castro Urdiales

Embarque de minerales durante la semana anterior

SEGÚN NOTAS FACILITADAS POR LOS SEÑORES PORTILLO, IBÁÑEZ Y C.<sup>a</sup>

Nombre del buque	Destino	Tons.	Cargadores
Somorrostro . . . . .	Ardrossan . . . . .	2 624	C. <sup>a</sup> Minera de Setares
Victoria . . . . .	Glasgow . . . . .	2.338	Mina Federico
Dicido . . . . .	Cardiff . . . . .	2 400	Dicido Iron Ore
Ebba . . . . .	Lubeck . . . . .	2.553	Norberto Seebold
Unda . . . . .	Rotterdam . . . . .	2.103	Luis de Ocharan
Total . . . . .		12.018	

## Exposición de labores de la mujer en Melbourne (Australia)

A principios del próximo mes de Octubre se inaugurará en Melbourne, capital del Estado de Victoria, Australia, una Exposición Internacional exclusivamente dedicada á dar á conocer los productos del trabajo de la mujer en todos los ramos y en todos los Países del mundo.

La Exposición se celebra bajo el Augusto patronato de S. M. la Reina de la Gran Bretaña, y la presidencia de las esposas del Gobernador general y de los diversos Gobernadores del vasto Continente australiano, figurando en la Junta de Honor los hombres más eminentes del país, y repartiéndose Medallas y Diplomas de honor á las expositoras.

El Gobierno de S. M. en su deseo de generalizar el aprecio que merecen por parte del extranjero muchos productos de la industria nacional, se encarga de remitir á la Exposición de Melbourne y devolver á su punto de origen los artículos fabricados exclusivamente por mujeres españolas que sean enviados al Ministerio de Estado (Centro de Información Comercial) por conducto de las Cámaras de Comercio de las provincias respectivas. En Melbourne mismo, el Cónsul de España, en su calidad de Delegado del Gobierno será el encargado del servicio de recepción, vigilancia y devolución de los objetos remitidos.

Dada la distancia que nos separa del Continente australiano y el coste de la remisión, se admitirán únicamente labores de poco peso y volumen como encajes, bordados, cintas, ya en blanco, ya en colores, siempre que, alcanzando su ejecución un grado notablemente perfecto, resulten dignas de figurar en tan importante certamen.

La Compañía Trasatlántica de Barcelona se ha ofrecido á transportar *gratuitamente* hasta Colombo (Ceylán), los envíos que reciba del Ministerio de Estado. Una vez en este puerto se efectuará el transbordo á los vapores de las Compañías inglesas de navegación «Peninsular y Oriental» y «Orient», que los conducirán en igual forma hasta su destino. El retorno se realizará de la misma manera.

Con objeto de evitar el pago de derechos de Aduana en Australia y obtener el porte gratuito en los buques ingleses, el Centro de Información Comercial del Ministerio de Estado, no admitirá objeto alguno que se destine á la venta y sí únicamente los que han de figurar como muestra en la Exposición.

La mercancías que se destinen á dicho certamen, deberán llevar dos etiquetas de indicaciones conforme con el adjunto modelo. Este requisito es indispensable. Se podrán obtener las etiquetas en la Cámara de Comercio correspondiente. En las etiquetas respectivas se señalará la Sección en que han de exponerse los trabajos remitidos según tengan sus autoras diez y ocho años ó más (1.ª división), de quince á diez y ocho (2.ª división) ó menos de quince años (3.ª división).

La Junta de la Exposición en Melbourne, se encarga de todos los gastos de acarreo, embalaje é instalación de los objetos que no se destinen á la venta.

La correspondencia relativa á la Exposición debe dirigirse al Señor Jefe del Centro de Información Comercial del Ministerio de Estado.

Dicho Centro podrá devolver los objetos cuyo volumen, peso ó calidad imposibiliten su remisión á Australia.

## La situación viti-vinícola en Francia

La baja temperatura nocturna, ha producido en los últimos días del pasado Abril algunos perjuicios en varios viñedos.

En el Mediodía los daños causados son de muy escasa importancia.

En muchas comarcas en que la vegetación estaba retrasada, estos fríos no han podido ocasionar grandes males.

En el Bordelais los perjuicios son algo mayores, el frío ha destruído las yemas de muchas vides.

En el Poitou, se cree que la cosecha resultará algo mermada á causa de estas heladas tardías.

En general, las pérdidas se consideran muy poco considerables. En cuanto á los negocios, estos siguen su curso ordinario. Los precios en general se sostienen firmes.

En el Mediodía, se cotiza la buena mercancía corriente de 0 fr. 90 á 1 fr. el grado y el hectólitro.

En el Roussillon, se pagan de 8 á 15 francos, según grado y color.

En el Tarn, los buenos vinos se venden á 1 franco el grado.

En Dordogne, los precios continúan de 30 á 35 francos.

En el Poiteu, se señalan algunas ventas de 23 á 25 francos los 270 litros; los superiores se sostienen de 10 á 12 francos el hectólitro.

En Bourgogne, el precio de los vinos ordinarios se sostienen firme entre 50 y 60 francos la pieza.

En Argelia, se cotizan desde 0 fr. 45 hasta 0 fr. 80 las diversas calidades.

**Cette.**—Por este puerto los arribos son muy escasos. Las transacciones son de poca importancia y los precios continúan sin variación.

## Boletín minero

### Fletes de mineral

Tgastaria á Middlesbro, vapor 4.400 toneladas, 7/10 1/2 F. D.  
 Cartagena á Filadelfia ó Baltimore, vapor *Sellezia*, 9/-  
 Larmes á Middlesbro, vapor *Vanadis*, 7/10 1/2 F. D.  
 Cartagena á Filadelfia, vapor 6.500 toneladas, 8/9.  
 Garrucha á Tyne Dock, vapor *Carmelite*, 6/ F. D.  
 Almería á Heysham, vapor *Juno*, 6/ F. D.  
 Marbella á Dunkerque, vapor *Dinguall*, 7/3.  
 Pomaron á Volgost, vapor 900 toneladas, 9/-  
 Idem á Memel, vapor 1.600 toneladas, 9/-  
 Poveña á Rotterdam, vapor 1.400 toneladas, 5/6.  
 Huelva á Estados Unidos, vapor 3.500 toneladas, 11/-  
 Bilbao á Middlesbro, vapor *Mar Blanco*, 4/10 1/2.  
 Idem á idem, vapor *Rapid*, 5/-  
 Idem á Newport, vapor 2.100 toneladas, 4/4.  
 Idem á Cardiff, vapor 2.300 toneladas, 4/1 1/2.  
 Cartagena á Middlesbro, vapor *Aurrera*, 6/4 1/2 F. D.  
 Idem á idem, vapor *Mab*, 6/3 F. D.  
 Idem á Rotterdam, vapor *Richmond*, 8/3.  
 Idem á idem, vapor *Cairnalt*, 8/3 F. T.  
 Huelva á idem, vapor *Else zum Bach*, 9/1 1/2 F. D.  
 Cartagena á Middlesbro, vapor *Mouro*, 6/4 1/2 F. D.  
 Villaricos á Maryport, vapor *Kilmorack*, 7/9 F. D.  
 Algiers á Rotterdam, vapor 3 600 toneladas, 6/3 F. D.  
 Tunis á Runstisland, vapor *Ecos* £ 850 (esparto).

### Fletes

Nada han influido en el mercado de fletes las fiestas de la semana actual, pues los fletes sostienen sus tipos.

### Mercado de carbones

El mercado de carbones parece tiende á alza, especialmente de Newcastle.

Los Cardiff superiores cotizan de 17/9 á 18/6; los de segunda de 17/ á 17/9 y los Monmouthshires de 16/3 á 17/- f. á. b.

### Newcastle, on Tyne

23 de Mayo de 1907.

(Remitido por los Sres. Chivers & Fraser).

**Plomos.** Hoy los desplatados extranjeros valen de L. 19-17-6 á L. 20-0-0 y los ingleses de L. 00-0-0 á L. 20-6-3 por 1016 kilogramos:

Los argentíferos á L. 20-1-3

La plata fina. Disponible á 32 15/16 peniques. Entrega á dos meses á 32 15/16 peniques.—Todo por onza inglesa.

### Londres

24 de Mayo de 1907

	Libras
Cobre—«Standard» . . . . .	102-00-0
» » » 3 meses . . . . .	99-10-0
» Best Selected . . . . .	113-00-0
Estaño.—«G M». . . . .	192-00-0
» » 3 meses . . . . .	187-00-0
» Inglés.—Lingotes. . . . .	194-00-0
» » —Baritas. . . . .	195-00-0
Plomo.—Español . . . . .	20-11-3
Hierro.—Escocés.—Warrant. . . . .	67/9
» Middlesbro. . . . .	60/4
» Hematites . . . . .	79/3
Acciones. Rio-Tinto . . . . .	90-00-0
» Tharsis . . . . .	7-17-6
Plata. . . . .	30-7/8
Exterior Español . . . . .	92 3/4
Cambio á 3 m/f. . . . .	00-0-0
Régulo de antimonio. . . . .	82-0-0

THOMAS MORRISON Y C.—BILBAO

### Cotización del hierro en Glasgow

Según despachos recibidos por el Círculo Minero de Bilbao.

Mayo 21	Escocia	61/2	Hematites	79/11
» 22	»	60/4	»	79/4
» 24	»	60/8	»	79/11

### Cartagena

Plomo en barras. . . . .	46 k.	Plas.	22 94
Sulfuros Linares 78 0/10 . . . . .	»	»	15 95
Carbonatos del 50. . . . .	»	»	9.05
Hierro (Descargador) 50 por 100 ptas. tonelada			7'00 á 8'90
Hierro 30 por 100 h. 15 mang <sup>o</sup> y 11 0,0 silice » »			17'50 á 17'57



### COMPANIA DE LOS Ferrocarriles de Santander á Bilbao

El Consejo de Administraci6n de esta Compañia, cumpliendo lo prevenido en el artículo 17 de sus Estatutos, ha dispuesto convocar á los señores Accionistas para celebrar la Junta general ordinaria el día 1.º de Junio próximo, á las tres y media de la tarde, en las oficinas de la Direcci6n, sitas en la calle de Bailén.

Para tener derecho de asistencia á dicha Junta, es preciso poseer ó representar por lo menos diez acciones, siendo indispensable depositar en la Caja de la Compañia los resguardos provisionales.

Los balances y comprobantes referentes al ejercicio de 1906, se hallarán desde esta fecha á disposici6n de los señores Accionistas que deseen examinarlos.

Bilbao 20 de Mayo de 1907.—El Presidente accidental del Consejo de Administraci6n, *Fernando Carranza*.

### BANCO DE BURGOS

Su situaci6n en 30 de Abril de 1907

	Plas.	Cts.
<b>ACTIVO</b>		
Accionistas . . . . .	2.400.000	
Caja . . . . .	361.241,44	
Inmuebles . . . . .	212.786	
Muebles y enseres . . . . .	10.524	
Constituci6n é instalaci6n . . . . .	36.500	
Gastos generales . . . . .	11.867,05	
Efectos en cartera . . . . .	1.598.384,38	
Corresponsales deudores . . . . .	168.480,73	
Créditos c/c garantizados . . . . .	1.000.742,14	
Cupones adquiridos . . . . .	2.225,34	
Id. y amortizaciones al cobro . . . . .	29.315,40	
Diversos deudores . . . . .	2.113,74	
	<b>5.834.180,22</b>	
<b>NOMINALES</b>		
Depósitos de todas clases . . . . .	14.377.021,95	
	<b>20.211.202,17</b>	
<b>PASIVO</b>		
Capital . . . . .	3.000.000	
Reserva obligatoria . . . . .	60.000	
Reserva voluntaria . . . . .	22.000	
Cuentas corrientes . . . . .	950.748,51	
Caja de Ahorros é imposiciones . . . . .	1.570.971,18	
Corresponsales acreedores . . . . .	107.822,10	
Efectos á pagar . . . . .	16.984,56	
Acreedores por cupones y amortizaciones al cobro . . . . .	47.813,84	
Diversos acreedores . . . . .	17.388,54	
Dividendos por pagar . . . . .	5.462,50	
Undécimo dividendo activo . . . . .	»	
Beneficios . . . . .	34.988,99	
	<b>5.834.180,22</b>	
<b>DEPOSITANTES DE VALORES</b>		
En custodia . . . . .	12.363.705	14.377.021,95
En garantia . . . . .	1.876.791,95	
Necesarios . . . . .	136.525	
	<b>20.211.202,17</b>	

El Contador, *Ignacio Casas*.—El Director gerente, *Cecilio Angulo*.—V.º B.º El Presidente de turno, *Jo é Maria Alfaro*.

## MINAS

Se desea comprar ó arrendar una mina de hierro, aunque no sea muy importante, pero que esté cerca de ferrocarril.

Ofertas á esta Administraci6n.

### COMISIONES Y REPRESENTACIONES

Persona bien relacionada y muy conocedora del comercio en sus distintas manifestaciones, admitirá comisiones para trabajarlas en Bilbao y en toda España. Dirigirse á *Luis García*.—Bilbao.

## Valores locales de la Plaza de Bilbao-Ultima cotizaci6n

TÍTULO DE LA EMPRESA Ó COMPAÑIA	Ultima coti- zaci6n.....	Fecha de la operaci6n	CAPITAL Pesetas	Valor de ca- da título...	Desembolso.	A nál	Se- mestre
<b>ACCIONES</b>							
Banco de Bilbao	297	%	17 Mayo... 1907 30.000.000	500	Todo	60 pts	
de Vizcaya	232,50	%	18 » 1907 15.000.000	250	50 %	10 »	
Crédito Uni6n Minera	370	%	23 » 1907 20.000.000	250	20 %	10 %	
Guipuzcoano	200	%	6 » 1907 5.000.000	500	60 %	21 »	
de Vitoria	125,50	%	5 Enero... 1907 3.000.000	500	50 %	12,50	
Asturiano	70	p.	2 Stbre... 1904 8.000.000	500	80 %	—	
de Gij6n	163	%	10 Mayo... 1907 10.000.000	400	Todo	18 pts	
de Vigo	48,33	%	20 Octubre... 1904 5.000.000	500	60 %	—	
de Burgos	108,50	%	13 Diebre... 1906 3.000.000	500	20 %	5 pts	
Industrial Gij6nes	23	p.	12 Abril... 1907 15.000.000	500	Todo	—	
Hispano Americano	152	%	18 Mayo... 1907 00.000.000	500	30 %	8 pts	
Mercantil de Santander			8.000.000	500	25 %	11,25	
Ferrocarril de Bilbao á Durango	128	%	21 Diebre... 1906 6.525.000	250	Todo	—	
de Bilbao á Portugalete	142	%	6 Abril... 1907 5.000.000	500	»	35 pts	
de Santander á Bilbao	124,50	%	18 Mayo... 1907 12.500.000	500	»	30 »	
de Durango á Zumárraga	67	%	2 Novbre... 1904 2.750.000	500	»	25 »	
de Amorebieta á Guernica	70	%	5 Diebre... 1905 1.250.000	500	»	20 »	
de Elgoibar á San Sebastián	15	%	10 Agosto... 1905 4.500.000	500	»	—	
de Castro Alén (ordinarias)	102	%	26 Enero... 1907 1.500.000	500	»	35 pts	
de Castro Alén (especiales)	130	%	24 Diebre... 1906 1.000.000	500	»	55 »	
de La Robla á Valmaseda	59,75	%	24 Mayo... 1907 20.284.000	500	»	—	
Vasco Asturiano	56,25	%	12 Abril... 1907 12.000.000	400	»	—	
Compañia Naviera Bilbaína (Aznar)	10,50	%	25 Mayo... 1907 6.000.000	500	»	—	
Bat	38	%	23 » 1907 2.500.000	500	»	—	
Vasco Cantábrica	34	%	25 Febrero... 1907 3.000.000	500	»	—	
Vascongada (Abásolo)	49	%	29 Abril... 1907 3.125.000	500	»	10 pts	
Internacional (Abaitua)	28	%	21 Febrero... 1906 2.500.000	500	»	—	
Rodas	40	%	16 Mayo... 1908 4.500.000	1.000	»	—	
Unión	32	%	23 Marzo... 1907 16.300.000	500	»	—	
Cantábrica	14	%	10 Junio... 1906 6.000.000	500	»	—	
Uriarte	50	%	14 Abril... 1906 3.000.000	1000	»	25 pts	
Aurrerá	43	%	23 » 1906 3.000.000	500	»	2 %	
Naviera La Actividad	28,50	%	18 » 1907 3.000.000	500	»	—	
Anónima de Navegaci6n	60	%	1 Diebre... 1906 2.700.000	500	»	22,50	
La Blaaca	77	%	28 Julio... 1902 3.000.000	500	»	5 pts	
Vasco Luriana	94	%	2 Octubre... 1901 10.000.000	500	»	5 »	
Algorzaña	65	%	12 Abril... 1907 5.000.000	500	»	75 »	
Olazarri	54	%	17 Mayo... 1907 7.000.000	500	»	17,50	
Sociedad Anónima A. Hornos de Vizcaya	257	%	23 » 1907 32.750.000	500	»	50 pts	
Unión Resinera Española	161,00	%	24 » 1907 30.000.000	250	»	25 »	
Unión de Explosivos	312	%	18 » 1907 25.000.000	100	»	16 »	
Talleres de Deusto	137	%	15 Diebre... 1902 1.000.000	500	»	—	
Tubos Forjados	116	%	14 » 1905 1.500.000	500	»	50 pts	
La Basconia	85	%	27 Febrero... 1906 7.000.000	500	»	10 »	
Casa Dotesio	60	%	4 Julio... 1906 1.350.000	500	»	30 »	
Tranvía de Bilbao á Durango	78	%	22 Octubre 1903 2.150.000	500	»	—	
Auxiliade Ferrocarriles	98	%	29 Diebre... 1906 2.000.000	250	Todo	6 % fijo	
Ahlemeyer	16,65	%	30 Abril... 1907 0.000.000	500	90 %	—	
Compañia de Seguros Aurora	63,75	%	18 Mayo... 1907 0.000.000	500	30 %	3 %	
La Polar (Depo. engarantía 50 %)	9	%	12 Diebre... 1906 00.000.00	250	Nada	Nada	
Sociedad Minera Argentifera de Córdoba	240	%	8 Febrero... 1907 1.500.000	50	50 %	15 p.	
Anglo Vasca, de Córdoba	140	%	10 Enero... 1907 500.000	50	Todo	10 p.	
Alcaracejos, en Córdoba	86	%	27 Diebre... 1906 0.000.00	250	»	—	
Almadenes, en Córdoba	145,70	%	7 Abril... 1906 6.000.000	250	35 %	—	
Peñafior, en Sevilla	84	%	7 Mayo... 1907 4.500.000	500	»	—	
Cala, en Huelva	139,50	%	25 » 1907 5.000.000	500	Todo	—	
Hulleras de Sabero y anexas	80,25	%	4 » 1907 5.000.000	500	Todo	—	
Sierra Menara, en Teruel	119	%	12 Abril... 1907 2.000.000	500	80 %	—	
Irún y Lesaca	51	%	22 Mayo... 1907 5.000.000	500	Todo	30 pts	
Cabarceno	120	%	2 Agosto... 1901 1.500.000	500	»	—	
Argentifera de Almaguer	120	%	24 Mayo... 1907 5.600.000	500	»	—	
Hulleras de Guardo	95	%	18 Marzo... 1907 4.000.000	300	36 %	—	
Collado del Lobo	153	%	1 Mayo... 1907 3.500.000	500	Todo	10 %	
Atilana	14	%	15 Febrero... 1907 1.000.000	250	»	—	
Villaodrid	100	%	18 Mayo... 1907 1.000.000	500	»	—	
Sierra Alhambilla	300	%	23 Marzo... 1907 1.000.000	500	Todo	—	
Hidraulica del Fresser	53	%	25 Mayo... 1907 3.000.000	500	»	—	
Hidro Eléctricas	109,00	%	25 Mayo... 1907 10.000.000	500	»	—	
Berástegui	35	%	27 Abril... 1906 2.500.000	500	70 %	—	
Tras-oz-Montes	57	%	7 Stbre... 1902 650.000	500	10 %	—	
Mineria Vascongada	48	%	23 Enero... 1906 12.500.000	250	5 %	—	
General de Minería	85	%	17 Junio... 1903 5.000.000	250	25 %	—	
Construcciones metálicas	80,00	%	16 Abril... 1906 12.500.000	500	Todo	3,50 p.	
Constructora de Obras públicas	96	%	18 Stbre... 1902 0.000.000	500	90 %	—	
Sindicato Minero Rodas	95	%	16 Abril... 1902 5.500.000	250	40 %	—	
Castillo de las Guardas	120	%	12 » 1907 7.500.000	500	85 %	—	
Sociedad Azufrera del Coto de Hellín	18,50	%	9 Octubre... 1902 10.000.000	500	Todo	—	
Azuaga y Mestanza	10	%	11 Junio... 1905 6.000.000	100	80 %	—	
Papelera Española	38	%	20 Mayo... 1907 20.000.000	500	Todo	—	
Artes Gráficas	86	%	21 Febrero... 1907 500.000	100	»	6 pts	
Centro Minero Bilbaino	100	%	8 Mayo... 1903 5.000.000	250	1 1/2 %	5 %	
Bodegas Bilbainas	77	%	19 Abril... 1907 6.000.000	500	Todo	—	
Sdad General de Industria y Comercio	229	%	24 Mayo... 1907 25.000.000	500	»	—	
Diques Euskalduna	37	%	4 Junio... 1905 15.000.000	500	»	5 pts	
Mina de Heras	4	%	23 Ag sto... 1904 6.500.000	1.000	»	—	
Marítima Bakio	108	%	15 Abril... 1904 350.000	500	»	3 %	
Sd. Gl. Azucarera Española, preferente	79	%	17 » 1907 143 mill.	500	»	15 pts	
ordinaria	36	%	26 Julio... 1906 43.000.000	500	»	—	
Vapores de Sota y Aznar	161	%	23 Mayo... 1907 8.500.000	500	»	—	
Compañia Naviera Bachi	80	%	18 Diebre... 1906 4.000.000	500	»	15 pts	

El total de pesetas nominales negociadas durante la semana, fué:  
Fondos públicos. 374.700.—Acciones de Sociedades 476.550.—Obligaciones íd. 98.250 Total 949.500.  
Valores extranjeros: Libras, 20.483 Francos, 54.764.

BUQUES ENTRADOS

Importación del Extranjero desde el 18 al 24 de Mayo

Table with columns: Número de orden, Dias, Aparejo, Pabellón, Matrícula, Nombre del buque, Capitán, Cargamento, Toneladas de Registro, Kilogramos de carbón, Kilogramos de bacalao, Kilogramos de carga total, Procedencia, Consignatario ó Corredor. Includes a 'Sumas anteriores' row and a 'TOTALES' row at the bottom.

Importación de Cabotaje desde el 18 al 24 de Mayo

Table with columns: Número de orden, Dias, Aparejo, Pabellón, Nombre del buque, Capitán, Kilogramos de carbón, Kilogramos de cemento, Kilogramos de carga total, Procedencia, Receptores, Consignatario ó corredor. Includes a 'Sumas anteriores' row and a 'TOTALES' row at the bottom.

BUQUES SALIDOS

Exportación al Extranjero desde el 18 al 24 de Mayo

Número de orden	Día	Aparejo	Pabellón	Nombre del buque	Toneladas de registro	Kilogramos de mineral	Kilogramos de ingote	Kilogramos de vino com. m. n.	Kilogramos de mineral de carga general	Cargador	Destino	Punto de carga	Nombre de la mina según factura
Sumas anteriores.					1412359570	450250	4338122	34906576					
722	18	Vap.	Belga	Cockerill	1531	3716810		2500		Chavarri y Compañía	Amberes	F. Belga	Coto minero Franco Belga
723	"	"	Noruego	Alf.	699	1396400		13142		Norberto Seebold	Glasgow	Portugalete	Milagros
724	"	"	Inglés	Rosneath	123	2584300				Luis Ocharan	Ardressan	Cadagua	Mataespera
725	"	"	"	Lizzie	487	10210				Macleod y Compañía	Swansa	Portugalete	Elvira
726	"	"	"	Royal Standard	790	1781170				Sydney J. Dyer	Middlesbro	Triano	Rubia
727	"	"	"	Falcon	1345	3444940				A. Aznar y C. <sup>a</sup>	Cardiff	Orconera	Depósito de Luchana
728	"	Sueco	"	Annie	690	1566580		150		Martyn, Martyn y C. <sup>a</sup>	Middlesbro	F. Belga	San Benito
729	20	Noruego	"	Ripa	349					Salió en lastre	Falmouth	Lastre	(Lastre)
730	"	Inglés	"	Lady Ann	621	1300120				Agencia J. Wild y C. <sup>a</sup>	Middlesbro	Triano	Juliana, Confianza y Lorenza
731	"	"	"	Sabor	3947			2075		Carlos Maruri	Southampton	Pto. exterior	(a pasajeros)
732	"	Uruguay	"	Bakio	1263	3306800		200		Erhardt y Compañía	Rotterdam	Orconera	Depósito de Luchana
733	"	Español	"	M. de Mudela	1311	270200		473		J. M. de las Rivas	Middlesbro	Triano	Unión y Amistosa
734	"	Danés	"	Ragnar	1839	340950				Parcocha Iron Ore	Idem	Orconera	Parcocha
735	"	"	"	Febe	589			12700		Francisco Bilbao	Amberes	La Salve	(Escorias de hierro)
736	"	Alemán	"	Tentonia	873			180000		Arriaga y Compañía	Stettin	Olaveaga	(Idem idem)
737	"	Inglés	"	St. Abbs	988	235569				Gustavo Motechman	Glasgow	F. Belga	Coto minero F. Belga
738	"	Español	"	Kataliá	76	195120		235		Atanasio Aréizaga	Bayona	Triano	Demasia Ser
739	21	Noruego	"	Orn	92	228120				Portillo, Ibáñez y C. <sup>a</sup>	Glasgow	Portugalete	Safo y Catalina
740	"	Alemán	"	Electra	47		30000	354	77555	C. Hoppe y Compañía	Amberes	Uribitarte	(Via Pasajes)
741	"	Inglés	"	Peveril	1046	2260730				Agencia J. Wild y C. <sup>a</sup>	Glasgow	Portugalete	Rita, Adelaida y Mitagros
742	"	"	"	Govern	1125			44613	40708	Carlos Maruri	Hab. y Verz.	Pto. exterior	(a pasajeros)
743	22	Español	"	Rápido	1051	2394310		1967		Sydney J. Dyer	Middlesbro	Triano	Carolina
744	"	"	"	España	545	2164940		419	667	V. d. H. P. Gandarias	Newport	Olav. espec.	Diana
745	"	Noruego	"	Garonne	664	1500000		275		Luis Núñez	Middlesbro	Olaveaga	Gustavo
746	"	Inglés	"	Ragusa	805	2035330				Sydney J. Dyer	Briton Ferry	Portugalete	Catalina y Justa
747	"	Francés	"	San Martín	759	1641350		370		Federico L. Dubus	Dunkerque	F. Belga	Coto minero F. Belga
748	"	Español	"	Achocolanda	263	3529170		720	599	A. Aznar y C. <sup>a</sup>	Cardiff	Orconera	Depósito de Luchana
749	"	Inglés	"	Ravelston	1815	3362130				Félix Abásolo	Middlesbro	Luchana	Juliana
750	"	"	"	James Turpie	108	2495300				J. M. de las Rivas	Newport	Triano	Unión y Amistosa
751	"	Español	"	Madrileño	1777		218005	24307	24307	Atanasio Aréizaga	Habana	Pto. exterior	(Via Santander)
752	23	Belga	"	Adour	441			135658		Erhardt y Compañía	Hamburgo	Uribitarte	(Via Pasajes)
753	"	Inglés	"	Resolute	1050	2510220				The Triano Iron Ore	Hartlepool	Triano	Confianza, Lorenza y Petronila
754	"	Español	"	Bélgica	1233	349110		1032		Gustavo Motechman	Cardiff	F. Belga	Coto minero F. Belga
755	"	"	"	Serantes	138	287000		721		Luis Núñez	Middlesbro	Olaveaga	San Luis
756	"	"	"	Mar Báltico (1)	1224			1949	1483	Salió en lastre	Cardiff	Diques	(Provisiones)
757	"	"	"	Uiarite núm. 5	1268	3517040		951	230	Macleod y Compañía	Idem	Portugalete	Elvira
758	24	"	"	Ogoño	1457	3750590		615		Erhardt y Compañía	Rotterdam	Orconera	Depósito Luchana
759	"	Inglés	"	Tregenna	805	1341120				Luch. Mining C. <sup>a</sup> Ld.	Middlesbro	Luchana	Juliana
TOTALES					1418383350	4363250	5211017	38290220					

(1) Antes «Gorbea»

Mineral exportado durante la semana para el extranjero, 69.622.480 k. Cabotaje, 523.610 k. Total, 70.146.090 k

Exportación de Cabotaje desde el 18 al 24 de Mayo

Número de orden	Día	Aparejo	Pabellón	Nombre del buque	Toneladas de registro	Kilogramos de mineral	Kilogramos de ingote	Kilogramos de h. y acero	Kilogramos de hojalata	Kilogramos de tubos	Kilogramos de alambre	Kilogramos de harina	Kilogramos de o. total	Destino	Cargadores	
Sumas anteriores					10037820	972580	30173638	3294650	1357840	583314	2793576	7870340				
534	17	Vapor	Español	María Pilar	114			6715		635		12500	97803	Vivero y escalas	Varios	
535	"	"	"	Miguel Sáenz	625								900300	Gijón	Sd. Gral. Idtria. y C. <sup>a</sup>	
536	"	"	"	Pepin	245									San Esteban	Lastre	
537	"	Baland. <sup>a</sup>	"	Febrero	60									Castro	Idem	
538	"	Goleta	"	María y José	69									Requejada	Idem	
539	"	Vapor	"	María Cruz	8			70112				3500	81574	Vivero y escalas	Altos Hornos y otros	
540	18	"	"	Cabo Ortegá	1924		270000	615565	9210	8963	9990	63755	119124	Barcelona y escalas	Idem	
541	"	"	"	Comercio	71							9300	9264	Vivero	Varios	
542	"	Baland. <sup>a</sup>	"	Evaristo	23							30000	30000	Deva	Arriaga y Compañía	
543	"	"	"	Sendeja	21				319			8000	2493	Bermeo	Idem	
544	"	Vapor	"	Primero	777								106594	Barcelona y escalas	Varios	
545	"	"	"	Joveillanos	238	523610							523610	Gijón	Manuel Taramona	
546	"	Patache	"	San Andrés	47								90000	Idem	Sd. Gral. Idtria. y C. <sup>a</sup>	
547	"	Pailebot	"	Simón	28			800					4090	Bermeo	Arriaga y Compañía	
548	"	Vapor	"	María Clotilde	30			795	520				2000	73210	Luarca y escalas	Varios
549	"	"	"	Chío	266									Avilés	Lastre	
550	"	Baland. <sup>a</sup>	"	Unión núm. 2	20					209			250	15146	Lequeitio	Arriaga y Compañía
551	19	Vapor	"	Cabo San Martín	1201		226000	615676	95940	22453	10770	37100	1697955	Barcelona y escalas	Altos Hornos y otros	
552	20	Pailebot	"	Joven Consuelo	48									Rivadesella	Lastre	
553	"	"	"	Nueva Angaita	60									Gijón	Idem	
554	21	Vapor	"	Cabo Prior	675								51300	Alicante	Varios	
555	"	"	"	Albia	1601									Castro	Lastre	
556	"	"	"	Pepin	245									San Esteban	Idem	
557	"	Pailebot	"	N. F. del Barquero	34									Gijón	Sd. Gral. Idtria. y C. <sup>a</sup>	
558	"	Baland. <sup>a</sup>	"	Evaristo	23								10000	Deva	Arriaga y Compañía	
559	"	Vapor	"	Esperanza	184								276000	Sevilla	B. B. y Haywood	
560	"	"	"	Dolores	71									Zumaya	Lastre	
561	"	"	"	Libe	23								8120	Bermeo	Arriaga y Compañía	
562	"	"	"	Melión González	60							20000	10939	Barcelona y escalas	Varios	
563	"	"	"	Itálica	76								47000	Alicante	Idem	
564	"	"	"	San Antolín	16							4500	1067	Lequeitio	Viuda de Vicuña	
565	"	"	"	Gijón	46									Avilés	Lastre	
566	"	"	"	Marcelino Suárez	146									Gijón	Idem	
567	23	"	"	Mar Adriático (1)	1357									Pasajes	Idem	
468	24	"	"	Duro	446									Gijón	Idem	
TOTALES					10561430	9368580	31498932	3474370	1390004	605381	3019431	841				

(1) Antes «Ganecogorta»

TITULO DE LA EMPRESA Ó COMPAÑIA	Ultima coti- zación	ECHA de la operación			Obligaciones emitidas		Obligaciones amortizadas	Interes que produce por 100
		Día	Mes	Año	Núm.	Valor ptas.	Número	
<b>OBLIGACIONES</b>								
Ferrocarril de Bilbao á Du- rango.....	7.50	10	Mayo....	1907	8.000	500	92	4
" " de Bilbao á Por- tugalete.....	99	7	Mayo....	1906	3.000	500	63	5
" " de Durango á Zumárraga....	94.00	27	Abril....	1907	2.300	500	255	4
" " de Tudela á Bil- bao.....	100	4	Mayo....	1907	10.000	500	208	4
" " de Robla á Val- deca.....	94.00	21	Mayo....	1907	10.000	500	28	4
" " de Tudela á Bil- bao.....	105.50	30	Abril....	1907	66.000	500	—	5
" " de Robla á Val- deca.....	105.50	8	Mayo....	1907	66.000	500	—	5
" " de Robla á Val- deca.....	105.25	22	Mayo....	1907	47.000	350	—	5
" " de Robla á Val- deca.....	75	6	Septbre..	1902	20.000	500	61	4
" " de Robla á Val- deca.....	90	30	Junio....	1902	14.300	500	—	6
" " de Robla á Val- deca.....	91.50	22	Mayo....	1907	3.000	500	b 90 p	5
" " de Robla á Val- deca.....	91.50	20	Febrero..	1902	3.000	500	3	5
" " de Robla á Val- deca.....	90	4	Mayo....	1903	3.000	500	27	5
" " de Robla á Val- deca.....	69.50	27	Julio....	1903	1.831	500	14	5
" " de Robla á Val- deca.....	30	7	Julio....	1903	12.000	500	22	6
" " de Robla á Val- deca.....	96.75	11	Abril....	1907	13.000	500	238	4
" " de Robla á Val- deca.....	100.25	30	Octubre	1906	10.000	500	121	4
" " de Robla á Val- deca.....	100	26	Abril....	1907	10.000	500	46	4
" " de Robla á Val- deca.....	100	—	Novbre..	1901	4.000	500	53	4
" " de Robla á Val- deca.....	100	—	Junio....	1901	4.000	500	2	4
" " de Robla á Val- deca.....	100	8	—	1901	1.000	500	106	4
" " de Robla á Val- deca.....	34	—	Abril....	1902	1.500	500	14	5
" " de Robla á Val- deca.....	79	—	Enero....	1903	1.250	500	—	5
" " de Robla á Val- deca.....	101.00	22	Mayo....	1907	12.84	500	5 340	4
" " de Robla á Val- deca.....	100	10	Junio....	1908	5.000	500	80	5
" " de Robla á Val- deca.....	98	4	Abril....	1907	5.000	500	307	5
" " de Robla á Val- deca.....	98.50	18	Enero....	1907	5.000	500	3 145	5
" " de Robla á Val- deca.....	80	7	Febrero..	1907	13.000	500	2 177	5
" " de Robla á Val- deca.....	96.90	26	Abril....	1907	5.000	500	—	5
" " de Robla á Val- deca.....	90	8	Enero....	1907	3.000	500	—	5
" " de Robla á Val- deca.....	0.50	21	Marzo....	1907	10.000	500	2.443	4
" " de Robla á Val- deca.....	101.50	24	Abril....	1907	11.000	500	230	4
" " de Robla á Val- deca.....	99	25	Mayo....	1907	34 46	500	2 374	4
" " de Robla á Val- deca.....	90.32	14	Agosto..	1904	4.000	500	452	5
" " de Robla á Val- deca.....	95	25	Diciembre	1903	4.000	500	—	4
" " de Robla á Val- deca.....	98.75	27	Febrero..	1903	—	500	—	5

Exportación-Importación

Se desean ofertas de negocios industriales y de exportación de productos naturales de España y de Portugal.

Productos químicos, vidriería, meta-  
lurgia, construcción, máquinas, pañería,  
tejidos, conservas, licores, etc. etc.

Negociantes é industriales que deseen  
aumentar ó crear relaciones comerciales  
con Bélgica, obtener la representación de  
casas belgas ó tratar todo género de ne-  
gocios en Bélgica, dirijanse al EXPOR-  
TADOR BELGA.

Calle de l' Evéque, 7, BRUSELAS.

Consejo de Administración: Sres. Du-  
pret, senador, Delannoy, senador, P. Wie-  
lemans, industrial, Siret, ingeniero, De  
Mey, miembro del consejo superior de la  
industria y del trabajo, De Bray, doctor  
en ciencias diplomáticas.

2-2

Anuario de la Marina Francesa

El Comité central de Armadores de  
Francia, cuyo domicilio social está en Pa-  
ris, 16, calle Chauveau-Lagarde, acaba de  
editar su Anuario que el elemento de la  
marina mercante esperaba con gran im-  
paciencia. El número de las empresas ar-  
madoras que en él figuran representa más  
del 99 por 100 del tonelaje francés agrega-  
do á los puertos de la metrópoli, de las  
colonias y del extranjero, lo que permite  
decir de ese repertorio que es el de la ma-  
rina nacional.

Su utilidad es grandísima para los Ar-  
madores, Coasignatarios, Capitanes y ofi-  
ciales y, en general, para cuantos direc-  
ta ó indirectamente tengan relación con la  
Marina mercante.

Esta obra constituye, como la anterior  
(publicada en 1904) un magnífico volumen,  
grande, en cuarto, de 700 páginas, elegan-  
tamente encuadernado en tela verde y  
cuyo precio es de 20 francos ejemplar,  
siendo los portes de cuenta del com-  
prador. (El peso del tomo es de cuatro kí-  
logramos).

(De venta en esta Administración).

Capataz facultativo

Se ofrece para la dirección de minas y  
toda clase de trabajos referentes á la pro-  
fesión.

Informarán en esta Administración.

Luis Villangómez Prieto

Procurador de los Tribunales

Cid, 21 principal BURGOS

INTERESANTE A LA INDUSTRIA

DESINCRUSTANTE MARCO OLMOS

CON REAL PRIVILEGIO DE INVENCION. - FUERZA DE VAPOR

Á los Sres. Armadores, Industriales, Maquinistas  
y Compañías de ferrocarriles se les recomienda el yr  
acreditado

DESINCRUSTANTE MARCO OLMOS

...ten maravillosos resultados obtiene, pues á la  
par que quita las antiguas incrustaciones, evita la  
formación de las mismas en toda clase de calderas,  
sin atacar en lo más mínimo á ninguna clase de me-  
tal.—Depositarlo y representante único en Bilbao

Sres. Amann y Gana

AYALA

Cotizaciones de la Semana, de las Bolsas de Bilbao,  
Madrid y Paris

BOLSA DE BILBAO						
	Día 20	Día 21	Día 22	Día 23	Día 24	Día 25
4 por 100 perpetuo interior						
Serie F, de 50.000 pesetas nominales.	"	"	"	"	"	"
" E, de 25.000 " "	"	"	82.75	"	"	"
" D, de 12.500 " "	"	"	"	"	"	"
" C, de 5.000 " "	83.05	83.05	"	"	"	83.25
" B, de 2.500 " "	"	"	"	"	"	"
" A, de 500 " "	83.05	"	"	"	83.00	"
" G y H, de 100 y 200.	"	"	"	"	"	"
En diferentes series	83.05	83.10	81.80	82.90	82.70	83.00
4 por 100 amortizable						
Serie F, de 50.000 pesetas nominales.	"	"	"	"	"	"
" E, de 25.000 " "	"	100.70	100.00	"	"	"
" D, de 12.000 " "	"	"	"	"	"	"
" C, de 5.000 " "	"	100.70	100.60	"	"	"
" B, de 2.500 " "	"	"	"	"	"	"
" A, de 500 " "	"	"	100.60	"	"	"
En diferentes series	"	"	"	"	"	"
4 por 100 perpetuo exterior (Estampillado)						
Serie F, de 24.000 pesetas nominales.	"	"	"	"	"	"
" E, de 12.000 " "	"	"	"	"	"	"
" D, de 6.000 " "	"	"	"	"	"	"
" C, de 4.000 " "	"	"	"	"	"	"
" B, de 2.000 " "	"	"	"	"	"	"
" A, de 1.000 " "	"	"	"	"	"	"
" G y H,	"	"	"	"	"	"
En diferentes series	"	"	"	"	107.75	"
Paris cheque	"	"	110.90	"	"	110.96
Londres cheque	28.86	27.817	27.833	27.883	27.867	27.85
BOLSA DE MADRID						
	Día 18	Día 20	Día 21	Día 22	Día 23	Día 24
Renta perpetua 4 por 100 interior.....	82.80	82.85	82.75	82.65	82.65	82.65
Deuda amortizable 5 por 100.....	100.60	100.05	100.50	100.50	100.80	100.30
Acciones Banco España.....	450.00	448.00	449.50	443.50	449.25	450.00
Acciones Compañia Arrendataria de Tabacos	4.6.50	405.00	408.50	4.6.50	408.50	408.00
CAMB OS. Londres vista.....	25.84	27.87	27.86	27.86	27.89	27.88
" Paris id.....	110.75	110.75	110.60	110.85	110.70	110.90
BOLSA DE PARIS						
	Día 18	Día 20	Día 21	Día 22	Día 23	Día 24
Francia	94.87	"	94.82	94.65	94.45	94.67
Renta Exterior español estampillado.....	93.47	"	93.42	94.65	93.30	93.35
Id. Rusa 1896.....	88.00	"	87.87	87.52	87.50	87.50
Id. id. antigua.....	90.00	"	90.00	78.50	90.00	90.00
Brasil.....	82.70	"	81.70	82.50	81.90	82.15
Ferrocarril del Norte España, acciones.....	273.00	"	273.00	268.00	269.00	271.00
Ferrocarriles Andaluces, obligaciones 4.....	3.3.99	"	312.00	3.0.00	3.3.00	311.00
Rio Tinto.....	2.3.4.00	"	2.325.00	2.2.9.00	2.225.00	2.265.00
Tharsis.....	204.00	"	202.00	201.00	190.00	201.00
Ferrocarril del Norte España, obligaciones 1. <sup>a</sup>	359.00	"	369.00	369.00	367.00	369.00
Id. de Asturias, obligaciones 1. <sup>a</sup> .....	355.00	"	355.00	356.00	357.00	355.00
Banco Nacional México.....	1.023.00	"	1.020.00	1.012.00	1.019.00	1.017.00
Londres.....	25.14	"	25.13	25.13	25.13	25.13
Bilbao.....	450.50	"	450.50	450.50	450.50	450.50

NO CONTRAEN	LOS MEJORES DE ESPAÑA	SON MUY FUERTES
	<b>Productos refractarios</b>	
	<b>JOAQUÍN PARDO</b>	
	FÁBRICA <i>Pacífico, 12, Madrid.</i>	
RESISTEN ALTAS TEMPERATURAS		

## Información marítima

### IMPORTACION DEL EXTRANJERO

*Buques con carga entrados en este puerto desde el día 18 al 24 de Mayo de 1907.*

**DIA 18.**—Vapor noruego **TOLOSA**. De *Gothemburgo*: 6525 piezas 248998 k madera de pino, 5 barriles 800 k alquitran, á la orden.

De *Skien*: 80 fardos 10160 k pasta de madera, La Papelera Española; 6 cajas 2138 k maquinaria, 3 piezas 84 k tubos de hierro, 3 sacos 150 k asbestina, á la orden. Total 262330 k.

Vapor noruego **RIPA**. De *Aalesund*: 76200 k bacalao, Hijo de P. Basterra; 76200 k id., Viuda de H. Lund y Clausen; 76200 k id., Greaves y Arbaiza. Total 228600 k.

Vapor español **PLENCIA**. De *Newcastle*: 2119146 k cok. Altos Hornos de Vizcaya; 1 pieza 4415 k timón, 1 caja 2385 k excéntricas etc, 1 caja 2344 k ruedas, vástagos y otros, 1 caja 769 k cambio de marcha, 2 piezas 76379 k calderas completas, 1 pieza 26466 k condensador, 1 bulto 28927 k juego de cilindros, 3 piezas 3525 k bielas de conexión, 4 piezas 3988 k columnas, 220 bultos 118727 k piezas de hierro, acero y cobre, Compañía Euskalduna. Total 2387571 k.

Vapor español **MELITON GONZALEZ**. Transbordo del vapor «Grao». De *Génova*: 5 balas 2268 k pieles secas, á la orden.

**DIA 20.**—Vapor español **RIVAS**. De *Newcastle*: 2639000 k carbón, 85869 k ladrillos de sílice, 20300 k hierro en lingotes, 114 cajas 68357 k ladrillos magnesita, 7 cajas 4853 k ladrillos cromo, 10 sacos 1015 k cromo en polvo, 2 jaulas 139 k fieltro negro, 6 piezas 1529 k llantas de acero, 1 caja 25 k cadena de cobre, 1 barrica 96 k servicio de mesa, 1 caja 178 k caballo de columpio, 1 bulto 67 k barras de acero, 2 piezas 62 k id., 15 bultos 1503 k metal delta, 1 caja 99 k ropa y servicio de mesa, 79 bultos 179014 k molino para laminar, Sociedad Fábrica San Francisco. Total 3002096.

Vapor español **MARIA MAGDALENA**. Transbordo del vapor «Canada». De *Colón*: 150 sacos 10652 k cacao, V. Urigüen; 49 sacos 3437 k id., L. Ortiz Urbina.

De *Puerto Cabello*: 79 sacos 4723 k cacao, V. Urigüen; 50 sacos 2850 k café, F. Izaguirre y Compañía; 48 sacos 2736 k id., M. Zuricalday; 50 sacos 2850 k id., Hijos de Zuricalday; 40 sacos 2230 k id., P. de la Encina y Compañía; 175 sacos 13650 k café, 50 sacos 2395 k cacao, á la orden.

De *La Guayra*: 136 sacos 8160 k cacao, 36 sacos 2160 kilos café, Hijos de Zuricalday; 38 sacos 2204 k cacao, J. T. Uribe.

De *Carúpano*: 50 sacos 3000 k cacao, Hijos de Zuricalday. Total 61085 k.

**DIA 21.**—Vapor español **GOBELAS**. De *Tampa*: 2273600 k fosfato, 2 latas 30 k muestra de id., Sd. General de Industria y Comercio.

Vapor holandés **RHENANIA**. De *Rotterdam*: 8 cajas 1878 kilos porcelana, Hijo de A. Cortina; 20 rollos 940 k alambre, Sd. A. Riley; 9 cajas 390 k colores, 4 cajas 330 k cerveza, 47 cascos 2310 k id., 3 cajas 284 k relojes de pared, 1 caja 190 k ferretería, 2 cajas 252 k quincalla, 20 cajas 289 k quesos, 371 rollos 49286 k alambre de cobre, 1 caja 154 kilos pizarrines, 19 cajas 2669 k ferretería, A. Conrad y Compañía; 1 caja 127 k cucharas y tenedores, 1 casco 28 k leche en polvo, 5 cajas 1107 k ferretería, 40 piezas 497 k acero en barras, 1 casco 228 k cadenas de hierro, 3 huacales 439 k asbesto en planchas, 2 balas 97 k cable de asbesto, 2 balas 70 k miraguano, 7 cajas 1254 k ferretería, 272 bultos 7440 k quesos, Yanke Hermanos; 39 bocoyes 4485 k envases vacíos, 3 huacales 678 k piedras litográficas, 1 caja 12 k material de cola, 1 caja 14 k piedra pómez, 4 bultos 800 k aparatos eléctricos, 9 cajas 249 kilos quesos, E. de Arriaga; 2 cajas 78 k ginebra, 3 cajas 255 k quincalla, 1 caja 98 k juguetes, 3 cajas 549 k lamparillas, 261 bultos 7567 k quesos, B. Manjarrés; 10 balas 1554 k papel, 3 cajas 522 k material de escritorio, Rica Hermanos; 5 cajas 170 k ginebra, 62 bultos 985 k quesos J. Valentín; 3 cajas 582 k ferretería, 1 caja 39 k madera labrada, Hijos de L. Yohn y Compañía; 5 bultos 136 k quesos, G. Carranza; 22 cajas 3775 k pasta para limpiar metales, Z. Andrés y Urelzága;

94 galápagos 5088 k estaño, La Basconia; 4 cajas 766 k ferretería, Viuda é hijos de W. Andersch; 20 bultos 563 k quesos, L. Blanco; 21 bultos 1214 k id., C. Landin; 2 cajas 24 k dados, 120 balas 4500 k papel, 37 bultos 2767 k id., 200 sacos 10153 k pañalía, 1 bala 98 k manteca de cacao, 8 cajas 357 k cacao, 1 caja 30 k quesos, 1089 sacos 58286 k cópra, 42 rollos 2194 k llantas de hierro, 3 cajas 85 k quesos, 15 bultos 6152 k maquinaria, 1 caja 412 k tubos de hierro, 10 bultos 2231 k maquinaria agrícola, 236 lingotes 4983 k k estaño, 3 cascos 627 k id., 25 sacos 1050 k miraguano, 200 piezas 33550 k postes de madera, 18 cajas 1220 k cerveza, á la orden. Total 232230 kilos.

Vapor inglés **SEVERN**. De *Southampton*: 1 caja 20 k plantas, Yanke Hermanos; 1 bulto 127 k palo y accesorios, á la orden.

Vapor belga **ADOUR**. De *Amberes*: 3 barras 100 k acero, Viuda de F. Pérez y Yarza; 7 bultos 392 k id., 3 cajas 477 k ferretería, 1 caja 62 k batería de cocina, 1 caja 15 k vidriera, 2 cajas 302 k piezas de máquinas, A. Conrad y Compañía; 54 bultos 1590 k acero en barras, Z. Andrés y Urelzága; 3 barras 232 k id., P. Ocoñ; 1 caja 96 k maquinaria, Amann y Gana; 1 caja 68 k quincalla, 2 cajas 148 k artículos de escritorio, 2 cajas 335 k pasta para limpiar metales, 5 cajas 210 k aparatos de física, Yanke Hermanos; 17 cajas 1949 k batería de cocina, Hijos de L. Yohn y Compañía; 20 barriles 2333 k azul ultramar, E. Rey; 41 bultos 10903 k enlaces para tubos, Sd. Tubos Forjados; 1 caja 7 k muestras de canela, Pérez Ullivarri é hijo; 8 pares 4232 k ruedas, G. Garde hijo; 24 piezas 6755 k bandajes de ruedas, Compañía de los F.-c. de la Robla; 5 bultos 1447 k accesorios para tubos, Garteiz Hermanos, Yermo y Compañía; 2 cajas 2134 k piezas de máquinas, 4 cajas 996 k artículos de fundición, 219 sacos 20000 k nitrato de sosa, 10 balas 750 k café, 1 caja 19 k cajas de hojalata, 10 balas 523 k ceresina, 12 bultos 1221 k productos químicos, farmacéuticos y vegetales, 13 cajas 1008 k tinta, goma y materiales para pintar y dibujar, 6 atados 302 k acero, 2 cajas 1314 k arca de hierro, 6 fardos 430 k papeles pintados, á la orden. Total 60461 k.

**DIA 22.**—Vapor español **SOLIS**. De *Hamburgo*: 1 caja 30 kilos taquímetros, 3 cajas 413 k papel, 2 cajas 45 k cinta engomada, 50 cajas 2825 k clavos para herrar, 7 jaulas 905 k tablas y asientos de madera, 1 baul 40 k efectos usados, 1 caja 145 k cromolitografías, 100 sacos 10000 k dextrina, 4 cajas 352 k quincalla, 11 cajas 1080 k quincalla y juguetes, 5 cajas 456 k artículos de hojalata, 1 caja 125 k cubiertos de peltre, 30 cajas 4288 k acumuladores eléctricos, 2 cascos 738 k colores, 5 bultos 536 k manga de goma, 1 caja 38 kilos cemento, 2 cajas 766 k maquinaria, Yanke Hermanos; 1 caja 216 k artículos para maquinaria, 1 caja 108 k aparatos de hierro, latón, acero y madera, 1 caja 53 k libros usados, 4 cajas 345 k maquinaria, 1 caja 12 k máquinas para escribir, 3 cajas 298 k quincalla, 7 cajas 1028 k artículos de hierro, 4 balas 932 k hule para suelos, 1 caja 60 k juguetes, 16 cajas 2815 k muebles de madera, 7 bultos 316 k artículos de hierro, 70 bultos 1428 k almidón, 15 cajas 1452 kilos batería de cocina, 1 caja 77 k plancha de ebonita, 5 cajas 427 k vidrio hueco, 2 cajas 305 k colores, A. Conrad y Compañía; 1 caja 196 k ferretería, R. Díaz Ubierna; 3 cajas 350 kilos maquinaria, 15 fardos 1682 k id., Garteiz Hermanos, Yermo y Compañía; 5 bultos 303 k maquinaria agrícola, Norman Mattison; 4 cajas 683 k maquinaria, 40 barriles 9856 k aceite mineral, Altos Hornos de Vizcaya; 2 fardos 135 k alfombras, 1 caja 135 k felpas, 4 atados 243 k alfombras y felpas, M. Bilbao y Compañía; 36 barriles 3577 kilos naftalina, Sociedad Española de transportes; 12 cajas 1408 k azul ultramar, 5 barriles 600 k tierras para colores, 1 caja 16 k partes de maquinaria, 100 cajas 5650 k clavos para herrar, 2 cajas 312 k artículos de goma, 10 bultos 1038 k papel, Z. Andrés y Urelzága; 20 sacos 1071 k ceresina, 10 sacos 503 k semilla oleaginosa, 5 barriles 570 k productos químicos, Barandiarán y Compañía; 6 barriles 678 k azul ultramar, M. R. Barquin; 20 barriles 5609 kilos parrillas, J. R. Zubizarreta; 1 huacal 70 k bicicletas, G. Gutiérrez; 5 fardos 687 k apretadores de lana, Tapia y Sobrino; 28 cajas 3131 k batería de cocina, 146 cajas 6649 k clavos para herrar, 1 caja 239 k lápices, 10 cajas 1254 k polvos insecticidas, Hijos de L. Yohn y Compañía; 1 caja 85 k artículos de goma, 3 cajas 296 k piedras para afilar, 3 bultos 313 k poleas diferenciales, 10 fardos 647 kilos hojalata, 11 cajas 2041 k maquinaria, Igartua y Compañía; 4 bultos 512 k baños, 2 cajas 203 k quincalla, 16 cajas 1706 k batería de cocina, 9 cajas 1246 k pasta para limpiar metales, B. Manjarrés; 50 cajas 2850 k clavos para herrar, 6 cajas 112 k aguardiente, J. Valentín, 1 caja 102 k cristalería, R. de Eguren; 21 cajas 1892 kilos batería de cocina, Hormaza y Sarasúa; 3 cajas 226 k productos químicos, Canivell Hermanos; 1 caja 124 k papel, 1 caja 100 k artículos para fotografía, 2 cajas 142 k piezas de lámparas, 1 caja 90 k vidrio hueco, Torcida, García y Compañía; 4 cajas 426 k pieles secas, 2 bultos 101 k vino, C. Hoppey C.; 8 bultos 502 k artículos de goma, E. Plaze; 2 cajas 121 k esencia, Rica Hermanos; 11 bultos 1673 k aisladores de porcelana, Arbeloa y M. de Castilla; 1 caja 152 k papel, H. de Azqueta; 1 anillo 483 k cuerda de alambre, Urizar y Aldecoa; 9 cajas 250 k conservas, Sömme y Sundt; 5 cajas 472 k batería de cocina, Arechavaleta y Richter; 11 cajas 1157 k id., Viuda é hijos de W. Andersch; 25 rollos 1762 k papel para empaquetar, Sd. Productos para Pulimento; 1502 sacos 141691 k nitrato de sosa, 2 fardos 109 k empaquetaduras, 5 cajas 285 k azul ultramar, 3 cajas 234 k acetona, 145 bultos 3389 k papel pintado, 12 barriles 2366 k aceite de ballena, 7 fardos 1149 k papel, 128 lingotes 2008 k estaño, 12 sacos 624 k ceresina; 192 sacos 19242 k habichuelas, 1

caja 40 k manteca de cacao, 10 sacos 828 k café, 20 bultos 2401 kilos hierro fundido, 1 caja 65 k aisladores de porcelana, 7 sacos 506 k cera vegetal, 1 jaula 267 k cámara frigorífica, 1 caja 8 k vaso de porcelana, 3 cajas 2218 k maquinaria, 12 cajas 3 32 k material eléctrico, 3 cajas 282 k porcelana, 12 bultos 566 k ferretería, plombergina, etc., 1 bulto 81 k ácido fosfórico, 1 caja 30 k artículos de vidrio, 2 bultos 60 k libros, 2 barriles 444 k aceite, 12 sacos 612 kilos cereasina, 185 fardos 37787 k pasta de madera, 150 sacos 15075 k sal de Stassfurt, 1 caja 149 k material eléctrico, 102 cajas 10168 k registradores de caja, 1 caja 32 k impresos, 1 caja 7 k ganchos de latón, 19 cajas 228 k material eléctrico, 45 barras 16'6 k acero, 250 sacos 15100 k habichuelas, 2 cajas 335 k material eléctrico, 1 caja 46 k hojas de sierra, 14 bultos 939 k maderas teñidas, 1 bulto 59 kilos chapas coloradas, 25 sacos 2525 k habas, 12 bultos 4724 k maquinaria, 1 bulto 119 k aceite, 105 fardos 5250 k bacalao, á la orden. Total 388888 k.

DIA 23.—Vapor español ALGORTA. De Newcastle: 28 4489 k carbón, 227 cascós 160496 k ferromanganeso en lingotes, 1 cajas 1033 k barras de acero, 4 bultos 128 k palas, 1 caja 74 k indicador de presión, 1 caja 52 k válvulas, Altos Hornos de Vizcaya: 20 chapas 2944 k hierro, 5 cajas 774 k accesorios para buques, Compañía Euskalduna: 2 piezas 6673 k ejes de hierro, Compañía Anónima de Navegación. Total 306663 k.

Vapor noruego SCANDINAVIEN. De Newcastle: 1695050 k carbón, 52069 k cok, á la orden.

Vapor español PIZARRO. De Hamburgo: 5 cajas 205 k calderas de cobre y latón, 1 caja 68 k madera labrada, 1 caja 51 k artículos de escritura, 3 cajas 269 k palillos de madera, 7 bultos 2759 kilos maquinaria, 4 cajas 2674 k máquinas para labrar madera, 1 caja 131 k accesorios para locomóvil, 2 cajas 246 k artículos de bronce, 1 caja 25 k tubos de hierro, 3 cajas 81 k quincalla, 11 cajas 1038 k aparato científico, 5 fardos 495 k fibra vulcanizada, 1 bulto 108 k viruta de papel, 14 bultos 649 k ferretería y quincalla, 1 caja 50 k madera labrada, 37 bultos 1497 k maquinaria, Yanke Hermanos: 3 cajas 779 k música é impresos, Sd. Anónima Casa Dotesio: 10 cajas 2110 k papel, Ovanguren y Guevara: 1 caja 32 kilos máquina para escribir, R. Neufeld: 2 cajas 252 k papel pintado, 1 barril 100 k vidrio hueco, A. Larrañaga: 10 bultos 1125 k azul ultramar, J. M. Arana y Compañía: 1 caja 308 kilos madera labrada, G. Orbe: 2 rollos 1911 k maquinaria, Garteiz Hermanos, Yermo y Compañía; 1 caja 131 k cromos, Barbier é hijos: 11 bultos 1432 k maquinaria, 20 cajas 1718 k batería de cocina, 12 cajas 69 k tubos de vidrio, 1 caja 30 k planchas de goma, 2 cajas 126 k artículos para maquinaria, 1 caja 75 k discos de vidrio, 1 fardo 43 kilos empaquetadura, 1 caja 109 k pasta para limpiar metales, 5 cajas 631 k quincalla, 8 cajas 1533 k muebles de madera, 2 barriles 473 k vaselina, 1 barril 131 k aceite de ballena, 12 fardos 943 k papel de lija, 11 fardos 936 k pasta de esmeril, 1 caja 86 k quincalla, 8 jaulas 648 k asientos de madera, 6 cajas 465 k ferretería, 7 piezas 27 k haladores, 2 cajas 140 k aparatos de salvamento, A. Conrad y Compañía: 5 cajas 500 k batería de cocina, H. de Azqueta: 1 caja 136 k artículos de vidrio, Arteche y Zulaica: 4 jaulas 72 k quincalla, Castillo é Iñarra: 1 caja 35 k cerveza, F. Márquez: 1 caja 156 kilos caoutchouc, Sociedad Cables Eléctricos de Algorta: 1 caja 263 kilos papel, 1 caja 63 kilos cartón, 1 caja 157 kilos ferretería, Z. Andrés y Urdázaga: 1 caja 40 kilos contadores, 5 barriles 971 kilos aceite mineral, Amann y Gana: 1 caja 84 kilos catálogos, J. Caballero: 9 bultos 2802 k material eléctrico, 37 bultos 23208 kilos armaduras para tranvías, Director de los Tranvías Eléctricos: 2 cajas 253 kilos quincalla, 1 caja 80 k cerveza, 1 caja 30 k comestibles, 2 cajas 29 k impresos, 1 caja 33 k queso, B. Manjarrés: 2 cascós 541 k sulfato de sosa, 4 bultos 242 k productos químicos, Canivell Hermanos: 1 casco 56 k sal, Gorbea y Compañía: 100 piezas 1100 k ferretería, T. Kollmer: 63 cajas 6368 k máquinas para registrar, The National Cash Register: 9 cajas 220 k ferretería, R. Díaz Ubierna: 4 cajas 660 k maquinaria, Altos Hornos de Vizcaya: 11 bultos 5414 k id., Ygartua y Compañía: 50 sacos 5000 k habichuelas, 12 fardos 1690 k papel, 2 barriles 244 k aceite de bacalao, 1 caja 13 k habas, 1 caja 28 k goma, 1 saco 51 k licopodio, 7 jaulas 2662 k placas giratorias, 1 caja 44 k maquinaria, 5 bultos 649 k id., 4 cajas 933 k cajas de hierro y accesorios, 5 fardos 249 k empaquetadura, 21 bultos 8349 k maquinaria, 1 fardo 749 k hilaza de yute, 1 caja 192 k cromos, 1 fardo 17 k planchas de goma, 3 cajas 224 k pasta para zapatos, 20 cajas 1338 k tinta y materiales para pintar y dibujar, 4129 sacos 404453 k nitrato de sosa, 1 fardo 176 k papel, 1 caja 25 k hojalata, 2 cajas 86 k artículos de goma, 1 saco 50 k nueces vómicas, 1 caja 167 k antimonio, 1 caja 89 k cubiertas de algodón, 1 bulto 452 k partes de caldera, 2 cajas 222 k artículos de latón, 31 bultos 5168 k material eléctrico, 48 fardos 2400 k bacalao, á la orden. Total 511054 k.

Vapor noruego SARDINIA. De Christiansund: 79100 k bacalao, Schmedling y Compañía: 20000 k id., 5 fardos 252 k id., S. R. Renobales: 400 fardos 20000 k id., Hijos de B. López, Tarragona: 50 fardos 2525 k id., V. García, Aranda: 50 fardos 2525 k id., C. Simón Martínez, Madrid: 25 fardos 1262 k id., B. Palacios, id.; 20 fardos 1010 k id., J. Palomero, id.

De Aalesund: 50 fardos 2500 k bacalao, A. Simón Martínez: 70 fardos 3500 k id., J. Padró: 29000 k id., Schmedling y Compañía: 30000 k id., S. R. Renobales: 16200 k id., Greaves y Arbaiza: 30200 k id., Viuda de H. Lund y Clausen: 16200 k id., Hijo de P. Bastera: 100 fardos 5000 k id., P. Sabas.

De Bergen: 40000 k bacalao, Schmedling y Compañía; 1 bulto 40 k red de pesca, á la orden. Total 299314 k.

DIA 24.—Vapor español CABO ESPARTEL. De Marsella: 25 sacos 2000 k cacahuets descortezados, V. Mellado.

IMPORTACION DE CABOTAJE

Buques con carga entrados en este puerto desde el día 17 al 24 de Mayo de 1907.

DIA 18.—Vapor CABO PRIOR. De Valencia: 6000 k aceite, J. Goiri: 761 k alcohol, J. Suárez Llaguno: 300 k harina de arroz, V. Galindo: 51150 k arroz, 50400 k vino, 12800 k azulejos, 627 k cacahuet, á la orden.

De Alicante: 171950 k vino, F. Azpilicueta y otros. Total 298988 kilos.

Vapor SANTOÑA. De Castro: 60000 k tierra refractaria, Altos Hornos de Vizcaya: 2110 k envases usados, F. García.

Vapor MELITON GONZALEZ. De Barcelona: 1425 k aceite, á la orden.

De Valencia: 2500 k harina, A. Simón Martínez; 50 k hilaza de yute, Power y Echeguren: 7292 k salvado, á la orden.

De Aguilas: 340 k azufre, á la orden.

De Málaga: 1212 k vino y licores, R. González; 1000 k mármol, P. Ozón.

De Marbella: 5000 k azúcar, J. T. Uribe; 6000 k id., Hijos Zuricalday; 6000 k id., M. Zuricalday; 3000 k id., D. Ibarreche; 1500 k idem, Zabala y Aguirre.

De Cádiz: 288 k vino, M. Hormaechea.

De Gijón: 11200 k maíz, D. Goiri: 26800 kilos aguas minerales y otros, Barandiarán y Compañía; 262 k conservas, Arriaga y Compañía; 9675 k loza, J. M. Amézaga; 48320 k hierro, Barbier Hermanos: 6000 k garbanzos, 18780 k hierro, á la orden.

De Pasajes: 8160 k vino, Pérez Ullivarri é hijo; 9956 kilos idem y otros, á la orden.

Transbordo del vapor «Elvira». De Ayamonte: 400 kilos botellas vacías, á la orden. Total 179'80 k.

DIA 20.—Vapor MARIA MERCEDES. De San Sebastián: 2175 k almidón, á la orden.

Pailebot LEQUEITIO. De Gijón: 30500 k hierro viejo, á la orden.

Balandra EVARISTO. De Deza: 32000 kilos piedra caliza, E. de Arriaga.

DIA 21.—Vapor MARIA DEL CARMEN. De Rivadeo: 3388 kilos conservas, F. García.

De Avilés: 446 k varios, F. García

Vapor LIBE. De Pasajes: 15800 k duelas de roble, A. Amiano.

De San Sebastián: 21357 k cola resinosa, La Papelera Española; 420 k cajas vacías, Fourcade y Provot. Total 37577 k.

Balandra ROSARIO. De San Sebastián: 16000 kilos galipot, J. Urrosolo.

Vapor ITALICA. De Alicante: 198027 k vino, Bodegas Bilbainas y otros.

Vapor CABO CORONA. De Barcelona: 2760 k azúcar, Hijos de Zuricalday; 4275 k id., V. Urigüen; 2760 k id., J. T. Uribe; 1400 kilos id., F. Izaguirre y Compañía; 1400 k id., F. Lezana; 3345 k tejidos, G. Fernández y Sobrino; 275 k hilados, 33693 k aceite mineral y otros, á la orden.

De Alicante: 1180 k cañamo, M. Prieto; 104220 k vino, á la orden.

De Málaga: 1790 k azúcar, Cooperativa Civico-Militar; 8000 k garbanzos, García y Peral; 6900 k afrecho, á la orden.

De Sevilla: 2700 k vinagre, Bodegas Bilbainas; 1725 k perdigones, Hijos de L. Yohn y Compañía; 300 k loza, Hijo de A. Cortina; 1050 k botellas vacías, R. López Heredia y Compañía; 2520 k cebada, 10000 k habas, 1220 k aceite, á la orden.

De Cádiz: 126 k envases, M. Echeveste; 826 k vino, á la orden.

De Vigo: 2700 k huevos, 43000 k tablillas de pino, á la orden.

De Coruña: 1500 k huevos, Muñoz, Villa y Matas; 500 k sacos vacíos, Ugalde y Compañía; 2500 kilos madera, á la orden. Total 24'865 k.

DIA 22.—Vapor MARIA GERTRUDIS. De Navia: 800 k huevos, 800 k envases, á la orden.

De Rivadeo: 3380 k envases, F. García.

De Santander: 17850 kilos alquitrán, Burt, Boulton y Haywood. Total 22830 k.

Vapor DURO. De Barcelona: 132 k ron, S. Ajuria; 2760 k corteza de pino, á la orden.

De Valencia: 8800 k azulejos, 3580 k aisladores de porcelana, C. Cortázar; 6500 k harina de arroz, A. Marin.

De Cartagena: 138 k vidrio hueco, A. Cortina y Hermano; 10000 k afrecho, á la orden.

De Málaga: 410 k aguardiente, J. Barañano; 1889 k id., T. Goiri.

De Coruña: 359 k tabaco, Compañía Arrendataria.

De Gijón: 1250 k sidra, E. Couto y Compañía; 370 k loza, Hormaza y Sarasúa; 1163 k id., A. Cortina y Hermano; 338 k id., Isidro, Miguel y Compañía; 3064 k vidrio plano, F. Zalvide; 802 k vidrio hueco, J. M. Amézaga; 1809 k batería de cocina, L. Arenaza; 2730 k aceite de linaza, E. Rey; 4500 k conservas, L. Landáburu; 1250 k papel, La Papelera Española; 3190 k hierro, Viuda é hijos de W. Andersch; 732 k colores, J. García. Total 55766 k.

DIA 24.—Vapor LARACHE. De Santa Isabel: 2269 k almendra de palma, A. Jaureguibeitia.

Vapor CABO ESPARTEL. De Barcelona: 697 k libros rayados, á la orden.

De *Tarragona*: 10200 k vino, á la orden.  
 De *Alicante*: 15400 k vino, 3324 kilos mármol en bloques, á la orden.  
 De *Cartagena*: 2500 k harina, E. Coste y Vildósola.  
 De *Málaga*: 748 k vino dulce, C. Beltrán.  
 De *Algeciras*: 36 k galletas, A. Aznar.  
 De *Sevilla*: 350 k loza, Tranvía Urbano; 3780 k aceitunas, M. Fernández Corral; 1390 k vinagre, 4510 k vino, Bodegas Bilbainas; 325 k molduras de madera, Hijos de L. Yohn y Compañía; 2700 k cerveza, F. Porta; 9501 k cebolla, 3700 k aceite, á la orden.  
 De *Cádiz*: 200 k dos cerdos vivos, F. González; 120 k vino, R. Prada; 344 k id., E. Coste y Vildósola.  
 De *Huelva*: 302280 k pirita de hierro, Hija de J. Vanderhaeghe; 9795 k vino, S. Alonso; 19135 k id., 10000 k habas, 45 k herramientas, 2822 k tocino, á la orden.  
 De *Vigo*: 4600 k aguas minerales, Barandiarán y Compañía.  
 De *Pasajes*: 4720 k vino, 2803 k plomo, 5000 k minio, Bergé y Compañía. Total 422925 k.

## EXPORTACION DE CABOTAJE

**BUQUES con carga salidos de este puerto desde el día 18 al 24 de Mayo de 1907.**

**DIA 17.**—Vapor *MARIA PILAR*. Para *Santander*. 1250 k ácido sulfúrico, Sociedad General de Industria y Comercio.

Para *Rivadesella*: 1300 k vidrio plano, 400 k cocinas de hierro, Delclaux y Compañía; 88 kilos vino, Compañía Vinícola del N. de España; 1000 k id., Z. Andrés y Urlézagaga; 400 k alubias, A. Conrad y Compañía; 2045 k hierro en barras, Urizar y Aldecoa; 5800 kilos harinilla, Ugalde y Compañía; 210 k aceite, Barturen y Arribi.

Para *Gijón*: 183 k tubos de latón, Earle, Bourne y Compañía; 1073 k maquinaria, A. Conrad y Compañía; 5135 k vino, 10 kilos tapones de madera, Bodegas Bilbainas; 1060 k clavos, F. Echevarría é hijos; 388 k tubos de hierro, Sociedad Tubos Forjados; 1920 k vino, Viuda é hijo de J. Iturriagagoitia; 4000 k hierro en barras y chapas, Urizar y Aldecoa; 479 k barniz, Yanke Hermanos; 5000 k bidones de hierro, G. Arteta; 254 k vino, F. Vallejo; 1340 k tornillos de hierro, Pradera Hermanos y Compañía; 50 k papel de lija, Sociedad Productos para Pulimento; 36 k vino, Compañía Vinícola del N. España; 1600 k alubias, 800 k garbanzos, J. Palró; 1000 k garbanzos, 2100 k vino, 3100 k jabón, 700 k planchas de hierro, 1500 k mármol, 15000 k huesos, 400 k muebles usados, F. García; 842 k confituras, F. Irigoyen.

Para *Rivadeo*: 916 k drogas y otros, Barandiarán y Compañía; 2500 k harina, Gómez y Albizuri; 203 k plomo en barras, 105 kilos barras de estaño, R. Rochelt é hijos.

Para *Vivero*: 5000 k harina, Sociedad Harino-Panadera; 1240 k vidrio plano, Viuda de H. Hervada; 270 k herramientas, L. Arenaza; 3370 k vino, Bodegas Bilbainas; 5000 k harina, Ugalde y Compañía; 9800 k vino, 250 k tubos de hierro, 115 k vidrio, 100 k varios, F. García. Total 97603 k.

**DIA 18.**—Vapor *MIGUEL SAENZ*. Para *Gijón*: 900000 k cenizas de pirita de hierro, Sociedad General de Industria y Comercio.

Vapor *MARIA CRUZ*. Para *Santander*: 700 k botellas vacías, 6000 k barriles vacíos, Burt, Boulton y Haywood.

Para *Gijón*: 40196 k hierro y acero en barras y chapas, carriles y accesorios, Altos Hornos de Vizcaya.

Para *Vega de Rivadeo*: 6633 k hierro en barras, Altos Hornos de Vizcaya.

Para *Foz*: 1500 k harina, J. M. González; 2000 kilos id., Ugalde y Compañía; 3960 k cemento, L. Murga y Hermanos.

Para *Vivero*: 23583 k hierro y acero en barras, carriles y accesorios, Altos Hornos de Vizcaya. Total 81572 k.

Vapor *CABO ORTEGAL*. Para *Santander*: 985 kilos hierro en chapas, J. M. de las Rivas; 3444 kilos tubos de hierro, Sociedad Tubos Forjados; 24592 k hierro y acero en barras y chapas, Altos Hornos de Vizcaya.

Para *Ferrol*: 127 k tubos de latón, Earle, Bourne y Compañía; 172 k hilados, Hilaturas de Fabra y Coats; 1527 k clavos, 233 kilos alambre de hierro, F. L. Dubus; 113 k pasta para pulir, 48 k hierro manufacturado, Z. Andrés y Urlézagaga; 560 k clavos, F. Echevarría é hijos; 2400 k vino, Bodegas Bilbainas; 236 kilos licor, M. Acha; 4000 k harina, Ugalde y Compañía; 989 k harina, E. Coste y Vildósola; 7898 k hierro y acero en barras y chapas, Altos Hornos de Vizcaya.

Para *Coruña*: 150 k carretillas de madera, Elorza é hijo; 1849 k hilados, Hilaturas de Fabra y Coats; 2677 k cigarrillos, Fábrica de Tabacos; 130 k papel de lija, Sociedad Productos para Pulimento; 559 k vino, Compañía Vinícola del N. de España; 500 k garbanzos, J. Velasco; 6500 k hierro en barras, Sociedad Santa Ana de Bolueta; 5000 k harina, E. Coste y Vildósola; 1575 k clavos, Rifé y Sánchez; 1987 k id., F. Echevarría é hijos; 480 k hojalata, R. Rochelt é hijos; 9129 k vino, Bodegas Bilbainas; 3000 k harina, 1450 k harinilla, Ugalde y Compañía; 7500 k harina, Tournan hijo; 15000 kilos azúcar, Sociedad General Azucarera de España; 4233 k papel para imprimir, La Papelera Española; 13440 k hojalata, 13339 k hierro en barras, Altos Hornos de Vizcaya.

Para *Villagarcía*: 930 k vidrio plano, F. Zalvide; 180 k retales de algodón, Arriaga y Compañía; 1800 kilos harina, Tournan hijo; 2120 k hojalata, R. Rochelt é hijos; 2160 k clavos, Sd Alambres del Cadagua; 800 k hierro en barras y chapas, D. Ruiz; 6650 k clavos,

Rifé y Sánchez; 5250 k hojalata, La Basconia; 11500 k harina, E. Coste y Vildósola; 19200 kilos azúcar, Sd. General Azucarera de España.

Para *Martin*: 750 k bacalao, Viuda de Hilario Lund y Clausen; 2180 k clavos, Sd Alambres del Cadagua; 5000 k harina, E. Coste y Vildósola; 4134 kilos hierro en vigas, J. M. de las Rivas; 7200 k azúcar, Sd. General Azucarera de España; 2100 k hojalata, Altos Hornos de Vizcaya.

Para *Vigo*: 2308 k hilados, Hilaturas de Fabra y Coats; 530 kilos camas de hierro, La Cámara Española; 2107 k cigarrillos, Fábrica de Tabacos; 150 k polea diferencial, A. H. Schutte; 1600 k hierro en barras, Sd. Santa Ana de Bolueta; 1707 k clavos, Rifé y Sánchez; 1322 k id., F. Echevarría é hijos; 250 k ladrillos para pulir, Amann y Gana; 8100 k hojalata, 90 k cubos y baños de hierro, La Basconia; 3700 k hojalata, 2000 k acero en barras, 20000 k lingotes de hierro, Altos Hornos de Vizcaya.

Para *Isla Cristina*: 8630 k hojalata, Altos Hornos de Vizcaya.

Para *Huelva*: 1200 k flejes de hierro, Unión Cerrajera; 1255 k acero en chapas, 250000 kilos lingotes de hierro, Altos Hornos de Vizcaya; 205 k cigarrillos, Fábrica de Tabacos; 936 k harina, E. Coste y Vildósola; 100 k pipería, Harederos de Abaitua Hermanos y Compañía; 365 k ganchos de hierro, 4057 k tornillos y escarpias de hierro, Pradera Hermanos y Compañía; 44 k acero en barras, C. Hegardt; 2920 k pipería, P. Hidalgo; 100 k id., Pérez Ullivarri é hijo; 51 k flejes de hierro, 427 k hierro en chapas, T. Morrison y Compañía; 13817 k hierro en barras y chapas, J. M. de las Rivas; 1120 k clavos, F. Echevarría é hijos; 4600 kilos pipería, Viuda de E. Durand; 2550 k bacalao, Schmiedling y Compañía.

Para *Cádiz*: 400 k herramientas, 150 k palas, Elorza é hijo; 140 k hierro manufacturado, Yanke Hermanos; 509 k cigarrillos, Fábrica de Tabacos; 30 k anuncios de vidrio, Compañía Vinícola del N. de España; 386 k hierro manufacturado, Z. Andrés y Urlézagaga; 4915 k hierro en barras, J. M. de las Rivas; 9989 á papel para imprimir, La Papelera Española; 2500 k hojalata, 4373 kilos acero en chapas, Altos Hornos de Vizcaya.

Para *Sevilla*: 25362 k hierro en barras, chapas y vigas, J. M. de las Rivas.

Para *Algeciras*: 100 k alambre de hierro, Sociedad Alambres del Cadagua; 450 k vino, C. Maruri; 766 k id., Bodegas Bilbainas; 2070 k hojalata, R. Rochelt é hijos.

Para *Málaga*: 300000 kilos hierro en carriles, Altos Hornos de Vizcaya.

Para *Almería*: 3132 k flejes de madera, J. A. Aguirreoa; 250 k palas, Elorza é hijo; 530 k hierro manufacturado, Z. Andrés y Urlézagaga; 86 k cigarrillos, Fábrica de Tabacos; 76316 k hierro en barras y vigas, J. M. de las Rivas; 610 k clavos, F. Echevarría é hijos; 430 k vino, Bodegas Bilbainas; 520 k hojalata, 3150 k hierro en barras, Altos Hornos de Vizcaya.

Para *Aguilas*: 50212 k hierro en barras, Altos Hornos de Vizcaya; 560 k clavos, F. Echevarría é hijos.

Para *Cartagena*: 758 k cigarrillos, Fábrica de Tabacos; 565 k alambre de hierro, Sociedad Alambres del Cadagua; 7895 k hierro en barras, J. M. de las Rivas; 5419 k tubos de hierro, Earle, Bourne y Compañía; 46 k masilla, 34 k ferretería, Amann y Garza; 9500 k hojalata, La Basconia; 6573 k papel para imprimir, La Papelera Española; 300 k hojalata, 54954 k hierro y acero en barras y chapas, Altos Hornos de Vizcaya.

Para *Tarragona*: 43 cigarrillos, Fábrica de Tabacos; 9366 kilos acero fundido, Talleres de Deusto; 300 k pipería, P. Martín y Hermano; 108334 k hierro y acero en barras y carriles, Altos Hornos de Vizcaya.

Para *San Feliu de Guixols*: 2000 k alambre de hierro, Sociedad Alambres del Cadagua; 6000 kilos id., Sd. Franco-Española. Total 1191023 k.

Vapor *COMERCIO*. Para *Vivero*: 2500 k harina, Gómez y Albizuri; 10000 k id., Sd. Harino-Panadera; 10000 k id., J. M. Lecube; 10000 k id., E. Coste y Vildósola; 57500 k harina, 2645 k salvadillo, Ugalde y Compañía. Total 91645 k.

Balandra *EVARISTO*. Para *Deva*: 30000 k cemento, Arriaga y Compañía.

Balandra *SENDEJA*. Para *Bermeo*: 483 k barniz, Burt, Boulton y Haywood; 1149 k azúcar, 353 k alubias, 132 k higos, 140 k café, 135 k varios, Viuda de F. Astorqui; 38 k alcohol, Barandiarán y Compañía; 8000 k harina, 2100 k yeso, 630 k maíz, 120 k higos, 320 k hojalata, 160 k sosa, 7000 k vino, 256 k habas, 120 k patatas, 367 k varios, Arriaga y Compañía. Total 24938 k.

Vapor *PRIMERO*. Para *Gijón*: 798 k clavos, F. Echevarría é hijos; 696 k alcohol, A. Garmendia; 2944 k cigarrillos, Fábrica de Tabacos; 6600 k ácido clorhídrico, Sociedad General de Industria y Comercio.

Para *Coruña*: 12059 k aceite, Olavarrieta y Compañía; 253 kilos lingotes de estaño, Viuda de P. Haehner; 864 kilos baldosas, F. García.

Para *Villagarcía*: 5800 k baldosas, F. García; 216 k aceite mineral, 35 k correa, Ansoleaga Hermanos.

Para *Vigo*: 292 k abono mineral, Otto Medem; 1254 k aceite de sésamo, Olavarrieta y Compañía; 650 k pinturas, 16 k productos farmacéuticos, T. Zubiria y Compañía; 5000 k ácido sulfúrico, Sociedad General de Industria y Comercio; 400 k baldosas, F. García.

Para *Almería*: 10000 k sulfato de amoníaco, Sd. Cros; 702 kilos material ferroviario, A. Koppel.

Para *Aguila*: 2959 k carriles de acero, A. Koppel.  
Para *Cartagena*: 1180 k cestos vacíos, Sd. General de Industria y Comercio.

Para *Alicante*: 50000 kilos sulfato de amoníaco, Sd. Cros. Total 10684 k.

Patate *SAN ANDRES*. Para *Gijón*: 90000 k cenizas de piritas, Sociedad General de Industria y Comercio.

Vapor *MARIA CLOTILDE*. Para *Tripia*: 10028 k abono mineral Otto Medem: 50 k piedras para afilar, 42 k guadañas de hierro, 20 k alambre, Hijos de L. Yohn y Compañía; 1000 k harina, Ugalde y Compañía.

Para *Vega de Rivadeo*: 50000 k abono mineral, Otto Medem: 520 k hojalata, Altos Hornos de Vizcaya; 110 kilos hierro en barras, Elorza é hijo; 7500 k yeso, F. García; 410 kilos cubos de hierro, La Basconia.

Para *Luarca*: 780 k vino, Viuda é hijo de J. Iturriagotia: 632 k colores y drogas, Barandiarán y Compañía; 685 k hierro en barras, Urizar y Aldecoa; 258 k hilados, H. Aturas de Fabra y Cots; 77 k conservas, Yanke Hermanos; 1000 k harina, E. Coste y Vildósola; 98 k confituras, F. Irigoyen. Total 73210 k.

Balandra *SIMON*. Para *Bermeo*: 160 k habas, 120 k azúcar, 200 k maíz, A. Conrad y Compañía; 20 k anisado, 75 k aceite, Herederos de Abaitua Hermanos; 2421 k azúcar, 88 k higos, 40 k chocolate, M. Zuricalday; 11640 k vino, 1800 k yeso, 4000 k harina, 2100 k salvado, 2000 k palos de castaño, 200 k higos, 800 k tubos de barro, 400 k aceite, 800 k flejes de hierro, 140 k patatas, 1800 k palos de pino, 500 k madera de pino, 218 k varios, Arriaga y Compañía. Total 29543 k.

Balandra *UNION NUM. 2*. Para *Lequeitio*: 432 k azúcar, 160 k varios, V. Urigüen; 71 k café, 394 k azúcar, R. Castillo; 258 k licor, A. Iturraspe; 360 k azúcar, 71 k café, J. T. de Uribe; 5500 k harina, 600 k salvado, 1000 k avena, 100 k higos, 100 k jabón, 200 k galipot, 100 k aceite cocido, 2100 k madera, 400 k maíz, 200 k tubos de hierro, 150 k pipería, 150 k bacalao, 510 k varios, Arriaga y Compañía; 900 k azúcar, 30 k garbanzos, 320 k habas, 200 k alubias, 200 kilos jabón, 18 k conservas, 290 k varios, D. Ibarreche. Total 15243 k.

DIA 19.—Vapor *CABO SAN MARTIN*. Para *Santander*: 7775 k flejes de acero, Hijos de R. García; 3960 k hojalata, Altos Hornos de Vizcaya.

Para *Sevilla*: 63 k papel, Artes Gráficas; 12525 k flejes de acero, Hijos de R. García; 1630 k clavos, 6000 k alambre de hierro, Sociedad Alambres del Cadagua; 240 k aceite de linaza, A. Garmendia; 22800 k azúcar, Sd. General Azucarera de España; 10140 k hierro manufacturado, Z. Andrés y Uelézaga; 427 k acero fundido, Talleres de Deusto; 2265 k tubos de hierro, Earle, Bourne y Compañía; 100 k palas de hierro, Aman y Gana, 8315 k clavos, 1685 k alambre de hierro, F. L. Dubus; 6440 k clavos, F. Echevarría é hijos; 35000 k harina, Ugalde y Compañía; 581 k cadenas de hierro, 1454 k hierro manufacturado, Yanke Hermanos; 7995 k tubos de hierro, Sd. Aurrera; 1000 k hojalata, La Basconia; 512 kilos herramientas, 1000 k clavos, A. Aznar y Compañía; 3200 k pipería, V. Oseos; 1950 k id., A. González; 200 k id., L. Portero; 3345 k tubos y piezas de hierro, Sd. Tubos Forjados; 23727 k papel para envolver, La Papelera Española; 10000 k lingotes de hierro, 15257 k hierro en barras y vigas, J. M. de las Rivas; 28360 k acero en barras y vigas, 8260 k hojalata, Altos Hornos de Vizcaya.

Para *Málaga*: 2100 k harina, Tournan hijo; 2132 k acero fundido, Talleres de Deusto; 464 kilos tubos de hierro, Earle, Bourne y Compañía; 2340 k clavos, F. Echevarría é hijos; 28677 k hierro en chapas y vigas, J. M. de las Rivas; 988 k vino, Yanke Hermanos; 500 k hojalata, La Basconia; 2000 k alambre de hierro, Sd. Franco Española de Trefilería; 5571 k papel para imprimir, La Papelera Española; 37561 k hierro en barras, Altos Hornos de Vizcaya.

Para *Alicante*: 2190 k hilaza de yute, Power y Echeguren; 366 k chapas de cobre, Pradera Hermanos y Compañía; 3130 k hierro en barras, J. M. de las Rivas; 176490 k acero en carriles, Altos Hornos de Vizcaya.

Para *Valencia*: 14514 k hilaza de yute, Rica Hermanos y Com-

pañía; 14041 k flejes de acero, Hijos de R. García; 396 k tubos de latón, Earle, Bourne y Compañía; 51 k papel de lija, Sd. Productos para Pulimento; 3360 k clavos, F. Echevarría é hijos; 106 k estaño en barras, 196 k barras de plomo, R. Rochelt é hijos; 6809 k hierro en vigas, 6000 k lingotes de hierro, J. M. de las Rivas; 1400 k pipería, A. Martínez; 3329 k papel para imprimir, La Papelera Española; 100865 k hierro y acero en barras y vigas, 5800 k hojalata, Altos Hornos de Vizcaya.

Para *Barcelona*: 12515 k flejes de acero, Hijos de R. García; 2281 k perfumería, S. de Orive; 190 kilos papel de lija, Sd. Productos para Pulimento; 8300 k clavos, 1086 k alambre de hierro, F. L. Dubus; 4591 k hierro en barras y vigas, 100000 k lingotes de hierro, J. M. de las Rivas; 4000 k tubos de hierro, Yanke Hermanos; 3998 k id., Sd. Tubos Forjados; 11000 kilos hierro en lingotes, 24500 k hojalata, 44389 k hierro y acero en barras, chapas, carriles y vigas, Altos Hornos de Vizcaya. Total 159755 kilos.

Vapor *JOSE ROCA*. Para *Valencia*: 114 k pipería, Barturen y Arribi; 4500 k id., F. García.

DIA 21.—Vapor *CABO PRIOR*. Para *Alicante*: 1200 k pipería, Archavaleta Hermanos; 1500 k pipería, E. Bárcena; 1800 k idem, M. Rivero; 4100 k id., V. Echevarría; 7800 k id., N. Saez; 4900 kilos idem, Pérez Ullivarri é hijo; 7100 k id., E. Menchaca; 4000 k id., F. Maguregui; 3000 k id., Bilbao y O'ascoaga; 1200 k id., E. Marín; 1200 k id., P. Acha; 1000 k id., V. Mellado; 1500 k id., E. Langa; 1500 k id., I. Archidona; 5000 k id., Flaño Hermanos; 2000 k id., R. Irles; 1500 k id., Longarte y Gorostiaga; 1400 k id., R. López y Compañía; 2400 k id., M. Bilbao é hijo; 1200 k id., I. Urrutia. Total 51300 k.

Vapor *LIBE*. Para *Bermeo*: 3120 k tablas de pino, 5000 k tablas de id., Arriaga y Compañía. Total 8120 k.

DIA 22.—Balandra *EVARISTO*. Para *Drova*: 30000 k cemento, Arriaga y Compañía.

Vapor *ESPERANZA*. Para *Sevilla*: 276000 k aceite de alquitrán, Burt, Boulton y Haywood.

Vapor *ITALICA*. Para *Alicante*: 2400 k pipería, P. Ocón; 1200 k id., M. Bilbao é hijo; 3000 k id., Viuda é hijo de J. Iturriagotia; 1500 k id., E. Bárcena; 2500 k id., I. Urrutia; 1000 k id., V. Otaola; 5800 k id., Bodegas Bilbainas; 5000 k id., G. Vidaurrázaga; 2200 k id., E. Menchaca; 2400 k id., V. Echevarría; 3300 k id., L. Portero; 1200 k id., J. Martín; 1000 k id., Pérez Ullivarri é hijo; 1800 k idem, P. Acha; 1200 k id., J. Garay; 1000 k id., Viuda de E. Durand. Total 47900 k.

Vapor *SAN ANTOLIN*. Para *Lequeitio*: 34 k licor, M. Acha; 76 k anisado, 84 k vino, A. Zuviaga; 280 k aceite, 259 k varios, Testamentaria de E. Uralde; 600 k azúcar, 203 k varios, M. Zuricalday; 150 k aceite, 3000 k vino, 4500 k harina, 300 k garbanzos, 120 k confituras, 350 k jabón, 1500 k salvado, 150 k quincalla, 475 k bacalao, 335 k varios, Viuda de Vicuña; 900 k azúcar, 24 k chocolate, 11 k almendra, Hijos de Zuricalday. Total 10671 k.

Vapor *MRLITON GONZALEZ*. Para *Gijón*: 2342 kilos drogas y otros, A. Garmendia; 2400 k ácido clorhídrico, Sociedad General de Industria y Comercio; 620 kilos vagonetas, A. Koppel; 46 kilos alambre, 100 k varios, Hijos de L. Yohn y Compañía.

Para *Ferrol*: 50 k secante en polvo, 60 k brochas, 325 k ladrillos para pulir, 400 k masilla, A. Garmendia; 88 k cera, 108 kilos aguarrás, 108 k alcohol, Barandiarán y Compañía.

Para *Coruña*: 1024 k albavale, 110 k ácido bórico, 15 k vaselina, 80 k masilla, A. Garmendia; 118 k verde cromo, Barandiarán y Compañía; 20000 k harina, 543 k piezas de hierro, A. Isasi.

Para *Villagarcía*: 9600 k mosaicos, 200 k barro cocido, E. Sáenz y Compañía; 1700 k vino, M. Zulueta.

Para *Vigo*: 8260 k mosaicos, E. Sáenz y Compañía; 2574 k camas de hierro, Avala y Compañía; 300 k papel de lija, Uría, Sunyer y Compañía; 1567 k ferretería, Hijos de L. Yohn y Compañía.

Para *Cádiz*: 1700 k vidrio plano, F. Zalvide.

Para *Málaga*: 590 k vagonetas, 991 kilos bastidores de hierro, A. Koppel; 641 k hierro, Ansuategui é hijo; 52000 k sosa Sd. General de Industria y Comercio. Total 108595 k.

## Laboratorio Químico

de

A. AMOUROUX  
Ingeniero Químico

y

L. FONTAINE  
Ingeniero Agrónomo

Especialidad de análisis minerales y metalúrgicos

**HUELVA**

CALLE DE SEVILLA, 22  
Y 22, DUPLICADO

Abonos, Aguas, etc.

Arbitrages

Contratos á precios reducidos

**BILBAO**

35, CALLE COLÓN DE LAREÁTEGUI, 5  
Y MARQUÉS DEL PUERTO  
TELÉFONO 455



**J. POHLIG A. C. — Colonia**

**Especialidad exclusiva**  
**CONSTRUCCION**  
**Y EXPLOTACION**  
 DE  
**TRANSPORTES AEREOS**  
 DEL SISTEMA OTTO PATENTADO  
 Y DE  
**TRANSBORDADORES**  
 DEL SISTEMA BLUNT



**Ventajas del transporte aéreo**

Seguro y duradero.—Poco gasto.—  
 Ninguna interrupción en el servicio.—  
 Independiente del terreno.—  
 Transporta hasta 1.200 toneladas diarias  
 Portadas hasta 1.115 metros.—  
 Instalaciones ejecutadas con rampas  
 hasta 1: 1,3.

Se están explotando líneas de más  
 de 32 kilómetros de largo.

Desde 1873 más de 1.600 instalaciones  
 construídas.

Representante general para España

• • Ludovico Perreau • •

Felipe IV. núm. 6.—MADRID

Catálogos ilustrados, planos y numerosas  
 referencias están á la disposición  
 de los interesados.

**Talleres de construcción.**

**Funke & Lewin -- Hamburgo**

**Transportes terrestres y marítimos**

DIRECCIÓN TELEGRÁFICA: VOLLDAMPF.—HAMBURGO

Servicios especiales de transportes por Ferrocarril y mar, de *Alemania á España* y viceversa.  
 Seguros marítimos, despachos de Aduana, reembolso, etc.

Transportes á precios alzados desde cualquier punto de *Alemania á España* y viceversa.

**Pídanse ofertas**

**Referencias de primer orden en España y Alemania**

**TANGYES LIMITED**

52, Gran Vía, 52.—BILBAC

REPRESENTANTE: JAIME R. BAYLEY

Máquinas de vapor, Calderas, Bombas á vapor de acción directa, Grúas, Gatos,  
 Poleas diferenciales. Aparatos hidráulicos. Maquinaria para talleres.

**L. DE LEZAACK**

INGENIERO

AMBERES, 4, RUE DE LA GIOFFLE

Agente para la venta de minerales de hierro,  
 plomo, cinc, cobre, manganeso, níquel y otros.  
 Oficina especial para muestras de minerales.  
 Laboratorio Químico.

Recepción, Reexpedición, Muestras y análisis  
 de minerales. Fletamentos. Agencias de carbones.

**Carlos Hoppe y Compañía**

CORREDORES MARÍTIMOS Y JURADOS

CONSIGNATARIOS DE BUQUES

FLETADORES — COMISIONES — CONSIGNACIONES — DIRECTORES GERENTES DE LA COMPAÑIA DE NAVEGACION

**Bat.**—REPRESENTANTES DE LA DAMPFSCHIFFFAHRTS **Neptun.**—SERVICIO REGULAR DE VAPORES ENTRE *Amberes*  
*Rotterdam* Y EL NORTE DE ESPAÑA, Y VICEVERSA, CON TRANSBORDO Á LOS PRINCIPALES PUERTOS DEL MUNDO.—

AGENTES GENERALES DE LAS COMPAÑIAS DE SEGUROS MARÍTIMOS, FLUVIALES Y TERRESTRES

**La Mannheim y La Nord Deutsche**

Y DE LA COMPAÑIA DE SEGUROS CONTRA INCENDIOS Y SOBRE LA VIDA

**“The Liverpool & London & Globe”**

COMISARIOS DE AVERÍAS

Casas en Santander, San Sebastián y Pasages.—En Bilbao, Alameda Mazarredo, 1, T. 111

# El Economizador Químico de carbón

le proporcionará una enorme economía de combustible, y la seguridad de poder quemar carbones malos defectuosos, como menudos de Antracita, Lignitos, Cok, etc., etc.

REFERENCIAS Y PROSPECTOS GRATIS.

**R. R. de la Devesa**

GARDOQUI, 7, BAJO  
APARTADO 130

**BILBAO**

# INDUSTRIA Y COMERCIO

## ARMAS DE CAZA Y DE LUJO

ESPECIALIDAD EN REVOLVERS SMITH, PUPPY, LEBEL Y VELO-DOG

EXPORTACIÓN A TODOS LOS PAÍSES.—PEDID CATÁLOGO ILUSTRADO

Esta casa sirve con toda escrupulosidad los pedidos que está recibiendo todos los días de su numerosa é importante clientela.

*E. Unceta y Compañía*

(GUIPÚZCOA) — EIBAR — (ESPAÑA)

# BANCO FRANCO-ESPAÑOL

SOCIEDAD ANÓNIMA.—MADRID

Capital social: 20.000.000 de pesetas oro

Domicilio social: Carrera de San Jerónimo, 45 y 47

Sucursal en París: 1, Rue Saint-Georges

Dirección telegráfica: BANCFRANCO-MADRID.—Teléfono, 1647

Estudio de negocios, constitución de Sociedades y emisiones de valores.  
Informes financieros sobre toda clase de valores que facilitará el Banco gratuitamente á su clientela.

Información sobre efectos ó valores que tengan en cartera los clientes del Banco, siempre que le hayan dado á conocer la composición de la misma.  
Consejos oportunos sobre la realización de arbitrajes ventajosos.

Suscripción sin gastos á toda clase de emisiones públicas ó particulares.  
Cobro de cupones, pagos por cuenta de su clientela, canje de títulos, cobro de depósitos y pensiones, etc., etc.

Confrontación de listas de sorteos de obligaciones ó de otros valores que á ellos tengan opción.

Ejecución de órdenes de Bolsa al contado y á plazos sobre los mercados de España y del extranjero.

Cobros de efectos de comercio.

Apertura de cuentas corrientes en efectivo abonando los siguientes tipos de interés:

A la vista, 1 por 100; á tres meses fecha, 2 por 100; á seis meses fecha, 2 y medio por 100; y á un año, 3 por 100.

COMPAGNIE DES MINERAIS

antes

Friart, Urruty y C.<sup>a</sup>

COMPRA

DE TODA CLASE DE

MINERALES

Agencia en BILBAO, Estación, 5

Id. en Santander, Muelle, 30

### Sun Insurance Office

Compañía inglesa de Seguros

contra Incendios

fundada en 1710

GARANTÍAS:

L. E. 5.068.638—Pts. 136.853.226

### Banco Vitalicio de España

SEGUROS SOBRE LA VIDA

GARANTÍAS: Pts. 35.554.750

### Lloyd Malagueño

Seguros marítimos

Representante: Luis Basterra

Oficinas: Ribera, 10, pral.

## Altos Hornos de Vizcaya.—Bilbao

Sociedad anónima.—Capital Social. 32.700.000 ptas.

FÁBRICAS DE HIERRO, ACERO Y HOJALATA EN BARACALDO Y SESTAO  
LINGOTE AL COK DE CALIDAD SUPERIOR PARA BESEMER Y MARTIN-SIEMENS  
HIERROS PUDELADOS Y HOMOGENEOS  
EN TODAS LAS FORMAS COMERCIALES

ACEROS BESSEMER, SIEMENS-MARTIN Y TROPENAS  
EN LAS DIMENSIONES USUALES PARA EL COMERCIO Y CONSTRUCCIONES

### Carriles Vignole

PESADOS Y LIGEROS, PARA FERROCARRILES, MINAS Y OTRAS INDUSTRIAS

CARRILES POHENIS Ó BROCA PARA TRANVÍAS ELÉCTRICOS

VIGUERÍA PARA TODA CLASE DE CONSTRUCCIONES

CHAPAS GRUESAS Y FINAS

CONSTRUCCIONES DE VIGAS ARMADAS PARA PUENTES Y EDIFICIOS

FUNDICIÓN DE COLUMNAS, CALDERAS PARA DESPLANTACIÓN

Y OTROS USOS

Y GRANDES PIEZAS HASTA 20 TONELADAS

Fabricación especial de Hojalata.—Cubos y baños galvanizados.—Latería para fábricas de conservas.—Envases de hojalata para diversas aplicaciones.—Impresión sobre hojalata en todos colores.

Dirigir toda la correspondencia á ALTOS HORNOS DE VIZCAYA.—BILBAO

Se ruega al público visite nuestras Sucursales para examinar los bordados de todos los estilos, encajes, realce, matices, punto vainica, etcétera, ejecutados con la máquina

### Doméstica Bobina Central

la misma que se emplea universalmente para las familias, en las labores de ropa blanca, prendas de vestir y otras similares.

Máquinas para toda industria EN QUE SE EMPLEE LA COSTURA

## Máquinas SINGER para coser

LA COMPAÑÍA FABRIL

**SINGER**

CONCESIONARIOS EN ESPAÑA

ADCOCK Y C.<sup>a</sup>

Todos los modelos á pesetas 2,50 semanales

Sucursales en la provincia de Vizcaya

Plaza Circular, 1  
Ribera, 5 **Bilbao**

Pídase el Catálogo ilustrado que se da gratis

## GERHARZ & ROSENFELD

AMBERES

Dirección Telegráfica: Gerharz.—Amberes

Empresa general de transporte de toda clase

Expediciones regulares para Bilbao, Santander, cada semana.

Gijón, Vigo, Coruña, Ferrol, etc., cada diez días.

Sevilla, Málaga, Alicante y Almería, cada diez días.

Barcelona y Valencia, cada semana.

Tarifas reducidas desde y para toda estación belga, francesa y alemana. Navegación por el Rhin y los Canales

## Máquinas de escribir REMINGTON

Grand Prix París 1900

Últimos modelos tipo 1906 números 7 y 8 para escribir en dos colores

Máquinas de CALCULAR para todas las operaciones aritméticas  
Accesorios y papeles de todas clases para todos los sistemas de máquinas de escribir.

DUPLICADORES y ROTATIVAS para copias múltiples.

Mesas con báscula, especiales para máquinas de escribir.

En estas oficinas se reciben encargos para toda clase de copias á precios reducidos

Pídanse catálogos y detalles á la

**Remington Typewriter Company**

Alameda Mazarredo, 6

**BILBAO**



Paris 1900: Grand prix

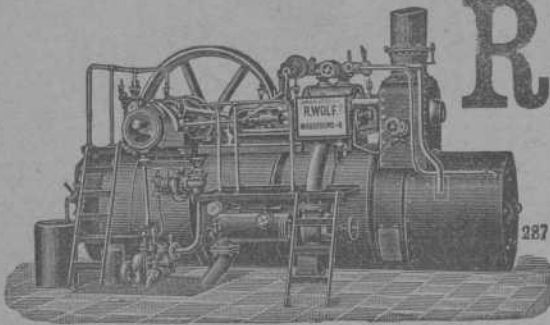

**R. WOLF**

Magdeburg.—Buckau, ALEMANIA

Delegación general para España — — —

— — — CARRETAS, 45, PRINCIPAL.—MADRID

**Semifijas y Locomóviles**

de vapor saturado  
y de vapor recalentado

de alta presión de 10 á 100 caballos. Semifijas compound con ó sin condensación de 50 á 500 caballos. Semifijas tandem con doble recalentamiento y con condensación de 20 á 60 caballos.

**La fuerza motriz más económica de la actualidad**

Aprovechamiento del vapor para la calefacción y otros usos. Aplicación de toda clase de combustible. Sencillez de servicio. Seguridad absoluta. Regularidad de marcha.

PRODUCCION TOTAL 450.000 CABALLOS

OFICINA  
DE

**Propiedad Industrial**

PATENTES, MARCAS,  
DIBUJOS, MODELOS, NOMBRES, RECOMPENSAS

Director

**GERÓNIMO BOLIBAR**

INGENIERO INDUSTRIAL

Publicación de la Oficina:

**INDUSTRIA É INVENCIONES**

REVISTA SEMANAL ILUSTRADA

publica las patentes solicitadas, los pagos de anualidad las marcas solicitadas, concedidas y denegadas y los dibujos de todas las marcas solicitadas.

Ronda de la Universidad, 17

BARCELONA

Telegramas: BOLIBAR BARCELONA.—Teléfono

*Reglamento general*

para el Régimen de la Minería

En esta Redacción está puesto á la venta una edición especial de bolsillo, del Reglamento en vigor desde el 15 de Julio.

En rústica. . . . . 1,00 peseta  
En tela . . . . . 1,50 »

**Carbón de Vapor**

de superior calidad

marca **BENTINCK**

Se ruega á los importadores pidan este carbón á sus corresponsales de Newcastle. Con cribas mecánicas á percusión modernas y limpia esmerada á mano se obtiene, al embarque sobre wagoes, un carbón fuerte de primera, libre de polvo é impurezas.

Producción diaria, mil toneladas.

**Sociedad General de Industria y Comercio**

CAPITAL 25 MILLONES DE PESETAS

11, Villanueva, 11

MADRID

FÁBRICAS EN BILBAO — OVIEDO — MADRID — SEVILLA — CARTAGENA Y LISBOA

GRAN PREMIO Exposición Universal de Lieja 1905 (LA MAS ALTA RECOMPENSA)

**PRODUCTOS QUÍMICOS**

Superfosfatos-Nitrato de sosa-Sales de potasa-Sulfato de amoniaco-Sulfato de sosa-Glicerina-Acido sulfúrico anhidro  
Acido sulfúrico ordinario-Acido nítrico-Acido clorhídrico

ABONOS para todos los cultivos y adecuados á todos los terrenos

Villanueva, 11. - MADRID

Dirección postal: Apartado 34.

Dirección telegrafica y telefónica: GEINCO-MADRID