EL PUEBLO CÁNTABRO

DIARIO DE LA MAÑANA

Precios de suscripción

Península	UN AÑO	24	Ptas.
	— SEMESTRE	12	—
	— TRIMESTRE	6	—
	— MES	2	—
Extranjero	UN AÑO	30	Ptas.
	— SEMESTRE	15	—
	— TRIMESTRE	7,50	—
	— MES	2,50	—
	UN AÑO	80	Ptas.
	— SEMESTRE	40	—
	— TRIMESTRE	20	—

SANTANDER.-Año VII.-Núm. 2.204 | Redacción y Administración: San José, núm. 17.-Tel. 55 | Martes 24 de agosto de 1920

DE LA JORNADA REGIA

Los Reyes regresaron ayer de los Picos de Europa.

Sus Altezas Reales el príncipe de Asturias y sus augustos hermanos pasaron la mañana del domingo en la primera playa del Sardinero y por la tarde dieron un paseo en automóvil.

Los infantes hijos de doña Luisa y don Carlos estuvieron por la mañana en la playa y por la tarde salieron de los jardines de su residencia.

DETALLES DE LA CACERIA

A su regreso a Santander hemos tenido el gusto de hablar con uno de los señores que han asistido a la magnífica cacería de los Picos de Europa.

La excursión ha resultado encantadora, especialmente para los Soberanos, que en distintas ocasiones, durante la estancia en la sierra, se mostraban satisfechísimos por todos conceptos.

El día de la llegada no se cazó.

El paso de los Reyes por los pueblos situados en el trayecto fué presenciado por numeroso gentío, que aclamó y ovacionó a Sus Majestades.

Los cazadores todos, Reyes, príncipes e invitados, quedaron instalados en el magnífico chalet propiedad de la Real Compañía Asturiana, y en tiendas de campaña, levantadas alrededor de aquél, la servidumbre.

El sábado, primer día de ojeo, salieron los cazadores a las ocho y media de la mañana, llegando a las diez al punto elegido para la batida.

Inmediatamente los tiradores se instalaron en sus puestos. La Reina, en unión de la princesa Alicia y lord Athlone; el Rey, solo.

Acto seguido comenzó el ojeo, que dió por resultado la presencia en el radio de tiro de muchas piezas. Cobráronse 60 y resultaron heridas lo menos 25, que acaso a estas horas habrán sido halladas por los monteros.

La comida se realizó en los puestos, llevando, al efecto, cada cazador las viandas correspondientes.

Al atardecer se emprendió el regreso a la caseta, donde sirvióse el té.

Todos los cazadores se reunieron para cenar, comentándose de sobremesa el buen resultado de la jornada y mostrándose Su Majestad el Rey satisfecho de la misma, tanto por el número de piezas salidas como por los preciosos tiros que todos habían hecho.

El domingo se hizo la misma distribución de horas y puestos y se cobraron 40 piezas.

La cacería, en suma, ha sido estupenda, pues se ha llegado a cobrar más de un centenar de rebecos.

Su Majestad el Rey, en uno de sus admirables rasgos de generosidad, ordenó que las piezas muertas fueran repartidas entre los vecinos de los pueblos comarcanos, dejando algunos rebecos que han sido traídos a Santander, uno de ellos para el palacio de la Magdalena.

EL DIA DE AYER

Los infantitos don Juan y don Gonzalo fueron ayer por la mañana de excursión a Limpias, de donde regresaron al medio día.

El infante don Jaime y las infantitas doña Beatriz y doña Cristina pasaron la mañana en la playa.

El príncipe de Asturias no salió en todo el día de la real posesión, como tampoco salieron los infantitos por la tarde.

REGRESO DE SUS MAJESTADES

A las doce de la mañana de ayer comenzó el descenso de los Picos de Europa de Sus Majestades y personas que les acompañaban.

Llegaron al palacio de la Magdalena a las seis y media de la tarde.

EL GENERAL MILANS DEL BOSCH : : : :

El domingo por la noche llegó a Santander, procedente de Lequeitio, donde veranea su familia, el general Milans del Bosch, acompañado de sus ayudantes señores Churruca y Noreña.

AL REGRESO DE UNA ROMERIA

Una señorita muerta y otra herida de gravedad.

Anteayer, domingo, se verificó una animada romería en el pintoresco pueblo de Pesués.

Como es natural, teniendo en cuenta la esplendidez del tiempo, de todos los lugares comarcanos acudió al festejo gran número de personas, especialmente gente joven.

De San Vicente de la Barquera, y entre otros vehículos, partió con dirección a Pesués un coche tirado por un tronco de mulas y en el cual iban varias bellas y distinguidas señoritas de la localidad, algunas de ellas muy conocidas en Santander, donde sus padres cuentan con la general estimación.

El viaje desde San Vicente a Pesués lo realizaron sin novedad.

Llegada la hora del regreso, después de haber pasado la tarde alegremente, las mencionadas señoritas subieron en su coche y éste emprendió la marcha.

No llevaban salvado mucho trecho del camino cuando, sin saber por qué causa, las mulas se espantaron y comenzaron a correr, sin que lograra reducirlas el individuo que llevaba las riendas.

El pánico que se apoderó de las señoritas ocupantes del coche fué de tal naturaleza que, sin tener en cuenta el peligro que su decisión implicaba, se arrojaron a la carretera precisamente cuando el vehículo enfilaba a vertiginosa velocidad hacia la cuneta, en uno de los ziz-zag, que las mulas, desbocadas, trazaron.

Y ocurrió, desgraciadamente, lo que tenía que ocurrir, aunque no en la proporción de número que fuera sospechada.

Las señoritas Carmen Fonseca y una prima suya, llamada Conchita, resultaron gravísimamente heridas.

Las demás señoritas se levantaron del suelo milagrosamente ilesas.

Inmediatamente, y con el auxilio de algunas personas, se procedió al traslado de las víctimas a San Vicente de la Barquera, donde falleció, a poco de llegar, la desventurada Conchita.

Inútil creemos describir la triste impresión que la desgracia produjo en aquel pueblo, donde son tan apreciadas las familias de las señoritas en cuestión.

Nosotros lamentamos profundamente el accidente y, al rogar a Dios por el alma de la pobre Conchita, hacemos votos por la pronta curación de Carmen Fonseca, hija del digno administrador de don José Pombo.

GRAVISIMA SITUACION EN ZARAGOZA

Han sido asesinados un ingeniero, un arquitecto y un ayudante.

El pueblo reacciona y organiza una manifestación al grito de mueran los asesinos.--Se intenta el asalto de la Casa del Pueblo. Graves sucesos en La Coruña.

LA SITUACION

Zaragoza, 23.—La situación de la capital es extremadamente crítica debido a los conflictos sociales planteados.

Las huelgas en lugar de resolverse se complican cada día más, por haberse llegado ya al atentado personal y por los trastornos que se originan en los servicios públicos, especialmente en el alumbrado.

Como hace varios días que el alumbrado no se apaga, van inutilizándose muchas bombillas y por las noches la población queda sumida en la mayor oscuridad, que dando convertida en fácil campo de operaciones para toda suerte de desafueros y pillajes.

TRES MUERTOS

En vista de esta situación los técnicos municipales decidieron reparar el alumbrado público, y cuando se dirigían a realizar esta operación un obrero disparó sobre ellos seis tiros, matando a los tres.

NOTICIAS AMPLIATORIAS

Zaragoza, 23.—Esta mañana se dirigían... (Comienza a intervenir la censura).

Tiros... (Más censura).

Celebraron una conferencia el alcalde y el gobernador civil interino.

El primero expuso la grave situación por que atraviesa la capital, y, especialmente, la necesidad de remediar la oscuridad.

Se convino en la necesidad de utilizar para ello al personal facultativo del Municipio, y, al efecto, el alcalde citó en su despacho al arquitecto y al ingeniero.

Como consecuencia de las instrucciones recibidas esta mañana salieron el ingeniero don César Boete, que vestía traje azul de mecánico, el arquitecto don José Garza y el ayudante don Joaquín Octavio Toledo, con el propósito de practicar las reparaciones necesarias en el alumbrado público.

Con ellos iba el técnico don Tomás Echarroya.

Los cuatro se dirigieron a las oficinas del alumbrado, donde se proveyeron de los útiles necesarios, para llevar a la práctica su misión.

Al pasar por la calle del Coso se encontraron con unos periodistas, a quienes explicaron el encargo que llevaban, y continuaron su camino.

Momentos después se oyeron unos disparos... (Vuelve a intervenir la censura).

La gente corría en todas direcciones, originándose gran alarma...

No tardó en saberse que habían muerto... Boete, Jarza y Octavio Toledo...

Acerca de cómo se ha llevado a cabo la agresión... (La censura corta definitivamente).

SE CONOCE AL AGRESOR

Zaragoza, 23.—El autor del salvaje atentado o por lo menos uno de los autores es un joven de 26 años, llamado Ignacio Domingo Fuertes, natural de Burgos.

LA OPINION REACCIONA

Zaragoza, 23.—La opinión pública ha reaccionado y a las tres de la tarde se organizó una manifestación monstruo, en la que tomaron parte todos los elementos de orden de la ciudad.

Los manifestantes se situaron ante la Capitanía general, subiendo una Comisión a rogar al capitán general que se encargara del mando.

El general Ampudia contestó que no creía que fuera éste el momento más oportuno.

Los manifestantes se dirigieron al Gobierno civil.

Una Comisión subió a visitar al gobernador interino, ante quien protestaron de los crímenes cometidos por la mañana y pidieron que procediera con energía contra los perturbadores.

El gobernador prometió complacer a los comisionados y obrar con toda energía para restablecer el orden y velar por la seguridad de las personas honradas.

Lamentó el retraimiento de los elementos de orden en estas luchas sociales y dijo que había que contar con todos para llevar a cabo una acción de vigorosa ciudadanía.

Agregó que había dispuesto que los agentes de Seguridad salieran a la calle con carabina.

También ha dado las oportunas órdenes para que los elementos de la Acción Ciudadana lleven carabinas y revólvers, con objeto de que puedan defenderse en caso de ser agredidos.

EL ASPECTO DE LA POBLACION

Los comercios han cerrado sus puertas en señal de protesta.

Las calles de la población están desiertas y el aspecto de la población es tristísimo.

Patrullas de la Guardia civil recorren las calles.

VIVAS Y MUERAS

A la cabeza de la manifestación monstruo iba el alcalde.

Los manifestantes recorrieron varias calles gritando ¡Viva España! ¡Abajo los asesinos!

Frente a los Casinos de recreo se situaban los manifestantes, obligando a los socios a que bajaran a engrosar las filas.

También se dirigieron los manifestantes al Ayuntamiento, pasando por delante de la Casa del Pueblo y aquí fué donde dieron los gritos ya citados.

HOY SE ENCENDERAN LOS FAROLES

Gran número de personas han desfilado por el Gobierno civil para consignar su protesta.

Esta tarde salió un somatén para encender los faroles.

TRASLADO DE LOS CADAVERES

Han sido trasladados los cadáveres desde la farmacia del señor Ríos, donde se encontraban, al depósito judicial.

LAS AUTORIDADES ENERGICAS

El gobernador interino ha manifestado que está dispuesto a proceder enérgicamente, castigando severamente a cuantos pretendan alterar el orden o robar la tranquilidad al vecindario.

INTENTO DE ASALTO A LA CASA DEL PUEBLO

Momentos después de cometido el triple asesinato, se organizó una imponente manifestación que se dirigió al Gobierno civil, para pedir la adopción de medidas urgentes.

Al pasar por delante de la Casa del Pueblo, un gran número de manifestantes pretendió asaltar y quemar el edificio, lo cual fué impedido por la Guardia civil, que llegó oportunamente.

Sin embargo, hubo precisión de dar algunas cargas para alejar a los manifestantes.

No ha habido heridos.

En vista de los acontecimientos, el gobernador ha ordenado queden clausurados todos los centros obreros de Zaragoza.

EL ESTADO DE GUERRA

Se cree que muy pronto se encargará del mando el capitán general de la región, declarándose el estado de guerra.

NUEVOS DETALLES DE LA AGRESION

Zaragoza, 23.—Se conocen algunos detalles de la agresión llevada a cabo esta mañana.

Como es sabido, estaban en huelga los electricistas, y este conflicto preocupaba hondamente a las autoridades.

Estas pidieron al vecindario que apagara las luces, pero nadie lo hacía.

Entonces se ordenó a los bomberos que realizaran esta labor y se negaron.

Ayer conferenciaron el alcalde y el gobernador y acordaron rogar al arquitecto y al ingeniero municipales que salieran a reparar algunas averías en el alumbrado y a cambiar las bombillas inutilizadas.

Esta mañana los mencionados técnicos, acompañados de dos ayudantes, salieron a hacer las operaciones expresadas.

Recorrieron varias calles y al medio día, momentos antes de retirarse a comer, cuando cambiaban una bombilla en la Plaza de la Constitución, frente al arco de Cinegio, de un evacuatorio salió un obrero vestido con pantalón blanco y blusa y a bocajarro disparó los seis tiros de su pistola automática sobre el grupo.

El ingeniero y uno de los ayudantes recibieron un balazo en el corazón y murieron instantáneamente.

El arquitecto sufrió heridas no tan graves, pero lo suficientes para que muriera momentos después.

Los tres fueron trasladados a la farmacia del señor Rives, instalada en la misma Plaza de la Constitución, donde les atendieron varios médicos y practicantes, pero todo fué inútil.

CAPTURA DEL AGRESOR

El agresor huyó, pero pudo ser capturado.

La detención se practicó en la siguiente forma:

Salieron en su persecución varios testigos presenciales y el agresor, en su huída, se metió en un portal.

Un vecino que le vió dijo a los que le perseguían:

—Aquí se ha metido.

Inmediatamente penetraron en el portal un oficial de Seguridad y un guardia civil, los cuales encontraron al fugitivo debajo de la escalera.

Tenía la pistola en la mano y las seis cápsulas descargadas, por lo que no pudo hacer resistencia alguna.

Al sacarle del portal la multitud quiso lincharle.

El detenido fué trasladado a la Jefatura de Policía, custodiado por la Guardia civil.

DECLARA EL AUTOR

El autor del atentado contra el ingeniero, el arquitecto y el ayudante del Ayuntamiento ha prestado declaración en la Jefatura de Policía.

Dijo que hace tres meses llegó a Zaragoza, procedente de Sama de Langreo, comenzando inmediatamente a trabajar en esta capital. En la actualidad no trabajaba.

Durante su declaración, que costó gran trabajo obtener, el detenido dió repetidos golpes con la cabeza contra los muebles, se revolcó por el suelo y no cesó de blasfemar.

En Zaragoza cunde la indignación por el infame atentado.

GRAVE COLISION EN LA CORUÑA

La Coruña, 23.—Esta madrugada, en la calle de Linares Rivas, inmediata al muelle hubo una colisión entre estibadores de la Asociación Patronal y huelguistas.

Resultó muerto José Alman, marinero que se dirigía al muelle para comenzar las faenas de pesca, y gravemente herido Eduardo Martínez, significado sindicalista que goza de gran ascendiente entre los obreros.

Tiene siete balazos.

Los agresores huyeron.

Se dice que hay varios heridos por ambas partes.

LA HUELGA GENERAL

Madrid, 24 (dos madrugada).—A última hora circula la noticia de que en La Coruña no se publicarán mañana periódicos a causa de declararse la huelga general por varias horas...

(Al llegar a este punto el censor corta la conferencia).

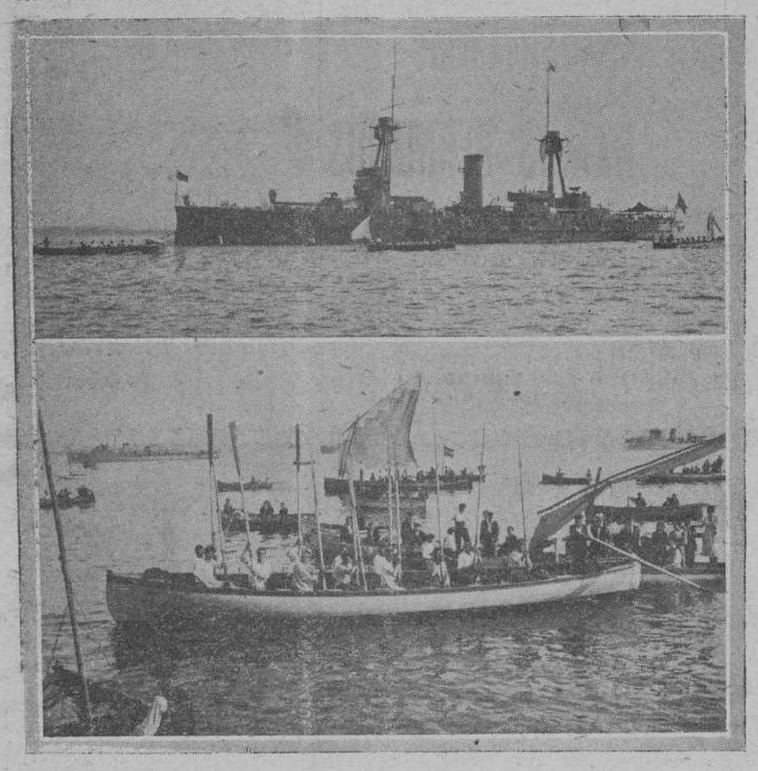

DE LAS REGATAS DE TRAINERAS.—MOMENTO DE PASAR LAS TRAINERAS FRENTE AL ACORAZADO «ESPAÑA».—LA BARQUIA «DIEZ HERMANOS», DE PEDREÑA, QUE GANO EL PRIMER PREMIO.

Fotos Samot.

Música y Teatros.

ROYALTY

El elegantísimo cinematógrafo de Madrid, predilecto de la crema de la aristocracia española, va a ser en lo sucesivo el verdadero palacio de la cinematografía por su suprema distinción y su chic.

Las importantísimas obras de reforma y ampliación que la Empresa tenía proyectadas, van ya muy adelantadas, y para cuando las bellísimas aficionadas al arte mudo, que hoy nos honran con su presencia, vuelvan a la alegre capital de España, encontrarán abiertas de par en par las puertas de su cine preferido, que las sorprenderá con su magnificencia y su delicioso ambiente de exquisito gusto.

Tenemos también noticias de los magníficos programas que la Empresa prepara, y auguramos, por tanto, a nuestras gentiles veraneantes una temporada brillante y que les dejará muy gratos recuerdos.

«EL MUNDO ES UN PAÑUELO»

Decididamente los hermanos Quintero tienen temperamento artístico para espigar en todos los campos del teatro, obteniendo fructífera cosecha. La última obra que los celebrados autores sevillanos han estrenado lo demuestra suficientemente.

Con materiales de «vaudeville» han hilvanado don Serafín y don Joaquín una trama que en el primer acto se presenta con extraordinario interés, y si bien en el segundo éste decae algo, reaparece en el tercero, y éste aderezado con efectos escénicos admirablemente preparados. En cuanto a la fluidez y belleza del diálogo, la maravillosa técnica y cuantos detalles necesita una obra teatral está dicho todo en cuanto se consigna que «El mundo es un pañuelo» va firmada por tales autores.

Con todo lo dicho basta y sobra para que el lector comprenda que la nueva producción de los Quintero es, con sobrada razón, la obra de la temporada, y que seguramente cuantas veces se anuncie en los carteles se verá la sala del teatro Pereda tan brillantemente concurrida como en las funciones de ayer.

Al éxito del estreno contribuyó la Compañía del Infanta Isabel, pues es, sin duda alguna, una de las que mejor interpreta, distinguiéndose las señoras Gámez, Suárez y Manso, señorita Posadas y señores Sepúlveda y Alarcón.

"PASTORELAS"

Continúa la Editorial «Gil Blas» rindiendo tributo a las letras montañesas. Presentada con primores tipográficos no usuales, acaba de ponerse a la venta en toda España PASTORELAS, la última producción de Concha Espina. Este libro, gala de nuestra literatura, es un puñado de pedrería, una soberbia colección de poemas en prosa, de una emoción tan sutil, de una filosofía tan profunda, de una poesía tan elevada, que sólo los grandes genios de la literatura mundial han alcanzado. Los éxitos resonantes de Concha Espina en el Extranjero, repercuten hoy en España con ecos de inmortalidad. Nuestro público, algo reacio para acatar y reconocer las glorias nacionales, empieza a arrebatar con avidez las obras de la excelsa autora de «La Esfinge Maragata», y mientras en Italia, Estados Unidos y Alemania se agotan las traducciones de esta autora, en España se reimprimen a toda prisa sus obras completas.

PASTORELAS tiene para los montañeses un alto valor espiritual, un valor íntimo y cordialísimo: son como los genios alados de nuestros ansares, como el alma de nuestros valles y de nuestras cumbres, como sonadas hondas y melancólicas de nuestros corazones.

Tened este libro al lado del vuestro de devoción: él os llevará al espíritu exquisitas emociones, goces conmovidos y puros.

Se halla de venta en todas las librerías de Santander.

Pedidos, a «Gil Blás» («Renacimiento»), San Marcos, 42. Madrid, y a la Sociedad General de Librería.

LOS AUTOMOVILES

Un automóvil militar se destroza contra un árbol.

Procedente de San Sebastián venía anoche, con dirección a Santander, un automóvil perteneciente al Centro Electrotécnico, con objeto de prestar servicio a las órdenes del gobernador militar.

Al pasar por la Acebosa, y precisamente en el sitio donde hace unos días ocurrió la sensible desgracia, el auto se desvió, saliendo a la cuneta y teniendo que ser sacado el automóvil que conducía al teniente general señor Milans del Bosch y sus ayudantes.

Una vez sacado del atolladero continuó su viaje, pero al llegar a Heras, y sin que se sepa la causa, fué a estrellarse contra un árbol, sin que, por fortuna, sus ocupantes sufrieran lesión alguna.

El auto sufrió grandes desperfectos.

• • •

A las nueve de la noche del domingo, frente al hotel Suiza, en el paseo de Pereda, el Pelayo, fueron atropellados por un automóvil, propiedad del señor Bernaldo de Quirós, dos coches de don Pedro del Río.

Estos sufrieron grandes averías, así como también el auto.

Según testigos presenciales el auto no llevaba los faroles encendidos e iba a gran velocidad.

• • •

En la calle del Martillo chocaron ayer las seis y media de la tarde, el automóvil de esta matrícula número 357 y un tranvía de Miranda.

A causa del golpe se rompieron varios cristales del auto, resultando herida levemente, con un trozo de ellos, una señora que le ocupaba.

También el auto resultó con algunas averías en la dirección.

DE BARCELONA

UNA BOMBA EN UNA FÁBRICA

Barcelona, 23.—En una fábrica del barrio de Ors se ha colocado una bomba que ha producido explosión, ocasionando grandes destrozos materiales, pero ninguna desgracia personal, afortunadamente.

SINDICALISTAS LIBERTADOS

Han sido puestos en libertad los sindicalistas detenidos últimamente por celebrar una reunión clandestina.

OTRA HUELGA

Los dependientes del ramo de vaquerías se han declarado en huelga.

Están dispuestos a que no entre leche fuera en Barcelona, a fin de que tenga efectividad la huelga que se plantea.

NUEVA HUELGA

Anoche se declararon en huelga los peones de albañil de Santander.

DE BILBAO

POR TELEFONO

¡OH, LOS MIURAS!

Bilbao, 23.—En la segunda corrida celebrada hoy se ha lidiado ganado de Miura.

Torquito estuvo muy mal en sus dos toros.

Belmonte, superior y valiente.

Saleri, mal en los dos.

COLISIONES

El sábado hubo en las inmediaciones de Erandio una colisión entre obreros del muelle huelguistas y no huelguistas.

Esta mañana, a las siete, junto al límite de la línea de Lezama a Erandio se registró otra colisión, de la que resultó herido el conocido sindicalista Manuel López.

Ha sido detenido, como supuesto autor de la agresión, Francisco Santisteban, de 18 años.

NUEVA HUELGA

Se ha declarado la huelga parcial del tránsito rodado.

Han circulado muchos carros y algunos camiones.

BARCO A PIQUE

El sábado salió de este puerto, con rumbo a Cardiff, cargado de mineral, el vapor griego «Panos».

A las ocho de la noche, cuando se encontraban a 66 millas, advirtieron los tripulantes una gran vía de agua y todos sus esfuerzos con la bomba resultaron inútiles, anegándose el buque y hundiéndose.

La tripulación se salvó en los botes y desembarcó en Plencia.

Ecos de sociedad

Ayer tuvimos el gusto de saludar a nuestro querido y particular amigo don [illegible] Santos, gerente de la Sociedad Gráfica Hispano, el que pasará unos días entre nosotros.

ANTONIO ALBERDI

CIRUGIA GENERAL

Especialista en Partos, Enfermedades de la Mujer, Vías urinarias

Consulta de diez a una y de tres a cinco.

AMOS DE ESCALANTE, 10, 1.º—TEL. 8-9[illegible]

Ricardo Ruiz de Peñón

CIRUJANO DENTISTA

de la Facultad de Medicina de Madrid

Consulta de diez a una y de tres a seis

Alameda Primera, 2.—Teléfono 1-62[illegible]

Joaquín Lombera Campo

Abogado.--Procurador de los Tribunales

VELASCO, 8.—SANTANDER

EL GOBERNADOR CIVIL (X) EN EL ACTO DE LA INAUGURACION DE LA EXPOSICION DE HUMORISTAS, INSTALADA EN LOS BAJOS DEL CASINO.

Foto Samot.

M.C.D. 2020

UN ALMUERZO

El gobernador y los periodistas.

Como otros años, el gobernador civil señor marqués de Valdavia, obsequió ayer con un almuerzo en el Hotel Real a los periodistas que hacen información en el Gobierno, a los reporteros gráficos, a los corresponsales madrileños, a algunos de los caricaturistas que exponen trabajos en la exposición inaugurada en los bajos del Gran Casino y a otros artistas.

El banquete se verificó a las dos de la tarde, asistiendo los señores siguientes: gobernador civil, alcalde, actor Ramón Peña, caricaturistas Fresno, Pellicer y López Rubio, escultor Anguas; redactores gráficos del Río, Campúa, Marín, Quintana, Duque y Samot; periodistas España, Avello, Beraza, Bayas, Riestra, Córdoba, Espinosa, Pérez Parada y Soler.

Excusaron su asistencia nuestro director, los redactores de este periódico Cuevas y Revuelta, el último enfermo desde hace algunos días, y los compañeros Rado, Segura, Río, Angulo, Noriega y Aguirre.

La comida transcurrió en medio de la mayor cordialidad, levantándose las copas de champagne por la prosperidad de la Prensa española y porque el mejor éxito acompañe al señor gobernador civil en su gestión.

Resultado de la Fiesta de la Flor.

Muy grato es para nosotros publicar la recaudación obtenida este año para continuar la lucha contra la tuberculosis, la mayor de todas las alcanzadas desde que se celebra la fiesta en esta ciudad.

Tan magnífico resultado se debe en primer lugar a la singular protección de día en día más decidida de nuestros Reyes, que cada año manifiestan a nuestro pueblo su predilección en forma más expresiva y cariñosa.

Debemos rendir también el homenaje de nuestra gratitud a nuestra presidenta de la Junta de Damas, la serenísima infanta doña Luisa, que con interés creciente se ocupa de cuanto se relaciona con la organización de la fiesta y nos alienta en todo momento para no desmayar en la realización de nuestras caritativas ambiciones.

Dedicamos nuestro especial encomio a la duquesa de Santa Elena, que, con desprendimiento ejemplar, ha sabido superarse a sí misma, y sin reparar en gastos, ni detenerse en molestias, acertó a organizar la artística función celebrada en su finca y el soberbio cotillón del Casino, fiestas de imperecedero recuerdo y cuyos brillantes resultados monetarios pueden apreciarse en el detalle de la recaudación. Me permito señalar a nuestros Reyes y a nuestras autoridades y entidades locales el caritativo proceder de los duques de Santa Elena, que se han hecho acreedores a que el pueblo de Santander les manifieste oficialmente su gratitud.

Merece capítulo aparte la distinguida dama que quiere ocultar su nombre y que, por segunda vez, destina a la asistencia social antituberculosa la suma de 5.000 pesetas, habiendo trabajado además personalmente en la jornada de la fiesta con el más caluroso entusiasmo en favor de la cuestación. ¡Que Dios se lo premie!

No queremos pasar en silencio el trabajo ímprobo de todas las señoras y señoritas, que con tanto cariño y tan caritativo afán sacrificaron conveniencias y comodidades por el servicio para los pobres enfermos y creo de nuestro deber señalar muy especialmente a la señora de Ruano, señora viuda de Revilla, señora de don Nijo Campos marquesa de Valdavia, doña Carmen de la Vega, señorita de Piris, doña Carolina Bregel, señora de Sopelana, señora de Piñeiro, que, con las lindas postulantes a sus órdenes, realizaron el milagro de alcanzar sumas tan importantes como las que pueden comprobarse en el detalle.

Sería imperdonable que no enviase desde aquí el testimonio de mi admiración muy sentida a una ilustre y noble señora que, con inteligencia envidiable y caridad bien probada, constituye para nosotros el más precioso auxiliar. Sé que la molestará este sencillo recuerdo, pero no puedo sustraerme a lo que reclaman de consuno sus merecimientos y su infatigable concurso.

A la Prensa y a toda la población forastera e indígena, nuestro sincero agradecimiento por su inagotable dadivosidad, y gracias a su indispensable protección tenemos asegurado hasta el verano próximo el funcionamiento del actual Dispensario y de nuestro flamante Hospital Sanatorio, que estamos concluyendo de instalar en el inmueble adquirido para esos fines en Cajo, y que se inaugurará en el próximo mes de octubre.

Firmado: M. SANCHEZ SARACHAGA.
23—VIII—920.

* * *

Recaudación obtenida en la Fiesta de la Flor:

	Pesetas.
En los puestos de las calles: Peña castillo	1.111,35
Alameda Segunda, Plaza de Numancia	3.120,90
Plaza de Becedo	1.707,20
Plaza Vieja	2.303,85
Navas de Tolosa	662,55
Frente al Gobierno civil	802,60
Plazuela del Banco Mercantil	2.161,00
Frente a la casa número 32 del Muelle	5.675,00
Paseo de M. Pelayo, casa de los señores de Piñeiro	502,00
Sardinero	1.070,80
Fiesta en la finca de la señora duquesa de Santa Elena, en billetes y donativos	11.038,50
Barquillos y lechería, en dicha fiesta	846,50
Entradas al teatro de la misma finca	269,50
Meriendas en la misma finca	552,00
Casino del Sardinero, cena cotillón	8.100,00
Enviado directamente al señor Sarachaga, por el Banco Mercantil	250,00
Total	40.173,75

En la cantidad recaudada en la fiesta de la duquesa de Santa Eelena están incluidos los donativos de Sus Majestades y Altezas y otros que no se detallan; en la depósito frente a la casa número 32 del Muelle el talón de 5.000 pesetas de una señora montañesa que quiere guardar el incógnito, y que el año pasado envió desde Londres la misma cantidad, y la del grupo frente al Banco de Santander, una parte de la cantidad destinada por este establecimiento para la Fiesta de la Flor, un donativo del marqués de Viana y otro de la señora viuda de López.

LA ASOCIACION DE INQUILINOS

Un mitin en el Pabellón Narbón.

En el Pabellón Narbón se celebró, a las once de la mañana del domingo, el anunciado mitin organizado por la Asociación de inquilinos, con gran asistencia de público.

En el escenario tomaron asiento los señores que componen la directiva de la Asociación, los oradores y el delegado del gobernador.

Da comienzo el acto con unas palabras del presidente, don Manuel Torre, quien comienza diciendo que este acto que celebran no es porque la Asociación esté necesitada de propaganda, pues es la más importante de España, sino porque cree es conveniente el que se reúnan los socios el mayor número de veces que les sea posible.

Seguidamente hace uso de la palabra el joven abogado de la Asociación, don Rafael de la Vega y Lamera.

Comienza dando las gracias por la confianza depositada en él al nombrarle abogado de la Asociación.

Después recomienda haya gran unión, para así poder exigir el cumplimiento de la Real orden dictada últimamente.

Se ocupa del estado antihigiénico de la mayoría de las viviendas, diciendo que una de las primeras cosas que se deben pedir es la construcción de viviendas sanas, que tengan luz y aire.

Termina felicitándose por la brillantez del acto y recomienda continúen con el mismo entusiasmo que él demostrado hasta ahora.

Al terminar el señor Vega Lamera fué muy aplaudido.

Después hace uso de la palabra don Emilio Rodríguez.

Explica su presencia diciendo que no ha tenido reparo en tomar parte por tratarse de un acto de pedir justicia, para lo cual no hace falta ostentar ningún matiz político, sino lo que hace falta es buena fé, por lo que caben todos.

Dice que no se va contra los caseros en general, pues hay algunos de buena fé que no abusan, sino contra los que tienen por corazón un portamonedas.

Recomienda se exija a los Gobiernos el cumplimiento de las tasas de alquileres y artículos de primera necesidad.

También cree que los Ayuntamientos pueden hacer algo para abaratar las viviendas, imponiendo a los propietarios de solares grandes impuestos, que los obligue a edificar.

Termina diciendo que ya que es próspera la vida de la Asociación es la ocasión de pedir a los Gobiernos obliguen a mejorar las condiciones de higiene de las viviendas.

En tercer lugar hace uso de la palabra el joven y elocuente abogado don Santiago Fuentes Pila.

Sus primeras palabras son para agradecer a los organizadores del acto la atención que han tenido al invitarle a tomar parte en el mismo, pues él cree no tener méritos suficientes para ello.

Se ocupa de la actuación de la Asociación, creyendo que no debe limitarse únicamente a que se cumpla el decreto publicado recientemente, sino a que se reforme el Código penal, pues en el hoy existente no están defendidos más que los derechos de los propietarios.

También debe ocuparse la Asociación de la higiene de las viviendas, ya que la mayoría de las existentes son más apropósito para albergar cerdos que no personas.

Termina diciendo que él tiene grandes esperanzas de la actuación de las sociedades populares.

El orador, al terminar, es aplaudidísimo.

Y, por último, hace el resumen en breves palabras, el presidente, señor Torre.

UN ACUERDO

El Colegio de médicos de Santander.

En la sesión verificada el viernes por el Colegio de Médicos de la provincia de Santander, se adoptó el acuerdo, que ayer se nos comunicó oficialmente, de hacer constar en acta el agradecimiento de aquella ilustre entidad hacia este periódico «por la publicidad y benévola acogida dadas en el mismo a cuanto ha hecho referencia a la Semana Médico-Social que organizó este Colegio recientemente.»

¿Agradecimiento? ¿Por qué? Este periódico representa a un sector de la opinión pública, a la que se debe, y no regatea sus atenciones, y teniendo en cuenta esto, nosotros somos los que debemos [illegible] niar nuestro agradecimiento al ilustre Colegio de Médicos de la provincia de Santander, porque, gracias a su feliz iniciativa, se ha verificado aquí la Asamblea Médica, de tanta conveniencia y de transcendencia tanta para el progreso sanitario nacional.

Agradecidísimos, pues, a las deferencias del Colegio Médico, al que no necesitamos renovar nuestros sinceros ofrecimientos de apoyo decidido.

Notas diversas.

UNA CARTA INTERESANTE

Señor director de EL PUEBLO CANTABRO.

Respondiendo a la nota insertada en su último número de la Asociación Patronal Montañesa, no puedo menos de adherirme al fin que persigue por creerme uno de los aludidos y creyendo oportuno emitir hoy las razones fundamentales en que cifro mi adhesión, no tanto por la molestia que producirían estas mal trazadas líneas, sino más bien por la fatal o torcida interpretación que pudiera darse a mis rectos y sanos juicios, no por eso, señor director, me eludo, al contrario, estoy dispuesto a aportar cuanto soy y puedo en pro de la solución del magno problema social.

UN OBRERO.

CORDERO ARRONTE
MEDICO
Especialista en enfermedades de los niños.
CONSULTA DE 11 a 1. PAZ, NUM. 2, 2.º

Gran Casino del Sardinero. Hoy martes, 24
A las cinco y media de la tarde, Concierto en la Terraza.—Lolita Méndez, canzonetista.
A las diez de la noche, EL ELEFANTE BLANCO
THE DANSANT—ORQUESTA BOLDI

EL MOMENTO POLITICO

El conde de Romanones opina que el Gobierno caerá en octubre.

DICE EL PRESIDENTE

Madrid, 23.—El jefe del Gobierno, al recibir esta mañana a los periodistas, les dijo que, según le comunicaban de Santander, los Reyes, con las personas que les acompañaron, habían regresado sin novedad a aquella capital, después de terminada la cacería en los Picos de Europa.

Añadió el señor Dato que la situación de Ríotinto presentaba mejor aspecto por haberse logrado designar representantes de la Dirección de la Compañía y de los obreros y empleados para entablar conversaciones buscando la solución.

Se congratuló de que durante aquella huelga no se hubieran producido alteraciones de orden público.

Los comisionados que han de conferenciar se encuentran ya en Huelva para comenzar sus trabajos.

Dijo también el señor Dato que el director de aquella Compañía le había consultado si convendría que fuese a Madrid, pero el señor Dato no consideró necesario este viaje; pues, por el contrario, habrá de intervenir frecuentemente para resolver las dudas que surjan en el curso de las gestiones.

Un periodista preguntó al presidente si el gobernador de Zaragoza volvería a posesionarse de su cargo, y el señor Dato eludió dar una respuesta categórica.

Manifestó que esta tarde conferenciaría con dicho señor para que le diera cuenta detallada de la situación en aquella provincia.

Las cosas de Zaragoza—dijo—van mal. En estas circunstancias y en los tiempos actuales en todos lados surgen incidentes de esta clase, y en España se presentan de cuando en cuando algunos chispazo que por ahora vamos resolviendo.

Por último anunció el jefe del Gobierno que probablemente mañana llegará a Madrid el gobernador civil de Barcelona para tratar de varios asuntos de interés en aquella provincia.

LAS DIPUTACIONES VASCONGADAS

Esta mañana visitaron al presidente del Consejo los representantes de las Diputaciones vascongadas, que han llegado a Madrid para gestionar la modificación de algunos extremos del concierto económico.

COMENTARIOS A UNAS DECLARACIONES

Los periodistas que hacen información en la Presidencia hablaron esta mañana al señor Dato de las declaraciones hechas por Romanones.

Según el conde, el actual Gobierno no durará más allá de octubre, y esta crisis, que resulta inevitable, es el primer síntoma de la descomposición del partido conservador.

Dijo el señor Dato que, a lo que se ve, el conde de Romanones sabe más que él de lo que pasa en su propia casa.

Nos considera—dijo—en período agónico, pero presumo que esta agonía va a ser larga.

Quien tiene que decidir acerca de nuestra suerte es la opinión pública, que al presente nos asiste, y en cuanto nos faltare no dudaríamos un minuto más.

CONSEJO DE MINISTROS

Después de las cinco de la tarde quedaron reunidos los ministros que se encuentran en Madrid en la Presidencia, para celebrar Consejo.

El señor Dato acudió muy temprano a su despacho, recibiendo la visita del subsecretario de Gobernación y de una Comisión de operarias asociadas de la fábrica de tabacos.

Estas expusieron los motivos que tenían para resistirse a entrar al trabajo en el almacén que las han destinado, por no reunir condiciones sanitarias.

A LA ENTRADA

Al llegar el ministro de la Guerra, dijo éste a los periodistas que llevaba expedientes sobre acuartelamientos; sobre la creación del grado de suboficial en los Cuerpos de la Benemérita y Carabineros y creación de una Delegación extranjera en Marruecos.

El ministro de Fomento dijo también que llebaba al Consejo expedientes y que en la reunión se ocuparía de la cuestión de las tarifas ferroviarias.

El ministro de Hacienda expresó que sometería a la consideración de sus compañeros varios expedientes relativos al Catastro y que llevaba otros fijando el capital de Sociedades extranjeras.

A LA SALIDA

Terminó el Consejo a las ocho de la noche.

El señor Cañal fué el encargado de dar cuenta de lo tratado en el Consejo.

Dijo que el señor Dato había enterado a sus compañeros de los sucesos desarrollados en Zaragoza y del estado de la opinión como consecuencia de tales hechos.

Manifestó que habían quedado aprobados varios expedientes de Hacienda fijando el capital de Sociedades extranjeras para su tributación.

Se acordó ampliar hasta el mes de diciembre los derechos de importación de varios artículos, con arreglo a la real orden de junio último.

Se trató de la modificación del reglamento del Catastro.

El ministro de la Guerra dió cuenta de una disposición, de acuerdo con los ministros de la Gobernación y de Hacienda, creando el cargo de suboficial en los Cuerpos de la Guardia civil y Carabineros.

Quedó aprobado un expediente de libertad condicional y aprobadas las bases para celebrar un concurso para provisión de un edificio destinado a Gobierno militar en la provincia de Málaga.

Se aprobaron expedientes de gastos para obras en los cuarteles de Caballería de Sevilla, artillería de Huesca e infantería de Cáceres.

Quedó aprobado el aplicar a los españoles residentes en Africa los artículos de la legislación vigente, en lo que se refiere a indemnización por agresiones de los moros.

Se dispone la creación de una Delegación extranjera en Marruecos, con arreglo a las disposiciones de la recluta voluntaria.

Se acordó prorrogar el plazo para pago de cuotas militares.

El ministro de Fomento trató de las subsistencias, dando cuenta de las reclamaciones que han hecho sobre el nuevo régimen de trigos y harinas.

Se aprobó un expediente creando un puerto de refugio para pescadores en Orio (Guipúzcoa).

Idem otro reglamentando el funcionamiento del Colegio de pesadores y medidores.

El ministro del Trabajo dió cuenta de los conflictos obreros y especialmente del de Ríotinto.

EL MANEJO DE LAS MAQUINAS AGRICOLAS

El capitán general de la primera región ha recibido del ministerio de la Guerra una real orden diciendo que en vista de las solicitudes presentadas por las Sociedades obreras de España se accede a facilitar el personal militar necesario para manejar los motores de explosión y vapor de las máquinas agrícolas.

Las solicitudes deberán ser dirigidas al Centro Electrotécnico, con expresión de los jornales que han de abonarse y el tiempo que ha de utilizarse al personal militar.

LA COMIDA DEL PRESIDENTE

El señor Dato ha comido esta noche en el hotel Ritz con su yerno el señor Espinosa de los Monteros y con los ministros del Trabajo y de la Guerra.

LA UNION DE LOS LIBERALES

Aunque lo desmientan los interesados, puede asegurarse que la unión de los liberales está hecha, pactada y firmada y aprobado el programa.

Dentro de poco el conde de Romanones, Alba, el marqués de Alhucemas y Melquiades Alvarez se reunirán en San Sebastián y harán público su programa.

Ya se habla de que, como los conservadores no han hecho la unión, en octubre ocuparán el Poder los liberales, con el decreto de disolución.

LO QUE SEA SONARA

Por otra parte, la crisis planteada por el señor Bergamín, los sucesos de Zaragoza y La Coruña y los de otras poblaciones, hocen el momento político muy interesante.

Se ha sabido esta noche que el señor La Cierva llegará a Madrid mañana por la mañana, y esta manera de interrumpir su veraneo hace sospechar que lo ocurrido es que el señor Dato le ha llamado para conferenciar con él sobre la situación política.

Además el conde de Bugallal llegará a la corte pasado mañana.

Esta noche se han enterado algunos periodistas de que el «break» de Obras públicas está preparado por orden del señor Dato y por consiguiente que éste sale mañana de Madrid.

Se dice que marchará con algunos de los ministros, pero no se sabe si irá a San Sebastián o a Santander, con objeto de hablar con el Rey.

Hay quien dice que con el señor Dato irán todos los ministros, con objeto de celebrar un Consejo bajo la presidencia del Monarca.

También se dice que el señor Dato tenía el propósito de aplazar por unos días el planteamiento de la crisis, para cubrir la cartera de Gobernación con el conde de Bugallal y hacer que saliera del Gabinete el señor Ortuño, extendiendo la crisis un poco, con objeto de dejar al Gobierno en condiciones para llegar, sin nuevas dificultades, hasta reanudar la campaña parlamentaria.

Los sucesos de Zaragoza y de otras capitales han hecho al señor Dato cambiar de plan.

Igualmente se dice que el jefe del Gobierno está decidido a encargarse de la cartera de Gobernación, con objeto de que no sea regido interinamente el ministerio.

ULTIMAS NOTICIAS DE GOBERNACION

Madrid, 24 (dos madrugada).—El subsecretario de la Gobernación ha manifestado de madrugada a los periodistas que según le comunica el gobernador interino de Barcelona, ayer estuvo a punto de estallar la huelga general de La Canadiense, pero a última hora de hoy la Empresa ha aceptado las bases que proponían los obreros.

Dió cuenta después de un telegrama, en el que se comunica que el Ayuntamiento de Zaragoza, en sesión extraordinaria, acordó dejar cesantes a todos los bomberos por haberse negado a apagar los faroles del alumbrado público.

Las noticias que tenía el subsecretario del conflicto de Ríotinto eran optimistas y cree que mañana se llegará a un acuerdo.

PLAZA DE TOROS

Presentación de los cuadros regionales.

El próximo domingo se celebrará en la plaza de toros el festival español organizado por la Asociación de la Prensa desde los comienzos de este verano.

Se trata de un festejo nuevo en Santander y que ha tenido excelente acogida en cuantas poblaciones se ha presentado hasta ahora.

Para no hablar por cuenta propia, y para que no pueda atribuirse a «reclame» cuanto aquí dijéramos de la presentación de los cuadros regionales, vamos a copiar el juicio que a periódico tan sesudo como «El Imparcial» mereció el espectáculo cuando éste se dió en Madrid, el año 1917.

He aquí la opinión del estimado colega madrileño:

«PRICE.—Ayer se presentaron en el teatro de Price unos cuadros de notabilísimos artistas valencianos, asturianos y aragoneses, cuyo artístico trabajo mereció grandes aplausos por parte del público.

Entre los bailarines se destacaron extraordinariamente unas parejas infantiles, valencianas y aragonesas, a las que se aplaudió con entusiasmo.

También es de gran mérito la orquesta de guitarras y bandurrias del cuadro aragonés, que interpretó varias obras conocidas, y primorosamente los principales números de la opereta «Eva».

En este mismo cuadro hay baturros y baturras de excelente voz y estilo, cuyas canciones fueron muy celebradas.

En resumen: el nuevo espectáculo del teatro de Price obtendrá en días sucesivos tanto éxito como ayer, y la Empresa realizará un bonito negocio.»

* * *

Los cuadros que el domingo tomarán parte en el festival son cuatro: uno asturiano, del que forma parte el famosísimo gaitero de Libardón; otro andaluz, otro valenciano y otro aragonés.

La Comisión hace gestiones para formar un cuadro montañés, eligiendo a los mejores bailadores y cantadores de Campóo.

Bueno será advertir, para que el público no se extravíe y se dé exacta cuenta del festejo que va a presenciar, que los cuadros no están integrados por artistas propiamente dichos, sino por gentes del pueblo, escogidas y cuidadosamente seleccionadas, después de un minucioso examen de las facultades de cada uno, por el representante de los cuadros, don Miguel Asso.

Los cuadros se presentan, además, ricamente ataviados, destacendo por su vistosidad el de Valencia.

He aquí el personal de cada uno de los cuadros:

Asturiano.—Un gaitero, un tambor, tres cantores, una cantadora, dos parejas de baile mayores y una pareja de niños.

Andaluz.—Dos tocadores, un cantador, una cantadora, un bailador y seis bailadoras flamencas.

Valenciano.—Dos cantadores, un dulzainero, un tamboril, tres parejas de baile mayores, dos de niños y dos músicos.

Aragonés.—Ocho de rondalla, dos cantadoras, un cantador, dos parejas de baile mayores y una de niños.

TEATRO PEREDA

En la presente semana, se estrenará:

La tragedia de Laviña

o

El que no come la diña.

TOROS EN SANTOÑA

La novillada de feria.

Ayer salió para Madrid nuestro buen amigo, el empresario de la plaza de toros de Santoña don Daniel Pascual, con objeto de ultimar el cartel de la novillada que ha de verificarse en la mencionada villa el día 8 del próximo mes de septiembre.

El propósito del señor Pascual es el ofrecer a los aficionados un buen cartel, lo mismo en cuanto a toros que a toreros, y, al efecto, se dirigirá a los escrupulosos ganaderos madrileños Herederos de Vicente Martínez, divisa acreditadísima en toda España, pidiéndoles seis novillos.

En cuanto a los toreros baste decir que Emilio Méndez, el matador pundonoroso y valiente, uno de los ases de la novillería, está contratado en firme, y que el señor Pascual hará gestiones para que alterne con Emilio o Mariano Montes, el arrojado diestro toledano que días pasados mató él solito ocho toros en la plaza de Madrid saliendo en hombros por la puerta grande, o Antonio Sánchez, otro novillero madrileño de los que se arriman y matan por derecho, como mandan los cánones.

Es decir, que el día 8, habrá una gran novillada en la plaza de Santoña.

Pero aún hay más. Emilio Méndez se encerrará el día 9 en dicha plaza con dos novillos, a beneficio de la Caridad Santoñesa, trabajo por el que el simpático diestro no quiere percibir ni un céntimo.

En vista de ello, en Santoña se le preparará un banquete popular, que se verificará en la noche del día 9.

Gran Casino del Sardinero.

Hoy se despedirá del público del Casino la notable y simpática canzonetista Lolita Méndez, que en su corta actuación a causa de la enfermedad que retrasó varios días su debut ha visto confirmado y aun acrecentado el éxito que obtuvo en otras temporadas anteriores, en que fué proclamada como una de las artistas predilectas del público del Casino.

Mañana debutará Tórtola Valencia, la excelsa danzarina clásica, que desde que apareció en escena ha sabido conservar ante todos los públicos el cetro de su arte genial y único, a despecho de tantas imitadoras que no han logrado escalar el pináculo de la fama en que se mantiene la graciosa artista.

SEÑOR ALCALDE

Que eduquen a esos guardias.

El domingo por la tarde se dió en la segunda playa del Sardinero un espectáculo por demás lamentable, bochornoso, que dice muy poco en favor de la cultura de nuestra ciudad, y del que nos hacemos eco con verdadero sonrojo, sólo para llamar la atención del señor alcalde, con objeto de que vea la manera de poner coto a las demasías de lenguaje de algunos de sus subordinados.

Por causas que no vamos a exponer ahora se originó un pequeño tumulto y como la gente reclamara la intervención del agente de la autoridad, se personó en el lugar del suceso el guardia municipal número 90, quien, con ademan hosco y grosero y palabras por demás soeces, en las que no faltó alguna blasfemia, contestó al público que conocía perfectamente su obligación (¡?) y, no contento con esto, al reprocharle alguien su proceder, volvió a contestar en forma despectiva para quien había afeado su conducta y para todos los presentes.

¿Qué le parece al señor Pereda Palacios de esto? ¿Qué dirán los veraneantes de nuestra ciudad y sus autoridades al presenciar este espectáculo y otros parecidos? A nosotros nos parece que no estaría de más que a los guardias municipales se les exigiese para entrar en el Cuerpo un examen previo de educación, con lo que irían ganando mucho el buen nombre y la moralidad de Santander.

UN HOMENAJE

De un grupo de amigos particulares y admiradores de los señores don Adolfo Pardo Gil y don Vicente Quintana, ha partido la idea de obsequiarles con un banquete, que se celebrará en breve en el Sardinero. Oportunamente daremos más detalles de este homenaje que se quiere rendir a tan distinguidos montañeses, con motivo de haberles concedido la Gran Cruz de Beneficencia.

Concurso hípico.

Con asistencia de numerosísimo público se celebró anteayer en los Campos de Sport del Sardinero, el anunciado Concurso hípico, corriéndose la Copa Príncipe de Asturias y la Gran Prueba de Honor.

PRUEBA PRINCIPE DE ASTURIAS

El primer premio, de pesetas 600 y copa del Real Club de Regatas, fué para don Felipe Gómez Acebo, montando el caballo «Ensamble», de su propiedad.

El segundo, de 300, para don Eulogio Usatorre, sobre «Diestro», de su propiedad.

El tercero, de 150 para don Carlos L. Bourbon, sobre «Alhavega», de su propiedad.

El cuarto, de 100, para don Manuel Moya, sobre «Camellero», de su propiedad.

El quinto, de 100, para don Carlos L. Bourbon, sobre «Capadillo», de su propiedad.

El sexto, de 100, para don José A. de Behorques sobre «Vive la Josephine», de su propiedad.

El séptimo, de 50, para don Manuel Serrano, sobre «Canción», perteneciente al Estado.

El octavo, de 50, para don Francisco de Rivera, sobre «Demas», propiedad de don Felipe Gómez Acebo.

Los lazos fueron ganados: dos, por don Juan Sanagran, uno por don Pedro Goyoaga y otro por el señor Alonso Pesquera.

GRAN PRUEBA DE HONOR

(Copas de sus Majestades y altezas Reales).

Primero.—Don Carlos L. Bourbón, sobre «Alhavega», propiedad de don Aníbal Moit.

Segundo.—Don Manuel Moya, sobre «Camellero», de su propiedad.

Tercero.—Don José A. Behorques, sobre «Alí», propiedad de don José Chacel.

Los lazos fueron ganados: dos, por don Manuel Serrano, uno por don Antonio Cañero y otro por don Carlos L. Bourbón.

ACTO INAUGURAL

La Exposición de caricaturas.

El domingo, a la una de la tarde, se verificó la inauguración de la exposición de caricaturas, instalada en los bajos del Gran Casino del Sardinero.

El acto fué llevado a efecto por el señor gobernador civil.

La exposición fué muy visitada durante todo el día, comentándose con encomio los interesantes dibujos expuestos.

Acerca de éstos publicaremos unas cuartillas de nuestro dibujante Rivero Gil.

Dr. C. Gª, LUQUERO
Análisis clínicos y bacteriológicos.
Orina, sangre, esputos, heces.
Reacción Wassermann, autovacunas
SAN FRANCISCO, 29.—TELEFONO 970.

PELAYO GUILARTE
MEDICO
Especialista en enfermedades de los niños.
CONSULTA DE ONCE A UNA
ATARAZANAS, 10, SEGUNDO.—TEL. 6-56

FRANCISCO SETIEN
ESPECIALISTA EN NARIZ, GARGANTA Y OIDOS
Consulta, de 9 a 1 y de 3 a 6.
BLANCA, 42, PRIMERO

Teatro Pereda :-: Hoy martes, 24 agosto de 1920
Compañía de comedia del Infanta Isabel, de Madrid.
A las siete de la tarde
¡QUÉ AMIGAS TIENES, BENITA!
A las diez y media
La chocolaterita

M.C.D. 2020

Máquina de escribir Underwood

Campeón desde hace 15 años consecutivos

GUILLERMO TRÜNIGER & C. - BARCELONA

Representantes en Santander

Pablo Haro Cimiano

Medio, 1, primero

Dirigir la correspondencia á APARTADO 298.—BARCELONA

Monte de Piedad de Alfonso XIII

Grandes facilidades para apertura de Cuentas corrientes de crédito, con garantía personal, hipotecaria y de valores. Se hacen préstamos con garantía personal, sobre ropas, efectos y alhajas.

La Caja de Ahorros paga hasta mil pesetas mayor interés que las demás Cajas locales.

Abona los intereses semestralmente: en julio y en enero. Y anualmente destina el Consejo una cantidad para premios a los imponentes.

HORAS DE OFICINA: De nueve a trece y de quince a diez y siete.

Gabinete y salita

amueblados, desea matrimonio, sin hijos. Dirigirse a John Meale, Administración de EL PUEBLO CANTABRO.

LENTEJA

nueva sin gorgojo, 1,10 kilo. CASA FALCONES.

PUERTA LA SIERRA, 6 Y PESO, 16

A las señoras

Gran colección de modelos de vestidos

HERNAN CORTES, NUMERO 2

NEW YORK AND CUBA MAIL STEAMSHIP COMPANY
WARD LINE - NEW YORK

El día 24 del corriente saldrá de este puerto el magnífico vapor norteamericano

Antilla

admitiendo carga para

New York

Los señores cargadores pueden dirigir sus mercancías al cuidado de la Agencia para su embarque, debiendo situarla en Santander, alrededor de la fecha indicada.

Para solicitar cabida y demás informes dirigirse a su consignatario

DON FRANCISCO SALAZAR

PASEO DE PEREDA, NUM. 18.—TEL. N.º 37

Academia Politécnica.

San José, núm. 1, duplicado

PRIMERA ENSEÑANZA GRADUADA, BACHILLERATO Y COMERCIO OFICIAL Y PRACTICO

En el presente curso académico prepararon y verificaron su primera comunión, 14 niños; ingresaron en la segunda enseñanza, 17, y se obtuvieron en ésta, 13 matrículas de honor, 67 sobresalientes, 84 notables, 112 aprobados y 7 suspensos.

NEUTRACIDO ESPAÑOL

Por su original composición, su preparación científica y su eficacia insuperable ha sido premiado por el eminente Jurado de la primera Exposición Nacional de Medicina e Higiene, primer Certamen a que ha concurrido.

Exento en absoluto de calmantes, bicarbonatos y bismutos vence permanentemente todas las enfermedades del

ESTOMAGO, HIGADO E INTESTINOS

Frasco 6 pesetas

Frasco doble (1/2 litro), 10 pesetas.

Concesionario exclusivo: JOSE MARIN GALAN.-Sevilla

Banco de Santander.

FUNDADO EN 1857

Cuentas corientes a la vista en pesetas, 2 °/° de interés anual; en monedas extranjeras, variable hasta 4 y 1/2 °/°

Depósitos a tres meses, 2 y 1/2 °/°; a seis meses, 3 °/°, y a doce meses, 3 y 1/2

Caja de Ahorros, disponible a la vista, 3 °/°; el exceso 2 °/°

Depósito de valores, LIBRES DE DERECHOS DE CUSTODIA. Ordenes de compra y venta de toda clase de valores. Cobro y descuento de cupones y títulos amortizados. Giros, cartas de crédito y pagos telegráficos. Cuentas de crédito y préstamos con garantía de valores, mercaderías, etcétera. Aceptación y pago de giros en plazas del Reino y del extranjero, contra conocimiento de embarque, factura, etc., y toda clase de operaciones de Banca.

WARD LINE

NEW YORK AND CUBA MAIL STEAMSHIP COMPANY de New York.

SERVICIO DEL CONTINENTE DE EUROPA PARA LAS ANTILLAS

El grande y magnífico vapor

Hillsboro County

saldrá de Santander el 24 del corriente mes de agosto, admitiendo carga directamente y sin transbordo, para Habana, Matanzas, Cárdenas, Cienfuegos, Santiago, Kingston, Santo Domingo, City, San Juan de Puerto Rico, Puerto Colombia y Cartagena.

Los señores cargadores pueden dirigir sus mercancías al cuidado de la Agencia, para su embarque, debiendo situarla en Santander alrededor de la primera fecha indicada.

Para solicitar cabida y demás informes, dirigirse a su consignatario

Paseo de Pereda, número 18.

Opinión vale oro

El distinguido y notable médico doctor don Gonzalo Araluce.

CERTIFICA: Que habiendo probado el VINO ONA, del doctor Aristegui en numerosos enfermos debilitados a consecuencia de enfermedades consecutivas, ha observado una mejoría rápida de los mismos, con un extraordinario aumento de apetito en casi todos, contribuyendo éste a la más rápido nutrición y curación de ellos.

Y, aun cuando enemigo de dar certificaciones acerca de específicos, hago, sin embago, una excepción con este notable vino medicinal, por encontrar en él propidades técnicas, aperitivas y fortificantes extraordianrias

WARD LINE

NEW YORK AND CUBA MAIL STEAMSHIP COMPANY

New York

Vapores correos americanos de gran porte y marcha

El grande y magnífico vapor norteamericano, de 14.000 toneladas y 17 nudos de andar, nombrado

SIBONEY

saldrá de Santander el 10 de septiembre, admitiendo pasajeros de cámara, tercera clase y carga general, para el puerto de Habana.

Para solicitar pasaje y cabida para carga, dirigirse a su Consignatario

DON FRANCISCO SALAZAR

Paseo de Pereda, 18.—Teléfono, número 37.

Royalty.

GRAN CAFE RESTAURANT

Especialidad en bodas, banquetes etc.

HABITACIONES

Servicio a la carta y por cubiertos

WARD LINE

NEW YORK AND CUBA MAIL STEAMSHIP COMPANY

New York

Servicio directo quincenal de carga para Cuba y México

El gran vapor nombrado

Lake Fraicheur

saldrá de este puerto hacia el 7 de septiembre, admitiendo carga directamente para los puertos de Habana, Tampico, Veracruz y Puerto México.

Para solicitar cabida e informes, dirigirse a su Consignatario

DON FRANCISCO SALAZAR

Paseo de Pereda, 18.—Teléfono, número 37

Ebanistas, Carpinteros, Contratistas, Propietarios y consumidores de maderas en general.

La Casa LANTERO HERMANOS tiene el gusto de participar que, a pesar del incendio en sus talleres, se halla en condiciones de suministrar toda clase de maderas en bruto y elaboradas.

Al mismo tiempo hace presente que concederá un descuento especial sobre los precios de tarifa, a partir de esta fecha.

Grandes Panaderías: La Reyerta y La Cavada

Exigid marca Santiago González

Grandes Almacenes de Harinas y Cereales - LA REYERTA CAMPOGIRO Y LA CAVADA

Ventas por mayor y menor, Santiago González y Aonte

BALNEARIO DE LA MUERA

Orduña (Vizcaya)

Sus aguas son consideradas como las mejores medicinales del mundo; curan el linfatismo, la escrófula en todas sus manifestaciones; tuberculosis a los huesos, herpetismo, anemia, reumatismo, artritismo, afecciones nasales, catarro crónico del estómago e intestinos y no igualado por ningún otro medicamento en las enfermedades propias de la mujer

TEMPORADA OFICIAL: 15 JUNIO A 30 SEPTIEMBRE.—MEDICO DIRECTOR, DON MA

Laboratorio de análisis químicos en genera

Especialidad en análisis de tierras, abonos, aguas, carbones y minerales

Director: C. NAVARRO de ESTRADA, Ingeniero de Montes.

LOPE DE VEGA, NUMERO — — SANTANDER — —

Carreras militares, Correos y Telégrafos

ACADEMIA ESPECIAL PREPARATORIA PARA INGRESO EN LAS MISMAS, DIRIGIDA POR DON JUAN RAMIREZ, CAPITAN DE INFANTERIA

con la cooperación de don Ramón R. Alvarez, oficial de Correos, habilitado del personal de esta provincia; don Gregorio Villa, don Armando Gómez y don Mateo Castillo, capitanes de infantería.

Clases especiales y por grupos.—El curso empezará en primero de septiembre.

HORAS DE MATRICULA, DE TRES A CINCO DE LA TARDE.—SOL, 19, BAJOS

Automóviles PEUGEOT

Acaba de llegar el

Nuevo modelo diez caballos

dotado de todos los adelantos modernos.

Entrega inmediata en BASTIDOR y en DOBLE FAETON, cinco asientos.

También se entregan inmediatamente

CAMIONES

de esta marca, NUEVOS, de 4 toneladas.

Para informes

Dirigirse a sus representantes

Lasso de la Vega y Castellanos

Teléfono 195.-PASEO DE PEREDA, 21.-Salón Exposición

AUTOMOVILES

DE ALQUILER, CERRADOS, DE GRAN LUJO Y PARA TURISMO. SIEMPRE COCHES DISPUESTOS PARA SALIR AL PRIMER AVISO

Cervera y Martínez.

GARAGE CENTRAL.—GENERAL ESPARTERO, 19

TELEFONO 8-13.—SANTANDER

SALUD FUERZA VIGOR

ES UN AHORRO en el desgaste por exceso de labor el

VINO PINEDO

Fortifica, nutre y da vida.

DEPORTES

Regatas de traineras.

Hermoso era el espectáculo que ofrecían los muelles y malecón de Puertochico en la tarde del domingo, durante la celebración de las regatas de traineras, organizadas por el Club Náutico Montañés.

Una multitud abigarrada y llena de una expectación jamás conocida, esperaba impaciente la partida de las embarcaciones inscriptas.

Contemplando aquel cuadro venía nuevamente a nuestra mente las pobres líneas que en tiempo oportuno escribimos, pidiendo a nuestras entidades locales y particulares que protegieran al Club Náutico Montañés, para que organizara unas regatas dignas de nuestro «cartel» deportivo. Si en las listas de premios hubieran figurado cantidades tan elevadas como las que tienen obtenidas en Bilbao, por ejemplo, ¿qué no hubiera sido de nuestra bahía en la tarde del domingo? ¡Ah! Pero en Santander, donde su bahía no tiene rival para estas fiestas entre todas las norteñas, no será factible, por mucho que sea el entusiasmo de esa pequeña agrupación náutica, que veamos pruebas de gran emoción y de lucha apasionada entre remeros de más allá de Cabo Ajo. Aquellos que viven del puerto, los que más interesados están en cultivar el amor hacia las «cosas» del mar, rara vez acuden al llamamiento del Club Náutico. El excelentísimo marqués de Valdecilla es el único que sabe corresponder generosamente y a quien se debe la prueba del domingo. Con una docena de hombres como tan alto patricio bien pudiéramos hacer una lista como la que ofrecemos a nuestros lectores, para que les sirva de comparación las regatas de Bilbao y las de acá.

Primero, 14.000 pesetas.
Segundo, 7.500.
Tercero, 4.000.
Cuarto, 3.000.
Quinto, 2.500.
Sexto, 2.000.

Es decir, que aún la tripulación que se clasifique en último lugar, tendrá un importante premio, cuya cantidad es el doble de la destinada para el primero por el Club Náutico Montañés.

Con las cifras a la vista cabe preguntar, con más razón que nunca, a nuestras entidades y gentes adineradas y «ligadas» con la vida del puerto: ¿no es hora de hacer unas regatas con premios en metálico que se puedan dignamente comparar a las de Vizcaya y Guipúzcoa? Tenemos un Club y afición deseosos de organizarlas y presenciarlas, faltan pesetas. ¿Hay quién las dé? ¡Cómo no, morena!

* * *

Nuestra felicitación, por anticipado, al Club Náutico y a los vencedores, y el deseo firmísimo de que en luchas venideras quede afianzado el éxito.

La regata fué interesantísima. Se dió la salida a las tres embarcaciones inscriptas, partiendo en demanda de la primera boya en perfecta alineación, y salvándola casi unidas. Al tomar la segunda boya situada frente a los muelles de Maliaño, la distancia que separa a la trainera «Diez Hermanos» de las otras dos, nos inclina a pensar en el triunfo de los simpáticos «pedreñeros». Efectivamente, al tomar la boya de llegada, entraba primero la trainera azul «Diez Hermanos», patroneada por Alfredo Bedia, que llevaba de remeros a sus hermanos Venancio, Julio, Rosendo, Hilario, Alejandro, Antolín y Amalio y a Facundo y Ramón Castañeda, Diego Portilla, Rogelio Trueba y Manuel Corino, que realizaron el recorrido en 25 m. y 30 s. Después, «María de los Angeles», roja, en 26 m. 12 s., y, por último, la «Joven Felisa», blanca, en 26 y 19.

* * *

Dejamos para mañana los resultados del certamen de bolos, la carrera de Rubayo, el anuncio de la travesía a nado del Urumea y las últimas noticias sobre la Olimpiada de Amberes.

Escuela profesional de Comercio.

SECCION ELEMENTAL FEMENINA

CURSO DE 1920 a 1921

La matrícula en esta Sección es gratuita y estará abierta durante la primera quincena de septiembre, debiéndose solicitar del señor director de la Escuela en pliego de papel sellado de diez céntimos de peseta, de puño y letra de las interesadas.

Las alumnas de nuevo ingreso, que deberán tener cumplidos los catorce años, acompañarán certificado médico de estar revacunadas y la firma de dos testigos de conocimiento, estando libres de estos requisitos, las que ya lo fueron en cursos anteriores, bastándoles nueva solicitud en pliego impreso, que se las facilitará en Secretaría.

HORAS de MATRICULA de 10 a 12 y de 3 a 5

WARD LINE

NEW YORK AND CUBA MAIL STEAMSHIP COMPANY

New York

Servicio de vapores correos norteamericanos

El lujoso vapor de gran porte y rápida marcha, nombrado

Henry Mallory

saldrá de este puerto el día 13 de setiembre, admitiendo pasajeros de cámara y tercera para Habana.

Para solicitar pasaje y cabida para carga, dirigirse a su Consignatario

DON FRANCISCO SALAZAR

Paseo de Pereda, 18.—Teléfono, número 37

Vinos PATERNINA
Andrés Arche del Valle

SANTA CLARA, 11.- TELEFONO, 7-59

Banco Mercantil.

SANTANDER

SUCURSALES: León, Salamanca, Torrelavega, Reinosa, Llanes, Santoña, Astorga, Laredo, Ramales, Ponferrada y La Bañeza

Capital, 15.000.000,00 de pesetas.
Desembolsado, 7.500.000,00 de pesetas.
Fondo de reserva, 7.500.000,00 de pesetas

Caja de Ahorros (A LA VISTA 3 POR 100 CON LIQUIDACIONES SEMESTRALES DE INTERESES)

Cuentas Corrientes y de Depósito, con intereses 2, 2 y medio, 3 y 3 y medio por ciento.

Créditos en Cuenta Corriente sobre valores y personales.

Giros, Cartas de crédito, Descuentos, y negociación de letras, documentarias o simples, Aceptaciones, Domiciliaciones, Préstamos sobre [illegible] en depósito, tránsito, etc. Negociación de monedas extranjeras, Seguros de cambio de las mismas, Cuentas corrientes en ellas, etc., Cupones, Amortizaciones y Conversiones.

Operaciones en todas las Bolsas, Depósitos de Valores libres de Derechos de custodia.

Cajas de seguridad para particulares.

Dirección telegráfica y telefónica: MERCANTIL.

TERMAS DE MOLINAR DE CARRANZA

(VIZCAYA)

Estación en el ferrocarril de Santander a Bilbao.

AGUAS CLORURADO SODICAS BICARBONATADAS NITROGENADAS RADIOACTIVAS

ENFERMEDADES DE LA NUTRICION

Artritismo, Reuma, Gota, Anemia, y Convalecencia.

COMPLETA INSTALACION PARA EL TRATAMIENTO DE AFECCIONES GINECOLOGICAS

Termopenetración, baños de luz, hidroeléctricos, carbogaseosos, lodos artificiales.

Abiertos de 15 de junio a 15 de octubre.

UNA PROFESION UTIL

El cazador de víboras en Francia

La de cazador de víboras es una profesión reconocida de tanta utilidad en Francia, que, durante la guerra, dos de ellos han sido exentos del servicio militar para que pudieran dedicarse a su caza, y, sobre todo, proveer de víboras al Instituto Pasteur, de París, con el fin de preparar el suero antivenenoso.

Según «Le Gaulois», uno de estos cazadores era de Besancón; el otro de Clermont-Ferrant.

Este último es el más célebre, tal vez porque vive en un país de aguas termales, donde está en cotinuo contacto con los forasteros.

Champelos, llamado Juan Serpiente, después de haber ejercido en el invierno los más variados oficios, se hace en marzo cazador de víboras. Sabe donde hallarlas. Camina sin hacer ruido, y cuando ve el reptil, le echa el pie encima, sujetándole bajo la suela de la bota. Es el momento delicado. El animal está inmovilizado, pero hay que cogerlo. Champelos lo agarra de modo que no le pueda morder y lo mete en una jaula cilíndrica, de red muy fina, que lleva para tal fin.

Después vuelve a su casa y se sienta a la puerta, con un cartel que dice: «Pensad en el cazador de víboras, que trabaja por vuestra seguridad.» Y todos los transeuntes le echan alguna moneda. Luego va a la Escuela de Medicina por la recompensa oficial. En 1919 ha cogido 2.550 víboras, ganando 1.275 francos.

NUESTROS CORRESPONSALES

Información de la provincia

DE VEGA DE CARRIEDO

EXCURSION A LIMPIAS

Se ha organizado una excursión en automóvil a Limpias, con objeto de postrarse a los pies del Santísimo Cristo de la Agonía.

En esa excursión figuran las siguientes distinguidas personas de esta localidad:

Don Indalecio Recio, cura párroco; el bizarro teniente coronel don Casiano Biel; el culto notario don Rafael Losada y su distinguida esposa; don Ramón López; don Manuel Amo, doña Eulalia Simarzo y su preciosa hija Lolita; doña Angelita Gutiérrez de López, don Quiterio Villa y las elegantes y simpáticas señoritas Ignacia, Amelia y Jimena Blanco, Pilar Castañeda, Filomena Laso, Virginia Amo y Conchita Vegas.

El corresponsal.

Vega, 22 agosto 920.

DE CABEZON DE LA SAL

EL MERCADO

En el mercado semanal, que se celebró el domingo en esta villa, se cotizaron los artículos a los siguientes precios:

Huevos, a 4,50 la docena; berzas, de 3,50 a 5 pesetas docena, según tamaño y clase; repollos, de 4,50 docena en adelante; ajos, a 0,75 y 0,80 la docena; cebollas, a 0,50 y 0,55 la docena; limones a 0,80 y peseta la docena; tomates, a 0,75 el kilo; alubias, a 1,75 el kilo; maíz, a 15 pesetas los dos celemines.

El corresponsal.

Cabezón de la Sal, 22—8—1920.

Sección marítima.

BUQUES ENTRADOS

«Antilla», de Nueva York, con carga general.
«Solaas» de Amberes, con ídem ídem.
«Solholm», de Leith, con ídem ídem.
«Marzo», de Bilbao, en lastre.
«Cabo Nao», de ídem, con carga general.
«Jerónimo Ibrán» de Avilés, con carbón.
«Juana», de Zumaya, con cemento.
«Félix Fierro», de Avilés, con carbón.
«Milagros», de ídem, con ídem.
«Concepción» de Gijón, con ídem.
«Federico Fierro», de Avilés, con ídem.

BUQUES SALIDOS

«Antilla», para Bilbao, con carga general.
«Solaas», para Vigo, con ídem ídem.
«Félix Fierro», para Avilés, en lastre.
«Paco García», para San Sebastián, con carga general.
«Iberia», para Rotterdam, con mineral.
«Solholm», para Leith, con carga general.
«Concepción», para San Sebastián, con carbón.
«Bearwooe», para Tyne-Dock, con mineral.
«Jerónimo Ibrán», para Avilés, en lastre.
«Federico Fierro», para Bilbao, en ídem.

Limpias

Hotel Restaurant Royal

SERVICIO A LA CARTA

Muy próximo a la parroquia, con servicio de coches a todos los trenes. Garage y andén; este último gratuito para los autos

DROGUERIA Y PERFUMERIA

J. González y Giribet

Específicos-Drogas-Perfumería-

Cepillos de todas clases y artículos de limpieza

Especialidad en pinturas preparadas.

Calle Blanca, 19-Teléfono 4-13

J. Becedóniz

MEDICINA INTERNA Y PIEL

Consulta de 12 a 1—Alameda primera, 20. Los miércoles en la Cruz Roja, de 5 a 6.

Dr CORPAS

OCULISTA

SAN FRANCISCO, 13, SEGUNDO.

DR. ORTIZ VILLOTA

ENFERMEDADES DEL CORAZON Y PULMONES

Consulta diaria de doce a una y media.

HERNAN CORTES, 5, SEGUNDO (ARCOS DE DORICA)

L

MEDICO

Especialista en oídos, nariz y garganta.

Consulta los días laborables de diez a una y de tres y media a seis.

Masajista y callista Manuel Martínez

SAN FRANCISCO, 1, PRAL.

Avisos a domicilio.—Teléfono, 6-08.

V. URBINA

CIRUJANO, CALLISTA, MASAJISTA

Para a domicilio de ocho a una, en adelante, de tres a seis. VELASCO, 11, primero.—Teléfonos, 419 y 991

Sucesos de ayer

POR INTERCEPTAR EL TRANSITO

Ayer fué denunciado el conductor del automóvil M. 4.500 por interceptar el tránsito, en la calle de Hernán Cortés, con el auto que guiaba.

POR FALTA DE LUZ

El conductor del auto número 4.626 fué denunciado ayer por circular por el paseo de Ramón Pelayo con los faroles del coche apagados.

Noticias sueltas

EL CENTRO

— DE —

Pedro A. San Martín.

(SUCESOR DE PEDRO SAN MARTIN)

Especialidad en vinos blancos de la Nava, Manzanilla y Valdepeñas.—Servicio esmerado en comidas.—Teléfono, núm. 125.

MATADERO.—Romaneo del día de ayer. Reses mayores, 17; menores, 38, con peso de 5.032 kilos.

Cerdos, 9, con peso de 644 kilos.

Corderos, 55, con peso de 260 kilos.

LA CARIDAD DE SANTANDER.—El movimiento del Asilo en el día de ayer, fué el siguiente:

Comidas distribuidas, 713.

Asilados que quedan en el día de hoy, 136.

COMPRA--VENTA

— DE —

fincas rústicas y urbanas
Terrenos edificables
Casas de vecindad - Pisos
Plantas bajas - Hoteles

Anunciadora Hispania,

Hernán Cortés, 8, 1.º

TALCO-BORINA son polvos secantes frescos y perfumados para los niños.

MOVIMIENTO DEMOGRAFICO

DIA 23.—ESTE

Nacimientos. Varones, 2; hembras, 2.

Defunciones: Aida Mora Villar, de seis meses; Sol, 10, segundo.

Elvira García Alonso, de setenta y seis años; Bailén, 2, segundo.

Francisca Tafall Basave, de sesenta y un años; Menéndez Pelayo, Villa Amanda.

Matrimonios: Uno.

DIA 23.—OESTE

Nacimientos: Varones, 2; hembras, 2.

Defunciones: Pantaleón Liaño Díaz, 77, cuarenta y nueve años; Burgos, 10, cuarto.

Rafael Tiburcio Haces Sobrino, de dos días; Casa Expósitos.

María Manuela López, de seis meses y veintidós días; Casa Expósitos.

JABON "ZOTAL"

Especial para el baño y tocador.
Antiséptico y medicinal.

ASOCIACION DE DEPENDIENTES DE COMERCIO, INDUSTRIA Y BANCA (Sección II), mercería, paquetería y bisutería.—A todos los compañeros que pertenezcan a estos ramos se les convoca a una reunión que se celebrará hoy, martes, a las ocho y media en punto de la noche, en nuestro domicilio social para organizar esta sección y nombrar su junta directiva, según dispone el nuevo Reglamento.

ANTIGUOS ALUMNOS DE LOS HERMANOS DE LAS ESCUELAS CRISTIANAS.—Se convoca a una reunión para esta noche, a las ocho, en el domicilio social, para tratar de una excursión.

Se ruega puntual asistencia.—El secretario.

SOCIEDAD DE ALBAÑILES, ESTUQUISTAS Y DECORADORES.—Esta Sociedad celebrará junta general extraordinaria hoy, martes, a las seis y media de la tarde, para tratar de un asunto urgente. Se ruega la asistencia de todos los compañeros.

ESPECTACULOS

TEATRO PEREDA.—Gran compañía cómica del Teatro Infanta Isabel, de Madrid.

Hoy, martes, a las siete de la tarde, "Qué amigas tienes, Benita!"; a las diez y media, «La chocolaterita».

PABELLON NARBON.—Houdini o el mago que humano». 12 y 13 episodios.

IMPRENTA DE EL PUEBLO CANTABRO

SANTANDER COMERCIAL

CALLE DE LA BLANCA

- LA X -

CASA FUNDADA EN 1830

ENRIQUE SORIANO

Blanca, 8.—Santander

PERFUMERIA -:- TRANSPARENTES -:- JUGUETES -:- HULES -:- LOZA -:- CRISTAL

TELÉFONO, núm. 5-99

Grandes zapaterías

RAMOS HERMANOS

BLANCA, 13 y PLAZA VIEJA, 2
Teléfonos 7-71 y 7 95

CALZADO ELEGANTE Y DE ULTIMOS MODELOS

SURTIDO ESPLENDIDO
PRECIOS ECONOMICOS

LA CIUDAD DE SANTANDER

Blanca, 1 y 3. Teléfono, núm. 90.-Santander.

GRANDES ALMACENES DE CALZADO-:-CAMISERÍA, CORBATAS, GÉNEROS DE PUNTO-:-ARTÍCULOS DE PIEL :-GUANTES-:-PERFUMERÍA-:-BISUTERÍA-:-PARAGUAS Y SOMBRILLAS-:-ABANICOS-:- BASTONES-:-IMPERMEABLES INGLESES-:-GABANES DE GABARDINA, SEÑORA Y CABALLERO-:-CAPAS IMPERMEABLES, NIÑOS Y NIÑAS -:- LÍQUIDO «PARÍS», PARA LIMPIAR GAMUZA, CABRITILLAS

Sucursal: LA PERLA.- Amós de Escalante, 2.- Telf. 2-53

:-: SANCHEZ-HERMANOS :-:

ALMACEN DE CALZADO

-LA SOLIDEZ-

Félix Ramos y Ramos

BLANCA, NUMERO 9

Siempre últimos modelos de alta novedad

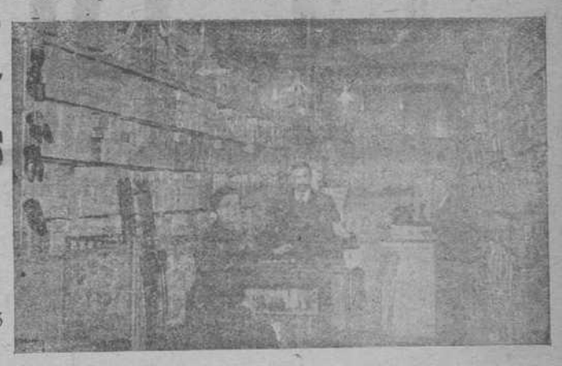

SASTRERIA ONTAÑON

Blanca, núm. 7

:-. Santander : :

El 4-99 es el número del teléfono de la acreditada CASA CUEVAS ANTIGUOS TALLERES TIPOGRÁFICOS. Toda clase de impresos, a precios económicos. — **Cuesta de la Atalaya, 7**

SERVICIOS DE LA Compañía Trasatlántica

LINEA DE CUBA Y MEJICO

Servicio mensual saliendo de Bilbao, de Gijón y de Coruña, para Habana y Veracruz (eventual). Salidas de Veracruz (eventual) y de Habana para Coruña, Gijón y Santander.

LINEA DE NEW YORK CUBA MEJICO

Servicio mensual saliendo de Barcelona, de Valencia, de Málaga y de Cádiz; para New York, Habana y Veracruz (eventual). Regreso de Veracruz (eventual) y de Habana, con escala en New York.

LINEA DE VENEZUELA COLOMBIA

Servicio mensual, saliendo de Barrcelona, de Valencia, de Málaga y de Cádiz, para Las Palmas, Santa Cruz de La Palma, Puerto Rico y Habana Salidas de Colón para Sabanilla, Curacao, Puerto Cabello, La Guayra, Puerto Rico, Canarias, Cádiz y Barcelona.

LINEA DE BUENOS AIRES

Servicio mensual, saliendo de Barcelona el 4, de Málaga el 5 y de Cádiz el 7, para Santa Cruz de Tenerife, Montevideo y Buenos Aires, emprendiendo el viaje de regreso de Buenos Aires el día 2 y de Montevideo el 3.

LINEA DE BRASIL PLATA

Servicio bimensual, saliendo de Bilbao, Gijón, Coruña y Vigo, para Río Janeiro, Santos, Montevideo y Buenos Aires, emprendiendo el viaje de regreso desde Buenos Aires para Montevideo, Santos, Río Janeiro, Canarias, Vigo, Coruña, Gijón, Santander y Bilbao.

LINEA DE FERNANDO POO

Servicio mensual, saliendo de Barcelona, de Valencia, de Alicante y de Cádiz, para Las Palmas, Santa Cruz de Tenerife, Santa Cruz de La Palma y puertos de Canarias y de la Península, indicadas en el viaje de ida.

Ademas de los indicados servicios, la Compañía Trasatlántica tiene establecidos los especiales de los puertos del Mediterráneo a New York, puertos del Cantábrico a New York y la línea de Barcelona a Filipinas, cuyas salidas no son fijas y se anunciarán oportunamente en cada viaje.

Estos vapores admiten carga en las condiciones más favorables y pasajeros, a quienes la Compañía da alojamiento muy cómodo y trato esmerado, como ha acreditado en su dilatado servicio.

Todos los vapores tienen telegrafía sin hilos.

También se admite carga y se expiden pasajes para todos los puertos del mundo, servidos por líneas regulares.

LA INYECCIÓN "YER"

Cura en 36 horas la BLENORRAGIA y toda clase de flujos antiguos o recientes.

Resultado infalible del 99 por 100 de los casos.

De venta en todas las buenas farmacias y droguerías.

Anisosa

Nuevo preparado compuesto de bicarbonato de sosa purísima de esencia de anís. Sustituye con gran ventaja al bicarbonato en todos sus usos: —Caja 2,50 pesetas.

Solución Benedicto

de glicero-fosfato de cal de CREOSOTAL. Tuberculosis, catarros crónicos, bronquitis y debilidad general —Precio: 2,50 pesetas.

DEPOSITO: DOCTOR BENEDICTO, San Bernardo, número 11.—MADRID

de venta en las principales farmacias de España.

SANTANDER: Pérez del Molino y Compañía.

Ismael Arce

Paseo de Pereda (ENTRADA POR CALDERÓN

Maquinaria y material eléctrico
Instalaciones de luz y timbres
Equipos eléctricos para automóviles y barcos
Reparación, carga y venta de acumuladores
Motores Westinghouse

No permita usted que se empleen malas cremas para limpiar su calzado. Se le echarán a perder y hoy cuesta caro.

EN LA CASA

Mendicouague

CUBO, 8--SANTANDER

encontrará usted las mejores marcas de betunes y las más económicas.

Ventas por mayor y menor

HOLLAND AMERICA LINE

SERVICIO REGULAR QUINCENAL

Desde Santander a América del Sur.

El día 29 del corriente mes de AGOSTO saldrá de este puerto el grande y magnífico vapor, de 10.000 toneladas, nombrado

ALGENIB

ADMITIENDO TODA CLASE DE MERCANCIAS PARA

MONTEVIDEO, BUENOS AIRES Y ROSARIO DE SANTA FE

FLETES REDUCIDOS Y SIN TRANSBORDO

Para informes y cabida dirigirse a su agente en los puertos de SANTANDER y GIJON.

Don Francisco García.-Teléfono 335.-Wad Rás, núm. principal

(S. A.) La Piña Tallada

FABRICA DE TALLAR, BISELAR Y RESTAURAR TODA CLASE DE LUNAS.—ESPEJOS DE LAS FORMAS Y MEDIDAS QUE SE DESEA.—CUADROS GRABADOS Y MOLDURAS DEL PAIS Y EXTRANJERAS

DESPACHO: Amós de Escalante, número 4.—Teléfono 833.—FABRICA: Cervantes, 12

Loción para el cabello

A base de Lavona

El mejor tónico que se conoce para la cabeza, impide la caída del pelo y lo hace crecer maravillosamente, porque destruye la caspa que ataca a la raíz, por 1 Frascos de 2,50, 4,50 y 6 pesetas. La e favorece la salida del pelo, resultando Se vende en Santander en la droguería arado debía presidir siempre todo buen que evita la calvicie, y en muchos casosrmosea el cabello, pescindiendo de las de éste sedoso y flexible. Tan precioso prepibuyen.
ocador, aunque sólo fuese por lo que hetiqueta indica el modo de usarlo.
más virtudes que tan justamente se le atribuye Pérez del Molino y Compañía

HOLLAND AMERICA LINE

Servicio cada tres semanas desde Santander a Cuba, Méjico y Estados Unidos

Próximas salidas

El día 19 del corriente mes saldrá de este puerto el vapor

ANDIJK

admitiendo carga para HABANA, VERACRUZ, TAMPICO, PUERTO MEXICO y NUEVA ORLEANS

Fletes reducidos y sin transbordo

NOTA.—Estos vapores admiten carga con trasbordo en Habana, para los siguientes puertos de la Isla de Cuba: Santiago de Cuba, Cienfuegos, Manzanillo, Guantánamo Puerto Padre, Banes, Vita, Casilda, Tunas de Zaza, Júcaro, Santa Cruz del Sur, Nuevitas, Gibara, Chaparra, Nipe y Baracoa

Para solicitar informes y cabida, dirigirse a su consignatario en SANTANDER y GIJON

Don Francisco García-Wad-Rás n.º 3, pral. Telf 335-SANTANDER

Guantería y Corbatería

Casa ALFONSO

San Francisco, núm. 25.-Teléfono 218-SANTANDER

Perfumería. Camisería. Abanicos. Objetos de capricho. Bastones. Sombrillas. Carteras. Géneros de punto. Cera Relápago. Impermeables de las mejores marcas para señoras, caballeros y niños. Taller de composturas y Depósito de guantes y sombrillas.

Sociedad Hullera Española.-Barcelona

Consumidc por las Companías de los ferrocarriles del Norte de España, de Medina del Campo a Zamora y Orense a Vigo, de Salamanca a la frontera portuguesa y otras Empresas de ferrocarriles y buques de vapor, Marina de guerra y Arsenales del Estado, Compañía Trasatlántica y otras Empresas de navegación, nacionales y extranjeras. Declarados similares al Cardiff por el almirantazgo portugués.

Carbones de vapor Menudo para fraguas - Aglomerados.—Cok para usos metalúrgicos y domésticos

Háganse los pedidos a la

Sociedad Hullera Española

Balmes, 5, Barcelona, o a sus agentes en MADRID, don Ramón Topete, Alfonso XII, 10.—SANTANDER, señores Hijos de Angel Pérez y Compañía.—GIJON Y AVILES, agentes de la Sociedad Hullera Española.—VALENCIA, don Rafael Toral.

Para otros informes y precios dirigíese a las oficinas de la

Sociedad Hullera Española

TOS

Las antiguas pastillas pectorales de Rincón, tan conocidas y usadas por el público santanderino, por su brillante resultado para combatir la tos y afecciones de garganta, se hallan de venta en la droguería de Pérez del Molino y Compañía, esquina de Villafranca y Calvo y en la farmacia de Erasun.

SETENTA CENTIMOS CAJA

Estreñimiento

No se puede desatender esta indisposición sin exponerse a jaquecas, almorranas, vahidos, nerviosidad y otras consecuencias. Urge atajarla a tiempo, antes de que se convierta en graves enfermedades. Los polvos regularizadores de **RINCON** son el remedio tan sencillo como seguro para combatir, según lo tiene demostrado en los 35 años de éxito creciente, regularizando perfectamente el ejercicio de las funciones naturales del vientre. No reconocen rival en su benignidad y eficacia. Pídanse prospectos al autor **M. RINCON**, farmacia.—BILBAO.

Se vende en Santander en la droguería de Pérez del Molino y Compañía

Bolsas y Mercados

SANTANDER

FONDOS PUBLICOS

Deuda perpetua 4 por 100 interior, carpetas, 71,60 por 100; pesetas 51.500.

Idem amortizable 5 por 100, emisión 1917, 95,20 y 95,25 por 100; pesetas 30.000.

ACCIONES

Banco Mercantil, sin liberar, 300 por 100; pesetas 55.000.

Sociedad anónima Abastecimiento de Aguas de Santander, 159 y 160 por 100; pesetas 25.000.

OBLIGACIONES

Ferrocarriles Norte: Asturias, Galicia y León, nacionalizadas, primera hipoteca, 56,50 por 100; pesetas 42.500.

Electra de Viesgo, 5 por 100, 94 por 100, pesetas 11.000.

MADRID

	Día 20	Día 23
Interior F.	71 50	71 60
» E.	71 60	71 60
» D.	71 75	71 75
» C.	72 75	73 25
» B.	72 75	73 00
» A.	73 50	73 50
» G y H.	73 00	73 50
Amortizable 5 por 100 F	00 00	00 00
» » E	00 00	95 50
» » D	00 00	95 50
» » C	96 00	96 00
» » B	96 00	96 00
» » A	96 00	96 00
Amortizable, 4 por 100, F	00 00	00 00
Banco de España	529 00	532 00
» Hispano Americano	000 00	000 00
» Río de la Plata	304 00	3 2 00
Tabacos	000 00	000 00
Nortes	000 00	287 00
Alicantes	290 00	292 50
Azucareras, preferentes	000 00	0 0 00
Idem ordinarias	00 00	00 00
Cédulas, 5 por 100	103 70	106 70
Tesoro, 4,57, serie A	000 00	000 00
Idem id., serie B	000 00	000 00
Azucareras estampilladas	00 00	000 00
Idem, no estampilladas	00 00	00 00
Exterior, serie F	84 00	84 00
Cédulas al 4 por 100	96 00	96 00
Francos	46 95	46 70
Libras	23 86	23 78
Dólares	6 64 00	6 62 50
Francos suizos	000 00	000 00
Liras	00 00	00 00
Marcos	13 00	00 00

ANUNCIO

Se desea comprar dos juegos de coches de los llamados de SOPANDA, o sea de los montados sobre correas, que sean fuertes y en buen uso.

Ofertas: (Valladolid), LIBERTAD, 2—**FUNERARIA BERSOSA.**

Se necesita

un chico o señorita, que sepa escribir a máquina.

INFORMARAN, PLAYA DE CASTAÑEDA

SASTRE demoxtra, Gabardinery Uniformes. Perfección y economía. Vealvese trajes y gabanes desde trescientas pesetas. MORET, 10, 2.

Si tenéis o queréis BOTELLAS VACIAS- Rasilla

Doctor Madrazo, 8 (antes Libertad). T. 5-87

Encuadernación

DANIEL GONZALEZ

Calle de San José, número 7, bajo

ALHAJAS

Compro toda clase. Antiguo dependiente joyerías Losada y Peña.

ALSEDO BUSTAMANTE, 3, PRIMERO

Compro y vendo

MUEBLES USADOS PAGA MAS QUE NADIE

JUAN DE HERRERA, 8

Compramos

minerales de zinc, plomo, cobre, wolfran y otras clases.

ERHARDT Y COMPAÑIA—Calle Gándara, 2

Compro, vendo y cambio

toda clase de muebles, objetos de arte y alhajas y antigüeda

Avisando, se sale a los pueblos.

VELASCO, NUMERO 17

BLENORRAGIA (PURGACIONES)

Por crónicas y rebeldes que sean se curan pronta y radicalmente con los

Cachets del Doctor Soivré

Se curará por sí solo, sin inyecciones ni lavados que haya de intervenir el médico y nadie se enterará de su enfermedad.

Basta tomar una caja para convencerse de ello

Depósito en Barcelona: Dr. Andreu, Rambla Cataluña, 66.—Venta en Santander a 6 pesetas caja, Sres. Pérez del Molino y C.ª, Wad-Ras, 1 y 3 y principales farmacias de España, Portugal y Américas

SE VENDE

papel viejo, a seis pesetas arroba, en imprenta de este periódico.