

**MUEBLES
EL EMPALME**

BUEN PRECIO Y MEJOR SERVICIO
Con cada compra, un obsequio.

PEÑACASTILLO - EL EMPALME
Teléfono 23-45-64
(A diez minutos de trebolés del centro de Santander).

Hoja del Lunes

EDITADA POR LA
ASOCIACION DE LA PRENSA

Santander

Director:
Florencio de la Lama Bulnes

16 DE FEBRERO DE 1970

ADMINISTRACION:
JESUS DE MONASTERIO, 14
TELEFONO 23-45-68

ALAMEDA

AÑO XXXVI
Número 7.316

Precio: 3 ptas.

Depósito legal SA. 4 - 1958

PARA SUS OJOS



EL LENTE DE UNA NUEVA EPOCA
mayor nitidez
mayor campo visual
«TOTAL VISION»
con lentes 70-70

CALIDAD EN OPTICA

**OPTICA
LANDY
ISABEL II, 18**

EN LA RUTA DEL NARANJO DE BULNES

CUATRO ESCALADORES, AISLADOS POR LA NIEVE

Existe la impresión de que han buscado refugio al pie de aquel pico

Desde que se desató el furioso temporal de estos días, en Potes la gente no tiene otra preocupación que la suerte que hayan podido correr cuatro montañeros que el domingo pasado, día 8, salieron con el propósito de escalar la cara Oeste del temible Naranjo de Bulnes, uno de los objetivos más difíciles en el macizo de los Picos de Europa.

Hay preocupación en Potes, pero, a la vez, confianza en que los cuatro escaladores, bien conocedores del terreno, habrán buscado refugio para librarse de las intensas nevadas de estos días, bien en el «Delgado Ubeda», o en las cabañas que por allí existen.

El equipo de escaladores está compuesto por el lebaniego Francisco Rodríguez Almirante y los expertos madrileños Gervasio Lastra, Enrique Herreros y José Luis Arrabal. Nuestro paisano, Rodríguez Almirante, es el mejor conocedor del grupo de la zona del Naranjo de Bulnes y tiene gran experiencia en escaladas.

Para esta expedición invernal se han estado preparando durante varios meses y realizaron escaladas parciales en el Naranjo. Ahora querían llegar a la cumbre, precisamente cuando hace próximamente un año que perecieron dos montañeros en la tentativa de escalada.

El propósito de los cuatro expedicionarios es ahora era hacer la escalada el martes y miércoles—se invierten dos días y hay que pasar una noche colgados o apoyados en alguna rama de la pared del Naran-

jo—, para regresar el viernes. Las intensas nevadas no sólo les habrán impedido intentar la ascensión, sino que les ha dejado incomunicados con el resto del mundo. Precisamente la cara vertical del Naranjo, objetivo de estos expertos montañeros, ofrece grandes peligros con la nieve por los frecuentes desprendimientos que se producen.

INTENTOS DE AUXILIO

Ya el sábado, al no regresar los cuatro expedicionarios, en el pueblo de Bulnes había cierta inquietud y varios vecinos salieron en su busca, pero la enorme cantidad de nieve que encontraron en el camino hacia el pie del Naranjo les obligó a desistir.

El teniente coronel de la Guardia Civil de Oviedo, señor Suárez y fuerzas de la Benemérita, provistas de radio, han iniciado también trabajos de salvamento, y de Santander ha salido un equipo de veteranos montañeros y al frente de ellos el señor Casal, presidente del Club Tajiherro, al mismo tiempo que montañeros asturianos se dirigen hacia Cabrales y Bulnes.

Hoy por la mañana se esperaba en Cabrales, centro de las operaciones de salvamento, el helicóptero de la base de Parayas que hace un año intervino eficazmente en las operaciones de rescate de los cadáveres de los dos alpinistas que encontraron la muerte al intentar escalar el Naranjo.

Desde Cabrales y en cuanto haya alguna visibili-

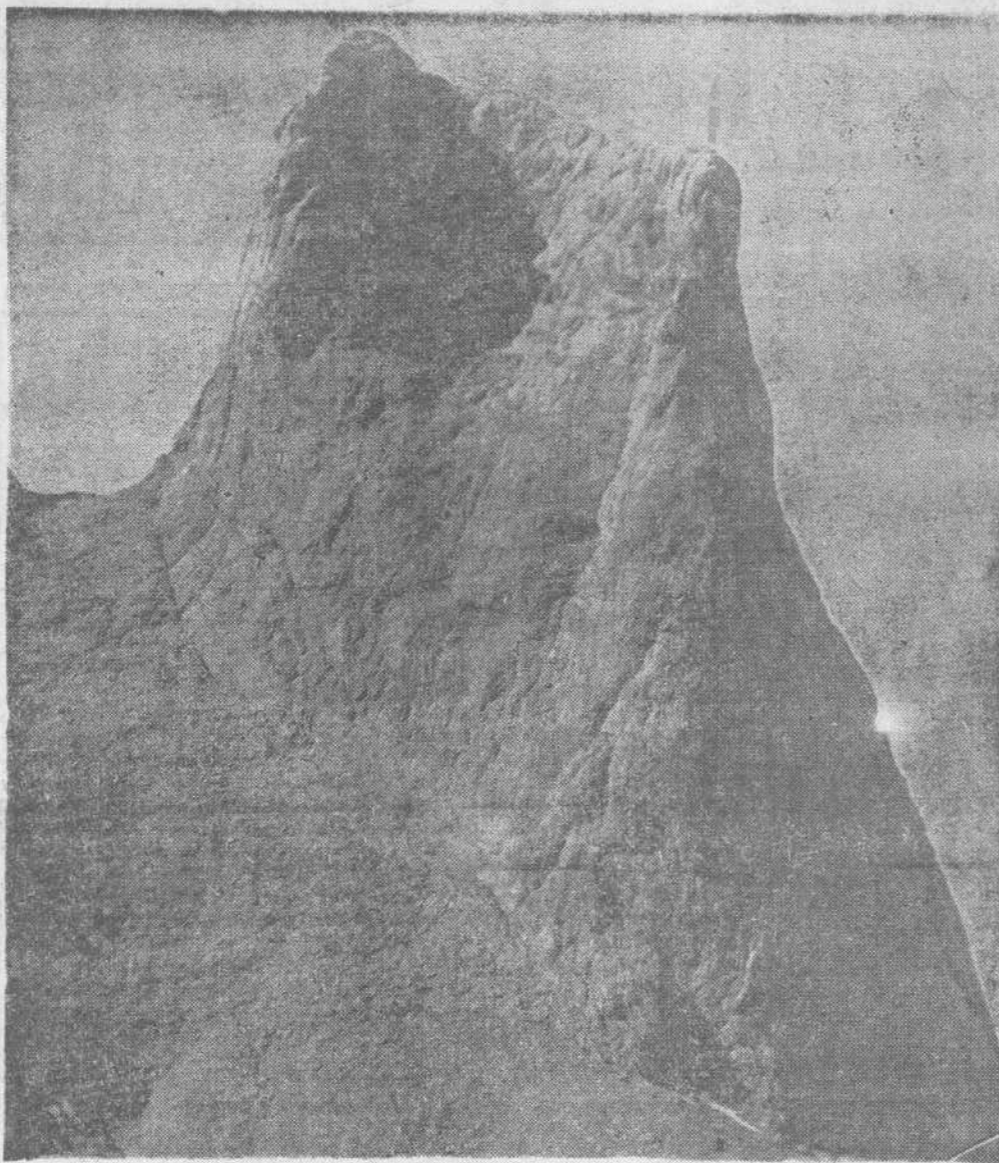

El Naranjo de Bulnes, a 2.500 metros de altitud, en los Picos de Europa, en cuyas estribaciones han quedado aislados los cuatro montañeros que el domingo, día 8, salieron de Potes para escalarlo.

dad, el helicóptero sobrevolará la zona en la que se supone hayan buscado refugio los cuatro escaladores.

Anoche, y desde aquella localidad asturiana, regresó a Potes nuestro amigo

don Dionisio Martín Palacios, padre político del montañero Rodríguez Almirante. No traía ninguna noticia concreta, pero sí la impresión de aquellas gentes asturianas que confían en que los expedicionarios

están en el refugio «Delgado Ubeda» o en alguna cabaña de las estribaciones del Naranjo de Bulnes.

Si mañana el temporal es muy probable que hoy se tenga ya alguna noticia de los arriesgados montañeros.

EN ANDUJAR

El Caudillo, de cacería

LE ACOMPAÑÓ EL PRINCIPE

Andújar, Jaén. (Cifra).—El Jefe del Estado y el príncipe de España, así como los ministros de Asuntos Exteriores, Agricultura y Hacienda, directores generales de Montes y de Ganadería, los marqueses de Villaverde, los duques de Calabria, el alcalde de Madrid y otras destacadas personalidades, hasta un total de más de ciento veinte escopetas, han participado en una cacería.

Se celebró en la finca «Lugar Nuevo», del Patrimonio Forestal del Estado, situada junto al histórico santuario de Nuestra Señora de la Cabeza. El tiempo ha sido espléndido, aunque algo frío. Han intervenido en la batalla cincuenta rehalas, en su mayoría de Andújar y Córdoba, figurando también de Toledo y Ciudad Real.

La montería resultó muy lucida y se cobraron numerosas piezas entre ciervos, gamos y jabalís.

LA ESPOSA DEL CAUDILLO, EN CACERES

Cáceres. (Cifra).—A mediodía y procedente de Badajoz llegó la esposa del Jefe del Estado, doña Carmen Polo de Franco, acompañada de su hermana doña Isabel Polo, viuda de Gueza, y de la esposa del capitán general don Camille Alonso Vega.

En el cruce de Aldea Moret, Cáceres, fueron saludadas por el gobernador civil y jefe provincial del Movimiento, don Valentín Gutiérrez Durán; presidente de la Diputación, y alcalde de la ciudad, a los que acompañaban la hija del gobernador civil y las esposas de los otros representantes oficiales.

A continuación, la esposa del Jefe del Estado y acompañantes se trasladaron en automóvil hasta el barrio antiguo de Cáceres para visitar la iglesia de San Mateo, en el corazón de la ciudad antigua, y desde allí, a pie, al Palacio de los Goffines de Arriba, donde el Generalísimo tuvo su primer cuartel general en la guerra de liberación y donde residió con su esposa e hija en los primeros días del Abastecimiento nacional.

Doña Carmen Polo de Franco y acompañantes recorrieron luego, a pie, el barrio antiguo, deteniéndose en la Plaza de San Jorge, donde la ilustre dama se interesó por las muestras de artesanía regional que se exhiben en unos establecimientos allí instalados.

Tras firmar en el libro de honor de la ciudad, doña Carmen Polo y damas que la acompañaban, emprendieron viaje con dirección a Madrid.

PRIMERO, EVACUACION Y DESPUES, LA PAZ

DUDAS DE NASSER

● NO HA DECIDIDO SOLICITAR LA AYUDA DE PILOTOS SOVIETICOS

NUEVA YORK. (Efe).—Aunque Egipto ha pedido a la Unión Soviética aviones de combate «Mig-23» y ayuda tecnológica para interceptar a los bombarderos israelíes en sus incursiones, Nasser está dudando sobre si solicitar la ayuda de pilotos soviéticos en la guerra de Oriente Medio, declaró el gobernante egipcio a James Reston, del diario neoyorquino, «New York Times», en el curso de una entrevista celebrada en El Cairo, que publica la edición dominical de este periódico del 15 de febrero.

Según el Presidente egipcio, la cuestión de los pilotos soviéticos es muy delicada. «Tengo que pensar en ello —dijo a Reston—, pero también tengo que decir que si las incursiones aéreas llegan a los centros industriales, no solamente será a los centros industriales de Egipto, sino también a los centros industriales de Israel.

Según el diario neoyorquino, el Presidente Nasser declaró que si Washington dá más «Phantoms» a Israel, los Estados Unidos perderán sus intereses económicos en el mundo árabe, en menos de dos años.

El dirigente volvió a insistir en que no dará a Israel ningún territorio árabe y que la paz solamente es posible tras la completa evacuación de las zonas ocupadas, incluida la parte jordana del problema de los refugiados y la creación de un Estado multirreligioso en Israel.

Dijo Nasser que una vez que todos estos problemas sean resueltos habrá solución para los otros, de reconocimiento de Israel, de sus derechos de navegación, etc.

Sin embargo —siempre, según el diario neoyorquino—, el Presidente dijo que está seguro de que Israel no detiene sus ambiciones territoriales en las zonas conquistadas en la guerra del 67, sino que quedará más en la próxima generación.

Dijo también que el Gobierno egipcio ha estado discutiendo sobre la posibilidad de un acuerdo parcial para la evacuación del Sinaí, sin resolver el problema de Jerusalén y del lado Oeste del Jordán, pero que Egipto no está de acuerdo en que ambos temas sean tratados separadamente.

Afirmó que en 1967, Egipto no solamente no tenía intención de atacar a Israel, sino que no era capaz de hacerlo materialmente, puesto que gran parte de su Ejército, tres divisiones, estaban en el Yemen.

Refiriéndose al material de guerra norteamericano en posesión de Israel, el Presidente egipcio manifestó a Reston que incluso la puesta en servicio del «Mig 23» soviético que ha solicitado, no equilibraría la situación, puesto que este avión es simplemente un interceptor, mientras el «Phantom» es un cazabombardero capaz de alcanzar, con sus siete toneladas de bombas, cualquier punto de la geografía egipcia.



EJERCICIOS DE SALVAMENTO

AYER CONTINUO EL TEMPORAL

MAS DE UN METRO DE NIEVE EN FUENTE DE

ESTAN CERRADOS LOS PRINCIPALES PUERTOS

Con intervención del helicóptero de Parayas y hombres-rana de la Cruz Roja, ayer se efectuaron ejercicios de salvamento en nuestra bahía.

El simulacro se efectuó considerando que un barco a la deriva transportaba heridos y otros tripulantes se hallaban en el agua. Rápidamente los hombres-rana y el helicóptero transportaron a los heridos a tierra, donde los servicios médicos de la Cruz Roja les asistieron.

En la foto de M. Bustamante, hombres-rana y tripulantes del helicóptero que participan en los ejercicios.

El dirigente volvió a insistir en que no dará a Israel ningún territorio árabe y que la paz solamente es posible tras la completa evacuación de las zonas ocupadas, incluida la parte jordana del problema de los refugiados y la creación de un Estado multirreligioso en Israel.

Dijo Nasser que una vez que todos estos problemas sean resueltos habrá solución para los otros, de reconocimiento de Israel, de sus derechos de navegación, etc.

FUE VISITADA POR MAS DE CIENTO MIL PERSONAS

Clausura de la Feria del Atlántico

Las Palmas de Gran Canaria. (Cifra).—El comisario general de Ferias, don Manuel Quintero Núñez, clausuró, en nombre del ministro de Comercio, la Quinta Feria Española del Atlántico. Con el señor Quintero presenciaron el acto de clausura, que se celebró en el Pabellón Noble de la Feria, las primeras autoridades provinciales y locales.

El presidente del Comité Ejecutivo de la Feria y presidente del Club Inular de Gran Canaria, don Federico Díaz Bertrana, pronunció unas palabras para dar las gracias a los expositores por el magnífico esfuerzo hecho, que había cristalizado en un éxito innegable de esta quinta edición.

El señor Quintero Núñez, por su parte, señaló el inte-

res del Ministerio de Comercio por fomentar y acrecentar la Feria del Atlántico, a fin de que constituya definitivamente un verdadero escaparate de España y de su industria frente a los países africanos. El ministro de Comercio —terminó diciendo— no regateará esfuerzo alguno para conseguir estos objetivos.

Tras finalizar sus palabras y declarar clausurada la Feria, que durante los trece días que estuvo abierta fue visitada por más de cien mil personas, se procedió a la entrega de diplomas. Se otorgó el nombramiento de expositores de honor a la Comisaría General de Ferias del Sene- gal, y a los stands presentados por Costa de Marfil y Ghana.

ESTE NUMERO DE LA «HOJA DEL LUNES» CONSTA DE

24 PAGINAS

Y SU PRECIO ES EL HABITUAL DE TRES PTAS.

DIARIO DE UN PROVINCIANO

GLOSAS DE LA VIDA LOCAL

Por José Simón CABARGA

COINCIDE la salida de un libro de modesto empaque tipográfico, pero denso de contenido y muy bellamente escrito, con la conmemoración que hoy no tenemos más remedio que traer de la mano de una rigurosa efemérides local: porque hace veintinueve años que arde Santander. El libro, escrito por José Gerardo Manrique de Lara, es la «biografía incompleta» (también Schöbert dejó inacabada su famosa Sinfonía), de Gerardo Diego.

Y con Gerardo Diego y su etopeya infantil entrañablemente relatada por Manrique de Lara, nos llega el recuerdo de la calle de Atarazanas en su última versión hasta aquella mañana del 16 de febrero, intacta en los versos de José del Río Sainz:

Nada en la calle actual, de urbe moderna, nos puede recordar el cuadro viejo; hoy vemos un bazar o una taberna donde antes se veía el esbelto aparejo de un bergantín que entró con avería...

Pero en la madrugada del día tremendo no quedaba en pie ni el menor vestigio de su pasado. Todo aparecía destruido por las fuerzas ciegas del huracán y el fuego.

Yo, en alguna parte, he evocado las tiendas oscuras, con sobrefachadas de madera, de las que colgaban las ropas amenas y fabulosas para un santanderino de hoy: sayas y refajos, calzoncillos de bayeta, blusas que abrían el varillaje del más variopinto paisaje de colores y los proletarios y rígidos trajes de mahón, gala ritual de nuestros artesanos en las mañanas dominicales durante los garbes pacíficos en torno al templo de la música en los jardines.

Entonces, y hasta la guerra europea número uno, las tiendas, transidas de un pathos galdosiano, vivían en penumbra misteriosa, y al caer la tarde se animaban con los reverberos de gas. Después, el gas fue vencido por los focos del Volta, que eran soles de mediodía ahuyentadores de las sombras alchahuetas por las que, alta la noche, revoloteaban las mariposas del amor fácil de las calles del Rincón, Gibaja y Ruamenor.

Y ya refugieron también algunos bronces decorativos incrustados en la tierna y casta humanizada piedra de Escobedo; los rígidos calzoncillos y refajos se refugieron, vergonzosamente plegados ante la tumultuosa ofensiva de los días nuevos con bares a la americana, y ya sólo se veían pilas de ropas de confección precipitadamente rematadas sus costuras, en los escaparates de «La Batalla», ampedrados por conservar el antiguo estilo de Atarazanas.

Como recuerdan los santanderinos de la anterior generación, la calle tuvo el privilegio de ser célula vital del comercio. Comenzó con la restitución de la concesión del mercado, dada por los Reyes Católicos; después con la transformación de los almacenes de perchesos construidos por Isía y Alvear en edificios que fueron perfilando la calle, desde la puerta de Santa Bárbara hasta la plaqueta frente al puente; la farmacia de los intelectuales de rebotica que publicaron «El Suzón»; campo de batalla cuando la sublevación contra Isabel II; escenario del primer encuentro de Pérez Galdós con Pereda y Amós de Escalante; colmena ruidosa de la Pescadería, donde la última generación pejiña conoció a tan entrañables tipos populares como la Paulita y La Chata; todo ello atalayado por el Puente, que fue hasta 1936 tarjeta postal estereotipada en los folletos de propaganda.

Y por encima de estas cualidades, la de ser una especie de ghetto de los pasajeros comerciantes. Eran tiempos desconocedores de reglamentos social-laborales. Se desperdizaban a las siete de la mañana, desmontando los tableros de clavijas, como párpados que se abrían para contemplar el paisaje urbano del amanecer. Era la diaria victoria de las dinastías pasiegas, de nombres con eufonías familiares en las riberas del Guadaluquivir, en el rifón de Córdoba o en los mismísimos pueblos balcánicos, pues sabida es la sed de horizontes comerciales de la inclita e inquieto raza que pervive vigilada desde las Estacas de Trueba y las alturas donde brota el Pandillón.

Todo quedó segado por un dalle con filo de fuego en la noche del 15 al 16 de febrero de 1941. Gerardo Diego centró la vida de su calle en un poema del libro «Santander, mi cuna, mi palabra», ya breviarío de

nuestros momentos de oraciones y letanías emocionales cuando queremos recordar la vieja rúa que revivía su antiguo carácter de arroyo cuando bajaban las aguas torrenciales desde Cuatro Caminos, la cuesta del Hospital, Gibaja y Via Cornelia, con sucias espumas que se vengaban de la piel de asfalto con que los prsten-ciosos tiempos modernos habían cubierto su cauce arado hace dos siglos por pinazas y quechemarinas.

Por así, poetas y escritores se apoderaron del tema y por ellos ya no podrá perderse de la memoria santanderina. Enrique Méndez nos habla de Atarazanas en las «Memorias de uno a quien no sucedió nada»; Del Río Sainz la dejó fija en sus estrofas; Gerardo Diego la elevó a poema en el libro que va citado. Y hay, además, en tono menor, pero también tremante, innumerables descripciones que la rescatan del olvido.

Pocas vías urbanas habrán alcanzado ese privilegio de inspirar páginas literarias dignas de figurar en una antología. Aquella trinchera urbana, gola y botón de la ciudad de ayer, tuvo una palpitación humana que todavía nos parece sentir con sólo entornar los ojos y dejar hablar al corazón. Primeros comandos de un dilcalde destructor, después el fuego, acabaron con la calle de Atarazanas, que ha pasado a ser leyenda.

Cuesta trabajo imaginarse hoy lo que fue cordón umbilical único que no hace treinta años enlazaba las dos ciudades, una creada por el mar, la otra casi casi disputándole hegemonías a la ruralia, porque eran dos zonas de absoluta diferenciación. Todo transformado en tan poco tiempo como el que tarda en sombrear el bozo.

OPTICO PEREZ DEL MOLINO. JUAN DE HERRERA, 19-21. GRAN SURTIDO DE GAFAS - NUEVOS MODELOS. ABSOLUTA GARANTIA EN EL DESPACHO DE RECETAS DE LOS SRES. OCULISTAS. Barómetros, Termómetros, Higrómetros, Prismáticos, etc.

CARTELERA le ESPECTACULOS PARA HOY

COLISEUM. 4,30, 7,30 y 10,30: ¡Un blanco carterero en la diana de los triunfos más brillantes! ¡Un actor máximo del cine español, aclamado entusiasmáticamente por el público y la crítica!

CINEMA. 4,30, 7,30 y 10,30: ¡La más violenta emoción invade la pantalla! ¡Una nueva y electrizante película de LEE VAN CLEEVE!

ROXY. 4,30, 7,30 y 10,30: ¡ULTIMO DIA! ¡El cine drama, el ímán de las multitudes, ha vuelto a la pantalla! (Primer ciclo de grandes exclusivas).

CERVANTES. A las 4,30, 7,30 y 10,30: ¡ULTIMO DIA! ¡Una película excitante y sensacional!

MONACO. (Campesino. - Sala Especial de Arte y Ensayo). A las 4,30, 7,30 y 10,30: ¡ULTIMO DIA! Una atrevida producción de FLORESTANO VANCINI.

Por Radio Nacional. Hoy, transmisión sinfónica desde Munich. La Asociación de Amigos del Festival Internacional de Santander se complace en comunicar que hoy, lunes, a las ocho y media de la noche, Radio Nacional de España, desde Munich, transmitirá en directo la actuación de la Orquesta Sinfónica de la Bayerischer Rundfunk, dirigida por Rafael Kubelik.

Ganen dinero. Hasta un muchacho puede ganar 500 pts. diarios. Cultivando CHAMPIONES en su propia casa. Negocio cómodo y de gran provecho. Compramos producción a alto precio.

A. RUEDA. Aparato digestivo y Cirugía. Juan de Herrera, 22. Teléfono 224120. Soliciten hora.

ROXYE. (Primer ciclo de grandes exclusivas) MAÑANA. Una de las más destacadas realizaciones del cine nacional: EL CLAVO. ADAPTACION, FIDELISIMA, DE LA CONOCIDA NOVELA, DEL MISMO NOMBRE, ORIGINAL DEL FAMOSO ESCRITOR ESPANOL PEDRO ANTONIO DE ALARCON. Intérpretes: Amparo RIVELLES, Rafael DURAN. Dirección: RAFAEL GIL. ¡UN APASIONANTE CINEDRAMA DE AMOR Y MISTERIO! (Mayores de 16 años)

EXCELENTISIMO AYUNTAMIENTO DE SANTANDER. CONCURSO OPOSICION PARA PROVEER PLAZAS DE AUXILIARES ADMINISTRATIVOS

En cumplimiento de lo que dispone el apartado 2 del artículo 5.º del Decreto número 1.411, de 27 de junio de 1968, sobre Reglamentación general de selección de aspirantes para el ingreso en la Administración Pública, a continuación se relacionan los concursantes a las plazas de auxiliares administrativos y su clasificación provisional, concediéndose un plazo de 15 días para formular las reclamaciones que procedan: ASPIRANTES ADMITIDOS

Canales Pérez, José Luis; Carreras Dallas, Anita; Ceballos García, Amparo; Celis Díaz, Carolina; Cuevas Pombo, Virginia de las; Ferrero Cortines, María Luisa; Granda Puente, Gloria; Ochoa Gutiérrez, Justo; Penilla Vergara, José M.L.; Teja Pérez, Mercedes. Santander, 10 de febrero de 1970. EL ALCALDE, Máximo Fernández-Regatillo y Basave.

SPAR. Promoción: Semana del 16 al 21 de febrero. OFERTA ESPECIAL: Espárragos El Pilar. RECT. EXTRA LATA 550 GRAMOS 35,00. Tulipán, con banderines. TARRINA 1/4 12,00. Peras Safyc. LATA DE 1 KILO 24,50 Y para lavar, jabón SPAR. Comprando en SPAR ahorrarás siempre

Jesús Gutiérrez Antigüedades. GESTION DE DOCUMENTOS. CUADERNOS, PORCELANAS, ETC. Dalvo Sotelo, 23. Teléf. 22-26-74. Semestros, 2 (frente a Catedral)

Noticiario de urgencia

CUPON PRO CIEGOS. LUNES, 9 de febrero, 735. MARTES, 10 de febrero, 012. MIÉRCOLES, 11 de febrero, 806. JUEVES, 12 de febrero, 436. VIERNES, 13 de febrero, 839. SÁBADO, 14 de febrero, 017. MAREAS PARA HOY. Pleamareas: 1,06 mañana, y 1,43 tarde. Bajamareas: 7,19 mañana, y 7,32 tarde. Coeficientes: 33 y 34. EL TIEMPO EN SANTA... Presión media: 760,0. Oscilación: 4,5. Temperatura máxima: 7,8. Mínima: 2,0. Media: 4,9. Viento dominante: Noroeste. Velocidad máxima: 90 kms. hora. Humedad relativa media: 76 por 100. Sol: 10 minutos. Lluvia recogida: 18,4 litros por metro cuadrado. Otros fenómenos: Chubascos, tormenta y granizo. Estado del mar: Fuerte marejada. FARMACIAS DE GUARDIA PARA HOY: Doña Luisa Oria Martínez-Conde, San Simón, 10. Don Juan Gómez Martínez, San Francisco, 25. Don Antonio Huerta Sorredregui, J. de Monasterio, 9. Don Manuel López Ramallal, Montevideo, 25. BOMBEROS. Municipales: 23-35-88 y 23-16-02. Voluntarios: 23-24-76. CLINICAS. Valdecilla: 23-14-04. Cruz Roja: 27-02-33. «15 de Julio»: 22-94-40 y 21-10-... EMISORAS. Radio Santander: 21-14-36. Radio Cantabria: 22-56-92. Radio Popular: 22-91-47. HOJA DEL LUNES: 23-45-00.

BONIFAZ. A las 4,30, 7,30 y 10,30. TRES DOLARES DE PLOMO (APTA PARA TODOS LOS PUBLICOS). FRED BIER, EVY MARANDIS, DYNA DE SAINT. ROTASCOPE y MASTRANCOLO.

Para mayores reparos. Notas de actualidad local y sus alrededores. S O 20

TORRELAVEGA: Las vacas corrientes perdieron ayer dos mil pesetas en la feria

Torrelavega. (De nuestro corresponsal).—El desarrollo de las ferias de Torrelavega en estos últimos años ha sido impresionante, tanto por la cantidad de reses que acude a las mismas...

EL PALACIO DEL MUEBLE

En Torrelavega: (José Crespo Martínez) FABRICACION PROPIA VENTAS AL CONTADO Y A PLAZOS POR CREDITOS EJA

JOYERIA Y RELOJERIA KOSMANT

RELOJES JOYA, SORTIJAS DE BRILLANTES PARA PEDIDA Consolación, 20 TORRELAVEGA

250 viviendas en Torrelavega. POLIGONO NUEVA CIUDAD. Nos complace anunciar el inmediato comienzo de las obras de construcción...

TRASPASO EN TORRELAVEGA. HERMOSO Y CENTRICO LOCAL. PROPIO PARA CUALQUIER NEGOCIO. TELEFONO 88 33 21

GUIA PROFESIONAL DE TORRELAVEGA

T. ALBA: Huesos y Articulaciones REUMATOLOGIA. M. Salceda Díaz-Munio: OBSTETRICIA GINECOLOGIA. DR. URGEL: URROLOGIA CONSULTA DIARIA EN CLINICA ALBA.

gano adulto, frito de selección, escaso rendimiento y calidad mediocre, cada vez interesa menos a los compradores...

Abascal Veci. Las mejores calidades. EL mayor surtido de la provincia. PRECIOS SIN COMPETENCIA.

Almacenes Santillán. SERVICIO EXCLUSIVO EN ARTICULOS PARA BARES, HOTELES Y RESTAURANTES.

CRISTALERIA PUENTE. José María Pereda, 34. - Telfs. 88 13 29 - 88 25 17. Fabricación de espejos de insuperable calidad.

PIANOS. Amplificaciones * Instrumentos musicales ARTES SABLAB. Teléf. 88-13-29 P. de Saro, 2 TORRELAVEGA

Muebles Argüello. EXTENSO SURTIDO DE MUEBLES EN TODOS LOS ESTILOS - GARANTIA ABSOLUTA. Facilidades de pago por CREDITOS EJA.

CURTIDOS GATOO. De Serafín Escalante TORRELAVEGA. Si desea comprar su maleta o bolso, visite

GARCILASO. A las 7,30 y 10,30: ¡ULTIMOS DIAS! Una historia de amor, humor y ternura en el París prohibido.

AVENIDA. A las 7,30 y 10,30: ¡ULTIMOS DIAS! Una película de arrolladoras e insuperables imágenes!

LA FURIA DE LOS 7 MAGNIFICOS. (Mayores de 18 años). En Cinemascope y Technicolor. Por GEORGE KENNEDY y JAMES WHITMORE.

¡REGALAMOS "EL DECAMERON"! ¡FORMIDABLE LIQUIDACION DE CUATRO TOMOS REALISTAS DE LUJO!

«NANA» de Emilio Zola. «EL ESTIERCOL» de Alejandro Kuprin. «CATALINA LA GRANDE» De Romero Losada. «EL VIENTRE DE PARIS» de Emilio Zola.

Hogar del Jubilado. Próxima fiesta de San Matías

Como en los pasados años los socios de nuestro Centro se disponen a celebrar el voto a San Matías, asistiendo a la santa misa y procesión en la Santa Iglesia Catedral.

CARTA ABIERTA AL ALCALDE. Quejas de un grupo de amas de casa

Amas de casa de las calles del Carmen, Tetuán, Canalejas, San Simón, Colonia de los Pinares, Alayala, Los Aguayos y Santa Lucía han dirigido al alcalde la siguiente carta:

MUEBLES CAMPO. DISTRIBUIDOR DE ARTICULOS «FLEX». Joaquín Hoyos. — Torrelavega

La "Hoja" en Reinosa. RECOGIDA DOMICILIARIA DE BASURAS. El invierno se ha portado muy bien hasta ahora, pero desde el viernes por la noche nos encontramos bajo una tormenta de nieve...

Table listing household expenses: Artículos alimenticios, Vestido y calzado, Enseñanza, Vivienda, Consumo interior, Material higiénico y de limpieza, Gastos varios.

Formación P. Industrial y N. Pesquera. Cursillo para ingreso en Universidades Laborales.

Cooperando a la laudable labor de las Mutualidades Laborales y demás iniciativas de promoción, la Obra Pestoscolar de Santa Lucía amplía las inscripciones de su XVI Cursillo de repaso...

D. RESTITUTO SAEZ CABALLERO. QUE FALLECIO EN REINOSA, EL DIA 17 DE FEBRERO DE 1969, HABIENDO RECIBIDO LOS SANTOS SACRAMENTOS...

Vertical text on the far right edge of the page, partially cut off.

SIN POSIBILIDAD DE APELACION

Concluyó la cuestión del celibato MIENTRAS VIVA PABLO VI, LOS SACERDOTES NO PODRAN CONTRAER MATRIMONIO

CIUDAD DEL VATICANO. (Efe).—Para Roma, la cuestión del celibato ha concluido, y esta vez posibilidad de apelación para los sostenedores holandeses y no holandeses...

copado la declaración de los Obispos holandeses fue recogida en un clamor en todo el mundo y con estupor en el Vaticano...

formación fue recogida por la Prensa italiana y se llegó a decir que el cardenal Villot había dimitido, aunque más tarde retirase su dimisión...

resma, nos interesan sobre todo los problemas del espíritu, y entre éstos, el de nuestra recitividad, de nuestra orientación, tanto en el pensamiento como en la acción...

Tales informaciones fueron inmediatamente desmentidas por el portavoz del Vaticano, monseñor Fausto Vallina...

Incluso, en ciertos círculos, se ha llegado a afirmar que, efectivamente, había existido alguna diferencia de criterio entre el Papa y el secretario de Estado...

Una cosa es indudable, mientras Pablo VI permanezca en la silla de San Pedro, los sacerdotes no podrán contraer matrimonio...

Muchos se han preguntado sobre la razón por la que el Papa se dirigiera al secretario de Estado y no a los Obispos holandeses...

CAMPEONATO DE JUDO

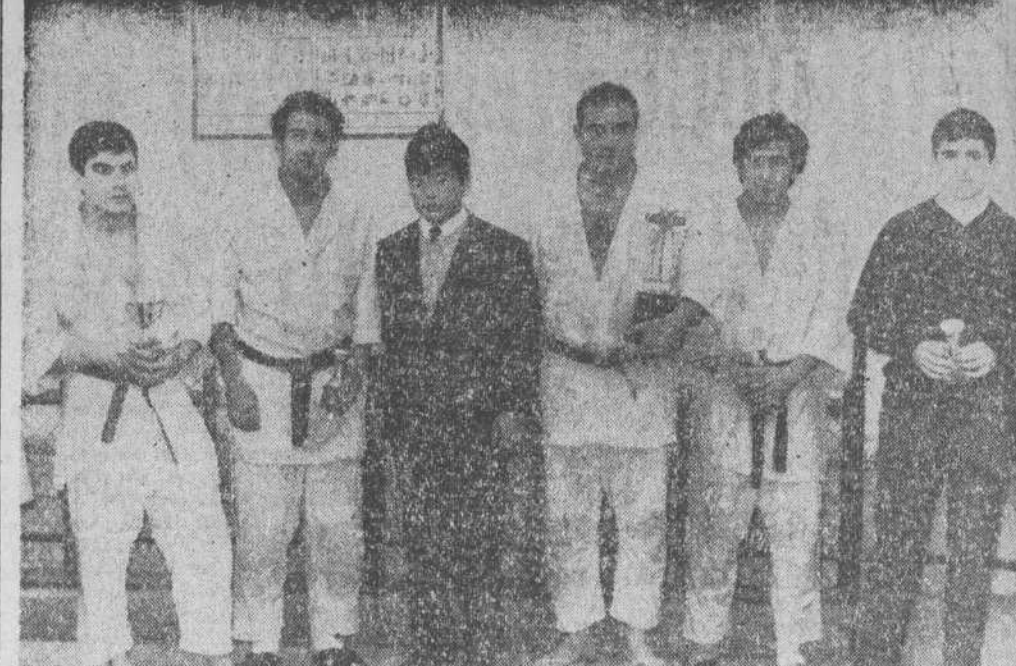

Los ganadores de las distintas categorías de judo, que tomaron parte en el campeonato Trefeo Federación. En el centro, el ganador del trofeo "El Diario Montañés".

La fiesta de los toros

Palomo Linares, a la enfermería en Bogotá por el golpe de una banderilla

Ahora resulta que "El Cordobés" volverá a torear a últimos de este mes en Colombia

Bogotá (Efe).—Ayer se celebró la quinta de la temporada grande bogotana...

tuvo valiente en sus dos enemigos, que fueron peligrosos. En el primero recibió dos revolcones, sin consecuencias...

Manolo Vázquez, en el primero fue ovacionado. Juan Posada fue ovacionado en el suyo...

DECLARACIONES DEL DIRECTOR GENERAL DE PRENSA

EL MINISTERIO DE INFORMACION ES UN PUENTE ENTRE LA SOCIEDAD Y EL ESTADO

GRANDES DIARIOS NACIONALES Y PERIODICOS DE PROVINCIAS

MADRID. (Cifra).—«Como cada vez, en todo el mundo, los periódicos están en manos de menos personas, hay que centrar la libertad de Prensa en que el lector pueda conocer, sin la menor duda, quiénes son, de verdad, esas personas»...

Señala el señor Fernández Sordo que cree poder afirmar que la Prensa ha podido comprobar no sólo el deseo, sino la realidad prácticamente permanente de ese diálogo por parte del ministro...

de la estructura de la empresa periodística, la formación profesional y la configuración de un matrimonio en el que unitariamente se estudia toda la problemática de la Prensa...

constituye una fórmula interesante en cuanto permite una mutua corrección y, por tanto, es garantía del lector ante cualquier posible exceso...



El director general de Prensa. D. Alejandro Fernández Sordo.

plenos del "Daily Mirror", con una planta de impresión apta para poder reproducirse en múltiples centros urbanos de distintos países...

NOGAT



Con matarratas NOGAT en aceite, grano y pasta fosforada, exterminará rápidamente a sus molestias...

EN LA BALASTERA (VIENE DE ULTIMA PAGINA) es resultado de una combinación Aguilar-Isidro, que este último, en tiro suave y esquinado, transforma en gol en el minuto diez...

DE "EL CORDOBES"

Córdoba (Cifra).—Mañana, en su finca de Villalobos, se serán levantados a Manuel Benítez "El Cordobés", los puntos de la herida sufrida recientemente en la plaza de Bogotá...

EN VISTA ALEGRE

Madrid (Cifra).—Con frío y poca entrada se lidiaron esta tarde, en Vista Alegre, seis novillos de la ganadería de Samuel hermanos, bien presentados y que dieron juego...

COGIDA DE DAMAS GONZALEZ

Medellín, Colombia. (Efe). Tres toros de Mondonedo, tres de Vistahermosa y uno de Félix Rodríguez, Penúltima corrida de la feria de la Candelaria...

FESTIVAL HOMENAJE AL DOCTOR LEAL CASTAÑO

Sevilla. (Cifra).—Organizado por los toreros sevillanos y en homenaje al doctor don Antonio Leal Castaño, jefe de los servicios médicos de la Plaza de la Maestranza...

EL SEÑOR DON PRIMITIVO ANDRES HERAS

(Cabo, jubilado, de la Guardia Municipal) Falleció en el día de ayer, los 78 años de edad, habiendo recibido los SS. SS. y la B. A. D. E. P.

EL SEÑOR DON DANIEL POLANCO LÓPEZ

falleció en Suances, en el día de ayer, habiendo recibido los Santos Sacramentos y la B. A. D. E. P.

LA SEÑORA DOÑA MERCEDES ERVITI GARCIA

FALLECIO EL DIA 14, A LOS 37 AÑOS DE EDAD, habiendo recibido los Santos Sacramentos y la Bendición Apostólica...

CONCURSO DE HALTEROFILIA EN LOS ESCOLAPIOS



En la cancha de los Escolapios tuvo lugar ayer el concurso de halterofilia. Muchos espectadores en los graderíos y una exhibición perfecta de los atletas participantes. En la foto vemos a uno de los levantadores en plena acción. (Foto M. Bustamante).

Vertical column of various advertisements including 'Est mul', 'BUENO', 'M. QU', 'RIBES', 'MEDICINA DE LA MU', 'Jesús Sann', 'Dr. A', 'S. DI', 'PSIQ', 'J. A. C', 'MAR', 'FERRI MARTINE', 'SANCHEZ', 'MEDIC CONSUJ ALONSO VE', 'A. SA CUAD', 'E. GUTIER', 'A. L. I', 'A. Sar', 'A. COBO GARGANTA', 'DR. MORAL'.

BOXEO

Esta noche se unificará el título mundial de los grandes pesos

FRAZIER-ELLIS, PARA LA CORONA DE CASSIUS CLAY

Ellis, de 30 años, con 20 combates de profesional y cinco derrotas, se proclamó campeón reconocido como sucesor de Cassius Clay, al derrotar en la final al pugil de raza blanca Quarry, a los puntos.

Por Mero SOLORZANO

siempre esperando a su contrario en línea, para conectar con extraordinaria precisión sus puños; si su "punch" no es tan mortífero como el de su rival, acumula los suficientes puntos

Para alzarse vencedor a lo largo de todo un combate. En cambio, Frazier, reconocido en una eliminatoria que organizó la Comisión Atlética, frente a Buster Mathis, por ser los dos únicos pugiles de categoría que no habían participado en las eliminatorias de la Asociación Mundial.

Frazier derrotó por K. O. al gigante Mathis, y lavó su derrota en el campo aficionado que le infligió éste, antes de proclamarse campeón olímpico. Frazier fue Medalla de Oro en Tokio, donde venció gracias a una lesión de Mathis, que precisamente se produjo cuando le venció en dicho combate, válido para quien de los dos representaría a los Estados Unidos.

Frazier, de 26 años, lleva celebrados 26 combates, viniendo en todos a los mejores pugiles que militan en esta categoría. En sus victorias sólo hay tres a los puntos, donde en dos el argentino Bonavene le aguantó los quince períodos, llegando a ser el único contrario que le hizo rodar por los cuadriláteros y hacerle pasar sus apuros.

Según los técnicos, de haber participado Frazier en el torneo en que se proclamó Ellis campeón, esta noche no tendría que enfrentarse porque entonces ya le hubiera vencido el olímpico.

La verdad es que el combate tiene cierta expectativa, aunque las apuestas están a favor de Frazier, por su contundente y demolidora pegada, a quien le acompaña una técnica de agresividad, donde hace llevar a sus contrarios a las cuerdas para luego rematarlos.

En este caso, Ellis es el único pugil que reúne las condiciones más idóneas para no dejarse llevar al terreno favorito del olímpico, por ser actualmente el boxeador más rápido que hay en el mundo, pues no en balde fue "sparring" del fabuloso Cassius Clay, y su estilo, rapidez y reflejos, tienen cierto parecido con el incomparable Cassius.

Así que un combate interesante, donde se reúnen la fuerza, la agilidad, los reflejos y la rapidez, acompañados con la técnica más depurada de los grandes pesos.

Al ser este combate —para nosotros— en la madrugada del martes, muy fácilmente Televisión Española le proyecte en diferido.

¡GRANDES VIAJES!

en AVION Y HOTELES DE LUJO Y 1.ª CATEGORIA SALIDAS DE MADRID Y BARCELONA

Table with flight destinations and prices: NEW YORK, 15 días, desde 22.982 PTAS.; VACACIONES EN MIAMI, 15 días, desde 37.710; DOS ORILLAS DEL NIAGARA, 16 días, desde 41.735; EL DORADO OESTE, 17 días, desde 57.745; MEXICO - Campeonato Mundial de Fútbol, 19 días, desde 60.116; U. S. A. Y CANADA, 21 días, desde 68.181; AFRICA DEL SUR-Safari, 16 días, desde 69.920; MALASIA E INDONESIA, 22 días, desde 82.272; EXPOSAKA - Japón - 17 días, desde 102.123; FERIA DE OSAKA - Japón - 25 días, desde 103.900.

VACACIONES INVIERNO - PRIMAVERA

Table with vacation packages: MALLORCA, 8 días, desde 2.850 ptas.; CANARIAS, 8 días, desde 5.975 ptas.

VACACIONES ESPECIALES SEMANA SANTA

Table with special vacation packages: 8 DIAS EN MALLORCA, Viaje y hotel 3.150 PTAS.; 5 DIAS EN IBIZA, Viaje y hotel 4.850; 8 DIAS EN CANARIAS, Viaje y hotel 7.275; 5 DIAS EN MENORCA, Viaje y hotel 3.250.

APARTAMENTOS - Locatur Ibérica, S. A.

OFRECEMOS EN 61 PLAYAS DEL MEDITERRANEO MAGNIFICOS APARTAMENTOS DE 1, 2, 3 Y 4 HABITACIONES TENEMOS PREPARADAS SUS "VACACIONES 70" ORGANIZACION CLUB VACACIONES SOLICITENOS INFORMACION VIAJES ECUADOR, S.A. ORGANIZACION INTERNACIONAL DE VIAJES AGENCIA VIAJES GRUPO A - TITULO NUM. 63 J. Monasterio, 17. - Tfs.: 222129 - 225965 - Telex 35849. - Santander. López Peña, 16. - Tlf. 470. - Laredo. Calvo Sotelo, 6. - Tlf.: 503 y 612. - Castro Urdiales.

26 OFICINAS EN ESPAÑA AL SERVICIO DE NUESTROS CLIENTES

PROFESIONALES

Grid of professional advertisements including: A. García Acha-Oculista, RAMON BARCENA DE LA CALZADA, Doctor Romero, CAVIA-VALLE, DR. DE LA HOZ, F. FONSECA PIGAZO, ARCE AL VEAR, Dr. García Mata, FELIPE CALDERON, GERARDO MARTINEZ, F. PARDO VILLA, JOSE M. CARBALLIDO, CALLISTA Balbás, Bustamante, C. López-Dóriga, ALVARO VIDAL, Andrés García de Tuñón, P. VALLES, A. Sarmiento, A. COBO GARCIA, DR. MORALES NORIEGA.

Boxing statistics for Frazier vs. Ellis. Includes photos of both fighters and a table of physical attributes: ANOS (26 vs 25), PESO (93 vs 85), ALTURA (1.81 vs 1.85), TORAX (105 vs 105), BICEPS (37.5 vs 38.5), ANTEBRAZO (32.5 vs 32.5), MUSLO (85 vs 85), PUNO (32.5 vs 32.5).

«MANTEQUILLA» NAPOLES, IRRESISTIBLE CON SU TITULO MUNDIAL DERROTO POR K. O. A «INDIAN RED» Los Angeles (California). (Afil.)—El cubano con residencia en Méjico, José «Mantequilla» Nápoles, ha defendido victoriosamente por tercera vez su título mundial de los pesos welters, el sábado, por la noche, en Los Angeles, al vencer al norteamericano Ernie «Indian Red» López por K. O. técnico a veintidós segundos del término del combate, previsto a quince asaltos. El envió tres veces al aspirante a la lona, en el primero, noveno y decimoquinto asalto y, poco después del último «knock down», con el ojo casi cerrado, totalmente «groggy», López fue enviado a su rincón por el árbitro. Habían discurrido dos minutos y treinta y ocho segundos del decimoquinto asalto. Todo el combate fue dominado por la habilidad del exilado cubano, ante el arroj y la vitalidad del aspirante. En el sexto se presuponía la victoria del campeón. Su juego de piernas y la velocidad en la ejecución de sus golpes, destruye el ardor del americano, que no puede con el ritmo del encuentro. Nápoles, de 29 años, ha ganado así su 56 victoria (40 antes del límite) y en su palmarés cuenta con cinco derrotas. La garantía de este combate es de cien mil dólares. Ernie López, de 34 años, que se reveló como un gran pegador y encajador, ha sufrido su primera derrota antes del límite.

Gestoría PAZ LIMPIEZA SUPER-SECO Lavado de toda clase de ropas SERVICIO A DOMICILIO Rapidez y garantía Santa Lucía, 50 Teléfs.: 27-00-98 y 27-09-93 SANTANDER

La música es noticia

RIKA ZARAI, SUPERVENTA EN EUROPA

Con la versión francesa de «Vivo cantando» Por E. LOPEZ

Según las clasificaciones de superventas de la famosa revista «Billboard», una canción española, «Vivo cantando», ocupa el número 2 en Francia y el número 10 en Bélgica. Claro que no se titula así, sino «Aors je chante» en su versión francesa, y la cantante que ha logrado este fenomenal éxito es Rika Zarai.



No es la primera vez que Rika Zarai es noticia en el ámbito musical europeo. Ella fue quien lanzó al mundo, desde París, el «casatschok», que se impuso de manera fulminante y hoy es un ritmo popular en todas las latitudes. Claro que este triunfo no estuvo huérfano de amarguras. Rika era ya primera vedette de la canción en su país, Israel, cuando en 1969 se vino a Europa, atraída por el señuelo del triunfo aquí. —Estaba previsto —me dicen— que debía debutar en un espectáculo del Olympia, pero cuando llegó a París fue grande mi sorpresa cuando me dijeron que el asunto no estaba concretado y que debía esperar. Me cansé de esperar, claro. Me dieron con la puerta en las narices, en una palabra.

Después ya fue todo más fácil. Alterné actuaciones en televisión con otras en «bolts» y la grabación de nuevos discos. 1969 puede ser considerado el año de su consagración europea, cuando debutó en «Bobino» con canciones hebreas y francesas. Después ya todo vino rodado: el Olympia, en un espectáculo de Jacques Brel, y contrato para ser co-vedette del citado «Bobino». Y por fin, el «casatschok».

Rika ha fijado su residencia en París, la ciudad que tanto le costó conquistar. Allí ha montado un piso decorado personalmente por ella con exquisito gusto. En sus horas de intimidad, su discoteca le proporciona abundante deleite en las grabaciones de sus discos.

Programa semanal



Muebles ALFREDO

Visite nuestras **DOS PLANTAS** y verá el mayor surtido de muebles en todos los estilos y precios.

Y ahora también...

La sección de electrodomésticos

Televisores
Lavadoras automáticas
Cocinas
Frigoríficos, etc.

¡¡Precios de sensación!!
Grandes facilidades de pago

Muebles ALFREDO

Los mejores y más baratos

ASTILLERO

(JUNTO PARADA DEL TROLEBUS)

LUNES

MATINAL—9:45: Carta de ajuste. 10: Presentación. 10:02: Televisión escolar. 11: Cierre. **SOBREMESA**—1:45: Carta de ajuste. 2: Presentación. 2:02: Panorama de actualidad. 3: Noticias a las tres. 3:25: Avances. 3:30: Jim West. 4:30: Nivel de vida. 5: España al día. 5:15: Cierre. **TARDE**—6:45: Carta de ajuste. 7: Presentación. 7:02: Agullas del espacio. 7:25: El meteorito submarino. 7:55: Despedida infantil. 7:57: Presentación tarde. 8: Ayer, domingo. **NOCHE**—8:55: Esta noche... 9: Novela: «Flores para Elena», de Luis de Castresana, por Lola Herrera, Pastor Serrador, Pablo Sanz, Arturo López, Julieta Trujillo, Luisa Sala, Blanca Sendino y Félix Defauce. 9:30: Telediario. 9:55: Avances. 10: Esta noche con... Bernard Hilda. 10:30: Los hombres saben... los pueblos marchan. 11: El espectador y el lenguaje. 11:10: Los vengadores: «El juego», por Patrick Mc Nee y Linda Therson. 12: Veinticuatro horas. 0:15: Cierre.

MARTES

MATINAL—9:45: Carta de ajuste. 10: Presentación. 10:02: Televisión escolar. 11: Cierre. **SOBREMESA**—1:45: Carta de ajuste. 2: Presentación. 2:02: Panorama de actualidad. 3: Noticias a las tres. 3:25: Avances. 3:30: Rimas populares. 4: El show de Doris Day. 4: El banquete de cumpleaños. 4:30: Nivel de vida. 5: España al día. 5:15: Cierre. **TARDE**—6:45: Carta de ajuste. 7: Presentación. 7:02: La hormiga atómica. 7:25: Flipper. 7:53: Despedida infantil. 7:55: Presentación tarde. 8: Puesta a punto. 8:30: La huella del hombre. **NOCHE**—8:55: Esta noche... 9: Novela: «Flores para Elena», de Luis de Castresana, por Lola Herrera, Pastor Serrador, Pablo Sanz, Arturo López, Luisa Sala, Blanca Sendino y Félix Defauce. 9:30: Telediario. 9:55: Avances. 10: Poésias e imágenes. 10:15: Cielo Un personaje llamado mujer: «Carta de ángel», por Robert Mitchum. Joan Simmons. Mona Freeman. Herbert Marshall. 12: Veinticuatro horas. 0:15: Despedida y cierre.

MIÉRCOLES

MATINAL—9:45: Carta de ajuste. 10: Presentación. 10:02: Televisión escolar. 11: Cierre. **SOBREMESA**—1:45: Carta de ajuste. 2: Presentación. 2:02: Panorama de actualidad. 3: Noticias a las tres. 3:25: Avances. 3:30: La quiniela. 4: Embrujada. 4:30: Nivel de vida. 5: España al día. 5:15: Cierre. **TARDE**—6:45: Carta de ajuste. 6: Presentación. 6:02: Tazán. 6:55: Habla contigo Jesús Urteaga. 7:05: Cámara viajera. 7:30: Despedida infantil. 7:31: Presentación tarde. 7:32: Teclub. 8: Puesta a punto. 8:30: Este planeta. **NOCHE**—8:55: Esta noche... 9: Novela: «Flores para Elena», de Luis de Castresana, por Lola Herrera, Francisco Piquer, Pablo Sanz, Félix Defauce y Julio Gorostegui. 9:30: Telediario. 9:55: Avances. 10: Programa de actualidad. 10:30: Aventura. 11: Misión imposible. 12: Veinticuatro horas. 0:15: Cierre.

JUEVES

MATINAL—9:45: Carta de ajuste. 10: Presentación. 10:02: Televisión escolar. 11: Cierre. **SOBREMESA**—1:45: Carta de ajuste. 2: Presentación. 2:02: Panorama de actualidad. 3: Noticias a las tres. 3:25: Avances. 3:30: Bonanza. 4:30: Nivel de vida. 5: España al día. 5:15: Cierre. **TARDE**—6:45: Carta de ajuste. 6: Presentación. 6:02: Antena infantil. 6:55: Avances. 7: Baloncesto: Real Madrid-Akademik de Sofía, campeón de Bulgaria. 8:29: Avances. 8:30: Misterios al descubierto. **NOCHE**—8:55: Esta noche... 9: Novela: «Flores para Elena», por Luis de Castresana, por Lola Herrera, Pastor Serrador, Arturo López, Julieta Trujillo, Eduardo Moreno y María José Fernández. 9:30: Telediario. 9:55: Avances. 10: España, siglo XX. 10:30: Estudio 1: «El reloj de Baltasar», de Carlos Gorostiza, por José Martín, Marisa Paredes, Manuel Tejada, Joaquín Roa, Tota Alba. 12: Veinticuatro horas. 0:15: Cierre.

VIERNES

MATINAL—9:45: Carta de ajuste. 10: Presentación. 10:02: Televisión escolar. 11: Cierre. **SOBREMESA**—1:45: Carta de ajuste. 2: Presentación. 2:02: Panorama de actualidad. 3: Noticias a las tres. 3:25: Avances. 3:30: La casa de los Martínez. 4: Mis adorables sobrinos. 4:30: Nivel de vida. 5:10: España al día. 5:25: Cierre. **TARDE**—6:45: Carta de ajuste. 7: Presentación. 7:02: Don Gato. 7:25: Teclub. 7:53: Despedida infantil. 7:55: Presentación tarde. 8: Puesta a punto. 8:30: Por tierra, mar y aire. **TARDE**—8:55: Esta noche... 9: Novela: «Flores para Elena», de Luis de Castresana, por Lola Herrera, Francisco Piquer, Pastor Serrador y Pablo Sanz. 9:30: Telediario. 10: Programa de actualidad. 10:30: Las diez de últimas. 11: Diana en negro: «Noche de aniversario», por José Bódalo, Jesús Puente, Elisa Ramírez. 12: Veinticuatro horas. 0:15: Cierre.

SABADO

MATINAL—9:45: Carta de ajuste. 10: Presentación. 10:02: Televisión escolar. 11: Cierre. **SOBREMESA**—1:45: Carta de ajuste. 2: Presentación. 2:02: Panorama de actualidad. 3: Noticias a las tres. 3:30: Ritmo 70. 4: Sesión de tarde: «Wells Fargo». **TARDE**—5:35: Avances. 5:40: Conciertos con Leonard Bernstein. 6:40: Cesta y puntos. 7:30: Música-3. 8: Ojos nuevos. **ESPECIAL**—8:30: **FUTBOL**: España-Italia. **NOCHE**—10:29: Avances. 10:30: Telediario. 11: Galas del sábado. «El astuto», por Darren McGavin y Diane Shalet. Veinticuatro horas. 1:35: Cierre.

DOMINGO

MATINAL—10:15: Carta de ajuste. 10:30: Presentación. 10:32: La fiesta del Señor. 11:30: Concierto. 12:15: En directo, baloncesto: Agullas-Estudiantes. 13:45: Horizonte. **SOBREMESA**—2:14: Avances. 2:15: Club melodía. 3: Noticias a las tres. 3:30: TVE es noticia. 3:50: Música pop. 4:18: Información deportiva. 4:25: Cimarrón. 5:50: Información deportiva. **TARDE**—6: Avances. 6:02: Carrusel del domingo. 6:30: Hockey sobre hielo. 8: Balonmano: Granollers-Atlético de Madrid. **NOCHE**—9:29: Avances. 9:30: Telediario. 10:00: Avances. 10:01: Sesión de noche: «Retrato en negro», por Lana Turner, Anthony Quinn, Richard Basehart, Sandra Dee, Lloyd Nolan y John Saxon. 11:53: Veinticuatro horas. 0:5: Buenas noches. 0:15: Cierre.

¡¡Precios mucho más bajos!!

en

OPERACION FEBRERO

Remate total a nuestras existencias de invierno.

BATA «FOAM», Sra.	140 Ptas.
IMPERMEABLE, Sra.	175 >
FALDA GRANITO, Sra.	195 >
CAMISON «COTOTENE», Sra.	175 >
CAMISA ESTAMPADA, Sra.	165 >
PANTY ROMBOS	50 >
CAMISA CABALLERO, varios modelos	150 >
CAMISA «SERVI», Caballero	170 >
TRINCHERA, Caballero	900 >
CAZADORA, niño	300 >
PANTALON «TERLENKA», niño	40 >
ANORAK, niño	95 >
NANAS BEBE	140 >
BATA «BOATINE», niña desde	180 >

GRANDES ALMACENES

PEREZ del MOLINO

MEJOR CALIDAD Y MENOR PRECIO

Jeep Doble tracción SV
 En cuatro versiones para transporte de carga y pasajeros
 EL TODO TERRENO, CÓMODO Y RÁPIDO
 COMO UN TURISMO.
GARAJE MONTAÑA JESÚS ORTIZ
 San Fernando, 6 y 8
 Teléfono 23-94-35

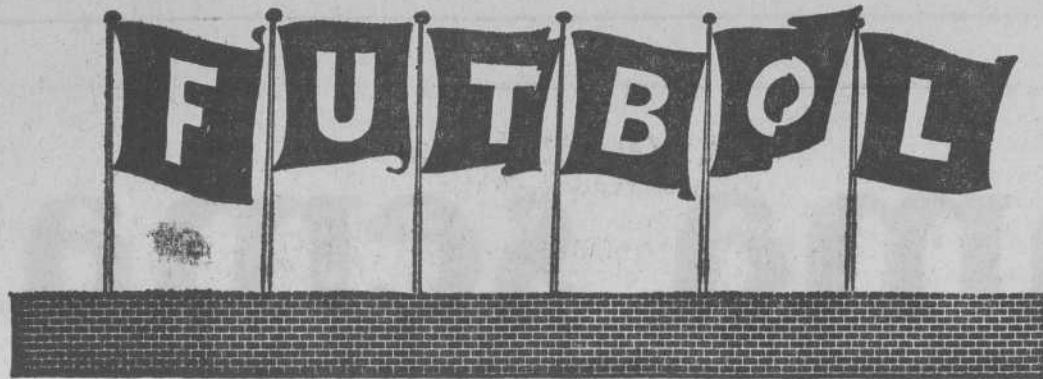

Liana
 PLAZA PORTICADA - Teléfono 21-07-99
 CUATRO CAMINOS - Teléfono 23-48-82
 SAN JOSE, 16 - Teléfono 22-90-82

COMERCIAL GUCI OFERTA ESPECIAL!!!
 LAVADORAS SUPERAUTOMÁTICAS Y ESTUFAS BUTANO, VARIAS MARCAS
A PRECIOS AUTÉNTICOS DE FABRICA

SANTANDER: Rampa Sotillos, 5, 7 y 11. - Teléfonos 230625 y 233921. - SOLARES: Carretera de Liérganes, s/n - Tlf. 104
GRANDES ALMACENES DE MUEBLES
 TRES PLANTAS EN SOLARES
 DISTRIBUIDOR ARTICULOS FLEX

GABINETES
 TRESILLOS
 TRESILLOS - CAMAS
VISITENOS Y SERA NUESTRO CLIENTE

COMEDORES CLÁSICOS
 COMEDORES SALON
 MUEBLES AUXILIARES Y DE COCINA

LAMPARAS Y ARTICULOS DE REGALO, ELECTRODOMESTICOS DE LAS MARCAS MAS ACREDITADAS

PRIMERA DIVISION	SEGUNDA DIVISION	TERCERA DIVISION	FUTBOL REGIONAL
CORUNA ... 1 - AT. BILBAO ... 1 GRANADA ... 0 - VALENCIA ... 1 ELCHE ... 1 - SABADELL ... 1 BARCELONA ... 1 - SEVILLA ... 0 ZARAGOZA ... 1 - AT. MADRID ... 0 R. MADRID ... 0 - REAL SOCIEDAD ... 0 MALLORCA ... 0 - CELTA ... 0 PONTEVEDRA ... 0 - LAS PALMAS ... 0	OSASUNA - VALLADOLID (suspendido) CORDOBA ... 0 - GIRON ... 1 MALAGA ... 1 - BETIS ... 1 RAYO VALLECANO ... 0 - SAN ANDRES ... 0 ORENSE ... 1 - ONTENIENTE ... 0 ESPANOL ... 0 - CALVO SOTELO ... 1 MURCIA ... 2 - FERROL ... 0 ILICITANO ... 1 - BILBAO AT. ... 0 OVIEDO ... 1 - SALAMANCA ... 0 BURGOS ... 1 - CASTELLON ... 2	LUCHANA ... 0 - SESTAO ... 1 ALAYES - LABEDO (suspendido) PALENCIA ... 0 - E. SANTANDER ... 5 GUECHO ... 0 - HULLERA ... 0 ERANDIO ... 1 - CACABELLENSE ... 4 PONFERRADINA - ARENAS (suspendido) LEONESA - INDAUHU (suspendido) RAYO ... 2 - BASCONIA ... 1 GIMNASTICA ... 5 - VILLOSA ... 1 BARACALDO ... 7 - JUPITER ... 0	SOLDEVILLA ... 0 - BARREDA ... 8 UNION CLUB ... 1 - TOLUCA ... 1 SONTANA ... 3 - CASTRO ... 0 SAN JUSTA ... 7 - BUELNA ... 1 ESCUDO - REOCIN (aplazado) NUEVA MONTANA - GUARNIZO (aplazado) NAVAL - CAYON (aplazado) ECOBEDO ... 5 - VELARDE ... 0

Botas Industriales
 Pantalón - pesca
Vamba
IRELLI
NANSA San Luis, 34 - Teléfs. (23-24-62) (23-36-28)

Automóviles RENAULT
 MODELOS
 • «R-4 L»
 • «R-4 SUPER»
 • «R-4 FURGONETA»
 • «R-6» (5 puertas)
 • «R-8»
 • «R-10»
 • «ALPINE Sport»

ENTREGA INMEDIATA DE TODOS LOS MODELOS. FACILIDADES DE PAGO HASTA 24 MESES. Tomamos a cambio su coche usado de cualquier marca.

CONCESIONARIO:
JOSE VIDAL DE LA PEÑA
 Paseo de Pereda, 35. - Teléfs.: 27-31-00 y 27-41-96

PAVIMENTO
IRELLI
 GOMA PARA ESTABLOS
 Ventajas que ofrece:
 Es higiénico, es fácil de lavar, es económico, evita mano de obra y se coloca con gran facilidad

Fida informes y folleto a:
AGENCIA NANSA
 San Luis, 34 - Teléfs.: 232462 y 233628 - SANTANDER

G. E. F. P. C. P. CR.

Atletico de Bilbao	12	7	3	24	14	21	+9
Atletico de Madrid	13	4	5	29	18	30	+8
Real Madrid	12	5	5	41	27	29	+7
Zaragoza	11	4	7	25	25	26	+2
Valencia	10	5	7	25	18	25	+3
Real Sociedad	12	1	9	28	28	25	+5
Sevilla	10	5	7	27	23	20	+3
Barcelona	9	8	7	27	25	24	+2
Sabadell	9	3	10	25	25	21	-3
Granada	8	5	9	18	24	21	-1
Celta	7	6	9	23	29	20	-2
Las Palmas	7	5	10	25	31	19	-3
Coruña	5	8	9	19	20	18	-4
Eliche	5	7	10	22	35	17	-5
Mallorca	5	4	13	26	43	14	-8
Pontevedra	1	5	16	12	35	7	-18

G. E. F. P. C. P. CR.

Atletico de Bilbao	12	7	3	24	14	21	+9
Espanol	12	7	5	40	23	31	+5
Rayo Vallecano	11	7	6	34	22	29	+3
Cordoba	11	7	6	25	24	29	+3
Betis	10	8	6	27	25	28	+4
Malaga	9	10	5	85	25	28	+2
Oviedo	8	11	5	27	17	27	+3
Onteniente	11	8	10	24	21	25	+3
Valladolid	9	6	8	21	24	24	+1
Castellon	10	3	11	24	25	23	-1
Illicitano	8	7	9	31	28	23	-1
Orense	8	6	10	27	34	22	-4
Osasuna	7	7	9	36	38	21	-3
Burgos	8	5	11	33	38	21	-3
Calvo Sotelo	6	8	10	21	31	20	-2
Ferrol	7	6	11	21	35	20	-2
Salamanca	7	5	12	21	33	19	-3
Bilbao Atletico	5	8	11	15	27	15	-4
Murcia	5	8	11	15	29	18	-6
San Andres	4	7	13	13	29	15	-7

1 de marzo A BILBAO ERANDIO - RACING
 TELEFONO 22.59.65
 22.59.67
 22.62.71

G. E. F. P. C. P. CR.

R. SANTANDER	19	4	1	65	14	42	+18
Sestao	15	5	4	66	18	35	+11
Leonesa	15	4	4	45	21	34	+12
GIMNASTICA	13	5	6	47	27	31	+7
Baracaldo	11	7	6	36	23	29	+5
Ponferrada	12	6	6	33	22	29	+5
Guecho	11	9	7	40	28	28	+2
Cacabelense	12	3	9	43	32	27	+5
Basconia	10	5	9	33	35	25	+3
Alavés	9	6	8	41	29	24	+1
Indauchu	8	7	8	36	31	23	+1
Palencia	9	5	10	24	39	23	-3
Erandio	8	3	13	24	44	19	-7
Arenas	6	7	10	24	30	19	-3
Villosa	5	7	12	37	49	17	-5
RAYO	5	7	13	24	41	17	-7
Júpiter	5	6	13	18	48	18	-8
LAREDO	5	5	13	28	53	15	-9
Hullera	4	5	15	28	71	13	-11
Luchana	2	4	18	24	52	8	-18

PROXIMOS PARTIDOS (Tercera División)
 JUPITER - LUCHANA
 SESTAO - ALAVES
 LAREDO - PALENCIA
 SANTANDER - GUECHO
 HULLERA - ERANDIO
 CACABELLENSE - PONFERRADA
 ARENAS - LEONESA
 INDAUCHU - RAYO CANTA
 BASCONIA - TORRELAVEGA
 VILLOSA - BARACALDO

CONSTRUCTOR Con **HIDRO-CAL**
 Ahorrará tiempo y dinero
 Nuestra organización comercial, permite al constructor o consumidor de nuestro producto el recibirlo en su propia obra.
 No se necesita utilizar cemento en los encofrados interiores y, para los exteriores, una pequeña cantidad.
 FABRICADO POR:
S. A. E. PRODUCTOS DOLOMITICOS
 REVILLA DE CAMARZO
 Aparición Postal 4 - MALLORCA (Santander)
 Teléfono: 23 48 02 y 23 48 03 - SANTANDER

PAPELES PINTADOS SAN FERNANDO (TOQUELUX)
 NOVEDAD: "PAPEL VINILICO"
 ¿QUIERE EMBELLEGER SU SUELO...? VISITENOS
Delegación Industrias RODIME
 Exposición y venta: **SAN FERNANDO, 72 - TEL. 234276 - SANTANDER**

Máxima experiencia en
Porcini DIESEL
SERVICIO OFICIAL con prestigio
MORRIS MG
Garaje Montaña Jesús Ortiz
 San Fernando, 6 y 8 - Tel. 239435 - Santander
 M. Pelayo, 5. - Tel. 88-10-21 - Torrelavega

PROXIMOS PARTIDOS (Segunda División)

CASTELLON - OSASUNA	C. SOTIELO - MURCIA
VALLADOLID - CORDOBA	FERROL - ILICITANO
GIRON - MALAGA	BILBAO AT. - OVIEDO
BETIS - RAYO VALLECANO	SALAMANCA - BURGOS
SAN ANDRES - ORENSE	

EBRO
MASSEY - FERGUSON
 5 TAMAÑOS DE TRACTORES DE 45,5 CV. A 82 CV.
 Mecánicase con EBRO y ahorrará en precio de compra y recambios.

IGNACIO PALACIOS, S. A.
 Castilla, 16 - Teléfonos 225496-225032-3-4
SANTANDER
TORRELAVEGA Y REINOSA

EBRO
 CON MOTOR PERKINS
 • FURGONETAS
 • CONVERTIBLES
 • PLATAFORMAS
 1.000 Kgs. carga útil

iiii PARTAMENTOS!!!
SARDINERO Rualasal, 12 - SANTANDER
AGENCIA FER DE LA PROPIEDAD INMOBILIARIA
LAREDO General Mola, 10 - LAREDO

SEÑOR...
 Su hogar...
 Peñas Red...
CHORR...
 ESPECIAL...
 Lin...
 Env...
 Ma...
 Rpte. SR. M...
 TELE...
Ei Lasa
 frente a...
 consigui...
 El temporal d...
 ve que venimos...
 estos días par...
 su punto culmi...
 comenzó la segu...
 encuentro Lasa...
 León OJE, hasta...
 disponer los co...
 cainos señores...
 Palmero la sus...
 mentación del m...
 cese totalment...
 ble el juego an...
 de agua-nieve...
 sobre la pista...
 de aprendices...
 este momento...
 muchachos de...
 equipo poco pu...
 sino el aguan...
 mentación del...
 finalización del...
 glamentario, p...
 una vez más la...
 una instalación...
 Los Corrales, da...
 ria de la compa...
 manística, en l...
 viene con gran...
 lle Buñia.
 En los primer...
 nutos fue dond...
 local, demostr...
 perioridad sobr...
 a base de un 4...
 clones ofensivas...
 Enrique Diaz y...
 ensayaban su...
 sguero, consigu...
 León OJE, Mon...
 (11-2), que le...
 triunfo y con...
 que confirman...
 nes de clasific...
 No tuvo mayo...
 te partido, ya q...
 león no le po...
 en esta ocasi...
 condiciones en...
 gar aquí.
 Por el Lasa...
 destacar la actu...
 vi en la puerta...
 dad de Enrique...
 así como el est...
 el equipo por...
 victoria.
 Alineaciones:
 León OJE: Vi...
 rreño (3), Mon...
 (1), Ferrández...
 Mendiondo, Mo...
REBO...
Don L...
 falleció en Muried...
 habiendo recibido l...
 Su esposa, doña F...
 lupo y Fideles...
 y Antonio Ortiz...
 José; hermanos...
 cenia González...
 tina y Bonifaci...
 familia.
 RUEGAN a sus...
 los funerales de...
 celebrarán HOY...
 de Mallao-Mur...
 el cementerio de...
 agradecidos.
 Casa mortuoria:

MUEBLES LOZCANO

SEÑORA: Su hogar confortable y acogedor... visítenos HALLARA DE TODO

Peñas Redondas, 14. Teléfono 23 64 12

CHORRO DE ARENA PALACIOS

ESPECIALIDAD EN LIMPIEZA DE FACHADAS Limpieza de fierros y metales. Envejecimiento de maderas. Mateado de vidrios, etcétera. Rpte. SR. MATA TELEFONO 22 86 23 SANTANDER

BALONMANO

Ei Lasalle Buelna resolvió el encuentro frente al OJE de León en el primer tiempo, consiguiendo un resultado final de 15-5

El temporal de lluvia y nieve que venimos sufriendo en estos días parecía alcanzar su punto culminante cuando comenzó la segunda parte del encuentro Lasalle Buelna-OJE de León...

PLAZA DE NUMANCIA

LORIENTE

CASIMIRO SAINZ

PRIMERA CATEGORIA REGIONAL

El Toluca empata con el líder, en Astillero

EL SAN JUSTO VENCE AL BUELNA, POR 7-1

Por este temporal que estamos padeciendo en estos días, la decimoquinta jornada de Liga del regional de primera categoría se ha celebrado a medias...

Los chicos de Vista Alegre se enfrentaron con el líder, el Unión Club de Astillero...

En la segunda mitad, los unionistas jugaron con más precisión, alcanzando a los diez minutos el empate...

Destacado triunfo del San Justo al derrotar a un difícil enemigo, como siempre ha sido el Buelna...

Quedando el Escobedo, que en una tarde de gran juego, venció al Velarde por 3-0.

Table with 2 columns: Club Name and Points. Includes Unión Club, Toluca, Cayón, Barreda, Santaofía, San Justo, Escobedo, Velarde, Nueva Montaña-Guaruzo, and Naval-Cayón.

BALONCESTO

S. D. Buelna vence en Bilbao al Landachueta, 68-55

Torres Quevedo derrota al Es.udiantes SEU, 53-32

En la sexta jornada de Liga de la Tercera División Nacional, los equipos santanderinos tampoco han cumplido su objetivo...

legio de PP. Jesuitas de Bilbao, se celebró este importante partido de la Tercera División entre el Landachueta de Bilbao y S. D. Buelna...

El partido fue de buen nivel técnico, ya que la primera parte fue muy competida...

BUEN PARTIDO DE LOS CORRALIEGOS

En el pabellón deportivo de la Alameda de Urquijo, del Co-

sanción al entrenador, Ocoje. Parece ser que tuvo que intervenir la fuerza pública para calmar los ánimos...

ESTUDIANTES SEU, DERROTADOS POR TORRES QUEVEDO

Si los encuentros se ganan por raza y juego, el sobresaliente Torres Quevedo se merece la distinción por su gran actuación en el Frente de Juventudes...

Sinceramente, los ingenieros de Caminos dejaron afuera de buen juego al conseguir en estas dos últimas jornadas ganar a los equipos más fuertes de la competición...

Aparte de los diez primeros minutos, los Quevedos se adelantaron en el marcador para seguir dominando en todas las zonas...

ESCANDALO EN LOGROÑO

Si en Vitoria fue bastante comentada la parcialidad de los árbitros en favor del conjunto cervecero, Aguilas Vasconas...

Anotaron por el SEU: Fuente (4), Rodríguez (3), Echegarria (10), Roldán (4), Santamaría (7), Salmón (4), Jordán y Casanave.

Por el Torres Quevedo: Saldaña (23), Martínez (1), Sánchez (2), Galarreta (9), Ricardo (8).

GARCIA GUADALUPE



Un momento del partido Torres Quevedo-SEU. (Foto M. BUSTAMANTE).

PARA FABRICAS PRODUCTOS LACTEOS

Contra grasas animales y vegetales

BOTAS ESPECIALES BLANCAS

Lavable, práctica, garantizada.

BORDETAS

GALERIAS SAN FERNANDO. CUATRO CAMINOS. - SANTANDER

Lorenzo Vidal ganó el rallye "J. J. Revuelta", en Colindres La prueba fue muy espectacular

Con un tiempo infernal y una nutrida participación de pilotos, especialmente en Alisas y Fuente de las Varas...

DELEGADO EDITORIAL PARA LIBRERIAS Y COLEGIOS, SE BUSCA

Escribir con historial al apartado 651 de Bilbao.

TRANSPORTISTAS

Tenemos carga fija para camiones basculantes desde Torrelavega a Sevilla y Jerez. Garantizamos la continuidad del trabajo.

Interesados, dirigirse a: TRANSPORTES CARCABA

Avenida de Torrelavega, 9. OVIEDO

YREZABAL

Mudanzas y transportes TELEFONO 23-88-36



METODO SANCHEZ-LAFUENTE

"PARA LA HIGIENE Y CONSERVACION DEL CABELLO"

PIDALO A PAZ, 16 - MURCIA

EL SEÑOR Don Luis Pila Palacio

falleció en Muriedas, en el día de ayer, a los 71 años de edad, habiendo recibido los Santos Sacramentos y la Bendición Apostólica.

Ateneo e Instituto de Cultura Hispánica de Santander

ACTOS QUE TENDRAN LUGAR ESTA SEMANA Lunes, 18.-A las 7,30 de la tarde. Sección de Cinematografía.

Escudo, Recoín, Nueva Montaña, Guaruzo, Naval y Cayón juevan un partido menos jugado.

MINI COMENTARIO DE LA JORNADA

Aunque la jornada no ha sido completa, dado que tres partidos se han suspendido, queda el comentario de los cinco encuentros restantes...

Destacado triunfo del San Justo al derrotar a un difícil enemigo, como siempre ha sido el Buelna...

Quedando el Escobedo, que en una tarde de gran juego, venció al Velarde por 3-0.

Resultados: Soldavilla, 0; Barreda, 2; Unión Club, 1; Toluca, 1; Santaofía, 3; Castro, 0; San Justo, 7; Buelna, 1; Escobedo, 3; Velarde, 0.

Table with 2 columns: Club Name and Points. Includes Unión Club, Toluca, Cayón, Barreda, Santaofía, San Justo, Escobedo, Velarde, Nueva Montaña-Guaruzo, and Naval-Cayón.



FEBRERO 16 LUNES

REAPERTURA

Hemos modernizado nuestras instalaciones para poder servirlos mejor, ampliando la gama de modelos destinados ahora, no sólo para las señoras, sino también para jóvenes de cualquier edad.

EN UNA SOLA BOUTIQUE ENCONTRARAN LA ELEGANCIA MADRES E HIJAS

TODO PARA LA MUJER

Advertisement for 'De la noche a la mañana' featuring 'PILDORAS LAXANTES MIGUELEZ'.

HACE 29 AÑOS, EL FUEGO ARRASO NUESTRA VIEJA PUEBLA

DE LAS CENIZAS SURGIO LA NUEVA CIUDAD

LA ESPERANZA DE UN RENACER URGENTE ALIVIO EL DOLOR DE LA CATASTROFE

Por José SIMON CABARGA

HAN transcurrido veintinueve años de aquellas jornadas infaustas en que en menos de cuarenta y ocho horas el fuego consumió el corazón de ritmos sosegados del Santander con escenas delirantes...

paña no había restañado todavía las heridas de su guerra y sangraban muchas llagas abiertas en la carne y en el espíritu...

Recoardemos, asimismo, que precisamente el día 14 de febrero, el alcalde (involuntario don Emilio Pino, que tuvo que morir para que la justicia popular vindicara su portentosa gestión)...

El tiempo ha confirmado a los proyectistas la plena razón, y aún se quedaron cortos; sin duda les detuvo la situación económica de la ciudad...

CORRESPONDERA a las nuevas generaciones la crítica desapasionada de lo que, a partir del 17 de febrero, se hizo. Crítica, que no censura. En aquellos días aparecían cerradas las perspectivas a los sueños santanderinos...

Ya no era posible recuperar lo cuanto entrañablemente llamaba a nuestro sentimiento. El dolor colectivo se amortiguaba, eso sí, por la esperanza de un renacer urgente...

Desapareció el puente de Vargas, Atarazanas era un ancho trinchero flanqueado de ruinas. Era pintoresca la perspectiva ofrecida como alivio urbanístico de emergencia...

El tiempo ha confirmado a los proyectistas la plena razón, y aún se quedaron cortos...

Ya no era posible recuperar lo cuanto entrañablemente llamaba a nuestro sentimiento. El dolor colectivo se amortiguaba, eso sí, por la esperanza de un renacer urgente...

El ingenio popular le cogió el remoque de cel cemento de los ingleses, en alusión a los antiguos propietarios expoliados por la expedición piqueta revolucionaria...

Querían nuestros ediles rectorar, en la parte sur, desde Gibaja hasta la céntrica del Hospital. El incendio hizo inútiles, en cuarenta y ocho...

Todo se nos viene a la memoria como una pesadilla. La reacción se produjo tan rápida y positiva, que pudimos ver, al día siguiente, cómo la ciudad entera ponía manos a la obra de su renacimiento...

No nos gustará enteramente el resultado; pero ahí está, siempre más entrañable, el objetivo de nuestras luchas. Atrás queda el recuerdo de las callecitas estrechas, apiladas, ennegrecidas por las lluvias y el salitre...

El grupo residencial que la firma Feycoonsa construye en el Sardinero en una gran finca entre Pérez Galdós y el Paseo de la Reina Victoria.



Grupo residencial que la firma Feycoonsa construye en el Sardinero en una gran finca entre Pérez Galdós y el Paseo de la Reina Victoria.

ENTREVISTA CON DON MANUEL G. MESONES

Diez mil viviendas, construidas en el último trienio

La medición del número de viviendas que se construyeron en una provincia proporciona un índice altamente significativo sobre el desarrollo de la misma. La vivienda tiene, pues, una importancia capital en todo desarrollo...

Además de la protección a constructores privados, las ayudas se han canalizado a través de la Obra Social de la Falange y la Obra Sindical del Hogar...

de 20.000 personas en un trienio.

LA PROVINCIA

Las cifras que se refieren a la provincia no están completas, ya que algunos Ayuntamientos no remiten los boletines, pero, aún así, se aproximan mucho a la realidad.

Las viviendas subvencionadas que se construyeron en toda la Montaña en los últimos tres años han sido 1.491, repartidas generalmente en las poblaciones más importantes...

gran esfuerzo y modernizarse para poder dar abasto a la demanda de casas que requiere el aumento de la población.

En los próximos años será necesario mantener este esfuerzo y ampliarle para lograr una mayor calidad en las casas...

FUTURO

Las perspectivas son halagadoras, pues parece que el Ministerio de la Vivienda sigue en su labor de ayudar a la construcción de nuevas casas...

Sumando las viviendas de la provincia y de la capital, nos encontramos que el número de habitáculos se acerca mucho a 10.000, cifra muy importante para estar referida a un solo trienio.

Diez mil viviendas en tres años quieren decir que nuestras empresas constructoras han tenido que realizar un...

Estas solicitudes son la prueba fehaciente de que nuestro crecimiento continuará y de que cada vez se minimizará más el problema de la vivienda.

M. A. CASTANEDA

URALITA

- EL FIBROCEMENTO DE CALIDAD PLACAS «GIANONDA» TUBERIA SANITARIA Y DE PRESION

TABLEX

- EL TABLERO ESPAÑOL DE FIBRAS DE MADERA

VIGUETAS CASTILLA

- RESISTENTES Y ECONOMICAS

BOMBAS VERTA

- PARA ELEVACION DE TODA CLASE DE LIQUIDOS

DISTRIBUIDOR:

IGNACIO PALACIOS, S. A.

RUIZ ZORRILLA, núm. 1 y CASTILLA, núm. 16 SANTANDER

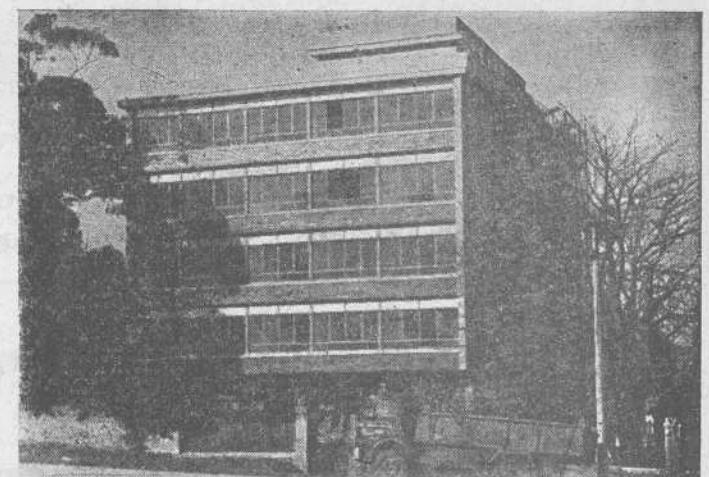

Uno de los elegantes edificios construidos en el Sardinero. Este es del constructor Sr. Castaneda. (Foto Bustamante)

- PAPELES PINTADOS DECORACION PAVIMENTOS GOMA Y PLASTICO ALFOMBRAS PLASTICOS INDUSTRIALES TUBERIA ASADUR

Emilio Yllarregui Pascua

HERNAN CORTES, 21 TELEFONO 22-50-11 SANTANDER



LA FIRMA MAS ANTIGUA Y PRESTIGIOSA DE ESPAÑA EN TELEFONIA

TIENE EL GUSTO DE ANUNCIAR A CONSTRUCTORES Y COMUNIDADES DE VECINOS EL NOMBRAMIENTO DE LOS NUEVOS AGENTES PARA SANTANDER Y PROVINCIA:

DON MANUEL SIERRA ARCE

ALCAZAR DE TOLEDO, 20 TELEFONO 23-30-64

TRAMA ELECTRONICA

AVENIDA CAMILO ALONSO VEGA, 6 TELEFONO 23-96-72

PORTEROS ELECTRICOS (Telefonía interior)

TODOS LOS SISTEMAS DE INTERCOMUNICACION Y SONIDO.

SERVICIO TÉCNICO GARANTIZADO, ASI COMO SU CONSERVACION POST-VENTA.

E. LOSTAL Y CIA., S. A.

OFICINAS Y EXPOSICION: Plaza de los Remedios, 4

ALMACEN: Francisco de Quevedo, 2 TELEFONO: 21-09-00

ALMACENES GENERALES, FABRICA DE MOSAICOS, PIEDRA ARTIFICIAL, PAVIMENTO «TERRALOS» Y TUBERIA DE HORMIGON

AVENIDA CANDINA, s/n TELEFONO 23-70-00 (3 líneas)

CANTERAS DE CALIZA Y HORNOS DE CAL: IGOLLO

FABRICA DE YESOS: GAJANO - Télf. 13 (ELECHAS)

COOPERATIVA LA FUENTE DE CACHO

PISOS (en la Avda. de Maura (junto al Casino del Sardinero) desde 65 m² hasta 131 m²

- Suelos de madera barnizados y acuchillados
- Alicatados de color hasta el techo en cocinas y baños
- Armarios empotrados en todos los dormitorios
- Calefacción y agua caliente
- Gas de ciudad
- Aparatos sanitarios de primera calidad
- Garajes

CONSTRUYE

"GECASA"

INFORMACION Y VENTA:

San Fernando, núm. 4 - Teléf. 232173



Estado actual de las obras de la nueva Cooperativa. (Foto BUSTAMANTE).

LAS VIVIENDAS ESTAN SIENDO CONSTRUIDAS POR «GECASA»

Nueva Cooperativa "La Fuente de Cacho", en el Sardinero

Una nueva Cooperativa de Viviendas ha surgido nuevamente en Santander. La iniciativa, el verdadero impulsor de esta Cooperativa, «La Fuente de Cacho», ha sido don Gerardo Carrión, que tiene en su haber importantes obras en Santander, Madrid y otras ciudades.

La Cooperativa ya está en marcha, así como las obras de las treinta y ocho viviendas de que va a constar este moderno edificio que se está

levantando en la Avenida de Maura, en el Sardinero, a unos metros de la conocida fuente santanderina.

Gecasa ha comenzado, como hemos dicho, su construcción. Las obras han tomado gran impulso, y se espera estén terminadas antes de dos años.

Contará con garaje propio, amplia zona verde, los edificios tendrán solamente cinco alturas, ocupando una superficie de 4.500 metros cuadrados.

El interior de las viviendas estará dotado de los adelantos y materiales más modernos. Los suelos serán de madera, barnizados y acuchillados. En la cocina, así como en los baños, irán los famosos azulejos serigrafiados. Los aparatos de saneamiento serán de primera calidad, calefacción en agua caliente individual, instalación oculta de teléfono, portero eléctrico, persianas modernas; en fin, no faltará nada, hasta

armarios empotrados en todas las habitaciones y gas ciudad.

Para terminar, añadiremos que las viviendas serán entre los 65 y 131 metros cuadrados, y el precio de las mismas oscilará entre el medio y el millón de pesetas.

Un gran portal, de lujo, dará acceso a las treinta y ocho viviendas que están siendo construidas en la Avenida de Maura, y cuya estructura será toda ella metálica.

Para terminar, añadiremos que las viviendas serán entre los 65 y 131 metros cuadrados, y el precio de las mismas oscilará entre el medio y el millón de pesetas.

Un gran portal, de lujo, dará acceso a las treinta y ocho viviendas que están siendo construidas en la Avenida de Maura, y cuya estructura será toda ella metálica.

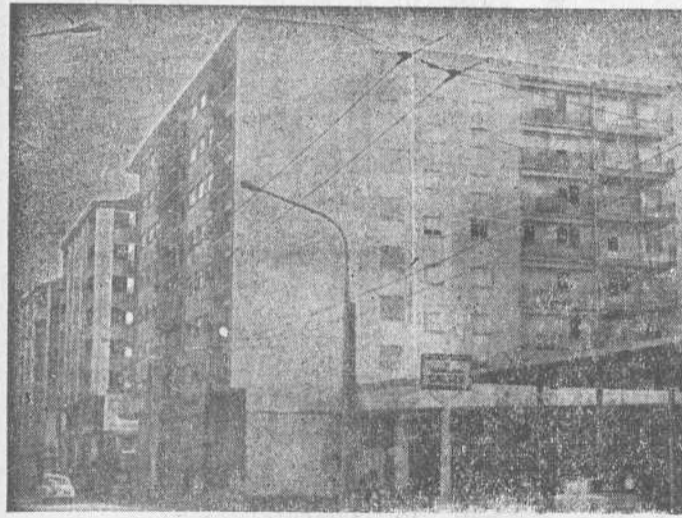

Muchas han sido las viviendas construidas en la calle de Castilla. En esta moderna zona, Construcciones Llamas ha levantado varias casas, como las que vemos en la fotografía. (Foto Bustamante)



Este es el edificio terminado que Constructora Miranda ha levantado en la Avenida de los Infantes. Las obras de otros dos modernos edificios ya están en marcha, y tendrán amplios espacios verdes.—(Foto Bustamante)

Don José Solano, un pionero en la reconstrucción de Santander

Uno de los pioneros de la construcción en nuestra ciudad es don José Solano, quien aún sigue en la brecha realizando importantes obras en Santander, en compañía de sus hijos, José y Félix.

Hemos hablado con éstos, quienes nos han explicado, a grandes rasgos, la actividad llevada a cabo por su padre en los momentos difíciles de Santander. Eran los años siguientes al famoso incendio de 1941.

Don José Solano, veterano montañés, uno de los pioneros de la construcción, tomó parte activa en la reconstrucción de nuestra ciudad. Trabajó en los actuales edificios de la Cafetería Municipal, en varios de Juan de Herre-

ra, Fioranes, Vargas, Valde- edilla, Cuatro Caminos, etc., y sigue en la brecha dispuesto a trabajar como en sus comienzos.

—¿Hay crisis?

—Dicen que la hay, pero nosotros estamos acostumbrados a vender, y desde luego, no se venden en la misma proporción de los años 64 al 66.

—¿Cómo están de precios los pisos en Santander, más caros o baratos que en otras ciudades?

—Desde luego, más baratos.

—¿Cuáles son las obras que realizan actualmente?

—Tenemos en construcción



el Grupo Residencial Las Llamas, a unos metros de los Campos de Sport. Ya hemos terminado veinticuatro viviendas, y sin tardar mucho finalizaremos otras tantas, y tenemos en marcha 36 más.

—¿Me pueden decir una de las obras más importantes realizadas en Santander?

—Los Grupos Pedro Velarde y de Vifias.

—¿Cuál ha sido el principal inconveniente encontrado al hacer el Grupo Residencial Las Llamas?

—Hemos tenido que rellenar un solar con 300.000 metros cúbicos de tierra. Todo ha quedado perfectamente saneado, obra realizada en los días calurosos del verano y en los peores del invierno. Actualmente el relleno lo está realizando el Ayuntamiento.

Nos despedimos de los hermanos Solano; ellos, al igual que su padre, siguen el mismo ejemplo de laboriosidad.

Fue uno de los que más trabajaron durante el incendio de Santander

D. Francisco Rivero tomó parte activa en la reconstrucción de la ciudad

● ARRIESGO SU VIDA VOLANDO VARIAS EDIFICACIONES

Don Francisco Rivero Sorozábal, un hombre muy ligado a Santander, tiene en su haber grandes obras, no sólo de tipo civil, sino hidráulicas y de construcción en general. Don Francisco es uno de los que más han trabajado en favor de nuestra ciudad, él sabe muy bien de las horas amargas, de los días que pasó durante el incendio de la ciudad, los triunfos y los elogios pasaron como el viento; sin embargo, fue uno de los que más trabajaron en aquellos momentos difíciles.

—¿Me tocó volar varias edificaciones, era la única forma de cortar el espantoso fuego. Para realizar esta misión, hubo la necesidad de emplear más de cuatro mil cartuchos de dinamita. Pasé momentos muy malos, y gracias a la labor realizada pudo salvarse la central de la Viego y otras edificaciones.

Don Francisco, hombre veterano en la construcción, sigue en la brecha. No puede olvidar su trabajo. «El día que no tiene nada que hacer —nos dice su hijo, don Ignacio— no hay quien le soporte». Sigue trabajando como en sus comienzos, con una ilusión digna del mayor elogio. A pesar de su arriesgado trabajo con motivo del incendio de la ciudad, los triunfos y los elogios pasaron como el viento; sin embargo, fue uno de los que más trabajaron en aquellos momentos difíciles.

—¿Cuáles han sido las obras más importantes realizadas en Santander?

—Muchas, apenas las recuerdo, construí el edificio actual del Frente de Juventudes en el año 1942, y entonces era lo mejor en su género, el Club Náutico de Castro Urdiales, el edificio de los

Sindicatos, otros en Juan de Herrera y trece iglesias.

—¿Por qué esa predilección por las iglesias?

—Como siempre, hemos tenido una gran especialidad por el hormigón armado, era fácil el construir iglesias, tales como la de los Salesianos, Reparadoras y otras más.

—¿Hay tanto trabajo como entonces en cuanto al hormigón armado?

—No, ahora la estructura metálica se emplea bastante; entonces no podía competir con el hormigón armado; sin embargo, el resultado que da la estructura metálica es muy distinto, ya que requiere una conservación especial.

—¿Qué proyectos tiene actualmente?

—Estamos construyendo la nueva fábrica de Solvay en Martorell, y también hicimos la nueva de Barreda.

—¿Se puede decir que hay crisis?



—Si efectivamente, la hay. Los pisos cuestan bastante venderlos, a pesar de las grandes facilidades que se están concediendo. En resumen, nos dice don Francisco como no hay dinero, no se vende.

Hemos seguido hablando con este pionero de la industria de la construcción sobre el momento actual, no muy bueno para la construcción civil y mejor para la hidráulica y general. Don Francisco sigue en la brecha, y eso es lo importante. En su larga vida como ingeniero ha logrado importantes éxitos, y eso es lo principal.



TALLERES SANTILLANA

- Construcciones metálicas
- Pequeña calderería
- Carpintería metálica
- Cerrajería artística

Taller oficial carpintería metálica



ADARZO, s/n (junto estación)

Teléf. núm. 233286 - SANTANDER

DEFICIT CONS...

El esfuer...

Alrededor de col...

La industria exige...

El Plan Nacional...

La milia de la...

EL ESFUERZO...

Sabido es que el...

A...

U...

La gran ciudad, c...

meras acometidas al...

Otro agravante q...

añadir es la extensi...

En su larga vida...

Escritas de esa época...

principalmente de ép...

cambio, ahora recla...

Edad Media, porque...

escritas de esa época...

...

...

...

...

...

...

...

...

...

...

...

...

...

...

...

...

DEFICIT CONSIDERABLE DE VIVIENDAS

El esfuerzo realizado en España supera al programado

Alrededor de ochocientos mil familias españolas están necesitadas de viviendas. En un déficit flotante, aunque en sólo cuatro años se hayan construido tantas viviendas como las que aún nos faltan.

La industria exige una disponibilidad de fuertes capitales y comporta algunos riesgos, tales como la pérdida de la ayuda oficial, a la vez que el poderoso impulso de la iniciativa privada continuará desarrollándose a una gran actividad.

La mitad de la solución del problema de la vivienda está en el incremento de los salarios con relación a los costos de construcción.

El Plan Nacional de la Vivienda que ahora se revisa paralelamente al de Desarrollo, prevé dominar el déficit para 1970. Cabe decir que se debe construir en la cantidad, no en la calidad y en los emplazamientos previstos. Lo contrario sería epan para hoy y hambre para mañana.

EL ESFUERZO ESPAÑOL, SUPERIOR A MUCHOS PAISES

Sabiendo que el esfuerzo rea-

lizado en España ha sido incluso superior al programado, en un 50 por ciento aproximadamente, lo cual se ha justificado por unas migraciones interiores y por una elevación de costes inferiores a los esperados. En 1965, por ejemplo, España terminó 5,9 viviendas por cada 1.000 habitantes, mientras la media de los países de la O. C. D. E. fue de 7,5. Autoridades en la materia afirman que es el mayor esfuerzo que ha hecho una nación occidental, después de la guerra mundial. En el II Plan de Desarrollo, la construcción alcanzará el 52 al 54 por ciento de la formación bruta de capital fijo, que es lo que corresponde a los países plenamente desarrollados. Bien vendrá —también hay que decirlo— porque la promoción de viviendas sufrirá un frenazo en 1965-66 y 67, paralelo a las congelaciones en los ingresos individuales de los compradores —que ha hecho disminuir, al menos en algunas re-

giones, el número de viviendas que debían haberse puesto en servicio, según los programas correspondientes.

COYUNTURA ACTUAL

Aun en el sector de la vivienda modesta hay un grupo de competencia que ha determinado unos plazos bastante más dilatados para el pago en favor del comprador que coincide con el frenazo de la protección oficial.

Lo verdaderamente interesante en nuestra ciudad es que han crecido unas empresas promotoras constructoras con amplia capacidad que necesitaban seguir vendiendo sin pausas ni rupturas. Y cualquiera que sea la personalidad jurídica de los sujetos actuantes —desde cooperativas a patronatos o entidades industriales— la actividad seguirá creciendo de tres cosas fundamentalmente:

Primero: Demanda capas económicamente, al menos, para afrontar los créditos pertinentes.

Segundo: Adecuación del sistema crediticio a la específica y especializada naturaleza de la industria.

Tercero: Materia prima, capítulo éste que hoy sólo requiere hablar del suelo.

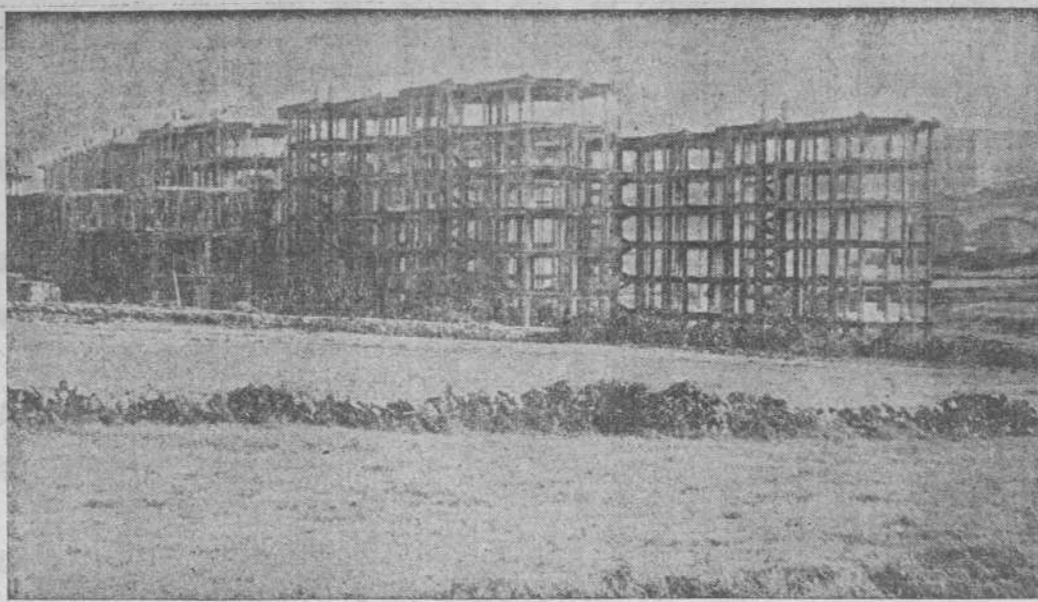

Cerca de mil viviendas construye FARO

Cerca de mil viviendas está construyendo la firma «Faro» en Santander y provincia. Entre ellas, destacan los grupos que, para la Obra Social de la Falange, está edificando en la Bajada de San Juan, de 300 viviendas; las de La Albericia, de 328; 91, en Camilo Alonso Vega; 98, en la calle del Monte; 50, en Castro Urdiales, y 80, en Reinoso, éstas últimas, próximas a inaugurarse. Entre los proyectos más inmediatos, está en hacer un gran grupo entre la finca de Caobo y el Cortado de Mendicouague, en el paseo del General Dávila. En la foto, estado actual de las obras del grupo, en la Bajada de San Juan.

La decoración del hogar

Nuestra vivienda cada día se la cuida más en su parte práctica, en su comodidad y en su buen gusto, ya que el cine y las numerosas revistas de esta especialidad que se editan sirven para formar en las personas un mejor criterio a este respecto, cosa muy conveniente para evitar esos interiores grotescos que aún suelen verse, ya que personas poco preparadas para estos trabajos aconsejan, sin malicia, lo que buenamente creen lo mejor; por eso digo que es conveniente que el público tenga su gusto educado para que con la ayuda de un mueblista-decorador consiga para su casa ese ambiente grato y de buen tono donde se ve que no falta ni sobra nada.

Me refería a una señora que su casa, su hogar era muy soleado, lleno con exceso de cosas y que, sin embargo, no era una vivienda alegre ni que proyectase bienestar, le faltaba algo que ella no sabía determinar. En efecto. Pude comprobar que allí en

lugar de pensar poner había que pensar en suprimir, como la dije: «aquél recargamiento de estacoyas, cuadros de muy dudoso gusto, muebles comprados al azar, cortinas de tapicerías caras, pesadas, anacrónicas, contribuían a mantener aquel ambiente agobiador, poco amable que le hacían aún más incómodo cuando le comparaba con el de su amigo, instalado con una gran sencillez, pero de una insuperable elegancia, donde se veían pocos muebles, pero bien elegidos, colores adecuados en tapicerías y paredes, papeles pintados de gusto francés y detalles de exquisito gusto, todo ello colocado con un gran sentido del arte de la decoración.

Si usted no está muy segura de su buen gusto, déjese guiar por un profesional decorador, y si tiene usted un alto sentido de la decoración, exponga sus ideas a un decorador profesional para ayudarla a su realización.

Arqueología de una gran ciudad

La gran ciudad, con sus lúbricas acometidas al paisaje primitivo, desafiando al arqueólogo con una abundante oferta de objetos hallados en un espacio relativamente reducido. La conservación de los monumentos de la gran ciudad debe ser extraordinariamente móvil y estar dotada de un presupuesto suficiente para poder salvar el mayor número posible de documentos que nos ofrece el suelo, requerida a veces por varios objetos en peligro a la vez.

Otro agravante que hay que añadir es la extensión del campo del arqueólogo. Antes de la última guerra, la arqueología de nuestras latitudes se ocupaba principalmente de épocas carentes de documentos escritos: en cambio, ahora reclama también su ayuda el historiador de la Edad Media, porque las fuentes escritas de esa época no bastan

para aclarar la evolución histórica y cultural.

El Departamento de Conservación de Monumentos del Suelo, de Berlín, muestra en una exposición estos problemas y al mismo tiempo una interesante síntesis de la prehistoria de la región de Berlín, desde la era de las glaciaciones hasta el siglo XIII ya histórico, sirviéndose de una selección de descubrimientos y situaciones en que los mismos tuvieron lugar.

La exposición presenta una síntesis de la evolución histórico-cultural de las pobladas de la región, con objetos descubiertos, mapas, planos, vistas y reconstrucciones.

Al congreso figuran instrumentos de los cazadores y coleccionistas del comienzo del deshielo (hace unos 20.000 años), como un hueso labrado de ciervo gigante y un asta de reno, procedente de la plaza Hausa, distrito Tiergarten. En el Tegeler Fliese, distrito de Reinickendorf, se excavó un

campamento de cazadores de renos.

De la era de piedra más reciente (del cuarto al tercer milenio antes de C.) proceden tumbas con cerámica de formas bellas y hachas de piedra de Dachberg, a orillas del Havel, distrito de Wilmerdorf, y de Rudow, distrito de Neukölln. Un tesoro de la época reciente del bronce, hallado en Lichtenrade, distrito de Tempelhof, aclara las relaciones comerciales con regiones apartadas del ámbito berlinés, hacia el 2000 antes de J. C.

De la era de bronce procede un campo de urnas de Göttesberg, distrito de Reinickendorf (reproducido en la situación original y el peso de las ofrendas, de Lichtenfelde, distrito de Steglitz, encontrado en el centro de un gran poblado).

Descubrimientos particularmente curiosos y raros proceden de la época germánica (desde mediados del primer milenio antes de J. C. hasta la época tardía de las migraciones germanas) como un

arado de madera del parque Steinberg, distrito de Reinickendorf; el horno de cal del palacio Bellevue, residencia del presidente federal alemán; un hallazgo de ofrendas de Schöneberg, con la figura de bronce de una vaca y la tumba de la doncella de Britz, muy bien dotada.

La época eslava está representada por hallazgos de Burgwall Spandau y del campo de enterramientos de la calle Krowel; la colonización germana, en el siglo XII, por el castillo de los Ascanios en el fondo de la ciudad de Spandau y por hallazgos de la iglesia de San Nicolás.

Particular importancia histórica tiene la parte de excavación no concluida aún en Krummen Fenn, cerca de Dippel, distrito de Zehlendorf. La excavación sistemática de una aldea del siglo XII ofrece datos históricos para la región de Berlín y es un ejemplo también de la contribución de la arqueología al esclarecimiento de la evolución histórica y paisajística de la ciudad.

CONSTRUCCIONES SOLANO

Grupo residencial "LAS LLAMAS" (SARDINERO)

VENTA DE PISOS

Informes: En el mismo grupo

Teléfono 27 21 91

TALLERES BOLADO, S. L.

Empresa modelo en la Seguridad Social

LA FIRMA CON MAYOR PROGRAMA DE SERVICIO EN LA PROVINCIA

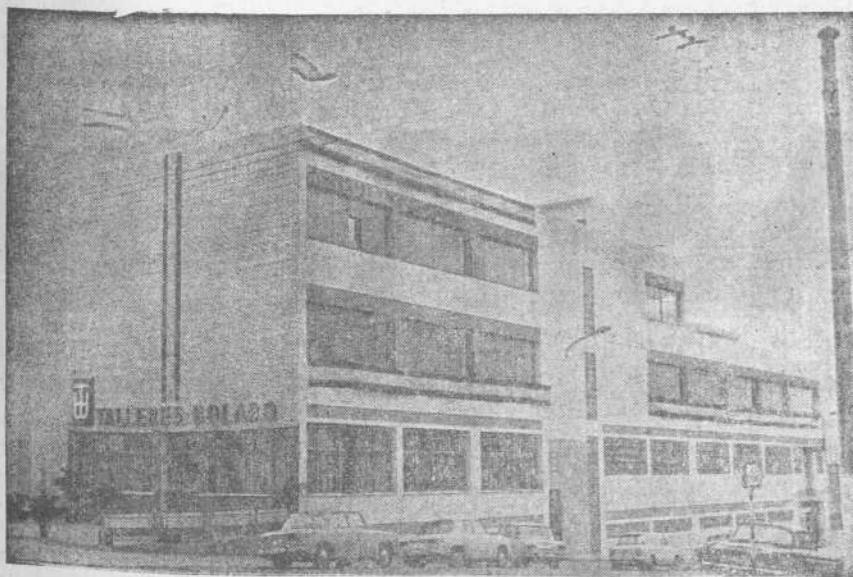

Vista de nuestra factoría y oficinas, sitas en la Avenida de Candina, número 1.

PROYECTOS DE INSTALACIONES ELECTRICAS



CONSTRUCCION DE REDES Y CUADROS DE DISTRIBUCION



Iluminación realizada en la Avenida de Camilo Alonso Vega, en la capital.

- MANTENIMIENTOS Y REPARACIONES
- ALUMBRADOS PUBLICOS Y ARQUITECTONICOS

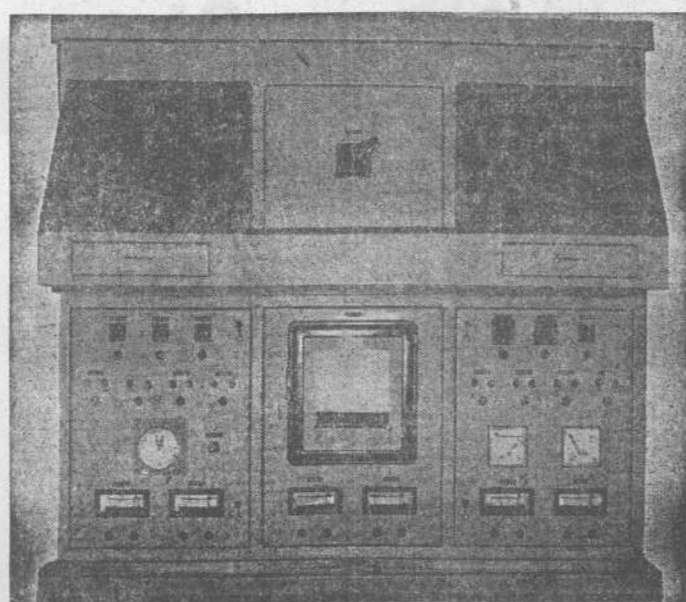

Pupitre de distribución y control de temperatura.

- ASCENSORES Y MONTACARGAS «TABOSA»
- MONTAJES INDUSTRIALES, etc.

Teléfonos 235405 (4 líneas) SANTANDER

Avenida de Candina, Núm. 1

¡ARQUITECTOS..! ¡APAREJADORES..! ¡CONTRATISTAS..!

Lo mejor para el revestimiento de exteriores Revestimiento especial de mármol Lo mejor contra las humedades

GRANULITE GRANULITE GRANULITE

MARMOL ESPECIAL PROPIO PARA EXTERIORES ■ DECORATIVO ■ GARANTIZADO

— Exija la marca de garantía y no se deje engañar con imitaciones —

UNICO DISTRIBUIDOR EXCLUSIVO PARA SANTANDER Y PROVINCIA:

Se precisa personal especializado y representantes para la provincia

M. CASTANEDO

Francisco de Quevedo, 2
Teléfono 22 45 59

Un pequeño mundo de 43 plantas

Un inmueble de 130 metros de altura y que comprende 340 apartamentos, se edificará en plazo breve a orillas del río, en Colonia. El arquitecto, Hendrick Bush, lo ha imaginado como una verdadera pequeña ciudad: los inquilinos encontrarán allí concentrados todos los servicios, o casi todos los que normalmente encontramos en nuevas ciudades «modernas».

En la planta 43, los inquilinos del inmueble tendrán una gran sala de fiestas. Dispondrán de un restaurante que les servirá a su propia casa la comida, un café con terraza, dos bochas. Gozarán de una piscina cubierta, de una sauna, de una guardería y de comercios variados.

La construcción se terminará en 1971 y los gastos se calculan en 300 millones de francos belgas.



Edificio que se alza en la amplia zona edificable del «Cine Capitol», una de las más modernas de la ciudad. La obra pertenece a los constructores Lanza y García.

Esta es una de las grandes construcciones que se están edificando en la calle de Castilla. El «Edificio Castilla», próximo a inaugurarse al primera fase, tendrá en su primera planta dos parques infantiles y una gran zona comercial. (Foto Bustamante)

Toda la vida dedicado a la construcción

CASIANO TOMO PARTE EN LA CONSTRUCCION DE LA GRANJA - ESCUELA DE HERAS, EN LA UNIVERSIDAD INTERNACIONAL Y EN IMPORTANTES OBRAS

■ Fue uno de los inolvidables remeros de la vieja «Castilla»

Hombre sencillo, hombre amable, Casiano es uno de los veteranos de la construcción en nuestra ciudad. Ha conocido los momentos malos y también los buenos, y tiene en su haber importantes obras, desconocidas para muchos santanderinos.

La Granja de Heras, la Universidad Internacional, las casas del Carbujo y un sin fin de edificios en Santander y provincia, son obras en las que Casiano ha dejado miles de horas y de esfuerzos.

Este veterano y gran remero de aquella inolvidable travesía de Pedreña, sigue al pie del cañón, como un obrero más. No le importa madrugar, estar con sus obreros a primeras horas de la mañana. El que desea es seguir de cerca la marcha de sus obras y predicar con su ejemplo.

—¿Cuántos años dedicado a la construcción?
—Toda la vida. Esto viene de familia, lo tengo en las venas. Sólo tengo que decirle que el día que no estoy en las obras, no soy el mismo. Me aburro.

—¿Cuál fue su primera obra?
—Una casa en la zona del Río de la Pila; después han sido muchas las que he construido.

—¿Hay crisis?
—No, ahora se venden bien los pisos.

—¿Existe mucha diferencia con otras capitales?
—Creo que en Santander los pisos son más baratos que en otras ciudades y que la construcción es mejor.

—¿Cuántos oficiales han pasado bajo tu dirección?

—Pasan de los setenta.
—¿Ha llegado alguno a constructor?
—Sí, Angel, Julio y Luis Ruiz, que han edificado por varios puntos de la provincia; los tres —nos dice— trabajaron conmigo en pantalón corto.

—¿Construiría en el Sardinero?
—Ni aún regalándome el terreno.

—¿Cuántas casas tienen actualmente en construcción?
—Una en la calle de Castilla; otra en Calderón de la Barca y otra en la Segunda Travesía de Floranes.

—¿Los peores momentos para el constructor?
—Siempre hay preocupaciones, no se encuentran muchas facilidades, pero hasta no ver los primeros cimientos.



Foto del edificio de...

Criarse entre ladrillos y no seguir el oficio es cosa rara

Todos construimos lo mejor posible para poderlos vender con facilidades, dice M. Castanedo

Don Manuel Castanedo es otro de los veteranos constructores de nuestra ciudad. Ha construido en varios puntos de Santander magníficos edificios y en estos momentos está rematando una magnífica casa junto a los Pinos del Sardinero.

—¿Cuántos años hace que se dedica a esta tarea?
—Para mí es hereditario ya que mi difunto padre nació en él, y como se suele decir, «lo llevamos en la sangre», pues criarse entre ladrillos y no seguir en el oficio es cosa rara, ya que los padres siempre hemos deseado la continuidad de nuestro gremio.

—¿Hay actualmente crisis?
—Se trabaja a un ritmo normal, ahora sí lo comparamos con hace diez años que todo lo que se construía estaba vendido al comenzar los ciéculos, entonces se está trabajando a un ritmo medio.

—¿Cuáles fueron los mejores años?
—Para mí entender y siem-

pre hablando sobre mi pequeño negocio, yo creo que de los años 50 al 60, fue la gran fiebre de hacer pisos y venderlos, como anteriormente le decía, aunque ahora también se venden.

—¿Cuesta mucho el venderlos?
—Para vender pisos, depende mucho la zona donde se construya, pues el valor del solar es la diferencia de los pisos y, tratándose de pisos de 250.000 a 350.000, se venden bien, por los muchos bolsillos capacitados a este precio, pero pasando de esta cantidad, cuesta mucho más.

—¿Cuál será la causa de que no se construyan pisos más baratos?
—Como anteriormente le decía, todo depende del empujamiento del solar y de la dificultad del mismo, pues la construcción es parecida en un sitio que en otro, tan sólo encarece un poco más el detalle que se quiera efectuar en fachadas, interiores, en fin, mejorando los materiales a emplear.

—¿Hemos visto que en Madrid se dan más facilidades que en otras provincias, ¿cuál será la causa?
—Facilidades, por lo general, todos damos algunas, pero esto depende de cómo se encuentre el promotor. Creo que tienen que ser grandes inmobiliarias y con mucho dinero para poder financiar esas facilidades que, como en Madrid, dan de quince a veinte años, salvo no trabajen con Cajas de Ahorro que financian al comprador con la hipoteca del piso.

—¿Está saturado Santander de pisos buenos?
—Creo que, salvo raras excepciones, todos construimos lo mejor posible con el fin de poderlos vender con más facilidad, sin embargo, los pisos grandes son muy costosos de vender por el valor del mismo. Estos pisos son muy necesarios, ya que hay muchas familias que los necesitan y malamente se arreglan con los pequeños, por no estar a su alcance los pisos grandes.

—¿Hay mucha competencia?
—Somos muchos contratistas,



tas, pero creo que según como se construya, se vende. Competencia siempre hay, pero es por la falta de dinero.

—¿Para terminar, ¿nos puede decir sus proyectos inmediatos?
—Lo primero, terminar el inmueble de la Avenida de los Infantes, y, en este mismo año, comenzar otra obra, si Dios quiere.

Castanedo, hombre dinámico, sigue fiel la senda que un día le trazara su padre.

Constructores L - G

Venta de pisos y bajos comerciales

Construcción esmerada

Precios desde 335.000 a 506.000 ptas.

Facilidades hasta 14 años

Información obra:

C/Alonso (detrás Cine Capitol)

Construcciones HERRERA Y CASIANO

Cisneros, 87

Teléfonos: 2384 40 y 2383 70

Santander

EL AHORRO-VIVIENDA, UN NUEVO SISTEMA



Fachada del edificio de la Caja de Ahorros de Santander, una de las obras más importantes realizadas en Santander. (Foto Bustamante.)

Ha pasado 1969, sus últimos días. Hemos de apuntar a una parte de los españoles aquellos que conocen a fondo, por ser beneficiarios, el ahorro-vivienda. Hace dos años se creó este sistema de adquisición y ahorro de una vivienda, pero el plazo mínimo para la concesión de estos créditos era de dos años de permanencia de una cuenta o cartilla en un Banco o Caja de Ahorros. Por eso, este año, los primeros enterados de este sistema para la compra de una vivienda pueden ya recibir sus créditos. Unos créditos que les permitirán adquirir con facilidad su vivienda moderna.

¿QUÉ ES EL AHORRO-VIVIENDA?

Es sencillamente la apertura de una cuenta individual de ahorro, en la que el particular debe efectuar imposiciones periódicas, conforme a un plan convenido, y que le dará derecho a recibir un crédito en cuantía proporcional al ahorro, destinado a la adquisición de la propia vivienda, con las limitaciones necesarias, especialmente, para que ésta no tenga un carácter sufragáneo. Pueden ser titulares de esta cuenta los particulares, es decir, personas físicas, incluidos los menores y los incapacitados.

Los últimos proyectados no lo he pensado abrirse estas cuentas en cualquier hueso. Bastará con que el propietario de las Cajas de Ahorro dependa en Santander del Instituto de Crédito, puesto a edificio de las Cajas de Ahorro, en lo ha sido el Banco Privado, inscrito en esa Segunda Terna del Registro de Bancos y Banes, calle a la izquierda, y en el Banco Exterior de España. Bastará con que el propietario de la cuenta titular de esta cuenta prolijo. El hizo llegar a la entidad de crédito derecha e izquierda su proyecto. En éste se calle y, ahora, debe hacer constar la clase de rematarla con un vivienda que necesita. Pueden difícil que, al ser de tres clases. La primera otros dos comprende las viviendas cuyo en una planta de dentro... no hay gusto y esme

El precio de compra no excede de las cuatro mil pesetas por metro cuadrado, la segunda, las que tengan un precio de cuatro mil una peseta a seis mil, y la última clase de vivienda las que posean un precio de compra a partir de seis mil pesetas hasta ocho mil. El interesado debe hacer constar la extensión superficial de la vivienda que desea, y la cantidad que proyecta constituir en fondo de ahorro, así como el tiempo que necesita para ello, con indicación de las imposiciones que piensa hacer, periódica y constantemente.

CONDICIONES DE LA CUENTA AHORRO-VIVIENDA

La duración de la cuenta no puede ser inferior a dos años (por lo que este año ya muchos españoles podrán adquirir su vivienda por este sistema). Igualmente el fondo de ahorro se constituirá mediante ingresos periódicos y constantes, de acuerdo con el total del fondo proyectado, y cuyo primer ingreso ha de ser de tres mil pesetas en

lar opta por retirar total o parcialmente las imposiciones efectuadas, pierde la cuenta dicho carácter, por tanto se considerará a todos los efectos como cuenta de ahorro ordinaria, originando la revisión de las liquidaciones de intereses practicadas desde su apertura ajustándose a los tipos establecidos para esas cuentas.

En caso de necesidad urgente del titular de la cuenta, el establecimiento donde se haya abierto la misma concederá un préstamo de hasta el 50 por ciento de dicho saldo, con la garantía del saldo de la cuenta.

Si el titular quiere modificar el plan de la cuenta durante su plazo de vigencia, lo podrá hacer, con acuerdo mutuo entre él y el establecimiento.

ADQUISICIÓN DE LA VIVIENDA

Cuando se ha alcanzado el capital propuesto en el plazo acordado, el titular solicitará del establecimiento crediticio la concesión del préstamo correspondiente, para la adquisición de la vivienda. La cuantía del mismo se determinará por una cantidad equivalente al fondo de ahorro constituido, incluidos los intereses devengados, y multiplicada por los coeficientes 2, cuando se trate de viviendas de la primera clase; uno y medio, para las de segunda, y uno para las de tercera clase.

Lógicamente, una de las condiciones para poder adquirir este tipo de vivienda es que la cuantía del préstamo y el de otros hipotecarios si los hubiere, sumado al fondo de la cuenta no podrán ser superior al

precio de la vivienda. Si la cuenta ha permanecido abierta por menos de cuatro años, el préstamo no puede sobrepasar las quinientas mil pesetas. Y si ha permanecido abierta por más de cuatro años, el préstamo puede llegar hasta las 750.000 pesetas.

COMO AMORTIZAR ESTOS PRESTAMOS

La amortización de estos préstamos se llevará a cabo en plazos de doce años como máximo, en las viviendas de primera clase, hasta diez años en las de segunda y en ocho si se trata de viviendas de tercera clase. Por supuesto, la entidad bancaria

concertará por cuenta del titular del préstamo un seguro de amortización de préstamo para casos de fallecimiento.

Las condiciones de las viviendas habrán de ser, para uso domiciliario del titular de la cuenta, y no podrán ser enajenada ni alterado su destino domiciliario hasta la cancelación del préstamo.

Ahora, sabiendo qué es la cuenta de ahorro-vivienda, probablemente muchos españoles se decidan por este sistema de fácil adquisición de su vivienda. Desde aquí deseamos que el problema español que tanto afecta a los ciudadanos, en especial de grandes capitales, se aminore algo.



Este ocurrió después del incendio. Estado en que quedaron las oficinas y almacenes de Ladillas del Barrio.

ANTONIO CUBILLAS

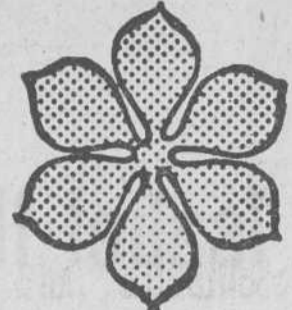

CLIMAPLAS

Persianas plásticas y venecianas

- COLOCACION DE PERSIANAS PLASTICAS EN DOMICILIOS PARTICULARES
 - RECAMBIAMOS LAS VIEJAS PERSIANAS DE MADERA POR LAS MODERNAS DE PLASTICO
- TRAVESIA SAN FERNANDO, 9 - Teléfs.: (23-20-53)
(27-57-42)
- FABRICA EN LAS PRESAS (Santander)
- GUIAS DESLIZANTES DE PLASTICO PARA LA PERSIANA (patentadas)

UN OFICIO NUEVO EN LOS ESTADOS UNIDOS: ARQUITECTO-PAISAJISTA DE DESPACHO

¿Está llamado un gran porvenir el arquitecto-paisajista de despacho? La profesión es nueva en los Estados Unidos, en donde la sociedad Dupont, de Nemours, ha hecho equipar su división «Bretons» de una forma revolucionaria y europea: se trata de evitar las paredes cerradas y rectilíneas y los despachos bien iluminados, de estudiar el desplazamiento de los empleados y de distribuir las mesas de trabajo y los semi-tabiques curvados según las necesidades; de cuidar el aislamiento térmico (por medio

de los típicos planos, la pintura... y las plantas), de mirar la vista con ayuda de los colores suaves y lisos. Los empleados de Dupont no se muestran ni hostiles, ni entusiastas, y los arquitectos americanos interrogados al respecto han declarado que ganaría mucho esta decoración si fuese revisada por un ojo americano.

Seguimos, por lo tanto, espían, donos, criticándonos e... imitándonos de un lado a otro del Atlántico.

"UNIDAD RESIDENCIAL PIQUIO"

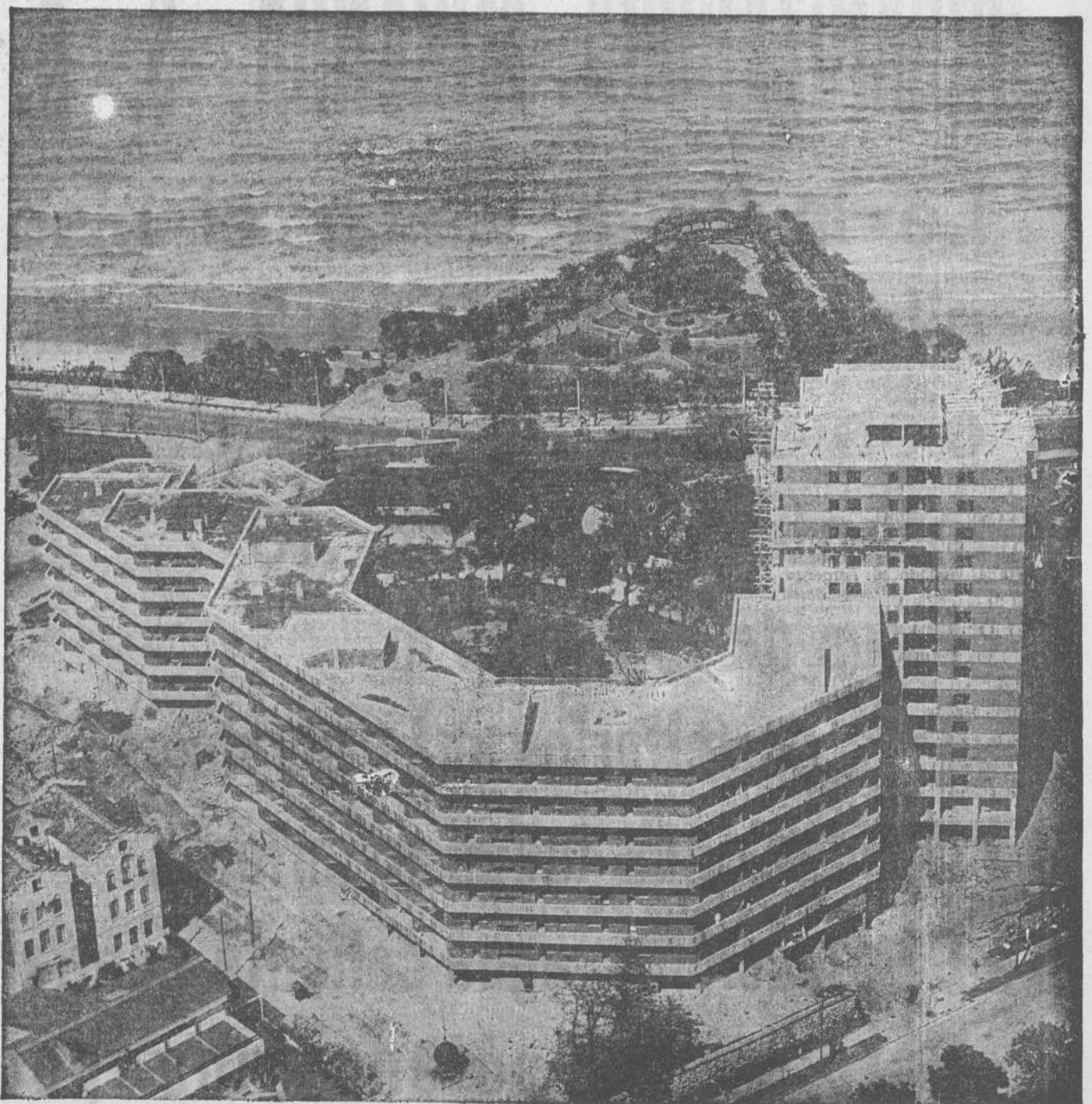

- ★ Viviendas de lujo desde 110 a 225 m² en el lugar más céntrico del Sardinero.
- ★ Urbanización completa, con aparcamientos privados y parque infantil.
- ★ Lugar tranquilo y apacible con extensa zona verde y arbolado.
- ★ Y apartamentos y viviendas entre 60 y 130 m.2 próximos Primera Playa.

INFORMACION Y VENTA:

CONSTRUCCIONES IBAÑEZ, S.A.

CALVO SOTELO, 14
TELEFONO 21-15-07 y 22-71-80
SANTANDER

La Caja de Ahorros de Santander

TIENE A DISPOSICION DE SUS CLIENTES:

PRESTAMOS COMPLEMENTARIOS VIVIENDAS

Para construcción de viviendas de protección oficial.
Amortización: De 10 a 15 años.

PRESTAMOS ACCESO PROPIEDAD INMOBILIARIA

Para adquisición de vivienda.
Amortización: 12 años.

PRESTAMOS SOCIALES VIVIENDA

Para adquisición de vivienda.
Amortización: 4 años.

PRESTAMOS AHORRO - VIVIENDA

Para adquisición de vivienda.
Amortización: De 8 a 12 años.

PRESTAMOS HIPOTECARIOS

Para construcción, compra o reparación de viviendas.
Amortización: 10 años.

EN 1969 SE CONCEDIERON 2.239 OPERACIONES DE ESTA CLASE, POR UN IMPORTE DE 362.200.000 PESETAS.

Información en cualquiera de las 77 Oficinas de la

Caja de Ahorros de Santander

Ladislao del Barrio

Experiencia - Selección

Isabel II, 25

S. Fernando, 70

Madrid, 8

UNA ZONA
RESIDENCIAL
EXTRA-
ORDINARIA

Entre las numerosas construcciones realizadas en Santander en estos últimos años, destaca, por su extraordinaria situación, por la modernidad de su complejo residencial y por su urbanización la «Unidad Residencial Piquios», especialmente en lo que afecta a los denominados servicios o dependencias comunes, ya que no coinciden a veces los reglamentos y las ordenanzas al respecto.

Hay que tener en cuenta que el artículo 398 del Código Civil dice que los diferentes pisos o locales de un edificio o las partes de ellos susceptibles de aprovechamiento independiente, por tener salida propia a un elemento común de aquel o a la vía pública, podrán ser objeto de propiedad sobre los demás elementos del edificio, necesarios para su adecuado uso y disfrute, tales como el suelo, vuelo, cimentaciones, pasos, muros, etc.



Superficie útil en las viviendas de protección oficial

El Ministerio de la Vivienda siempre ha tenido por norma unificar criterios interpretativos, y la existencia de varios tipos de viviendas, especialmente en lo que se refiere a renta limitada, creaba algunos problemas, en especial en un punto muy relevante que es el cómputo de la superficie útil, aspecto muy importante que cobra actualidad ante las nuevas reglamentaciones del Ministerio.

Ya en mayo de 1968, una Orden del Ministerio abordó este asunto, especialmente en lo que afecta a los denominados servicios o dependencias comunes, ya que no coincidían a veces los reglamentos y las ordenanzas al respecto.

Hay que tener en cuenta que el artículo 398 del Código Civil dice que los diferentes pisos o locales de un edificio o las partes de ellos susceptibles de aprovechamiento independiente, por tener salida propia a un elemento común de aquel o a la vía pública, podrán ser objeto de propiedad sobre los demás elementos del edificio, necesarios para su adecuado uso y disfrute, tales como el suelo, vuelo, cimentaciones, pasos, muros, etc.

Los servicios o dependencias comunes de los edificios construidos con la protección del Estado, no serán computables a los efectos de la determinación de la superficie útil de las viviendas.

Cuando tales servicios o dependencias sean susceptibles de aprovechamiento individualizado, y siempre que reúnan las condiciones señaladas por las ordenanzas vigentes, tendrán que ser asignadas expresamente en la órdula de calificación definitiva a las correspondientes viviendas y ser cedidas juntamente con ellas sin implicar incremento de precio alguno.

En caso de no ser susceptibles de aprovechamiento individual o no reunir las condiciones señaladas en las ordenanzas se destinarán al servicio de la comunidad de propietarios o los inquilinos del inmueble.

Cuando, en cumplimiento de lo dispuesto en las ordenanzas que sean de aplicación, o por voluntad del promotor, se incluyan en los proyectos de construcción garajes que tengan la consideración de anejos a las viviendas, la superficie de los mismos, no podrá exceder de la máxima que fije la ordenanza, se computará en la de las viviendas para fijar los precios de venta, renta, más no se tendrá en cuenta ni para la concesión de beneficios ni para determinar el límite máximo de superficie de las viviendas.

En el caso de que los garajes no estén vinculados a las viviendas, se considerarán a los efectos como locales comerciales.

LA VIVIENDA EN EL AÑO 2000

● «EURO-CASA», UN EDIFICIO DE MÁS DE UN KILOMETRO DE ALTURA

El hombre de los umbrales del próximo milenio vivirá sobre las nubes, gozará de un tiempo espléndido y un panorama de alta montaña, en medio de una absoluta calma. En medio de ese aire puro, libre de contaminación, extiende la mirada desde su apartamento, ubicado en la planta 358 de la «Euro-casa». La ventana no se puede abrir, porque la presión del aire sería peligrosa. Esta visión futurista forma parte de la exposición «La vivienda en el año 2000», inaugurada en Bonn. Los modelos ofrecen información sobre nuevas formas, materiales y lugares de las casas y ciudades del futuro; y esto es necesario, pues según cálculos de los futurólogos, dentro de pocos decenios el 90 por ciento de la población del mundo vivirá en ciudades.

PLANIFICACION DE BARRIADAS

Las consideraciones de los arquitectos se basan ya en la planificación de complejos enteros de aglomeración, y no sólo en casas o viviendas aisladas. El edificio de 1.250 metros de alto, al que se ha hecho alusión —la «Euro-casa»— es un proyecto ideado por un arquitecto berlinés apto para ofrecer viviendas a veinticinco mil personas, sin olvidar todas las tiendas y almacenes comerciales necesarios. No es más que uno de los muchos ejemplos. Tan osado o más que este proyecto es el planeado por un arquitecto japonés y que consiste en una ciudad satélite de Tokio construida con sus vías de comunicaciones, calzadas y casas sobre la superficie de la bahía de la capital nipona. Tendría ca-

lida para cinco millones de personas y su costo está calculado en tres billones y medio de pesetas. Otro japonés pretende, en cambio, construir una ciudad satélite debajo del agua.

COORDINAR VIVIENDA, TRABAJO Y TRAFICO

Hasta ahora no son más que visiones. Lo realizado ya en parte son nuevos tipos de casas cuya concepción parte del modelo tradicional de construcción cuadrangular o cubista. Un francés ha construido una «casa-tartar» de forma circular, toda de material sintético y que gira de acuerdo con la posición del Sol. Un norteamericano construye un modelo de vivienda de apariencia esquinada, pero de grandes proporciones y muy especiales. Un suizo se ha hecho su «casatuberia» de varios pisos y unos 160 metros cuadrados de superficie habitable. Estos son proyectos aislados

dignos de encomio, afirma uno de los organizadores de la exposición, el profesor Spengler de la Universidad Técnica de Hannover. Igualmente, importantes son las consideraciones relativas a cómo viviremos en el próximo decenio. En el capítulo, el profesor instó a las autoridades competentes a elaborar una planificación de los factores especiales y regionales, coordinando los servicios vivienda, trabajo, tiempo libre y tráfico.

Hay que evitar, por ejemplo, que los Ferrocarriles Federales permitan trayectos y presiones no rentables y, al mismo tiempo, un Gobierno regional proyecte una nueva colonia residencial en la zona afectada. El profesor Spengler señaló también que necesitamos estudios de desarrollos en las que pueda fracasar también un experimento sin que el Tribunal de Cuentas Federal se vea obligado a buscar un culpable.

URBANIZADORA MIRANDA, S. A.

Le invita a visitar el piso piloto de su 2.º y 3.º edificios en la Avenida de los Infantes, número 16

- ♦ Pisos de 156 y 173 m²
 - ♦ Tres dormitorios más servicios
 - ♦ Habitaciones todas exteriores
 - ♦ Calefacción y agua caliente central
 - ♦ Garajes en sótano (uno por vivienda)
 - ♦ Zona ajardinada
 - ♦ Construcción de lujo
- Informes en obra y piso piloto

Revestimientos murales
Impermeabilizaciones
Pavimentos industriales

Maguceymar, S. L.
Plásticos líquidos para la construcción

Cuesta del Hospital, núm. 7
(Planta comercial)
Teléfono 21 12 98

SANTANDER

FERRETERIA Montañesa

ALMACEN: CALLE CADIZ, 4 — PLAZA ESTACIONES
Antonio López, 18
Teléfono 22-21-20

ALMACENES GENERALES: (22-59-04)
Avenida Candina, 7 (22-59-05) MALIARO
Teléfono 23-17-29 (22-59-06) SANTANDER
(22-81-38)

«VERTIPIERTOS» EN EL CENTRO DE LAS CIUDADES

Podrán resolver los grandes problemas con que se enfrenta la aviación comercial para el futuro

En los próximos trece años, el tráfico aéreo interno de los Estados Unidos probablemente se triplicará. El volumen de los negocios de transporte aéreo de carga casi

se duplicará. Estas son predicciones de los expertos en transportes.

Hacen notar que hoy en día, como en años próximos, la aviación comercial se enfrentará a grandes problemas que son el resultado de este aumento de los negocios. Por ejemplo, las «supercarreteras» con acceso a aeropuerto que están cerca de grandes centros de población, se congestionan cada día más.

Aparte, existen otros problemas, como conexiones con aeropuertos inadecuados para grandes cantidades de tráfico, las pistas de aterrizaje ocupadas y la falta de espacio para la carga y descarga de los aviones.

Austin J. Tibin, director de la Autoridad de Aeropuertos de Nueva York, que incluye el complejo de aeropuertos más grandes del mundo, dijo, refiriéndose al cuadro que presenta la aviación comercial:

«Sólo puedo confesar mi impotencia y algo muy parecido a desesperanza ante el problema de las comunicaciones terrestres con nuestros aeropuertos, hoy y en el futuro».

Los aeropuertos sitos en las afueras de las grandes ciudades como Nueva York, Los Angeles, Chicago, Baltimore y Washington, se están sobrecargando de aviones y pasajeros. Algunas veces los viajeros tardan lo mismo en ir en coche de alguna sección del centro de la ciudad al aeropuerto local, que en volar muchos cientos de kilómetros en «jet».



Perspectiva de la Avenida de San Fernando. En primer término, el gran edificio de la Constructora del Carmen, S. L.

Una ciudad dentro de la ciudad

● ESTO ES LA «CITY» DE LONDRES, QUE AHORA REMOZA SUS CALLES

Durante el curso de una noche, en 1940, una lluvia mortífera de bombas borró virtualmente el centro textil de Londres, una zona de oficinas y almacenes, de unos sesenta y tres acres, centrada alrededor de la iglesia de St. Giles, Cripplegate, al Norte de la catedral de San Pablo. Apenas si quedó un edificio en pie.

Fue una catástrofe para la industria: sin embargo, después de la guerra, cuando la Corporación de la City y sus arquitectos consideraron la reconstrucción de la zona devastada, se dieron cuenta de que esta zona de Cripplegate (o «Barbican», como se la conoce en la actualidad, por el nombre de la calle que forma su límite Norte) se presentaba como un sueño a los arquitectos; un enorme trozo de Londres podría ser replantado como una unidad urbana completa y de acuerdo con las más recientes ideas sobre arquitectura y planeamiento de ciudades.

Pero eso no era todo. Para las autoridades municipales se había presentado una oportunidad para restaurar, en alguna medida, al menos, el carácter residencial que la City —el histórico núcleo de la capital— había venido perdiendo desde los tres últimos siglos.

En la época del «gran fuego», en 1666, la milla cuadrada de la City se pobló densamente, como lo muestra la proliferación de iglesias. Unas 250.000 personas vivían hacíanas en este pequeño espacio. De éstos, 130.000 eran los que quedaron sin hogar a causa del fuego y se fueron a vivir a otra parte, y la población ha venido disminuyendo desde entonces. Hace cien años, la City aún tenía 120.000 habitantes. Con la llegada del ferrocarril la mayor parte de éstos se trasladaron a los suburbios y volvieron a la City a trabajar, quedando la población de esta reducida a menos de cinco mil habitantes. Alrededor de medio millón de personas trabajan a la City todos los días laborales, pero por las tardes la abandonan al cuidado de los vigilantes y a los gatos vagabundos.

A menudo, el concepto de City se ha referido a «una ciudad dentro de una ciudad», y verdaderamente es así. La zona Barbican ha sido planeada de tal modo que sus residentes tengan todo lo necesario para disfrutar de una total y satisfactoria vida en su propia vecindad. Además de los dos mil pisos re-

sidenciales (la mitad están en tres bloques de cuarenta y cuatro pisos) y veintidós acres de locales para oficinas, tendrá una sala de conciertos para la Orquesta Sinfónica de Londres; un teatro con mil quinientas localidades, que reemplazará al Aldwych como la residencia londinense de la Royal Shakespeare Company; la nueva sede de la Escuela de Música y Arte Dramático Municipal (y que, con la sala de conciertos y el teatro en sus proximidades, sus futuros estudiantes podrán contarse entre los más afortunados de la Tierra); la Escuela Femenina de la City de Londres; el Museo de Londres; una biblioteca, un hotel para estudiantes; campos de tenis, una piscina, un centro de recreo, tabernas, tiendas y restaurantes, con la vieja iglesia parroquial de St. Giles presidiendo todavía todas estas nuevas realizaciones.

El centro del desarrollo está limitado por Aldersgate Street y Moorgate, al Este y Oeste; Barbican y Chiswell, al Norte, y la muralla de Londres, al Sur.

Toda esta zona será un recinto para peatones. Aparamientos subterráneos albergarán los coches de los residentes. En la zona comercial, el otro lado de la muralla de Londres, el tráfico y los peatones están separados por medio de un sistema de pasarelas a nivel elevado. Todos los bloques de oficinas descansan sobre podios, de manera que las entradas se encuentran a nivel de las pasarelas, en tanto que el servicio se hace a nivel del suelo.

Las tiendas, Bancos, restaurantes, tabernas, etc., están todos situados a nivel del podio, por lo que los peatones, una vez arriba, no tienen necesidad de bajar a no ser que quieran hacerlo para abandonar la zona por completo. Yo debo decir que como peatón en las actuales circunstancias del tráfico en Londres, encuentro fantástico andar sin preocupaciones de los coches.

Hasta ahora, aproximadamente la mitad de este extenso proyecto de sesenta y siete millones de libras ha

llegado a hacerse realidad; todo estará terminado en 1970. La vista más notable es desde Aldersgate Street, bajo la muralla de Londres, con sus resplandecientes rascacielos de acero y cristal. En la esquina Noroeste del desarrollo, la altísima Britannic House, de treinta y tres pisos, sede central de la British Petroleum, tiene una vista majestuosa. El aire que rocea todo esto es limpio, mezclado con el aroma de la cebada de la fábrica de cerveza Whitbread, un edificio que no sufrió daños durante la guerra y es un buen ejemplo de artesanía georgiana, estilo que fue utilizado al principio del siglo XVIII para cuarteles y grandes edificios comerciales.

Entre la fábrica de cerveza y Britannic House se halla una muestra de lo que ha sido llamado el nuevo estilo Brutum en la arquitectura moderna, proporcionado por un edificio que alberga la organización de la Defensa Civil, Cuartel de Bomberos, Oficina de Pesos y Medidas y Tribunal de Justicia.

Para mi, de Barbican radica en los intensos contrastes entre el presente y el pasado. Los bombarderos aéreos de la última guerra descubrieron un gran número de viejos edificios anteriormente escondidos bajo almacenes, y principalmente, una gran sección de la muralla romana. Esta comienza en el cementerio de St. Alphage (ahora un jardín) y después de desaparecer bajo un nuevo edificio conocido como Roman House, sale a la superficie otra vez al Sur de la iglesia de St. Giles. Al extremo Oeste de St. Giles tuerce al Sur hacia el río. Son claramente visibles tres baluartes. Bajo la calle llamada London Hall están los restos de la puerta oeste de la ciudad romana (esta parte está abierta al público). Aquí, donde ahora el ruido del tráfico es enorme, patrullaban los legionarios dentro y fuera de la muralla hace dos mil años, sudando bajo sus pesadas armaduras. La mayoría de la muralla se encuentra a un lado del Wobbe Street hasta la iglesia de St. Anne y St. Agnes (construida por Wren y ahora ocupada y magníficamente restaurada por los luteranos). Junto a esta parte de la muralla hay un pozo.

Las ruinas de la torre del siglo XIV de la capilla del priorato de Elsing Spital están a mitad del camino siguiendo la muralla de Londres, en el lado Norte de la carretera.

La iglesia de St. Giles —que además de ser parroquia es la Iglesia Defensora de los

Guardias Municipales de dentro y fuera de Cripplegate— es casi toda ella del siglo XVI. Una losa en el suelo de la nave señala la tumba de John Milton. Daniel Defoe fue otro famoso feligrés, y en su «Diario del año de la plaga», nos cuenta que en el apogeo de la gran plaga de 1665, el número de enterramientos aquí alcanzó los ochocientos en una semana. Los constructores de Barbican descubrieron que su cálculo era muy aproximado, ya que cuando se hicieron excavaciones en el cementerio para hacer algunos cimientos, se tuvo que construir una bóveda especial para enterrar en ella todos los huesos que se encontraron.

A los cementerios de varias iglesias desaparecidas se les han retirado sus sepulturas y han sido arrojados por los arquitectos y transformados en jardines. Además de St. Alphage, estaban los de St. Olave Silver Street, St. Mary Staining y St. John Zaclary, frente a los edificios de los gremios de los cereros y los orfebres, dos de los más antiguos gremios comerciales de la City.

Es agradable sentarse en uno de estos oasis y soñar con los grandes hombres que una vez vivieron en sus alrededores: Alexander Poppe,

John Keats y algunos otros. Yo me pregunto: ¿qué pensarían de todo esto? HUMPHREY WOODS



Este es el monumento conmemorativo del «gran fuego» de Londres, diseñado por sir Christopher Wren y construido entre 1671 y 1677, que se levanta en la «City».

CRISA

Acrilalamientos
Lunas - Espejos
Filón - Vitrofib



J. R. DORIGA, 4 (Plaza Cañadío)

TELEFONOS: 27-32-50, 22-83-25

y 23-30-07

f
a
i
O s. a.

CONSTRUCCIONES
OBRAS Y PROYECTOS



AVENIDA CAMILO ALONSO VEGA, 26

“EDIFICIO MARNAY I”

TELEFONOS 239601 Y 239461

SANTANDER

PISOS Y LOCALES COMERCIALES

EXENTOS DEL 90 POR CIENTO DE CONTRIBUCION

ENTREGA INMEDIATA

Construcciones

Llama

Calle Castilla, 27

CONSTRUCCIONES CAGIGAS

(Colonia de la Santísima Trinidad.-Calle Alta, 70)

Tiene el gusto de anunciar la próxima construcción de un nuevo bloque de viviendas en la calle

Isaac Peral

El nuevo edificio será inaugurado en agosto

En el actual convento de las Trinitarias, "Construcciones Cagigas" edificará 300 viviendas

UNA GRAN ZONA COMERCIAL HA SIDO CONSTRUIDA FRENTE A LA CARCEL

Dentro de pocos meses será inaugurado en nuestra ciudad



Don Manuel Sierra

un moderno edificio que don José Luis Cagigas, destacado constructor de nuestra ciudad, ha realizado para las monjas Trinitarias en la zona del Sardinero.

En la ladera sur de la calle Vargas, y dando frente a la cárcel provincial, este constructor ha edificado, en menos de tres años, un precioso y moderno complejo de viviendas que ha llamado poderosamente la atención. La zona, con amplios accesos, es una de las más comerciales de aquellos contornos, habiéndose instalado numerosos comerciantes, entre ellos Atalierías Blyoks, que dentro de poco van a inaugurar un nuevo comercio.

—¿Cuántas viviendas se han construido?

—Dieciséis sesenta.

—¿Hay crisis en la venta de pisos?

—No, se han vendido los pi-

cos bien, y solamente nos quedan ocho.

—¿Cuándo comenzarán las obras de las nuevas viviendas?

—Primeramente nos dice el señor Cagigas— tenemos que inaugurar el nuevo convento, cuyas obras van muy rápidamente, cosa que esperamos hacer hacia el mes de agosto, y seguidamente comenzaremos el derribo del actual.

—¿Muchas viviendas?

—Trescientas.

—¿Tendrán accesos desde la calle de Vargas a los actuales pisos construidos en Calzadas Altas?

—Efectivamente, en eso estamos, con lo que ganará muchísimo toda esta zona comercial. Será una calle ancha, con un desnivel de un diez por ciento aproximadamente.

Creemos que con su construcción no sólo saldrán beneficiados los comerciantes, serán centenares de vecinos y muchísimos los santanderinos que gozarán de este nuevo acceso, pues

actualmente hay que subir por Alcazar de Toledo o Cuatro Caminos, con la consiguiente pérdida de tiempo. La noticia es verdaderamente interesante.

El señor Cagigas, hombre veterano en la construcción, a la que ha dedicado muchos años, nos ha hablado del momento actual de la construcción en Santander, de sus comienzos, de su abuelo, que fue el que construyó la chimenea de la Resnora, una de las más viejas de nuestras fábricas, etc.

Para terminar, le preguntamos:

—¿Edificará en el polígono de Cazoria?

—No tendría inconveniente en ir a Cazoria.

—¿Ha construido alguna vez fuera de Santander?

—Hemos hecho algo en Granada, pero tenemos unos proyectos interesantes.

Le deseamos mucha suerte, y que siga construyendo esos magníficos pisos, como hasta la fecha.

CONFORT EN LOS HOGARES MONTAÑESES

Interesante opinión de don Manuel Sierra sobre el sistema de calor en el hogar



Don José Luis Cagigas

Deseamos saber la opinión de uno de los pioneros de la calefacción por calor negro, ahora que tanto se habla de este sistema de calor en el hogar, y nos dirigimos a don I. Manuel Sierra Arce.

—Señor Sierra Arce, ¿existe gran diferencia en el confort de los hogares montañeses desde el incendio hasta ahora?

—Mire, es ya un tópico; pero no por eso menos cierto, que en estos casi treinta años que han transcurrido desde el incendio de Santander una cambió para mejorar, claro está, las condiciones de bienestar en casi todos los hogares. Aparte de lo que todo el mundo sabe sobre la profusión de los electrodomésticos en los últimos años, también las condiciones de confort son mejores en las viviendas construidas, ahora que en las primeras que se empezaron a levantar a raíz del incendio. Creo que la televisión ha venido a conseguir que se haga más vida de hogar, y esto trajo consigo la necesidad de estar confortablemente durante estas vacaciones. La calefacción era, por tanto, imprescindible.

Puedo asegurarle a usted, por vivirlo diariamente, que en casas de primer orden, como son las construidas en el corazón de la ciudad, calles de Calvo Sotelo, Juan de Herrera, Rualsal, Leaitad, Isabel II, etc., por nombrar lo más florido de nuestro querido Santander, en muchas de ellas no se instala calefacción cuando fueron construidas después del incendio, lo digo porque ahora se va colocando calor negro en muchas viviendas de dichas calles.

—Dicen que el calor negro es caro, ¿es cierto esto?

—Esta pregunta no es fácil de responder, pues, como puede comprender, depende del uso o abuso que de ello se haga. Si se puede decir que se va desterrando el error que teníamos al consumo de energía eléctrica, pues usted sabe como ya que no es precisamente barata; pero como ya le he dicho, debido a que las condiciones del nivel de vida van aumentando, las familias pueden permitirse este gasto, que no son lujos, sino necesidades de la vida moderna. Todavía muchas personas le tienen miedo a la calefacción eléctrica, y muy posiblemente, sin embargo, poseen en su casa lavadoras de tipo automático, las cuales, en el período de marcha, consumen tanto como lo que pudieran gastar cuatro calefactores que trabajaran a la vez, y de esto no

se dan cuenta, ya que los electrodomésticos no nacieron con la elegancia negra con que vino al mundo este sistema moderno de calefacción.

Si puedo decirle —y muchas familias montañesas pueden dar testimonio de lo que manifiesto— que el consumo es mucho menor que lo que la gente cree; ahora sí, ha de estar técnicamente y concienzudamente instalado.

—¿Qué es el calor negro, y cómo se instala para que su rendimiento sea óptimo?

—Muy gustoso contesto a la pregunta, pues muchas personas, incluso familias que lo tienen instalado en su casa, no saben por qué se llama a esta clase de calefacción "CALOR NEGRO". Este sistema de calefacción fue introducido en España hace aproximadamente unos 10 años, y vino a llenar una necesidad, que en esta era de progreso motorizado existe. Si en la calle cada vez está más viciado el aire por la multiplicación diaria de automóviles, era necesario evitarlo mismo en el hogar. Usted sabe que toda combustión necesita oxígeno para realizarse; pues bien, el auténtico calefactor de calor negro no debe consumir oxígeno. Calentará en su interior a 250° C o menos, y en la superficie exterior del aparato por debajo de los 95° C.

De esta forma, al no ponerse al rojo —por esto se llama CALOR NEGRO— no quema el oxígeno de la habitación, y al no llegar en su parte exterior a los 100° C, no vaporiza la humedad del aire, tan necesaria al organismo. Ahora se explicará usted por qué debido a la maravillosa sabiduría popular muchas personas que tenían o tienen estufas o braseros, ponen un recipiente con agua encima del mismo, que se va vaporizando y en parte reemplaza a la humedad perdida por exceso de calor, claro está que no al oxígeno quemado por dicha estufa.

Si en algunos sectores del público se desacredita el calor negro, es debido exclusivamente: primero, pseudo calefactores de calor negro instalados, con rendimiento negativo; segundo y principal, instalaciones mal concebidas. No se puede hacer instalaciones de calor negro como antes se hacía con las estufas eléctricas de incandescencia; es decir, comprarla y colocarla; igualmente serviría para una habitación de 35 m.3 que para un salón de 60. Esto es derrochar la energía eléctrica.

Para hacer una buena instala-

ción es necesario calcular el volumen de las habitaciones, y teniendo en cuenta las pérdidas de calor por techos, puertas, ventanas, aplicar la potencia necesaria y no menos, pues como este sistema se autorregula la temperatura con su termostato, si ha quedado baja la potencia necesaria por un mal entendido ahorro a la hora de instalarlo, el termostato no puede actuar, por que no alcanza la temperatura a que ha sido regulado y estará trabajando el calefactor sin tener los tiempos muertos (sin consumir energía eléctrica), que son necesarios para que sea económico su uso.

Una buena instalación de calor negro es tan sana que se puede hacer —como hay muchas ya realizadas— en incubadoras infantiles, clínicas, hospitales, escuelas, etc.; esto quiere decir que es completamente inofensiva y segura.

—¿Es difícil hacer una instalación, de calor negro, por supuesto, en viviendas ya habitadas?

—Si lo hace un equipo de instaladores con verdadera experiencia en esta clase de montajes puede realizarse sin molestias para la familia de la casa en 48 horas. Pero ya que me hace esta pregunta, deseo manifestarle que tampoco es cierto ese canto de sirena de quienes, por vender, dicen que se pueden llevar a casa los calefactores, enchufarlos a la red y ya está. Esto en casa donde la instalación no se ha preparado previamente, ni es posible ni prudente, ya que en la mayoría de ellas las conducciones eléctricas no tienen la sección debida para el consumo que se va a instalar.

—Señor Sierra, cree que puede mejorar lo que hasta aquí se ha conseguido en la calefacción de los hogares?

—Desde luego. Fíjese usted que desde el incendio de Santander, cuando prácticamente para calentarse en las viviendas, aparte de la calefacción convencional por agua caliente y las estufas eléctricas por resistencias incandescentes, no había otra cosa; se ha pasado por otros sistemas que estuvieron muy de moda en los años 50, y que están cayendo en desuso por la mejora de este último sistema, y como es natural, a éstos les sustituirán, de momento, el aire acondicionado, ya usado en otros países, pero que aquí todavía no están a la venta del nivel de vida medio, por ser muy caro.

En estos momentos empieza también a abrirse paso la tele-

fonía doméstica, otro gran paso en el bienestar de la vivienda. Aquí, en Santander, puede decirse que no ha empezado, ya que el gran público desconoce las grandes ventajas y comodidad que ello representa.

—¿Puede decirnos someramente en qué consiste?

—Como le he manifestado, todo lo que venga a mejorar nuestras condiciones de vida creo que debe ser bien recibido. Lo mismo que al silbato del carrerero vinieron a sustituirle los buzones instalados en los portales —y que tanto trabajo han quitado a éstos—, al portero y al timbre del portal lo sustituye la telefonía doméstica, llamado por el público "aportero eléctrico".

Usted comprenderá la comodidad que representa poder hablar telefónicamente desde el portal a cualquier vivienda de la casa, sin tener que subir, si no es absolutamente necesario hacerlo, y por las noches, cuando el portal está cerrado, simplemente llamando por el teléfono mural a casa que desde allí, apretando un botón le abran la puerta.

Estas mejoras, que algunos constructores están empezando a introducir en los edificios que construyen, son realizadas a costos asequibles a todos.

—Usted habla de las casas que se están construyendo. ¿Es posible adaptarlo en las ya habitadas?

—Desde luego, tanto las instalaciones de calor negro como la nueva telefonía doméstica, bien desde la puerta de entrada o desde la portería con centralita, se puede hacer perfectamente y rápidamente en comunidades de vecinos de casas ya habitadas.

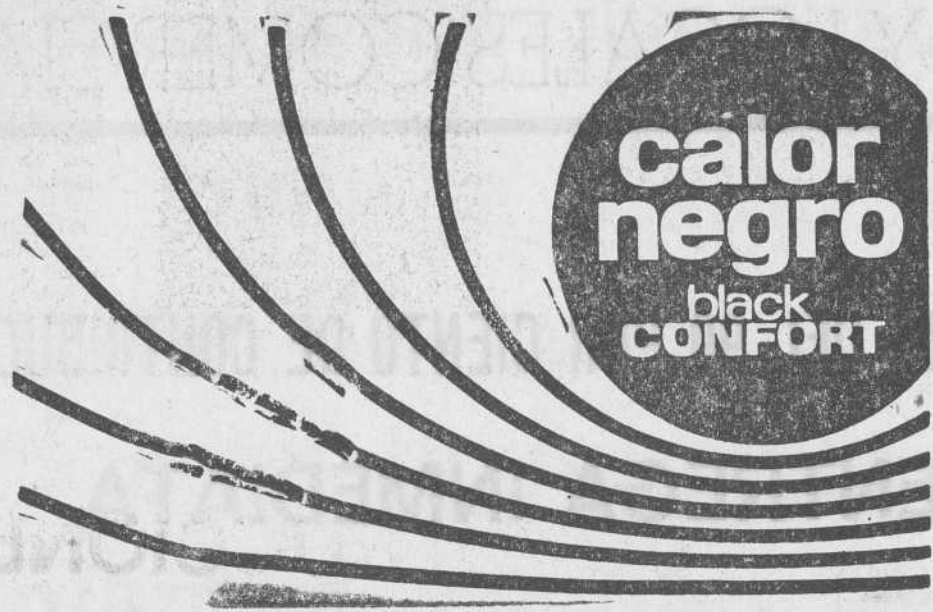

EL QUE NO CALIENTA LAS PAREDES NI LAS MANCHA

DURANTE AÑOS, AL SERVICIO DE LOS HOGARES MONTAÑESES

Pida presupuesto sin compromiso a:

I. MANUEL SIERRA ARCE
ALCAZAR DE TOLEDO, 20 ■ TEL. 23 30 64

Constructora del Carmen, S. L.

Oficinas: JUAN DE LA COSA, 5
SANTANDER

TEJERIA TRASCUETO, S. A.

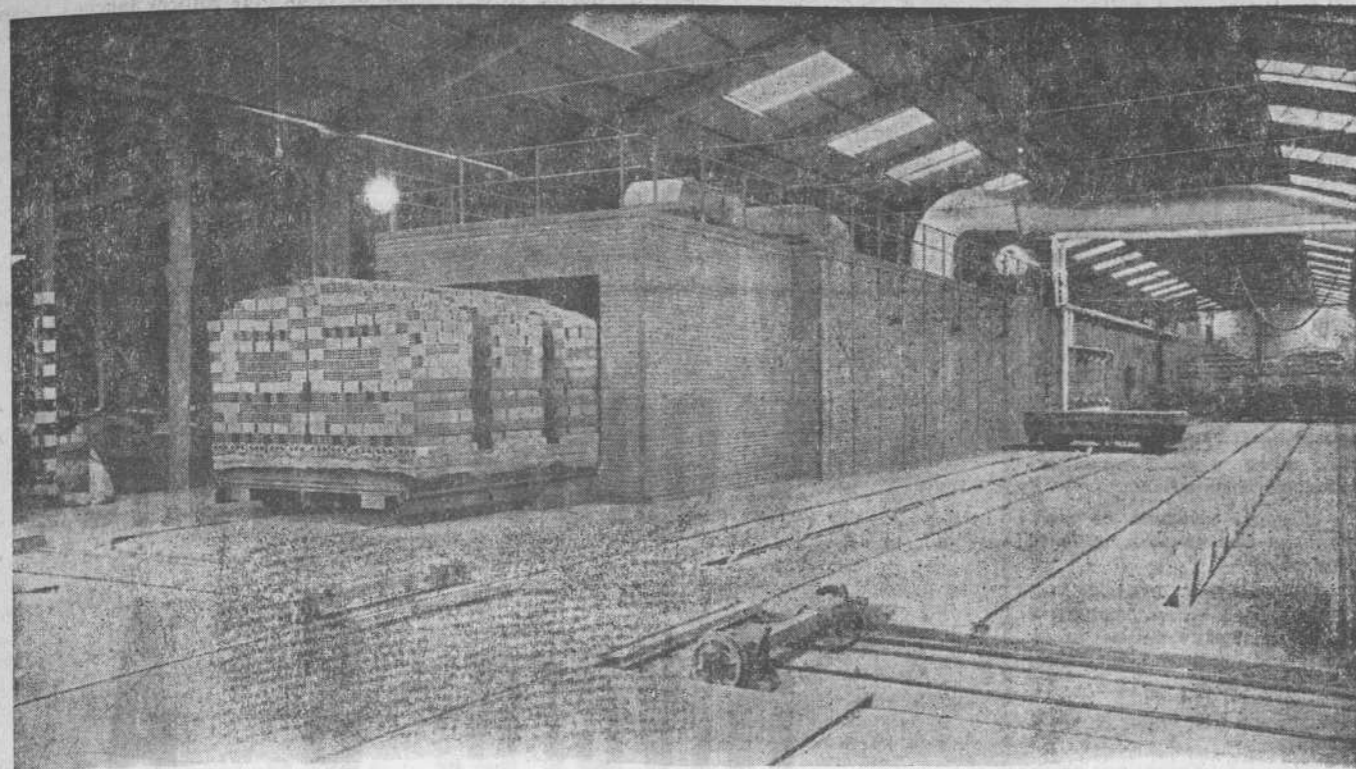

■ REVILLA DE CAMARGO
 ■ Teléfono 23 43 28 (directo)

Vista del moderno tren y horno de una de las naves de la firma.

La torre de Maliaño fue edificada por Construcciones Cosme Cano

La panorámica que se divisa desde el edificio «Yagos», de Bellavista, en el Sardinero, es realmente extraordinaria. Hemos visitado este moderno edificio y nos quedamos encantados, por su terminación y, sobre todo, por esas vistas que, desde sus amplios ventanales y terrazas se divisan.

Hemos hablado con don Cosme Cano, destacado constructor de nuestra ciudad, quien, en una década y media, ha realizado importantes obras en Santander, provincia y fuera de la Montaña.

—¿Hay crisis en la construcción de viviendas?

—Sí, y muy fuerte en cuanto a la venta de pisos, pues al ser los terrenos caros, los pisos, por lo natural, no pueden ser baratos. Las cargas de la administración son fuertes y, por otra parte, el poder adquisitivo está bajísimo y ya podrá comprobar el resultado de todo esto.

—¿Cuáles han sido las obras que ha realizado?

—Antes de construir en Santander, lo hice en San Sebastián, Zarauz, Zumárraga, y un grupo de 120 viviendas en La Penilla.

—¿Y en Santander?

—Este edificio «Residencia Ya-

gos» y la torre de Maliaño, donde hemos realizado una importante obra.

—¿Me habla de Guipúzcoa, ¿cómo está allí el mercado en relación con el de Santander?

—El mercado en Guipúzcoa es bastante más real que en Santander, ya que el poder adquisitivo es mejor que en nuestra provincia.

—¿Cuál es el proyecto más inmediato?

—Estamos estudiando la construcción de una fábrica para leche en Ampuero, la cual tendrá una capacidad de cincuenta

mil litros diarios. La nueva instalación ocupará una superficie de setecientos metros cuadrados, además está acogida a los beneficios de la comarca de la ordenación rural del río Asón.

El señor Cano nos ha hablado del sistema de cooperativismo, de la construcción en la capital, del mercado actual, de las viviendas de tipo social, en fin hemos quedado gratamente impresionados de su gran actividad y, sobre todo, por esa claridad que ha tenido al habernos de los problemas que afectan hoy en día a la construcción.

CONSTRUCCIONES VILLAR

■ OBRAS Y EXCAVACIONES

— CALDERON DE LA BARCA, 4 TELEFONO 21 06 48

— JUAN XXIII, NUM. 2 TELEFONO 22 40 39



Magnífico proyecto, de don Fermín Villar, que pronto comenzará a ser una realidad en Via Cornelia.—(Foto Bustamante).

Joven y dinámico empresario

LA INICIATIVA PRIVADA HA CONSTRUIDO UNA BARBARIDAD, NOS DICE FERMIN VILLAR QUINTANA

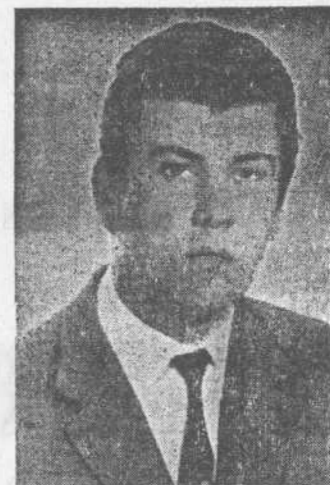

Fermín Villar Quintana

Fermín Villar Quintana es, sin duda alguna, el más joven constructor de nuestra ciudad. Desde muy pequeño —nos decía— se dedicó a todos sus afanes e ilusiones hacia esta actividad.

Recibió buena enseñanza de su padre, y ahora sigue con interés y dinamismo todo lo relacionado con el ramo de la construcción.

Construcciones Villar tiene en marcha importantes obras en la capital y la provincia, y sobre todo un gran proyecto: un grupo precioso de viviendas que, sin tardar mucho, va a construir en la Via Cornelia.

—¿Hay crisis en la construcción?—le preguntamos.

—No, en la construcción no existe crisis. Ahora, nos dice, en cuanto a la construcción industrial se está trabajando más que nunca. En cuanto a las viviendas, desde luego ha habido mejores épocas, hacia el año 68, durante el cual se superó con creces el plan gubernamental, ya que la iniciativa privada construyó mucho.

—¿Cómo están los pisos en Santander, en relación con otras provincias?

—Más baratos que en ningún otro sitio.

—¿Hay actualmente crisis de viviendas en Santander, de las baratas?

—La iniciativa privada ha construido una barbaridad, pero el problema no está solucionado, y no se arreglará mientras no estén más baratos los solares, pues repercute tanto que no se puede hacer pisos tan baratos. Por otra parte —nos dice—, la venta no es tan fácil como antes, pero se va solucionando en parte el problema de la falta de viviendas.

—¿Qué obras tienen en marcha?

—Varias, la más importante, la que estamos haciendo en Calderón de la Barca; después construiremos en el Sardinero, y estamos a punto de terminar el Centro de Selección de ganado bovino, en Mogro. Por otra parte, hemos construido el Centro de Inseminación de la Diputación, en Torrelavega.

—¿Qué otra actividad tienen?

—El ramo de la construcción es muy amplio; además de viviendas, naves, obras en general, tenemos una sección de pallas excavadoras y camiones que tienen un gran trabajo.

—¿Dejamos a este joven con-

EL PUERTO DE GOTEBOG ESTÁ PREPARADO PARA LA ENTRADA DE «SUPER-TANKERS»

Estocolmo.— Torshammen, el puerto de entrada de petróleo de Goteborg, en la costa occidental de Suecia, puede dar entrada ahora a «super-tankers» de 200.000-250.000 toneladas de peso muerto, después de los trabajos de ampliación y de dragado del canal de entrada, según informan las autoridades del puerto.

Hace algunas semanas, antes de ser terminadas las obras, entró en el puerto el petrolero «Svefars», de la empresa «Shell», de 207.000 toneladas, con 140.000 toneladas de petróleo crudo. Este ha sido el buque mayor que ha entrado en el puerto hasta ahora.

El puerto de Torshammen, que sirve a las refinadoras de la zona de Goteborg, tiene un rompeolas con dos atracadores equipados con todos los elementos modernos. El equipo de descarga comprende unos brazos de extracción de 16", con una capacidad total de 16.000 toneladas por hora. La planta, la cual incluye grandes instalaciones de almacenamiento dentro de la roca, ha costado unos sesenta millones de coronas.

El canal de entrada tiene una profundidad de 20,7 m., permitiendo la entrada de buques con un calado de 19,1 m. durante las mareas medias y bajas.

CONSTRUCCIONES

Cosme Cano

INFORMACION Y VENTA: PLANTA BAJA

Edificio - Residencia "YAGOS"

(Bellavista-Sardinero)

Teléfono 27 23 66

La obra está siendo realizada por Construcciones del Norte

LA PRIMERA FASE DEL POLIGONO «NUEVA CIUDAD» DE TORRELAVEGA ESTA TERMINADA

Han comenzado las obras de la cuarta fase de la Colonia Universidad

Uno de los grupos más importantes y bonitos realizados en Santander es el de la «Colonia Universidad», obra realizada por Construcciones del Norte, S. L., de nuestra ciudad.

Hemos hablado con sus directores, don Federico López y don Teófilo Valle, a quienes hemos hecho varias preguntas en torno al momento actual de la construcción y obras más importantes realizadas por la Empresa que dirigen.

—¿Cuántos años hace que la Empresa se dedica a la construcción? —preguntamos a don Federico.

—La Sociedad Inmobiliaria Construcciones del Norte, S. L. fue constituida en febrero de 1964, por lo tanto, dentro de muy poco cumplirá su sexto aniversario. Por tiempo, no es ma-

yor de edad, pero si madura en cuanto a las realizaciones.

—¿Qué año ha sido el mejor para vender más fácilmente?

—No resulta fácil definirlo —nos aclara don Teófilo Valle— debido a que nuestras ventas dependen hasta el momento, única y exclusivamente, del ritmo de construcción, por dedicarse a la Sociedad, principalmente, a la edificación y venta de viviendas que oscilan entre las 200.000 y 300.000 pesetas, y ser el tipo de vivienda donde con más fuerza indica la demanda.

—¿No hay crisis en la actualidad?

—No cabe duda de que en los

últimos años se han reducido las inversiones del sector de construcción, tanto en nuestra provincia, como en el ámbito nacional. Al mismo tiempo, se observa un incremento relativo en la canalización de las inversiones hacia la construcción de viviendas de protección oficial, enajenando así con las directrices del Segundo Plan de Desarrollo.

—¿Cuesta mucho vender hoy en día los pisos?

—Depende del tipo de viviendas de que se trate. Las más económicas continúan teniendo buena venta.

—¿Está saturado Santander de pisos buenos?

—No es el grado de saturación de Madrid —nos dice don Federico—, pero se observa ciertamente este fenómeno. Uno de los factores que más directamente ha incidido sobre el coste de la edificación ha sido el creciente valor del suelo, como efecto reflejo de la baja relación existente a nivel nacional entre el equipo de infraestructura y superestructura.

—¿Construyen solamente en la ciudad?

—No; aparte de la capital, abarcamos los pueblos más importantes de la provincia y en algunos de ellos construimos obras de gran envergadura, tal como el polígono «Nueva Ciudad», en Torrelavega, cuya pri-

mera fase, recientemente terminada, comprende 344 viviendas, y próximamente acometeremos la ejecución de la segunda fase, con un total de 240 viviendas éstas últimas acogidas a la protección oficial, en su categoría de subvencionadas. Pero no acaba aquí la actividad geográfica de la Empresa, también hemos construido y seguimos construyendo en Asturias, en puntos tales como Avilés y Gijón.

—¿Finalizaron ya la «Colonia Universidad»?

Don Teófilo Valle nos responde:

—No, en su totalidad, ya que el proyecto general consta de cinco fases. Las tres primeras con un total de 411 viviendas están totalmente construidas. Hace unos meses hemos comenzado las obras de la cuarta fase, que comprende 169 viviendas, acogidas a las ventajas de toda índole que aporta la protección oficial.

—¿Paar terminar, los dirigentes nos dicen:

—En esta Colonia habrá una capilla, para lo cual se han cedido unos terrenos; amplia zona verde, parque infantil, etc. Próximamente se construirán nuevos edificios en las calles Alcalá del Río, La Llana y Julián Ceballos, de Torrelavega.

—Como se verá, la actividad en esta firma es muy importante.

Será la primera casa del Polígono de Cazofa

La Constructora Benéfica «Santiago el Mayor» construirá una casa de doce pisos

UNA ENTREVISTA CON DON JOSE

CORO PRIETO

«Qué gran obra social ha realizado la Constructora Benéfica «Santiago el Mayor» en Santander! Centenares de familias se han acogido a los beneficios que esta destacada Constructora les ha concedido desde su fundación.

—Hemos pedido unos datos al director de la Comisión Ejecutiva del Patronato, el reverendo Padre don Juan José Coro Prieto, quien, al frente de la Ejecutiva, viene desempeñando una labor extraordinaria.

—¿Cuántas viviendas ha construido la Constructora desde su fundación?

—Cuatrocientas dieciséis, en total. Cien en Nueva Montaña y cuatro escuelas, y después se ha construido en Guarnizo, General Dávila, etcétera.

—¿Cuándo se fundó la Constructora?

—Hace veinte años, por el ex celentísimo señor obispo, don José Eguino y Trece, siendo el primer capital por colecta popular.

—¿De qué medios dispone la Obra?

—Se incrementó con donativos, primas a la construcción que nos otorga el Ministerio de la Vivienda, etcétera.

—¿Cuál es el proyecto más inmediato?

—Vamos a levantar una gran casa, la mayor que hemos construido. Será la primera que se

edifique en el Polígono de Cazofa, y tendrá doce plantas.

—¿Qué condiciones son necesarias para poder adquirir un piso?

—De entrada, hay que pagar cincuenta mil pesetas, y el resto, aplazado, en quince años.

—¿Hay muchas solicitudes?

—Una barbaridad. Tendríamos

que edificar muchos bloques para poder atender a todas las solicitudes.

Dejamos a don Juan José Coro, tiene ante sí una gran labor, una tarea en favor de los más humildes. Le deseamos, de todo corazón, mucha suerte y siga trabajando, como hasta la fecha, en favor del prójimo.

Construcciones Rivero, S. A.

Hormigón armado Obras hidráulicas y civiles en general

Menéndez Pelayo, 72

SANTANDER

Los plásticos han logrado un puesto importantísimo en los hogares

Decorar una habitación desde el techo hasta el suelo es una tarea que no requiere hoy en día un gran trabajo. ¿Cuál ha sido el motivo de encontrar esas facilidades que antes no había? Sin duda alguna, los plásticos.

Entre los grandes adelantos de los últimos años, los plásticos han logrado un puesto importantísimo en los hogares. Son productos eternos, productos muy vistosos, de fácil colocación, productos fabricados de fibras sintéticas que están dando un gran resultado, tales como el «Tapisint», un revestimiento de características excepcionales; la «Formica», la alegría y la ilusión para las zonas de casa, quienes con su lamina decorativa, han logrado ver convertido en realidad uno de sus sueños; el «Tapisón», «Lamin chapa», etc., son productos que tienen una gran aceptación en el mercado.

—¿Tiene importancia los suelos ligeros? —preguntamos a don Juan de Herrera, de la firma «Distiplás», de nuestra ciudad.

—Sí, hoy en día tiene una importancia extraordinaria en todo el mundo, ya que se emplea en la construcción en un sesenta por ciento.

—¿En la misma proporción en España?

—Poco a poco se va introduciendo, pero hasta a fecha en muy pequeño porcentaje, debido al desconocimiento que existe de la aplicación de todos estos productos.

—¿Qué resultado da el revestimiento de habitaciones con «Formica» en sentido vertical?

—Extraordinario. El resultado, a la larga, es realmente asombroso. Limpio, duradero y sobre todo, de gran visibilidad. Es el último grito en el mercado.

—nos dice don Antonio del Río, jefe del Departamento de «Formica».

—¿Salen más baratas las viviendas con el empleo de los plásticos?

—Sin duda alguna, es, además, más elegante y de gran confort. Hoy en día —nos dice— se fabrican suelos en varias tonalidades y modelos, algunos de los cuales se emplean en moder-

nas oficinas y en toda clase de viviendas, tanto de las más modestas como de lujo.

—¿Ha evolucionado mucho este mercado?

—No se pueda imaginar, desde 1956, las innovaciones han sido constantes, en mejoras notables con productos que vienen dando un resultado maravilloso.

Como verá el lector, la evolución de los suelos ligeros ha sido extraordinaria. Ahora, los productos de «Formica» se van imponiendo en las paredes de los pisos. Todo en beneficio del hogar y del bienestar de todos

ELECTRA DE VIESGO al servicio de Santander

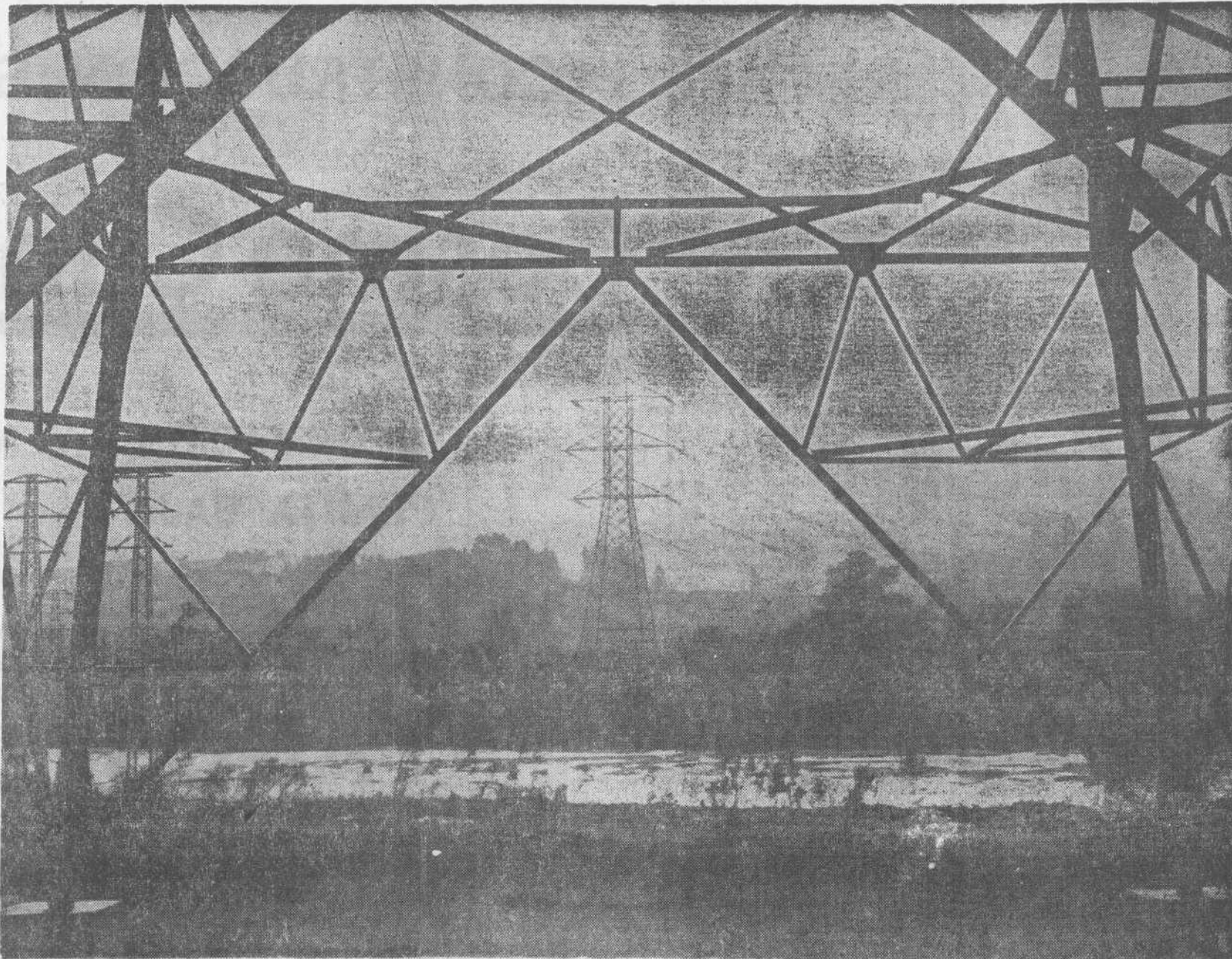

Terminal de la línea a 230.000 voltios entre la Central Nuclear de Santa María de Garoña (Burgos) y la subestación de Astillero, conectada, a su vez, con la subestación de Puente San Miguel (Santander), centro de interconexión de Siero, Central Térmica de Soto de Ribera y sistema hidráulico del Río Navia (Asturias)

MARMOLES

CASOSAL, S. L.

ESPECIALIDAD EN TRABAJOS PARA OBRAS Y CEMENTERIOS EN PIEDRA, MARMOL, GRANITO
Barrio de La Torre, 310 (La Gloria). Teléfono 23 73 63.

SAN ROMAN DE LA LLANILLA (Santander)

CIANO FERNANDEZ

DECORACION EN ESCAYOLA

COLOCACION DE TECHOS ACUSTICOS — AIRE ACONDICIONADO

Taller: C/ Alta -Colonia Virgen del Milagro-. Teléfono 23 83 15.

Domicilio: Bajada de San Juan, 38. Teléfono 23 36 05.

SANTANDER

Las Cooperativas de viviendas, en Madrid, han comunicado sus resultados

- EN UN AÑO SE HAN CONSTRUIDO MAS DE NUEVE MIL VIVIENDAS. CUARENTA MIL SE HAN LEVANTADO EN CUARENTA Y CUATRO AÑOS
- SE HALLAN EN CONSTRUCCION ACTUALMENTE 16.000 VIVIENDAS, Y PROYECTADAS MAS DE VEINTE MIL.

Reglamentemente se ha reunido el órgano rector de las Cooperativas de Viviendas de Madrid, con cuyo motivo hemos recibido la información exhaustiva de su actividad en estos últimos meses. Don Alfonso Vázquez Fraile, presidente de la Unión Territorial de dichas cooperativas, me ha informado después ampliamente sobre los resultados de dicho organismo. Resultados que son los siguientes:

- MAS DE SESENTA MIL FAMILIAS ENCUADRADAS

La labor de doscientas noventa y una cooperativas ha sido

altamente fructífera en este último año de 1969. Hay sesenta mil familias encuadradas en las mismas, lo que supone una cifra de trescientos mil beneficiarios. Estas familias se beneficiaron en parte de las cuarenta mil viviendas construidas desde 1924 hasta 1968. A partir de este año, hasta el 30 de octubre de 1969, se han construido otras 9.012. En la actualidad se hallan en construcción quince mil novecientas noventa y seis, y para un futuro inmediato están programadas unas 21.491 viviendas más.

De estas últimas, la mayoría están emplazadas en zonas residenciales cooperativas, situadas

en la prolongación de la avenida de Hermanos García Noblejas, en los polígonos de Moratillas cedidos por el Instituto Nacional de la Vivienda, en el sector de Aluche, en el polígono de Zarzaleja, próximo a Leganés, y en los alrededores de Mirasierra.

UN VARIADO ESTAMENTO SOCIAL

Pero, ¿en qué estamentos sociales se desenvuelve este régimen madrileño de cooperativas? Es sumamente variado: trabajadores de la construcción, metalúrgicos, ferroviarios, empleados de banca, taxistas, personal de hostelería, dependencia mercantil, agentes comerciales, funcionarios del Estado, de la Organización Sindical, de la Diputación, licenciados, economistas, ingenieros de todas las ramas y peritos, abogados del Estado, magistrados, guardias civiles, pilotos de aviación, miembros de las Fuerzas Armadas y otros profesionales diversos de la sociedad madrileña.

En el medio rural se lleva a cabo una eficaz labor de ocupación, a través de cuarenta y tres cooperativas en los pueblos de la provincia.

De las sesenta mil familias beneficiarias, doce mil quinientas pertenecen a la clase media y el resto son familias de trabajadores de toda condición.

PROXIMAMENTE, UN REGLAMENTO PROPIO

En la citada reunión —líneas arriba— se han expuesto los objetivos inmediatos en torno a la realización de polígonos residenciales cooperativos, que se

llevarán a cabo próximamente. También se han establecido las ordenanzas técnicas de la construcción y la necesidad de instrumentar un reglamento propio para las Cooperativas de Viviendas y su financiación, que será estudiado en los próximos meses.

Uno de los temas tratados en esta reunión fue la lentitud con que se producen las ayudas mutualistas, a través de las cédulas de inversión, lo que retrasa bastante el que las viviendas cooperativas sean una realidad inmediata.

Y, por último, un punto interesante tratado allí fue la realización de un curso próximo para gerentes de cooperativas de viviendas, que actúen en la provincia de Madrid; es decir, en esta Unión Territorial. Esperamos que los proyectos sean una pronta realidad, y que las ayudas económicas se activen, para dejar paso a una de las realidades más ventajosas y eficaces llevadas a cabo en los últimos años en materia de vivienda, y que ayuden en mucho a paliar el ingente problema nacional.

TENDRA LUGAR EN MAYO

Congreso Mundial de Vivienda y Urbanismo

El próximo mes de mayo se celebrará en Barcelona el XXX Congreso Mundial de la Federación Internacional de la Vivienda y Urbanismo (FIVU).

Esta Institución, en la que están representados en la actualidad cincuenta y seis países, se fundó en Inglaterra en 1913, y desde entonces actúa a nivel internacional en el estudio y la divulgación de los temas propios de su denominación.

Los Congresos Mundiales se celebran en los años pares, habiéndose organizado desde el año 1962 en las ciudades siguientes: Lisboa, Edimburgo, Viena, Lieja, París, Puerto Rico, Jerusalén, Tokio y Filadelfia, dándose la circunstancia de que el próximo Congreso Mundial, que hace el trigésimo, y que tendrá lugar en Barcelona, será el primero que se celebre en un país de habla española.

Para las sesiones de trabajo de este XXX Congreso, que durarán en conjunto diecinueve horas, se han fijado ya con carácter internacional dos temas:

HEMOS REALIZADO IMPORTANTES TRABAJOS, NOS DICE DON SABINO DIEZ, DE «TALLERES SANTILLANA»

Poco a poco la industria metalúrgica ha comenzado a hacer acto de presencia en la construcción de viviendas. En Santander ya se han realizado varias casas, pero hasta la fecha muy poco en comparación con otras capitales.

Hemos hablado con don Sabino Díez Mar, propietario de Talleres Santillana, sobre el momento actual de esta industria:

—Se atraviesa crisis, pero sin embargo se trabaja bastante mejor.

—¿Cuántos años hace que tiene la industria?

—Cinco.

—¿Obras más importantes realizadas?

—Bastantes; pero de la que estoy más contento, por la colaboración que prestamos, fue en la Residencia Cantabria, así como del Colegio de los Sagrados Corazones y del Complejo Deportivo de La Albericia.

—¿Siempre ha trabajado en Santander?

—No, desde hace bastante tiempo estamos haciéndolo en Bilbao, donde venimos montando bastantes puertas metálicas.

Talleres Santillana, colaborador de la firma Coltrina en carpintería metálica, ha conseguido una gran clientela, debido a su seriedad, hoy en día factor importante para triunfar.

FUE REALIZADO POR MONOBRA

El Polígono de Cazoña ha costado setenta millones de pesetas

Monobra (Montañesa de Obras), hace veintisiete años que fue fundada, casi en los años del incendio de la ciudad. Desde entonces ha realizado importantes obras. Para nosotros, creemos que las más importantes han sido la del Banco de Santander, el polígono de Cazoña, edificio de la Tabacalera, puente sobre el Besaya, el de Arce, y las obras del Plan Asón.

—¿Hay crisis en el momento actual?

—En el sector de Obras Públicas creemos que nunca ha habido tanto volumen de obras en construcción como en la actualidad. En la construcción de

carreteras y caminos vecinales cabe destacar las obras del Plan "Rodía", desde Castro Urdiales a Torrealega, en las que se incluye el variante de Laredo, el nuevo puente en Collado y la Ronda de Torrealega; dentro de este mismo tipo de obras es digno de mención el volumen de obra que para construcción y reparación de carreteras y caminos vecinales se ha subastado anualmente a Excoma, Diputación Provincial. En obras de saneamiento e hidráulicas, también subastadas por la Excoma, Diputación, se puede citar como más importantes y actualmente en construcción la tercera fase de Plan Asón (abastecimiento de

agua a Laredo) y el saneamiento de citada villa.

En obras marítimas, tenemos la construcción del muelle pararrayos y el dragado de la canal de entrada al puerto.

En ferrocarriles, la construcción de la nueva estación de clasificación de mercancías, el tendido de vías a través de puerto de Raos. También se puede mencionar la construcción del paso elevado en el polígono Industrial de la Junta de Obras del Puerto.

En edificación, varios cientos de viviendas subastadas por la Obra Social de la Falange se construyen en Santander, Torrealega, Reinosa y Castro Urdiales; la construcción del Instituto Femenino y la Facultad

de Filosofía de Santander, y en Torrealega, la ampliación del Instituto y la nueva Escuela de Facultativos de Minas, así como también en Santander la nueva Escuela de Enfermeras y el nuevo edificio para la Jefatura Provincial de Sanidad.

En el sector privado, es patente el importante número de viviendas en construcción.

Resumiendo: creemos que en esta provincia no se puede hablar de una crisis en la construcción, pero sí de una crisis para los constructores, por el enorme endurecimiento de la competencia en los últimos años al haberse establecido en esta capital una serie de grandes empresas constructoras de múltiples otras capitales, principalmente en Madrid, y al haberse promovido numerosas empresas constructoras en lo que se refiere a obras públicas, un porcentaje muy elevado está siendo realizado por empresas venidas de otras provincias.

—¿Cuánto ha costado el Polígono de Cazoña?

—Setenta millones de pesetas.

—¿Cuáles son los proyectos más importantes?

—Continuar contribuyendo al desarrollo de la construcción en Santander y su provincia.

—¿Qué época pasada ha sido la mejor?

—En este ramo, si que se puede decir que cualquier época pasada fue mejor, ya que, después del desorbitado incremento de la competencia hace difícil y hasta peligroso el desenvolvimiento de esta actividad industrial.

CONSTRUCCIONES DEL NORTE S. L.

OBRAS Y PROYECTOS

OFICINAS:
PROL. DE GUEVARA, 2, planta 8.
TELEFONOS 221467 y 228058
SANTANDER

DELEGACIONES EN:

TORREAVEGA
Plaza Mayor, núm. 5, 1.
TORREAVEGA (Santander)

REINOSA
Apartado 21
REINOSA (Santander)

GIJON
Domingo Jullana, 38, 1.
LA CALZADA (Gijón)

AVILES
Avenida de Gijón, 20
AVILES

AGUILAR DE CAMPOO
Calle Modesto Lafuente
AGUILAR DE CAMPOO (Palencia)

Construcciones

A E D O

Travesía
Cubo, núm. 4
(séptima planta)

Edificio conocido por el "Don Pepe"

Entre los cinco lujosos edificios residenciales, que han comenzado a ser construidos, destaca, por sus líneas elegantes y moderna arquitectura, el edificio conocido por el «Don Pepe», que irá dotado de amplios gajares con acceso directo por medio de ascensor a cada vivienda.

Otros cuatro lujosos edificios serán construidos al mismo tiempo en la amplia zona que bordeó Pérez Galdós y el Paseo de la Reina Victoria.



MARAVILLOSO CONJUNTO RESIDENCIAL

Está siendo construido entre Pérez Galdós y la Avenida de la Reina Victoria

- CONSTARÁ DE CINCO LUJOSAS EDIFICACIONES
- GRAN GARAJE, CON ACCESO DIRECTO POR MEDIO DE ASCENSOR A CADA VIVIENDA
- LAS OBRAS ESTARÁN TERMINADAS EN DOS AÑOS

Asentado sobre una zona maravillosa desde la que se divisa nuestra incomparable bahía y las aguas del Cantábrico, la Empresa Feyconsa ha comenzado las obras de un extraordinario y magnífico conjunto residencial.

A unos metros del Paseo de Pérez Galdós y de la Avenida de la Reina Victoria se está construyendo el conjunto residencial de gran vistosidad, de líneas muy moder-

nas, que constará de cinco magníficos edificios, que, en conjunto, comprenderán un total de 110 viviendas.

Todas estas edificaciones irán colocados de forma es-

pecial, con el fin de que desde cada una de ellas se pueda disfrutar de la orientación Sur, dominando totalmente la incomparable panorámica de nuestra bahía y del Sardinero.

La urbanización será de lujo, no sólo por la calidad de las viviendas, sino por su situación y material a emplear todo ello de primerísima calidad.

CINCO LUJOSOS EDIFICIOS

Cinco edificios serán levantados con gran celeridad, siendo uno de ellos por su arquitectura, conocido por el «Don Pepe». En los sótanos tendrán un gran garaje, con acceso directo por medio de ascensor a cada vivienda.

Los edificios estarán dotados de ascensor principal, con desembarco en hall independiente y montacargas con acceso a la escalera.

Este modernísimo conjunto residencial tendrá amplios accesos, zonas de aparcamiento y un maravilloso parque de una extensión de cerca de 15.000 metros cuadrados, dotado todo él de una espléndida iluminación.

uno de los grupos ha sido muy bien estudiada. El primero de ellos constará de seis plantas, divididas en cuatro cuerpos.

El segundo y tercero, señalados con las letras «B» y «C», constarán de cinco plantas, divididas en dos cuerpos. El señalado con la letra «D» tendrá siete plantas, divididas cada una de ellas en dos cuerpos, además de la planta donde irán situados los portales y, finalmente, el edificio semicircular tendrá también siete plantas, divididas en ocho cuerpos, más la planta de los portales.

Todas estas viviendas disfrutarán de los servicios centralizados de calefacción y agua caliente.

Los edificios estarán dotados de ascensor principal, con desembarco en hall independiente y montacargas con acceso a la escalera.

Este modernísimo conjunto residencial tendrá amplios accesos, zonas de aparcamiento y un maravilloso parque de una extensión de cerca de 15.000 metros cuadrados, dotado todo él de una espléndida iluminación.

Este gran complejo residencial será una de las últimas urbanizaciones que se realicen en esta maravillosa zona del Sardinero, debido principalmente a la escasez de terrenos.

Las obras ya están en marcha, y para dentro de dos años va a surgir, en uno de los lugares más bellos del Sardinero, un gran conjunto residencial.

Numerosas familias de nuestra ciudad y de otras provincias cercanas tienen ya solicitadas viviendas.

Las cantidades recibidas a cuenta son avaladas por el Banco de Santander, de conformidad con lo establecido en la Ley núm. 57/68.

Los arquitectos de este maravilloso conjunto residencial son: Don Javier G. de Riancho Mazo, don Domingo I. Lastra Santos y don Ricardo García Lorenzo, y el aparejador, don José Basante Ceballos, que han llevado a cabo una labor realmente extraordinaria.

La iluminación doméstica y su doble misión: Confort óptico y estética visual

...sabemos, aunque no nos acordemos, que la luz eléctrica, sin la cual no podemos concebir nuestra vida, apenas hace cien años que existe. Durante largos siglos, nuestros antepasados vivieron al ritmo del sol, levantándose y acostándose con él. Luego se iluminaron con aceite, con velas, con petróleo y, más tarde, con gas; gracias a la débil claridad que estas fuentes de energía proporcionan, se llegó ya a alargar las jornadas y a vencer la oscuridad.

Ahora bien, no basta con iluminar. Para que la iluminación resulte perfecta no sólo debe ser funcional, sino igualmente estética. Su papel decorativo es muy importante y no hay que minimizarlo ni sacrificarlo. Resulta, pues, indispensable estudiar la implantación de las lámparas y escoger la intensidad y el color de las ondas luminosas que éstas emiten, con tanto cuidado como la forma de las lámparas y su estilo.

El aspecto puramente funcional del problema de la iluminación doméstica es vital para nuestra vida y, por consiguiente, para nuestra salud, pero no es el único que cuenta. Cada bombilla, cada lámpara, debe integrarse armoniosamente en la pieza en que se encuentra para formar un conjunto con el mobiliario y con su estilo. Cada aparato debe tener su empleo y conviene clasificar estos aparatos en diferentes categorías; cada una de ellas tiene una misión definida.

La lámpara móvil es actualmente la más corriente. Esta puede presentarse bajo aspectos variados, como, por ejemplo, las lámparas de estilo (candeleros, candelabros, palmatorias, etc.), las lámparas de despacho y de trabajo y las lámparas de pie, cada modelo está destinado a fundirse con el mobiliario general, sin desentonar, pero debe iluminar suficientemente para crear un ambiente luminoso, sin el cual la pieza más bella resulta ligubre y triste.

Las lámparas que se cuelgan del techo son fijas y pueden ser de iluminación incandescente, es decir, alimentadas por bombillas, o bien constituir elementos destinados a cubrir los tubos fluorescentes (que no hay que confundir con el néon).

En fin, la tercera categoría, la de la iluminación indirecta, contribuye a efectos realmente decorativos. Se trata de la ilumi-

nación de una superficie o de un volumen, sin que se pueda ver el aparato que difunde la luz. Los tubos se distribuyen en una cornisa, una banda o una placa de stoff, de vidrio o de cualquier otra materia que se juzgue adecuada.

En el rincón de la televisión conviene crear un ambiente luminoso muy suave, a fin de que la visión sea óptima. Para ello se coloca, detrás del aparato, o directamente encima, sobre un dispositivo especial, una lámpara de pantalla y una bombilla de 25 a 40 vatios.

Para la habitación de los niños, la iluminación debe ser perfectamente funcional, pero, al mismo tiempo, constituir un elemento decorativo. Hay lámparas cuyo pie representa un animal de cerámica, o una escena de

teatro, o simplemente un zócalo de materia plástica de color vivo.

La pantalla recorda el modo del pie o es lisa, formando un conjunto muy decorativo. Si el niño o la niña poseen una colección de coches miniatura o de muñecas, unos tubos fluorescentes pueden iluminar la vitrina en que se hallan reunidos esos objetos. Hay que evitar, sobre todo, los contrastes entre las luces claras y oscuras, que ponen una fatiga a la vista.

Naturalmente, las posibilidades son innumerables. Basta con dejar libre curso a la imaginación para descubrir ideas nuevas, que las que se escogen las más adecuadas. Admitido el principio de que la luz hace el decorado, será cosa fácil ponerlo en práctica.



Grupo de viviendas construidas a lo largo del Paseo del General Dávila. En la foto de Manuel, un grupo frente a la calle de Antonio Mendoza, que destaca por sus amplias zonas verdes.



Grupo de viviendas construidas frente a la cárcel provincial, que destaca por la amplia zona comercial que se ha montando en sus bajos.

Se ha hablado mucho de la nueva arquitectura USA. Se ha hablado de la construcción europea. Pero pocos españoles estiman los trabajos que se vienen haciendo en España. Poco se habla de la nueva arquitectura de España.

Y aprovechando la nueva fisonomía de Madrid del hoy, un Madrid de pasos elevados, de huces numerosas blancas, de tráfico congestionado, es conveniente mostrar a los que no viven en esta impenitente capital los nuevos edificios de su siglo XXI.

CUANDO LAS TORRES BLANCAS NO LO SON

Un edificio a la entrada de la carretera de Barcelona, en la pista de Barajas, llama la atención del viajero o del habitante madrileño, que siempre

LA ARQUITECTURA DEL MADRID-70

gusta de elevar la vista al pasar por su lado. Son ocho torres unidas, de cemento, con barandillas de hierro —que no están aún pintadas— que cubren por completo los jardines incorporados a la vivienda. Las torres son llamadas por sus constructores «Torres blancas». Pero se da la coincidencia de que el cemento ha quedado al aire, y las torres blancas, no son blancas, sino grisáceas, de color añejo, que encuentran el tono en los días tormentosos.

UN EDIFICIO EN SEMICIRCULO

En la calle Miguel Ángel, esquina a Eduardo Dato, otro edificio para viviendas se eleva majestuoso, con terrazas semicirculares. Cristal negro y mármol componen su fachada, que queda embellecida por plantas verdes que cuelgan sobre el mármol ocre. Un edificio de singular belleza y elegancia que forma parte de la nueva arquitectura Madrid-70.

EL EDIFICIO RETORCIDO DE LA AUTOPISTA

En la autopista que conduce desde la capital hasta el aeropuerto de Barajas, un edificio extraordinario llama la atención de todo automovilista. Es la torre de unos laboratorios españoles, que fue diseñada y construida por Miguel Fisac. Cinco plantas colocadas en sentido contrario unas a otras, hechas de cemento en su base y de cristal en sus paredes verticales. Plantas cuadradas, que sostienen sobre sí otra planta diagonal, de igual tamaño.

Es la torre más llamativa de Madrid, dicen los propios madrileños...

LA TORRE DE MADRID, ATRACTIVO PARA LOS TURISTAS

Un edificio de sobra conocido en Madrid: la Torre. Así, a secas. La torre que se eleva en la Plaza de España, frente al monumento a Cervantes, y que supone un tremendo atractivo para los turistas, que la incluyen en sus itinerarios.

LOS 16 PISOS DE LA AVENIDA AMERICA

En la Avenida América, en su confluencia con la de la Castellana, hay otra torre de viviendas. Viviendas de lujo, donde algunos personajes famosos del cine español tienen su casa. Son 16 pisos en una construcción cuadrada, más bien rectangular, que se eleva por encima de los dos edificios laterales, de ocho plantas cada uno...

Esta es la nueva fisonomía de Madrid. La fisonomía de una arquitectura española que se pone al nivel de la norteamericana, de la europea, de la universal construcción moderna del siglo XXI.

Al borde del año 70 madrileño, la capital de España sigue levantando en su suelo edificios nuevos, insólitos, como la torre en el gran del Fénix que se construye actualmente en el Paseo de la Castellana, y de la que, con otros más, hablaremos otro día... Es la nueva arquitectura Madrid-70.

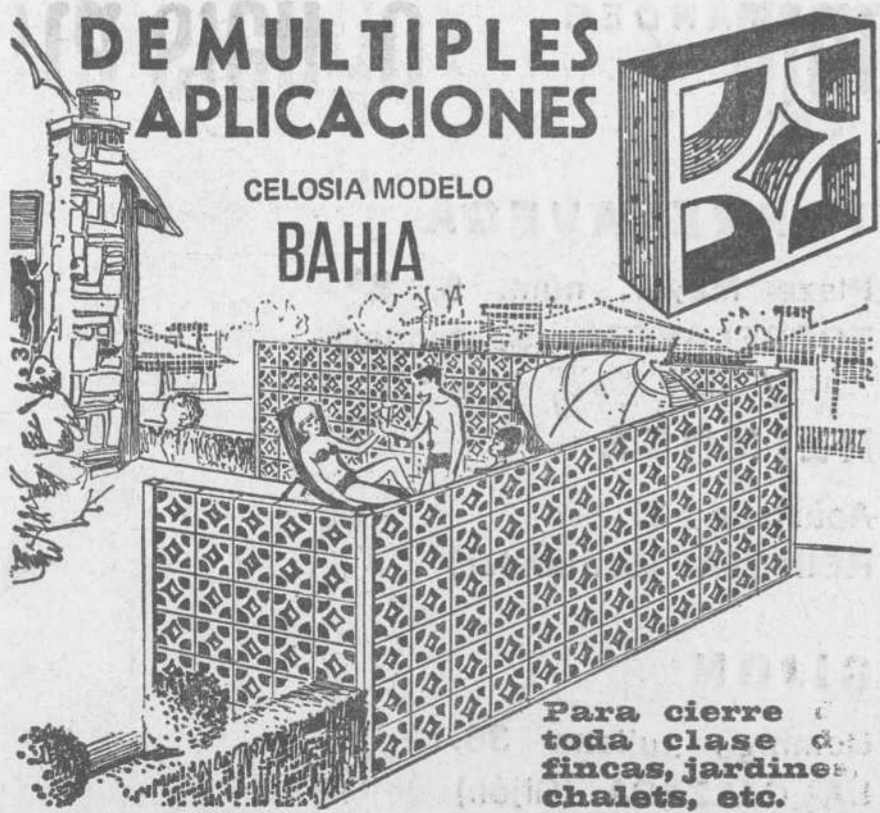

DE MÚLTIPLES APLICACIONES

CELOSIA MODELO BAHIA

ECONÓMICOS Y DE FÁCIL COLOCACION

Modelos Patentados

SOLICITE CUANTA INFORMACION DESEE

montserrat

INDUSTRIAS DERIVADOS DEL CEMENTO

VENTAS: Calvo Sotelo, 6 - 3º Teléfono 21 10 14

FABRICA: 9ª de la Torre, 236 LA ALBERICIA - Tel. 23 53 85

SANTANDER

AL SERVICIO DE LA CONSTRUCCION DISTIPLAS

DISTRIBUIDORES ● COLOCADORES OFICIALES DE

- | | | |
|-------------|---|--|
| División | SINTASOL | : El suelo de Europa. |
| suelos | CEFLEX | : Baldosas de amianto-vinilo para la construcción. |
| | FLEXOL | : Pavimento con soporte de fieltro. |
| | CESOL | : Suelo para viviendas de nueva construcción. |
| Moquetas | CIKALON | (|
| de Nylon | TAPISON | (De mucha resistencia y confort. |
| y Meraklon: | TAPISIN | (|
| Parquets | Madera de Guinea, Elondo, Okola, Embero, etc. | |
| División | SINTA MUR | : Tela plastificada. |
| paredes | PAPELES | : Papeles pintados, nacionales y extranjeros. |
| | FRISOS | (Frisos plásticos contra la humedad. |
| | CHAPILAN | (|
| | LAMICHAPA | : Paneles de madera para ennoblecer paredes. |
| Tapicería | ERLAN | : Tapicería plástica. |

DISTRIBUIDOR OFICIAL DE FORMICA DIRECCION: DISTIPLAS

ALMACEN: Santa Clara, 6.

EXPOSICION Y OFICINAS: Calle Rualasal, 5 y 7 - Teléfono 22-72-26 (3 líneas)

EXPOSICION: Calle Rualasal, 12 - Teléfono 22-81-88.