DIRECTOR:
Esteban Sáez Alvarado
EMPRESA EDITORA:
«Diario de Burgos, S. A.»

Diario de Burgos

FUNDADO en 1891

JUEVES, 16 DE ABRIL
DE 1970
AÑO LXXX — N.º 24.397
EJEMPLAR: TRES PESETAS

REDACCION, ADMINISTRACION Y TALLERES: VITORIA, 13 • APARTADO 46 • TELEFONOS: REDACCION, 201280 — ADMINISTRACION, 207148 • Dep legal: Bu-5-1958

NUEVOS PROBLEMAS SE HAN PLANTEADO A LOS TRIPULANTES DEL VUELO «APOLO XIII»

Dentro del campo gravitatorio de la Tierra, la cosmonave sufre los efectos de la aceleración

Movimiento internacional de ayuda y solidaridad con EE. UU.

Ciudad del Vaticano (Efe-UPI). — Su Santidad el Papa, Pablo VI, ha celebrado esta mañana una misa rezada por el feliz regreso a la Tierra de los tres astronautas del «Apolo XIII», según informan fuentes vaticanas.

El Romano Pontífice, que siempre ha mostrado un gran interés por los temas espaciales, continúa hoy siguiendo con esperanzada ansiedad el curso de los acontecimientos del «Apolo XIII».

Su Santidad el Papa, Pablo VI, ha instado a más de veinte mil fieles presentes en la basílica de San Pedro durante la audiencia de los miércoles, a que recen «por aquellos hombres audaces ahora en peligro y, por ello más hermanos nuestros que nunca».

Después de un breve saludo a los obispos, el Papa ha dicho: «No nos podemos olvidar en este momento de la suerte de los astronautas del «Apolo XIII». Compartimos la preocupación universal en estas horas de vuelo espacial en el imprevisto epílogo de la ardua y poco feliz aventura. Hacemos votos por que puedan poner a salvo su vida».

«Nos participamos en la tensión de los ánimos de sus familiares. Nos comprendemos la amargura de los promotores de la gran empresa, la de los científicos y la de todos cuantos han participado en ésta y la de todos los que advierten cómo, en una tan portentosa, y sobre todo, truncada expedición, se simbolice el aspecto característico del Mundo moderno, que está enteramente encaminado a descubrir las leyes y las fuerzas de la naturaleza y a dominarlas con la ciencia y con la técnica, hoy fabulosamente desarrolladas, para dar a la vida del hombre una nueva y superlativa amplitud de experiencia y de potencia».

«Nosotros admiramos —prosiguió el Papa— este nobilísimo y ya irrenunciable esfuerzo, honramos a aquellos que por el progreso de la civilización le dedican y le sacrifican su existencia, porque sabemos que semejante ascensión en el conocimiento y en el obrar del hombre no es solamente una simple y a veces fatal exploración de los ilimitados abismos del Universo, sino que puede y debe ser, la conquista de un horizonte más vasto y más propicio a los vuelos también del espíritu, el cual en un riesgo tal se descubre a sí mismo íntimo y soberano, y por eso mayormente solicitado al salto metafísico, desde el plano experimental a aquél, todavía más real, aunque siempre misterioso, de la presencia trascendente y presente de Dios. Por esto levantaremos —concluyó Pablo VI— la oración al Padre Nuestro que está en los Cielos, por aquellos hombres audaces ahora en peligro y por eso para nosotros más hermanos que nunca».

En la audiencia de la basílica vaticana los fieles participantes aplaudieron largamente estas palabras del Pontífice.

(Pasa a séptima página)

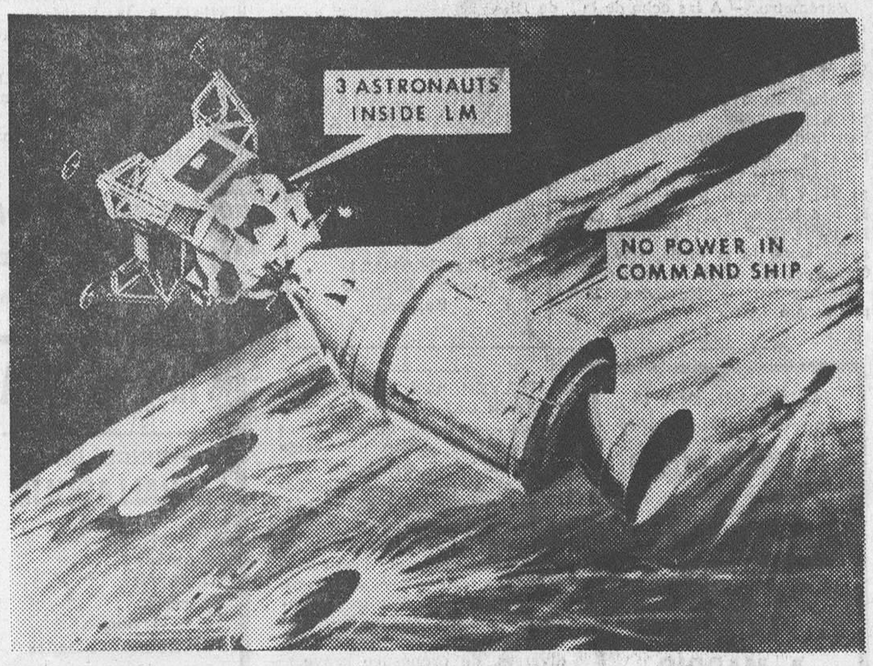

Centro Especial de Houston (Tejas). — Este dibujo muestra cómo los tres astronautas del «Apolo XIII» —en el módulo lunar, capaz para dos asientos— usaron el motor de descenso (arriba a la izquierda) para conseguir una trayectoria de descenso a la Tierra, después de la avería registrada en el generador eléctrico, según se cree. — (Telefoto CIFRA)

Los norteamericanos piensan que el número 13 ha sido fatídico para el «Apolo»

Técnicos australianos creen que la situación de los astronautas es mucho más seria de lo que la NASA declara

Houston (Texas EE. UU.).-De Mac Pherson, especial para "Logos-Daily Mail"

Ahora resulta que todos los comentadores americanos coinciden al decir que el "Apolo XIII" estaba sometido a las fuerzas maquiavélicas del destino. En una palabra, el "Apolo XIII" iba a entrar en la atmósfera mágica de las supersticiones, pues esta era la misión número trece del "Apolo", fueron las 13 horas (hora de la América central) del martes 13 cuando comenzaron a observarse las averías y tres veces 13 el número de los "Apolos" lanzados en Cabo Kennedy al espacio. Ahora, el "plashdown" ha sido señalado para una determinada hora del viernes, pero pasados trece minutos de la misma. Uno de los astronautas designó a esta misión la "tercera lunar", pero la esposa de Lovell añadió: "Lucky 13.

La mala suerte, tradicionalmente asociada al número 13 empieza a adueñarse del destino del presente "Apolo", que en estos momentos está desencadenando en todo el Mundo una olímpica ansiedad y consternación. La opinión oficial de la N. A. S. A. es reservada, pero admite que la crisis en la que han entrado los tres astronautas es seria. Las autoridades de la "Parkes Deep Space Tracking Station", de Australia, que asisten a los Estados Unidos en las comunicaciones espaciales, con los astronautas, aseguran que, es cuestión de vida o muerte la fase en la que ha entrado el "Apolo XIII" y que desde este momento puede calificarse de mucho más seria de lo que la N. A. S. A. declara.

Pero la N.A.S.A. insiste en su optimismo. Las esposas de los dos astronautas han recibido el natural calmante de los oficiales del Centro Espacial. Sus palabras fueron textualmente éstas: "Volverán a casa los muchachos".

(Pasa a séptima página)

FERNANDEZ DE LA MORA JURO AYER SU CARGO DE MINISTRO ANTE EL CAUDILLO

Posteriormente le dio posesión el Sr. Silva Muñoz

Visita a Rodríguez de Valcárcel

Madrid (Logos). — A las diez de la mañana y ante Su Excelencia el Jefe del Estado se ha celebrado en el Palacio de El Pardo, con el ceremonial de costumbre, el acto de la jura del nuevo ministro de Obras Públicas, don Gonzalo Fernández de la Mora, quien prestó juramento ante el de Justicia, señor Oriol, como notario mayor del Reino.

Al acto asistió el Gobierno en pleno.

TOMA DE POSESION

Madrid (Logos). — El nuevo ministro de Obras Públicas, don Gonzalo Fernández de la Mora, ha tomado posesión de su cargo en el salón de actos de su Departamento, a última hora de la tarde de hoy.

Al acto, con el ministro cesante y saliente, asistieron el presidente de las Cortes Españolas; los ministros de Educación y Ciencia, Vivienda, Plan de Desarrollo, Agricultura, Asuntos Exteriores, Trabajo, Industria, Hacienda y Gobernación; así coma el capitán general Alonso Vega, numerosos ex ministros, el alcalde y el presidente de la Diputación de Madrid y otras muchas personalidades.

El salón de actos se encontraba totalmente repleto de personas, tanto de funcionarios del Departamento como de altas personalidades de la política española. El ministro saliente, don Federico Silva Muñoz, pronunció un discurso en el que, entre otras cosas, dijo:

"Quiero agradecer muy profundamente y de corazón a S. E. el Jefe del Estado muchas cosas, pero singularmente la confianza que en mí depositó al nombrarme para la cartera de Obras Públicas; el ejemplo de servicio

(Pasa a sexta página)

La "Biblia" ilustrada por Dalí vale un cuarto de millón de pesetas

Jamás será reimpresa

Madrid (Cifra).—Un cuarto de millón de pesetas valen los cinco tomos de la Biblia ilustrada por Salvador Dalí, expuestos desde la noche del pasado lunes en una galería de arte de esta capital, informa el diario "Madrid".

Salvador Dalí no estuvo presente en el acto de inauguración, pero se espera verle en Madrid antes de que la exposición se clausure.

La Biblia, según los datos que figuran en el catálogo, es absolutamente única en el Mundo y jamás será reimpresa. "Planchas, cilindros y telas de seda —se dice— han sido y serán destruídos a medida que la obra se vaya confeccionando".

Entre los materiales empleados resultan palabras de hendiduras en oro, guardas de "moiré" en seda color jade; cabezales en piel, texto impreso en papel expresamente fabricado a mano, con filigrana. Los cinco volúmenes que componen la obra, tienen 400 páginas de texto y 21 láminas cada uno. Se han realizado tres ediciones distintas: La primera, de 99 ejemplares, "la personal", la segunda, con 199 ejemplares, calificada de "gran lujo", y la tercera, que se llama "de lujo" con 1.499 ejemplares. El precio de cada uno de estos ejemplares "de lujo" es de 250.000 pesetas.

NUEVO DIRECTOR DE «ARRIBA»

Madrid (Cifra). — Ha sido nombrado director del diario "Arriba", de Madrid, don Jaime Campmany y Diez de Revenga, que hasta ahora venía desempeñando la dirección de la Agencia "Pyresa".

Hacia un convenio general de cooperación entre los Estados Unidos y España

Las recientes conversaciones de López Bravo en Washington, calificadas de positivas

El ministro, que regresó ayer de Norteamérica ha dicho que nuevas medidas facilitarán la inversión de capital USA en nuestro país

Madrid (Logos). — Procedente de los Estados Unidos regresó esta mañana el ministro de Asuntos Exteriores, don Gregorio López Bravo, acompañado del teniente general Díez Alegría, director del CESEDEN, que ha tenido conversaciones con las autoridades americanas con respecto a las bases españolas.

En el aeropuerto fue recibido por los ministros de Información y turismo y de Obras Públicas, introductor de embajadores y directores generales de su Departamento.

DECLARACIONES DEL MINISTRO

Madrid (Cifra). — "A lo largo de las negociaciones mantenidas desde mi anterior visita a Washington, en el pasado mes y de las celebradas estos días, los dos Gobiernos (de Estados Unidos y España) hemos reconocido que se han hecho progresos sustanciales en orden a la suscripción de un convenio general de amistad y cooperación entre los dos países", manifestó a los periodistas, a su llegada a Madrid, procedente de la capital norteamericana, el ministro de Asuntos Exteriores.

El señor López Bravo dijo también, en la sala de Prensa del aeropuerto, que el convenio hispano-norteamericano que se negocia además de referirse a temas defensivos contempla, entre otras cuestiones, aspectos de educación, investigación científica, ambiente y agricultura.

Por otro lado, según manifestó el ministro español, en la capital norteamericana han sido examinadas las relaciones económicas bilaterales, y en este sentido el señor López Bravo dijo que durante su estancia en aquella capital "se ha acordado la reclasificación de España a efectos de inversiones extranjeras, pasando de la categoría "C" a la "B", con efectos retroactivos desde el primero de Enero pasado" Esta medida facilitará las inversiones de empresas norteamericanas en España, permitiéndoles aumentar transferencias de fondos desde los Estados Unidos, e invertir en España una proporción mayor de sus beneficios en el extranjero".

Concluyó el ministro sus declaraciones afirmando que entiende que las conversaciones han resultado satisfactorias, si bien a nivel ministerial continuarán en el próximo mes de Mayo, en Madrid, con la presencia del secretario de Estado norteamericano, señor Rogers.

COMUNICACION DE LA O. I. D.

Madrid (Logos). — "El ministro de Asuntos Exteriores, señor López Bravo, ha visitado Washington el 13 y 14 de Abril para continuar las conversaciones sobre las relaciones de España con los Estados Unidos. Después de una visita cordial con el vicepresidente Agnew, el 13 de Abril, celebró sesiones de trabajo con el secretario de Estado, el subsecretario señor Johnson y otros altos funcionarios de la Administración norteamericana. El 14 de Abril, ha proseguido sus entrevistas en el Departamento de Estado y ha visitado, antes de su regreso, al secretario de Sanidad, Educación y Obras Social, señor Finch, y el de Comercio, señor Stans, nos informa la Oficina de Información Diplomática.

"Tema principal de las dis-

(Pasa a séptima página)

Washington. — El secretario de Defensa, Malvin Laird, izquierda y el ministro español de Asuntos Exteriores, señor López Bravo, conversan durante la cena celebrada en la Embajada española en esta capital. — (Telefoto UPI-CIFRA)

FUNERALES POR EL ALMA DE LA REINA VICTORIA EUGENIA, EN LAUSANA

Asistieron los condes de Barcelona Príncipes de España, miembros de la familia real y personalidades

Lausana, Suiza (Efe).— En la iglesia del Sagrado Corazón, se ha celebrado hoy una solemne misa, con motivo del primer aniversario del fallecimiento de la Reina doña Victoria Eugenia, con asistencia de los Condes de Barcelona, otros miembros de la familia real, los Príncipes de España, don Juan Carlos y doña Sofía, así como el embajador de España en Berna, destacadas personalidades y miembros de la colonia española.

Terminada la misa, los asistentes se trasladaron al cementerio de Boisdvaux, donde oraron ante la tumba de la Reina.

Los Príncipes de España emprenderán viaje de regreso a Madrid, mañana, viernes, vía Roma, para llegar a la capital española el sábado.

EN ESTORIL Y LISBOA

Lisboa (Efe).— En la iglesia de San Antonio, de Estoril, se han celebrado hoy solemnes funerales con motivo del primer aniversario del fallecimiento de la Reina Victoria Eugenia.

Por otra parte y con igual motivo, se celebró una misa de requiem en la capilla de la Embajada de España en Lisboa, con asistencia del embajador y esposa de Giménez Arnau y personal de la Embajada y consulado.

EN MADRID

Madrid (Cifra).— Una misa aplicada por el eterno descanso de la Reina doña Victoria Eugenia se celebró a primera hora de la tarde, en la iglesia parroquial de San Jerónimo el Real, dispuesta por la Diputación permanente y el Consejo de la Grandeza de España, al cumplirse hoy el primer aniversario de la muerte de la Reina.

Ofició la ceremonia y pronunció la homilía el párroco arcipreste de San Jerónimo y abad del venerable Cabildo de Párrocos, don Cecilio Santiago Cornejo.

El templo se encontraba totalmente lleno de fieles.

EN BARCELONA

Barcelona (Cifra). — El Cardenal arzobispo de Tarragona don Benjamín de Arriba y Castro ofició, a las ocho de esta tarde, el funeral del primer aniversario del fallecimiento de doña Victoria Eugenia, Reina de España, celebrado en el altar mayor de la basílica parroquial de Santa María del Mar.

Presidió el gobernador militar de la plaza, Su Alteza Real el Infante don Luis Alfonso de Baviera y de Borbón, que representaba al capitán general de Cataluña, hallándose el gobernador civil y otras representaciones oficiales y de la nobleza catalana. Asistió notable concurrencia.

Su eminencia pronunció una sentida plática evocando las ejemplares virtudes que resplandecieron en la augusta dama desaparecida, y recordó, del reinado de Alfonso XIII, cómo el Monarca y su esposa procuraron en todo momento ser fieles al título de «Su Majestad Católica» heredado de sus mayores. Agregó más adelante que «de lo que ocurrió después todos hemos sido testigos como lo somos igualmente de estos treinta años de paz fecunda bajo la égida de Franco» El tesoro de la fe no quiere perderlo nuestro pueblo, cuya acendrada catolicidad ha sido reconocida por todos los Papas. El propio Cardenal declara, al respecto, haber sido testigo de los emocionantes elogios tributados a la fe católica de España por Pío XII, Juan XXIII y Pablo VI.

El Príncipe inauguró la nueva antena de Buitrago

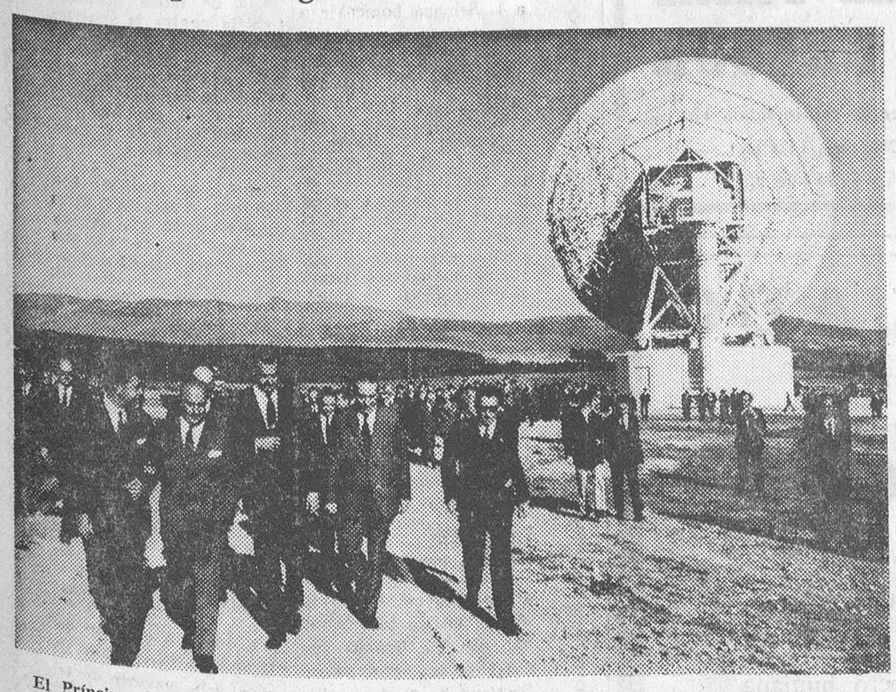

El Príncipe de España, don Juan Carlos de Borbón, acompañado de varios ministros del Gobierno, inauguró la antena número 2 de la estación terrena de comunicaciones de la Compañía Telefónica en Buitagro, que permite a España entrar en contacto directo a través del satélite de comunicaciones «Intelsat III» con el Lejano Oriente. Bendijo las instalaciones el arzobispo de Madrid-Alcalá, monseñor Morcillo. El Príncipe recorrió las instalaciones de la estación y admiró una reproducción del citado satélite de comunicaciones. — (Foto FIEL)

«El acuerdo España-CEE no se diferencia sustancialmente de la asociación»

Madrid (Cifra). — "La firma del acuerdo preferencial España-Mercado Común sigue su curso normal", afirmó esta tarde don José Luis Cerón Ayuso, director general de Relaciones Económicas Internacionales, en el curso de una conferencia que pronunció en el hotel Palace, de Madrid, dentro de las segundas jornadas de exportación, organizadas por la Asociación para el progreso de la dirección.

Agregó que el cuerdo, aunque no lleva el nombre de asociación, no se diferencia sustancialmente de esta fórmula comunitaria, definida en el tratado de Roma como un acuerdo de derechos y obligaciones entre las partes contratantes, que es precisamente lo acordado por España y la C. E. E.

M.E.C.D. 2017

Postal

PUENTE DE AMISTAD

LA idea ha sido hermosa: buscar un motivo para llegar a la conclusión de que dos ciudades tienen cierto parecido y, luego, tender un puente de simpatía, de amistad, que nos parece mejor, para que nuestros muchachos vayan a aprender francés y los muchachos franceses vengan a aprender español. Es una idea hermosa, realmente hermosa.

Hay una cosa que lamentamos: que la idea no surgiera en Burgos, sino allí. Bueno, esto de lamentar es un decir. La envidia, cuando es santa, sale para compartir sentimientos y lo que hemos querido escribir ha sido una felicitación muy efusiva a esos señores de Chartres que se han llegado hasta Burgos, decir que las dos ciudades se parecen mucho y que no está bien que el parecido se quede en simple apreciación, que lo que hay que conseguir es que se parezcan sus gentes, que son las que cuentan, y para eso, nada mejor que se intercambien el idioma, que aparte de ser un objetivo cultural, es el mejor camino para que los pueblos se entiendan y terminen por hermanarse, que es el objetivo final del género humano o, que nadie vea exageraciones, éste no tiene sentido de ser.

¿Chartres y Burgos se parecen? ¡Pues claro que sí! Todas las ciudades del Mundo se parecen un poco. Para comprobado, no hace falta más que echar a la vida un poco de entusiasmo por las cosas, medirlas por el rasero del corazón de sus hombres y llegar a la conclusión de que Nueva York, por ejemplo, se parece muchísimo a Madrid. Basta cotejar los sentimientos íntimos de sus gentes, que son las que cuentan en las ciudades (lo de las paredes ya es accesorio), para llegar a la conclusión de que todo parecido no es mera coincidencia, como se dice para disculpar la historia de ciertas películas.

Lo que pasa es que Chartres y Burgos, aparte la similitud de las líneas de su arte, de ahora en adelante van a parecerse mucho más. Es el mismo fenómeno que los Cursos para Extranjeros originaron por aquí con Francia, que ya no es una desconocida, ni mucho menos, sino una nación que todos los años nos manda lo mejor que tiene (la juventud siempre es lo mejor en cada país) para convivir con nosotros.

Esto aparte del hecho, que hoy traemos por primera vez, pero que nos da a la nariz que lo vamos a repetir con frecuencia, que hay que proponerse el objetivo de que no haya un ciudadano que, tras conocer su lengua como es debido, no conozca otra, que es algo así como poseer dos inteligencias, dos culturas y, en muchos casos, dos corazones. Puestos a votar por una lengua extranjera, desde luego votamos por la francesa, y nuestras razones tenemos.

Enhorabuena, repetimos, porque esta idea ha tenido un nacimiento que ha encontrado campo para desarrollarse. Ahora sólo hace falta tomarlo muy en serio, conseguir que no se quede en simple deseo y tender ese puente, que se vea concurridísimo, en ambas direcciones, de muchachos en busca de las lenguas de Moliére y de Cervantes.

BURGENSE

BURGOS AL DIA

NOTICIAS

MOVIMIENTO DEMOGRAFICO.—Durante el día de ayer se verificaron en el Registro civil las siguientes inscripciones:

Nacimientos.—María del Carmen Gutiérrez Gómez, María Isabel Díez Villasante, Blanca María Peraita García, Sara Sáiz Bermejo, Eduardo López Fernández, Ana Isabel Pedrosa Seco, Javier Angel Olea Díez, Ricardo Ibeas Meléon y Miguel Angel Canduela Alonso.

Matrimonios.—Don Félix Ibeas Mata con doña Teresa Varona Sáiz, el sábado a las doce, en San José Obrero; don Antonio Domínguez Alonso con doña María Mercedes Pérez García, hoy a la una, en San Cosme y San Damián.

Defunciones.—Esteban Sicilia Gallo, de Pampliega, 63 años, plaza Rey San Fernando, 4 y Eliseo García Barcina, de Burgos, 67 años, Calzada, 20.

BOLETIN METEOROLOGICO. Comprensivo de los datos recogidos ayer en el Observatorio del Instituto de Enseñanza Media Femenino:

Barómetro. — A las ocho de la mañana, 696,1; a las dos de la tarde, 696,4; a las siete de la tarde, 695,0.

Temperatura ambiente. —Máxima, 23,0 grados a las 17 horas; mínima, 4,0 grados a las 7 horas.

Dirección y velocidad del viento. — A las ocho de la mañana, E — 4 kilómetros; a las dos de la tarde, NW — 7 kilómetros; a las siete de la tarde, NW — 6 kilómetros.

Higrómetro. — Humedad, 25 por ciento.

VIDA RELIGIOSA

SANTOS DE HOY

Ss. Toribio de Liébana, Fructuoso, Paterno, obs., cfs.; Engracia, vg.; Lamberto, Calixto, Cayo, Cremencio, Carisio Lupercio, Julio, Evencio, Apodemia, Optato y comps. mrs.; Benito-José Labré, Joaquín, cfs.; Bernardina Soubirous, virgen.

Misa de primera clase y color blanco de la feria.

SANTOS DE MAÑANA

Ss. Aniceto, p.; Elías, pb.; Pedro, dc.; Pablo, Isidoro, mjs.; Mapálico, Marciano, Fortunato, Hermógenes, mrs.; Inocencio, Pastágato, obs., cfs.; Esteban, Roberto, abades.

Misa de primera clase y color blanco de la III Dominica de Pascua.

¡¡AUTOMOVILISTAS!!

Cinturones, faldillas, bandejas, fundas, alfombras. Embellecimiento en general. Buenos precios. Colocación gratis.

ELECTROMART
General Mola, 25
Burgos

GRAVEMENTE HERIDO AL CAERSE DEL TREN.—A mediodía de ayer, en las inmediaciones de Briviesca, sufrió una caída del tren "Ter" en el que viajaba, al abrir la puerta inconscientemente, José Fernández Siso, de 36 años, casado, natural de Orense y vecino de Fonte, en la misma provincia. Trasladado a Burgos con urgencia ingresó en la Residencia Sanitaria donde el personal facultativo del centro le apreció erosiones en cara y región ciliar y contusión en codo derecho; de pronóstico reservado. Pasó a la clínica de San Juan de Dios.

DOMINGO, DIA 19

A VALLADOLID

Gran partido

VALLADOLID - BURGOS C. F

Salidas: 9,30 mañana y 2,30 tarde.

A MADRID

FIN DE SEMANA

Salida: Sábado 3 tarde.
Facilitamos Hotel

VIAJES CLUNIA

Ag. V.G.B., 134
PALOMA, 25. Tfno 206633

VIAJES MELIA

Le ofrece sus viajes a Canarias y Baleares, a precios muy asequibles.

PINCHE

Se necesita en Muebles Moban. Presentarse en Avda. Generalísimo, 8.

AUTOS GUIA

Alquiler coches sin conductor. Nuño - Rasura, 5, bajo. Teléfonos: 20-48-02 y 20-85-97

EL CUPON PRO CIEGOS. — En el sorteo celebrado en el día de ayer resultó premiado con 1.250 pesetas el número 512 y con 125 pesetas todos los números terminados en 12.

OCASION

Se vende planta baja con cinco huecos a calle Vitoria.

Informes, Telf. 209798.

ATROPELLADO POR UN AUTOMOVIL. — Alrededor de las cinco de la tarde de ayer, en la calle Burgense, fue alcanzado por el automóvil matrícula BU — 17.557, que conducía Martín Barriuso, el peatón José Manuel González Pérez, de 13 años, con residencia en el pueblo de Las Celadas. El muchacho fue trasladado a la Casa de Socorro donde el personal facultativo del centro benéfico le apreció erosiones en cara y región ciliar y contusión en codo derecho; de pronóstico reservado. Pasó a la clínica de San Juan de Dios.

AYUDANTE

PINTOR AUTOMOVILES

Se precisa

Taller Mecánico Suizo
San Agustín, 7. Burgos
(ROC. Núm. 488)

MORTAL ACCIDENTE DE TRABAJO. — En Zumel, en el lugar conocido por "El Zarzal" cuando se dirigía a unas fincas de su propiedad para efectuar trabajos de siembra, volcó el tractor que conducía dando varias vueltas de campana y quedando aprisionado bajo el vehículo el conductor Pedro Rojas González, de 39 años, con residencia accidental en Burgos. El tractorista fue trasladado con urgencia a la Residencia Sanitaria, donde ingresó cadáver.

FARMACIAS DE GUARDIA. Mijangos, Almirante Bonifaz, 4; Pascual, Madrid, 42; Sáiz Gómez, Vitoria, 47; y Villanueva, Francisco Sarmiento, 8.

Coches sin conductor
Garaje Turismo
SEAT 1.500 - MORRIS - 600-D

Viajes SAYCA

DOMINGO, DIA 19

A VALLADOLID

Salidas:
10 mañana.
2,30 tarde.
Regresos:
10 y 11 noche.
Facilitamos entradas.

A MADRID

Fin de semana
Salida: Día 18, 3 tarde.

En magníficos autocares de

SOTO Y ALONSO, S. L.

A. G. B. N.° 136. INT ALHAMBRA Moneda 18 Teléfono 209438

MUERTO AL ATROPELLARLE EL TREN.— A primera hora de la madrugada de ayer, en el puente de Capiscol, fue alcanzado por el tren, resultando muerto en el acto, José Antonio Valladolid Rubio, de 27 años, vecino de Villafranca Montes de Oca. Personado el Juzgado de Instrucción ordenó el levantamiento del cadáver y su traslado al depósito judicial.

BURGOS HACE 30 AÑOS

Del DIARIO DE BURGOS correspondiente al martes, 16 de Abril de 1940

EN la Catedral se celebró ayer, a las siete de la tarde, el matrimonial enlace de la bellísima y distinguida señorita María Luisa Moliner Gil-Delgado y el reputado médico jefe del Servicio provincial de Puericultura, don José Díez Rumayor.

LA temperatura máxima de ayer fue de 18,8 y la mínima de 1,8 bajo cero.

SU LISTA DE BODA EN: CAMPO GRANDES ALMACENES

VIVIO SIN FRENO... AMO SIN LIMITES... Y EL MUNDO JAMAS PERDONO SU REBELDIA.

ISADORA

UNA MUJER FASCINANTE Y UNA PELICULA FABULOSA EN

TODD-AO

COLISEO

A PARTIR DE **HOY**

SEMANA HOMENAJE

CANTINFLAS

CON SU ULTIMA Y MAS GENIAL CREACION

¡EL PROBLEMA DE SU CABELLO RESUELTO!

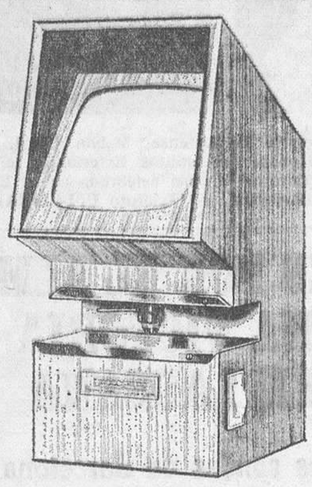

HENRY - COLOMER

TRATAMIENTOS de HENRY COLOMER, S. A. **Fiazolín®** EN

Perfumería RIDRUEJO

Calle Miranda, 17

Durante los días 13 al 18 de Abril, una señorita stheticienne le analizará GRATUITAMENTE el cabello y recomendará el tratamiento adecuado para la solución definitiva de su problema capilar.

¡UNO MAS DE LOS EXITOS DE HENRY COLOMER!

★ DE LOS CENTROS OFICIALES ★

AUDIENCIA TERRITORIAL

SEÑALAMIENTOS PARA HOY (Sala de lo civil).—Juicio ejecutivo, procedente del Juzgado de Primera Instancia de Santander número 2, seguido por don José Antonio Gómez.

Otro, procedente del Juzgado de Primera Instancia de Bilbao número 6, seguido por don Manuel Rodríguez y el señor abogado del Estado.

Incidente procedente del Juzgado de Primera Instancia de Haro, seguido por don Alfonso Rubio.

INFORMACION MILITAR

ASCENSOS. — Son promovidos al empleo de brigada el sargento primero de Infantería don Dionisio Marcos Machargo, del Regimiento San Marcial número 7 y el de Ingenieros don Juan Cruz Delgado, del de Movilización y prácticas de ferrocarriles, segunda unidad, quedando ambos disponibles, el primero en Burgos y el segundo en Miranda de Ebro.

DESTINOS. — Pasa al Parque de Artillería de Burgos el comandante de Intendencia don Guillermo Díez Delgado y a la Pagaduría de Haberes de la sexta región el comandante don Eusebio Noega Llanes, disponible el primero en Burgos y el segundo en Canarias. Asimismo es destinado al Servicio eventual de la Tenencia Vicaría Castrense de la sexta región el sacerdote don Jesús Sáez de Arganduña Angulo, de la diócesis de Vitoria y al mismo servicio de la Capitanía general de Canarias el religioso dominico don Emiliano del Alamo Hernando, perteneciente a la Caja de Recluta número 611. Cesa en el mismo Servicio de la Tenencia Vicaría de la sexta región el sacerdote don José Soldevilla Ramos.

CAJA POSTAL DE AHORROS

PREMIOS PARA CARTILLAS DE "NACIDOS"". — En ejecución de las disposiciones vigentes, para premio y estímulo de la virtud del ahorro, la Caja Postal ha procedido al sorteo de las cantidades destinadas a engrosar las cartillas de "nacidos" abiertas durante el año 1967 en las que se hubieran hecho por los familiares del titular imposiciones ulteriores al donativo inicial ordenado por la Ley de 8 de Noviembre de 1941.

Han correspondido a esta provincia los siguientes premios, de un total de 1.317 por 658.000 pesetas para toda España.

Burgos (capital). — Gloria Varela, Vitoria, 62 y María José Vacas, paseo de los Pisones, 32

Aranda de Duero. — José Luis Cervero, Pozos, 16.

Roa de Duero.—Rodrigo García, Villaescusa.

Soncillo. — María Begoña Gutiérrez y Ana Isabel Arenas.

Villasana de Mena. — Luis Ramón Angulo.

¡¡ATENCION!! AL ESTRENO DEL MAS GRANDE IMPACTO CINEMATOGRAFICO EN **TODD-AO**

Una mujer inolvidable

ISADORA

UN NOMBRE MAGICO... LOS HOMBRES LA AMABAN, LAS MUJERES LA TEMIAN.

GRAN TEATRO

HOY COMO EXCEPCIONAL CONTINUACION DE ESTRENO **HOY**

Un film grandioso y espectacular... El mejor del legendario Oeste, en

ESPLENDOROSO TODD-AO y COLOR

7 MUJERES PARA LOS MAC GREGOR

Incansable acción, emocionante, sentimental, risueña.

(Mayores 14 años)

SESIONES: A las 5'15, 7'45 y 10'45 noche.

Hoy, CINE CONSULADO

ESTRENA para Vd. la maravilla del Oeste americano

«GARRINGO»

Con **Anthony Stellen** y **Peter Lee Lawrence** - Tecnicolor

Nunca se ha sentido nadie tan identificado con los actores de una película. Tan real, que se creerá sentado sobre la MISMA SILLA DE MONTAR de los protagonistas. Emotiva - Brutal - Sincera - Feroz pero humana

SESIONES: 5'30 - 7'45 y 10'45 —— MAYORES 18 AÑOS.

CARTELERA DE ESPECTACULOS

AVENIDA. — Hoy, 5,30, 7,45 y 10,45. Estreno cumbre de un acontecimiento en Todd-Ao. «Una cuerda, un colt» (s. c.). Robert Hossein. Un auténtico torbellino con la emoción candente a tremenda presión. Mayores 18 años.

CALATRAVAS. — 5, 7,45 numerada, 10,45. Gran estreno Color 70 mm. Si lo que Vd. quiere es humor y diversión, esta es su película: «El Rayllo de Montecarlo... y toda su zarabanda de antaño» (s. c.). Tony Curtis, Bourwil, etc., etc. Tolerada.

COLISEO. — Hoy, de 4 a 1. Semana homenaje a «Cantinflas» en su última y más genial creación «Su excelencia» (2). Mayores 14 años.

CONDAL. — Continua de 4 a 12. Hoy un programa extraordinario «La ladrona, su padre y el taxista» (3). Sofía Loren, Vittorio de Sica y «Tres noches violentas» (s. c.). En cinemascope y Tecnicolor. (Mayores 18 años).

CONSULADO. — Estrena para Vd. en Technicolor «Garringo» (s. c.). Con Anthony Stellen y Peter Lee Lawrence. Emotiva, brutal, sincera, feroz... pero... humana. La maravilla del Oeste americano más real. Sesiones: 5,30, 7,45 y 10,45. Mayores 18.

CORDON. — 5,30, 7,45 y 10,45. Un estreno prodigioso. ¡Un suspense llevado al paroxismo»! Una trama de intriga internacional, con Yul Brinner como agente agregado a Scotland Yard: «La huella conduce a Londres» (3). Color-Luxe. Mayores 18.

DUCAL. — Hoy, de 4 a 12. Dos asombrosos reestrenos. «James Tont operación U.N.O.» (3). Humor, violencia... ¡la cara ba! y «Un río de dólares» (3). Tab Hunter, Dan Duryea. El mejor «western» de acción. Mayores 18 años.

GRAN TEATRO. — Hoy, a las 5,15, 7,45 y 10,45 noche. Como rigurosa continuación de estreno. Un film grandioso y espectacular en Todd-Ao y Color. «7 mujeres para los Mag Gregor» (3). De incansable acción. Mayores 14 años.

GOYA. — El cine hecho sala de moda presenta: «Siete contra la muerte» (s. c.). Con Rosanna Schiaffino y John Saxon. No tiene un momento culminante sino una emoción apretada y continua. Sesiones 5,30, 7,45 y 10,45. Mayores 18 años

REX. — Hoy, de 4 a 10. Ultimo día. Un programa fabuloso. «La ley de los sin ley» (s. c.). William Bendix. Ivone de Carlo. De impresionante acción y «King Kong» (2). Algo colosal. La aventura más grandiosa del cine. Mayores 14 años.

TIVOLI. — 5,30, 7,45 y 10,45. Otra exclusiva de esta sala, el grandioso film de Luis Buñuel: «Tristana» (s. c.) color, con Catherine Deneuve, Fernando Rey, Franco Nero. ¡Burgos no habla de otra cosa.! Mayores de 18 años.

CALIFICACION MORAL

1, niños; 2, mayores de 13 años; 3, mayores de 18 años; 3-R, mayores de 18 años, con reparos y 4, gravemente peligrosa.

M.E.C.D. 2017

Conferencia - lección de D. Antonio Gómez-Reino en la Escuela Judicial

Especialmente invitado por el director de la Escuela Judicial, don Adolfo de Miguel, presidente de la Sala Segunda del Tribunal Supremo, ha dado una conferencia-lección en el indicado Centro el presidente de la Audiencia territorial de Burgos, don Antonio Gómez-Reino y Pedreira, el cual disertó sobre los aspectos orgánicos de las funciones propias del presidente de Audiencia territorial.

Asistieron al acto los profesores de dicha Escuela, así como su alumnado y numeroso público vinculado a los servicios de la Administración de la Justicia, todos los cuales aplaudieron al ilustre conferenciante por su docta lección.

Reciba el señor Gómez-Reino y Pedreira nuestra más cordial felicitación por el éxito de su conferencia.

Peatón: sólo la luz verde le autoriza a cruzar. Espere a que se encienda permaneciendo sobre la acera sin bajar impaciente a la calzada.

ESCUELA PROFESIONAL "P. ARAMBURU, S. I."

CURSO DE FORMACION PROFESIONAL DE ADULTOS

En nombre del Patronato del Fondo nacional de Protección al Trabajo, esta Escuela Profesional "Padre Arámburu" organiza un curso de formación intensivo-profesional destinado a aquellos obreros mayores de 18 años en situación de paro, infraempleo o en cualquier otra circunstancia por la que deseen aspirar a una especialización técnica.

Las especialidades a impartir son: Mecánicos de automóvil, electricistas de automóvil, ajustadores, radio y TV, delineantes, instaladores electricistas y carpinteros.

La presentación de los solicitantes será el próximo día 20, de ocho a ocho y media de la tarde y el curso comenzará el día 23 del mismo mes.

Las instancias pueden recogerse en la Conserjería de esta Escuela Profesional "Padre Arámburu", Barrio Gimeno, 22.

LA DIPUTACION APROBO AYER SUS PRESUPUESTOS PARA EL AÑO ACTUAL, POR UN IMPORTE GLOBAL DE CERCA DE DOSCIENTOS MILLONES

El R. P. Venancio Carro, hijo adoptivo de la provincia

A las once de la mañana de ayer celebró sesión plenaria la Corporación provincial bajo la presidencia del presidente de la Diputación, don Pedro Carazo Carnicero y con asistencia del vicepresidente, don Eduardo Mateos y de los diputados señores Calvo, Corral, Martínez Sanz, Moratinos, Rubio, Tobalina, González Amigo, González de Juana, Izquierdo, Ocio, Serna, Rodríguez González, Varona, Villanueva y Zaldívar; secretario Sr. Martínez González e interventor, Sr. Sampedro.

Se adoptaron, entre otros los siguientes acuerdos:

PERSONAL

Crear una plaza de carpintero para el sanatorio psiquiátrico de Oña.

Autorizar la excursión anual de los funcionarios de la Diputación, que en la presente ocasión se realizará a Palma de Mallorca.

BENEFICENCIA

Otorgar una asignación para gastos personales, de quinientas pesetas a cada uno, a dos alumnos de los Establecimientos provinciales, que cursan estudios universitarios en Valladolid.

EDUCACION, DEPORTES Y TURISMO

Ratificar el decreto de la Presidencia por la cuenta de gastos de las conferencias celebradas en el Palacio provincial, organizadas por el Servicio de Espeleología, cuyo importe se eleva a 50.000 pesetas.

Convalidación de gastos del Servicio de Espeleología.

Otorgar una ayuda de cien mil pesetas para la erección del monumento en Burgos a Santo Domingo de Guzmán, Patrono de la provincia.

En votación secreta y por absoluta unanimidad se aprobó la propuesta para la concesión del título de hijo adoptivo de la provincia al reverendo Padre Venancio Diego Carro, O. P.

Consignación de 200.000 pesetas para excavaciones arqueológicas en Palacios de la Sierra.

Con relación a Ojo Guareña, el presidente dio cuenta de la magnífica disposición existente en el Ministerio de Educación y Ciencia, para montar un laboratorio de biología subterránea, debiéndose enviar al Ministerio amplia y documentada información.

COOPERACION

Se aprobó el plan bienal de cooperación 1970-71 y acumulación de subvenciones correspondientes al plan anterior por obras no ejecutadas.

OBRAS

Aprobar la propuesta de la Comisión para la adquisición de maquinaria con cargo a los planes de conservación de caminos vecinales.

Recepción definitiva de las obras del Plan de la Mancomunidad de Diputaciones relacionadas a continuación: camino vecinal de Miranda de Ebro a la carretera de Vizcaya; camino vecinal de Santa Gadea del Cid a Bozóo; camino de Ocilla, por Villanueva de Oca, a la carretera de Madrid-Irún y camino de Muergas a la carretera de La Puebla de Arganzón a Cucho.

INTERVENCION

Fueron aprobadas las liquidaciones de los siguientes presupuestos: ordinario del ejercicio de 1969, con un superávit contable de 14.237.994 pesetas.

El presidente de la Comisión de Hacienda, don Enrique Tobalina, informó a la Corporación que dicho superávit se debía, en su mayor parte, al aumento de ingresos registrados a lo largo del ejercicio, acordándose por el Pleno de la Corporación destinar la cantidad citada a sufragar los siguientes gastos:

Siete millones de pesetas como aportación a las obras de Hogares Infantiles en Fuentes Blancas, con dotación de mobiliario, urbanización, servicios, agua, parque infantil de tráfico, piscinas y vivienda del vigilante.

Al pago de créditos reconocidos en ejercicios anteriores, pesetas 2.161.000.

Aportación para la confección del plano de urbanización de Villarcayo, 126.500 pesetas.

A la construcción de una casa cuartel de la Guardia Civil en Burgos, 500.000.

Honorarios de confección del proyecto del Hogar para niños subnormales, 508.650 pesetas.

Obras en el ático del Palacio provincial, 413.748 pesetas.

Adquisición de vacas holandesas para el sanatorio psiquiátrico de Oña, 213.500 pesetas.

Establecimiento de un centro ganadero en Espinosa de los Monteros, 200.000 pesetas.

Cooperación a las actividades deportivas de los partidos judiciales, 300.000 pesetas.

Presupuesto del Servicio de Contribuciones, con un superávit de 1.003.000 pesetas.

Granja Pecuaria, 971.572 pesetas.

Servicio de Cooperación, bienio 1968-69, con un superávit de 6.525.000 pesetas.

OTROS ASUNTOS

Aprobar la solicitud presentada por la Jefatura provincial del Movimiento, de una ayuda de 115.775 pesetas, para el desarrollo del Plan de Actividades, principalmente la de «Asambleas Comarcales de Autoridades y Mandos».

El diputado señor Tobalina informó de la inmediata puesta en marcha del Servicio contra incendios. El material adquirido por la Diputación será entregado en breve a los alcaldes de los Ayuntamientos en los que han sido ubicados los parques de segunda y tercera categoría establecidos en la provincia.

SESION EXTRAORDINARIA

Concluída la sesión anterior se inició la extraordinaria, para aprobar los presupuestos del ejercicio de 1970.

Comenzó con un informe del presidente de la Comisión de Hacienda, señor Tobalina, en el que indicó que el presupuesto ordinario registraba en el presente ejercicio un aumento de 27.242.620 pesetas, debido, en su mayor parte al aumento de la recaudación del impuesto del tráfico de empresas y de la ayuda otorgada por el Estado para atender los gastos de personal. Solicitó que se hiciera constar en acta la gratitud de la Comisión de Hacienda a la Sección de Hacienda de la Diputación, por el trabajo desarrollado por los funcionarios de la misma en la confección de los presupuestos. Igualmente destacó la eficaz labor realizada por el interventor, don Saturnino Sampedro. Así se acordó, aprobándose a continuación los presupuestos, cuyas cifras son las siguientes:

Ordinario, 155.960.000 pesetas.

Cooperación, 31.363.635 pesetas.

Recaudación de contribuciones e impuestos del Estado, 7.070.000 pesetas.

Granja pecuaria, 3.601.000 pesetas.

URBANISMO EN BRIVIESCA

De la Oficina de Información y Relaciones del Ayuntamiento de Briviesca, recibimos, con ruego de publicación, la siguiente nota:

El artículo "Urbanismo en Briviesca" aparecido en la edición de DIARIO DE BURGOS del pasado 8 de los corrientes, del que es autor don Víctor Achiaga, contiene una serie de inexactitudes, sin duda por defecto o falta de información adecuada, que obliga al Ayuntamiento, muy a pesar suyo, a salir al paso de cuantos extremos se tratan, manifestando la postura oficial al respecto.

En primer lugar, el Ayuntamiento no tiene dada orden de suspensión o paralización de obras en ningún edificio en construcción de la calle de San Roque, de forma que si se refiere a la paralización que se aprecia en el solar número 1 de dicha calle, ello se debe, exclusivamente, a la voluntad del interesado, que cuenta con licencia municipal para levantar un nuevo edificio de cinco plantas para 20 viviendas y lonjas, conforme a unas alineaciones que se concedieron en Marzo de 1968 y que son idénticas a las reflejadas por el señor arquitecto municipal, días antes de la concesión de la licencia, en el plano de emplazamiento aportado por el peticionario y marcadas sobre el propio terreno por el señor aparejador municipal en 25 de Noviembre del pasado año.

Por no ajustarse a estas alineaciones, tuvo la Alcaldía que suspender en dos ocasiones dichas obras, una de las cuales en Febrero del año actual, por lo que no resulta inhumano ni antijurídico, tal como sentencia el articulista, "paralizar una obra en construcción después de autorizada, cualquiera que sea el motivo". Tanto en la gran ciudad de Hamburgo como en la pequeña de Briviesca, no se autoriza lo que cada uno quiere, ni de la forma que quiere, antes al contrario existe siempre en esta materia de obras una serie de condiciones y de limitaciones, que tienen su base en planes, ordenanzas, normas y acuerdos que tanto obligan a la Corporación a imponerlas y hacer que se cumplan, como a los particulares a respetarlas. Si éstos no lo hacen, cualquier Ayuntamiento consciente de su misión no tendrá más remedio que hacer uso de una facultad reglada, tan poco grata pero al mismo tiempo irrenunciable, de tener que paralizar o suspender unas obras llegando incluso a su demolición.

Otro asunto que se pone de manifiesto en el artículo, que tiene íntima relación con el anterior, es el relativo a las nuevas alineaciones concedidas en los terrenos próximos del Paseo de "La Taconera", tanto para los existentes en su inicio, lindantes con la carretera antigua Madrid-Irún, como para los que se hallan al final del mismo, lindantes con la calle de San Roque, sobre los que el articulista se pronuncia, en principio, con un mismo trato (continuación de la línea de fachadas del paseo), para terminar justificando un trato diferente en favor de la alineación del solar número 1 de la calle San Roque, condenando, en cambio, abierta y duramente la alineación de la parte opuesta, hasta el punto que la califica como una deshonra causada a Briviesca.

Respetando las reglas del juego, o sea, la opinión libre que todas y cada una de las personas pueden mantener en ésta como en cualquier otra materia, tenemos que, en el presente caso, al sustentar el firmante un criterio urbanístico, resulta que, por muy respetable que sea, no deja de ser más que eso, "un criterio", que pudo, como así lo hizo, no compartir el Ayuntamiento que en su día otorgó esa alineación, por una serie de razones, entre las que se encuentra el refrendo favorable por la Comisión provincial de Urbanismo, que ni viene al caso analizar ni al actual Ayuntamiento le compete juzgar; sólo desautorizar públicamente al señor Achiaga por su atrevida calificación, máxime cuando esta alineación que censura, ha sido uno de los motivos más importantes que se tuvieron en cuenta para fijar línea al solar número 1 de la calle de San Roque, fuera de la línea de fachada del paseo de La Taconera, con objeto de que guardara así, dicho paseo, tanto en su inicio como en su final, la misma composición y estética.

Finalmente, se hace obligado resaltar también, la poca oportunidad del autor al tratar sobre el parque de La Florida, teniendo en cuenta que el Ayuntamiento tiene acordada la urbanización del paseo y parque citado, con importante ayuda del Estado, y que ya ha anunciado la subasta de las obras, que importarán poco más de un millón de pesetas, en su trámite previo de exposición al público del pliego de condiciones que habrá de regir la misma, según anuncio que puede verse consultando el "Boletín Oficial" de la provincia número 73, de 31 de Marzo pasado.

Concentración parcelaria en otros tres pueblos burgaleses

El "Boletín Oficial del Estado" correspondiente al martes último publica tres decretos del Ministerio de Agricultura por los que se declara de utilidad pública y urgente ejecución la concentración parcelaria en Salinillas de Bureba, Tórtoles de Esgueva y Villaverde del Monte.

BANCO DE VIZCAYA

BURGOS

CONCURSO-OPOSICION PARA INGRESO DE AUXILIARES ADMINISTRATIVOS MASCULINOS

CONCURSO-OPOSICION PARA CUBRIR UNA PLAZA DE TELEFONISTA

EDAD. — Más de 16 años y menos de 25.

SUELDO. — De acuerdo con la Reglamentación Nacional de Trabajo.

INSTANCIAS. — Las solicitudes se dirigirán al BANCO DE VIZCAYA, Departamento de Personal de esta Sucursal, Planta 2, Vitoria 14, BURGOS, cerrándose el plazo de admisión el día 30 de Abril.

INFORMACION GENERAL. — Los impresos de solicitud serán facilitados por el mencionado Departamento de Personal.

A los solicitantes admitidos al Concurso Oposición se les dará a conocer oportunamente la fecha y lugar en que se han de celebrar los exámenes.

Burgos, 13 de Abril de 1970.

SE NECESITA

persona con dominio de contabilidad. Aplicaciones Técnicas Industriales. San Pedro Cardeña, 54. (ROC. 469).

SE NECESITAN

PINTOR EMPAPELADOR

Razón esta Administración.

(R. O. C. Núm. 471)

El nuevo C8 una nueva dimensión del automóvil.

El Citroën 8 ha llegado, y con él, un gran cambio en el mundo del automóvil, porque ofrece un lujo y un refinamiento hasta ahora reservados a coches de coste mucho màs elevado. Bajo su línea, la de un elegante coupé, todo se ha calculado generosamente para su comodidad. Por ejemplo, este detalle: el espacioso cristal de atrás, que permite una visibilidad excepcional y una gran superficie de repisa.
El C8 = 123 km/h, con frenos de disco, el confort y la seguridad de una berlina de gran clase, por el precio de mantenimiento de un utilitario.
Con una simple ojeada se dará cuenta de que el C8 cambia todo. Pero para descubrir todo lo que ha cambiado en el mundo del automóvil con su llegada, existe un sólo medio: pruébelo. El Citroën 8 le espera, seguro de demostrarle que es el vehículo que Vd. esperaba.

CITROËN 8

prefiere lubricantes TOTAL.

DELPIRE ADVICO

M.E.C.D. 2017

Quisicosas LOCALES

Estamos en tiempos en que, casi sin querer, los hombres de la pluma, del bolígrafo o de la máquina mecanográfica, se deslizan por la fácil corriente de la adjetivación y del superlativo. Así leyendo y escuchando no se sorprende uno de que con las modernas y nuevas «formas» de expresión y el grito que quiere llamar a toda costa la atención del prójimo, escasee no poco esa difícil facilidad de la sobriedad y del término justo, y eso que, afortunadamente, van desapareciendo de las páginas de los periódicos ciertos modismos de una época en que —al abordar las secciones de sociedad— era inevitable lo del «culto maestro», el «bizarro militar», el «reputado médico», etc.

■

Y todo ello trae como consecuencia el que, a la hora de tener que aplicar justamente el calificativo que se merece un ciudadano distinguido la gente se encoja de hombros y acabe por no conceder crédito a lo que considera más que un calificativo de justicia, el desahogo del tópico elevado al cubo.

Mas este no es el caso que hoy traemos a esta sección, el de nuestro querido paisano don Conrado Blanco, creador de «Alforjas para la Poesía» a quien bien podemos aplicar el sobrenombre de «Conrado el Extraordinario» pues no se dirá que es normal el caso del hombre que sabe «despreciar» olímpicamente el dinero y en cambio sus generosos mecenazgos no le impiden sobrevivir económicamente.

■

Conrado Blanco ha puesto en acción otra fantástica idea, producto de su inquieto espíritu. Se trata, nada menos, que de organizar, al igual que se hace en el fútbol, pero distinto, una liga poética entre todas las provincias españolas. El teatro Lara será escenario de esta original competición e importantes los premios en disputa, como es consustancial con la generosidad del poeta serrano, y para su patria chica ha tenido una grata deferencia. Y es que la «final» de este campeonato poético se celebrará en Burgos.

También podemos adelantar que los primeros poetas que intervendrán serán los burgaleses y a ellos seguirán quienes representen a las demás provincias castellanas y los vates de las restantes españolas.

Urge reparar la acera de la calle de Vitoria, entre las casas que siguen a partir de la número 43 hasta la llamada del Barco. Su aspecto es desastroso, y entendemos que no cabe argumentar pretextos de que hay que esperar a ver si se realiza el ensanche y mejora de la carretera de Irún.

Es una acera que necesita ser mejorada a toda prisa.

■

Un joven resultó muerto por el tren en el puente del Capiscol, se cree que a primera hora de la madrugada del miércoles. Esta nueva víctima en el fatídico puente constituye un nuevo aviso de que se impone una solución radical: la prohibición absoluta de paso de peatones por el puente.

Esto, naturalmente, no se consigue mediante una nota oficial o un simple aviso. Hay que cerrar materialmente al público el acceso al tristemente célebre puente donde ya hace tiempo se adosó una especie de pasarela colgante a uno de sus lados.

¿Solución? Seguro que la tiene.

Martinillos

HOY, VISITARA BURGOS LA COMISION DE DESARROLLO DEL CONSEJO NACIONAL DE TRABAJADORES

Celebrará una reunión de trabajo en la Casa Sindical

En el día de hoy y con motivo de la visita a Burgos de la Comisión de Desarrollo Económico y Social del Consejo Nacional de Trabajadores, se celebrarán los siguientes actos:

A las diez de la mañana, recepción y reunión de trabajo en la Casa Sindical; a la una de la tarde, visita al Gobierno civil de la provincia; a la una y media, recepción en el Ayuntamiento; a las cinco de la tarde, recorrido por el polígono industrial de la zona Norte y visita a la factoría Firestone y, finalmente, a las ocho de la noche, en la Casa Sindical, tertulia con Noel Zapico, representante de los trabajadores españoles en la Organización Internacional de Trabajo.

¿DISPONE DE 3 ó 4 HORAS LIBRES AL DIA?

Le ofrecemos trabajo en gestión de cobro y reparto. Escribir indicando domicilio, estado, edad y horas disponibles al Apartado de Correos núm. 363. AT. VALLADOLID

Convenio del Ayuntamiento con la Dirección general de Archivos para creación de la Biblioteca pública del barrio de Gamonal

Referencia de la sesión celebrada anoche por la Comisión municipal Permanente

Bajo la presidencia del alcalde, don Fernando Dancausa y con asistencia de los tenientes de alcalde señores Olano, Francés, Jiménez, Muñoz Avila, y Cortezón, celebró sesión anoche la Comisión municipal Permanente aprobándose entre otros de trámite, los siguientes asuntos:

GOBIERNO

Aprobación de un proyecto para atender a gastos de la Biblioteca pública de Gamonal con arreglo al convenio establecido entre la Dirección general de Archivos y Bibliotecas y el Ayuntamiento por importe de 113.000 pesetas.

HACIENDA

Resolución del concurso para seleccionar el boceto del cartel anunciador de las Ferias y Fiestas de San Pedro y San Pablo, otorgando el premio de 25.000 pesetas a don Carlos Sáez Díez y un accésit de 5.000 pesetas a don José Talamonte Villena,.

OBRAS

Licencia a la Diputación provincial para las obras de terminación del Complejo Benéfico Asistencial que construye en terrenos de la finca Campo Práctico; a don Emilio García Arranz para terminación del edificio que construye en carretera de Logroño, término de Castañares; a Hijos de Leonardo Miguel, para reforma y decoración de un local en calle de Defensores de Oviedo, 9; a don Ramiro Triana, para reforma de otro local en una calle de nueapertura en el Barrio de Gamonal; a don Miguel Benito Sáez, para construir un pabellón en la Barriada Yllera; a la Obra Sindical del Hogar y Arquitectura para la sustitución del segundo ascensor de la Casa Sindical calle de San Pablo, 8.

Señalando las alturas que corresponden a un edificio de don Julio Vicario Laseca en una calle de nueva apertura perpendicular a la de Vitoria, en la zona de Gamonal.

Adjudicación de obras de conservación y mejora en parques y jardines de la ciudad a favor de don Casiano González por un importe de 115.000 pesetas; a Electra de Burgos, para la apertura de una zanja en la plaza del Rey San Fernando para ampliación de las instalaciones subterráneas de baja tensión; a la Compañía Telefónica Nacional de España para construir una sección de canalización de dos conductos que cruzan la calle del Carmen; a don Sabino González Díez, para levantar la calzada de la calle de Villalón frente al inmueble núm. 6, para reparar una avería en la tubería del alcantarillado; a don Manuel Sánchez Romero, para la incrustación a la general del ramal de alcantarillado de la casa número 10, de la calle Jesús María Ordoño; a don Colomano Avila, para un entronque al colector general de la calle de San Carlos y Almirante Bonifaz y a "Dragados y Construcciones", con el mismo objeto en la calle de Valentín Jalón del edificio destinado a viviendas de funcionarios de la Delegación de Hacienda.

PERSONAL

Fijar los derechos pasivos que corresponden a don Gregorio Monzón Lázaro y don José Muñoz Cordero, policías municipales jubilados por invalidez.

SERVICIOS

Adjudicación de los puestos exteriores núm. 3, 4 y 5 del Mercado de Abastos de la zona Norte, a don Antidio Viguria Caparroso; puesto interior número 14 de dicho mercado, para destinarle a la venta de pescados a don Blas Tejada Miravalles y puesto núm. 16 de referido mercado, para destinarle también a la venta de pescados a doña Ursula Miravalles Juarros.

CUENTAS

Se aprobaron las presentadas.

FUERA DE CONVOCATORIA

Quedó enterada la Permanente de varios documentos recibidos.

Interesantes propuestas del Consejo provincial de Trabajadores al próximo Consejo nacional

Gestiones previas para construcción de un ambulatorio de la Seguridad Social en Aranda

Con el fin de recibir información sobre el programa de actos que hoy han de tener lugar en nuestra ciudad con motivo de la visita de la Comisión de Desarrollo Económico y Social del Consejo nacional de Trabajadores, anoche se reunió en sesión extraordinaria la Comisión Permanente del Consejo provincial de Trabajadores, bajo la presidencia del titular del Consejo, don Miguel García Ortíz,, acompañado por el vicesecretario de Ordenación Social, don Manuel Gómez Galarza.

La presidencia resaltó el vivo interés que la indicada visita representa para los sectores laborales burgaleses si se tiene en cuenta la misión que se le tiene asignada a la mencionada Comisión nacional en el desarrollo económico y social del país, interés que en esta ocasión tiene un doble sentido puesto que la Comisión está integrada por representantes sociales de provincias que, como la de Burgos, cuentan cón Polo de promoción y desarrollo industrial.

Se trató asimismo de las mociones y propuestas que la provincia de Burgos ha de elevar al próximo Pleno del Consejo nacional, de cuyas propuestas cabe destacar la creación de un fondo de garantía salarial para aquello strabajadores afectados por expedientes de crisis en sus respectivas empresas y también la de modificar el reglamento electoral y, por último, dar estado legal al delito social.

Por la presidencia se informó asimismo de la reciente visita a Aranda de Duero de una representación del Consejo de Trabajadores de la provincia con el fin de conocer unos terrenos que pudieran ser convenientes para construir sobre ellos un ambulatorio de la Seguridad Social, gestión ésta que puede considerarse de resultados positivos.

Se anunció igualmente la próxima visita de representantes de los trabajadores burgaleses a la residencia sanitaria de la Seguridad Social de Santander, cuyo centro puede considerarse como modelo en su género.

Por último, el señor García Ortiz dio cuenta de la reciente entrevista que ha tenido en Madrid con el secretario general de la Organización Sindical, don Rodolfo Martín Villa, en cuya entrevista fueron analizados los más importantes problemas que afectan al Consejo provincial de Trabajadores de la provincia. Al término de esta entrevista, el señor Martín Villa indicó que, en la primera ocasión y cuando sus ocupaciones se lo permiiesen, visitaría Burgos para conocer más de cerca los referidos problemas.

Se incorpora al "Polo" de desarrollo la cervecera "San Miguel"

El director de "San Miguel, fábricas de Cerveza y Malta, S. A.", don Rafael Suárez Zuloaga, nos comunica en atento "saluda" que esta firma industrial se ha incorporado al "Polo" de Desarrollo de nuestra ciudad al tiempo que informa de la puesta en marcha de sus instalaciones en Burgos.

Como ya informamos en su día a nuestros lectores, la expresada firma industrial adquirió el paquete mayoritario de acciones de la "Compañía Hispano-Holandesa de Cervezas, S. A" y la comunicación que acabamos de recibir confirma la voluntad de "San Miguel" de vincularse al "Polo" industrial burgalés, lo que nos satisface consignar, deseando a la nueva sociedad muchos éxitos en su gestión en favor del desarrollo económico-social de Burgos en particular y del país, en general.

OBRA CULTURAL DE LA

CAJA DE AHORROS DEL CIRCULO CATOLICO

¡CONOZCA USTED SU CIUDAD!

En el deseo de que los burgaleses conozcan los monumentos y joyas de arte de nuestra ciudad, el próximo domingo, día 19, se realizará la visita al

MUSEO PROVINCIAL ARQUEOLOGICO Y DE BELLAS ARTES

Las invitaciones, limitadas se entregarán previa presentación de la libreta de ahorro, en las oficinas que la CAJA DE AHORROS DEL CIRCULO tiene establecidas en la ciudad, dándose una charla con proyección de diapositivas preparatoria a las visitas, en el patio de público de las oficinas Centrales, C./ Miranda núm. 5, el sábado, día 18, a las 8 de la tarde.

Alfombras gran calidad

muebles evelio

VITORIA, 56... 58, 60, 62

REPRESENTANTE

necesita importante almacén de juguetería, Burgos y provincia. Sr. GALISTEO. Restaurante «Vista Alegre». La Ventilla. Días 16 y 17, de dos a cuatro y ocho en adelante

DEPENDIENTA

para confección señora, precisa importante comercio de esta capital. Interesadas presentarse, de 11 a 12, en «Publicidad MENTOR», Carnicerías, 2, 3.º, Burgos. (R. O. C., núm. 482)

PRECISAMOS SEÑORITA

con conocimiento de contabilidad. San Pedro Cardeña, 54. «Aplicaciones Técnicas Industriales». (R. O. C. núm. 493)

AYUNTAMIENTO DE BURGOS

Hasta el día 25 de Abril de 1970, a las doce horas, podrán presentarse en el Negociado de Contratación de la Secretaría General de este Ayuntamiento, proposiciones para tomar parte en la subasta para la construcción de dependencias en las Piscinas Municipales (Enfermería y despacho de Dirección), significándose que la apertura de plicas tendrá lugar en el salón de sesiones de la Casa Consistorial, a las doce horas del día 27 de Abril.

El tipo de licitación asciende a la cantidad de 295.000 pesetas.

El pliego de condiciones se halla de manifiesto en dicha dependencia municipal.

Burgos, 15 de Abril de 1970. El alcalde, F. DANCAUSA DE MIGUEL.

la más completa selección de DISCOS

- Las voces del momento
- Las mejores versiones
- Las últimas novedades en música clásica y moderna

ESCÚCHELAS EN

Vacelsa

vacelsa

Categoria en CALIDAD • GARANTIA • SERVICIO

Vitoria, 10 - Telf. 20 65 43 - BURGOS

TODO EN;

DISCOS Y TOCADISCOS • ELECTRODOMESTICOS
ARTICULOS DEPORTIVOS • JUGUETERIA

EL SEÑOR

DON ESTEBAN LARA SIERRA

Falleció el día de ayer, a los 34 años de edad, habiendo recibido los Santos Sacramentos y la Bendición de Su Santidad

Q. E. P. D.

La empresa «GONVARRI INDUSTRIAL, S. A.» de Burgos

SUPLICA una oración por el eterno descanso del alma del finado, y la asistencia a las honras fúnebres que tendrán lugar HOY, JUEVES, a las DOCE del mediodía, en la parroquia de TORRECILLA DEL MONTE, acto seguido la conducción del cadáver al Cementerio, por lo que les anticipan su gratitud.

Torrecilla del Monte, 16 de Abril de 1970.

EL SEÑOR

DON FRANCISCO GIMENEZ VELASCO

Falleció en el día de ayer, a las cuatro de la tarde, habiendo recibido los Santos Sacramentos y la Bendición de Su Santidad

D. E. P.

Su resignada esposa, doña Jacoba Palacios Velasco; hermanos, doña Vicenta, don Matías, don Damián y don Benito (H. de La Salle); hermano político, don Luis Palacios (H. de La Salle); tías, sobrinos, primos y demás familiares

RUEGAN una oración por su alma y la asistencia a las honras fúnebres y funeral, que se celebrarán HOY a las CUATRO de la tarde, en la iglesia parroquial de SAN JULIAN, y acto seguido la conducción del cadáver al Cementerio de San José, actos de caridad por los que les quedarán muy agradecidos.

Casa doliente: Pisones, 22.

Burgos, 16 de Abril de 1970.

El Excmo. Sr. Arzobispo de Burgos y el Excmo. Sr. Obispo de Ciudad Rodrigo han concedido las indulgencias en la forma acostumbrada. "La Cruz".

Séptimo aniversario

DE

LA SEÑORA

D.ª Ana María Hortigüela Ruiz

Que falleció el día 17 de Abril de 1963

Q. E. P. D.

Su esposo, don Lucio Martínez Larrañaga; hijos, Marco Lucio, Ana Berta y Javier Francisco Martínez Hortigüela; padre Gregorio; hermanos, hermanos políticos, sobrinos y demás familia

RUEGAN a sus amistades la asistencia a la misa que se celebre mañana, día 17, a las nueve de la mañana en la iglesia parroquial de La Anunciación, por cuyo acto piadoso les anticipan las gracias.

Burgos, 16 de Abril de 1970.

EL SEÑOR

DON MARTIN GONZALEZ BOCOS

(Contratista de obras. Cofrade de la Real Hermandad de la Sangre del Cristo de Burgos y Nuestra Señora de los Dolores)

Descansó en la Paz del Señor en el día de ayer a los 73 años de edad, confortado con los Santos Sacramentos y la Bendición de Su Santidad

D. E. P.

Sus resignados hijos, Angel (contratista de obras), María del Carmen, Josefina, Julián (constructor de obras), Margarita y Jaime González Rodríguez (Hermano Marista); hijos políticos, Amalia Ibarguchi, Emilio Rayón (funcionario), Salvador Moreno (maestro nacional), María-Rosario Vidal y Lucinio García (industrial); nietos; hermanos, Teresa y Manuel; hermanos políticos, sobrinos, primos y demás familia

RUEGAN una oración por el eterno descanso de su alma y la asistencia a las honras fúnebres y funeral que se celebrarán en la iglesia parroquial de SAN LESMES, ABAD, HOY, JUEVES, a las DOCE, y seguidamente a la conducción del cadáver al Cementerio de San José. Actos de piedad por los que les anticipan las más sinceras gracias.

Vivía: Calle Belorado, 1.

Burgos, 16 de Abril de 1970.

"La Misericordia".

LA SEÑORA

DOÑA ISABEL GAMO ALVAREZ DE QUEVEDO

Falleció en el día de ayer, a los 61 años de edad, confortada con los Santos Sacramentos y la Bendición de Su Santidad

Q. E. P. D.

Su resignado esposo, don Lorenzo García Gracia; hijos, doña Mercedes, doña Isabel y don Antonio; hijos políticos, don Félix Vallejo y doña Carmen Terrados; nietos; hermanas, doña Matilde y doña Vicenta; hermana política, doña Josefina García (ausente); sobrinos, primos y demás familia

RUEGAN una oración por el eterno descanso de su alma y la asistencia a las honras fúnebres y entierro que se celebrarán en la iglesia parroquial de SAN COSME Y SAN DAMIAN, HOY, JUEVES, a las CUATRO, y seguidamente a la conducción del cadáver al Cementerio de San José. Actos de piedad por los que les anticipan las más sinceras gracias.

Casa doliente: General Mola, 28.

Burgos, 16 de Abril de 1970.

M.E.C.D. 2017

TOROS

José Luis Paradas fue el único espada que sobresalió ayer, en Sevilla

Sevilla (Cifra).— Con un lleno total y el cartel de "no hay billetes", se celebró esta tarde en La Maestranza la sexta corrida de toros de la feria de Abril sevillana, que fue televisada en directo. Fueron lidiados seis toros de don Carlos Urquijo, de bonita lámina, que se prestaron poco al lucimiento de los espadas, acusando dificultades la mayoría de ellos. Tercero y sexto fueron ovacionados en el arrastre. En bruto dieron los siguientes pesos: 523, 482, 518, 557, 530 y 592 kilos, respectivamente.

Diego Puerta, en el que abrió plaza, muleteó cerca y valiente, sufriendo una apatosa cogida. Porfía en terreno comprometido a su difícil e ilidiable enemigo y ante la imposibilidad de hacer faena, mata de dos pinchazos y estocada. Palmas. El diestro pasa a la enfermería para reaparecer poco después. En su segundo, se encuentra con un toro quedado y de fea arrancada y realiza faena breve, sufriendo un fuerte golpe en el pecho. Mata de pinchazo, estocada y descabello. Palmas. Sus dos enemigos fueron pitados en el arrastre.

"El Cordobés" lancea cerca a su primero, para fijarlo, escuchando palmas. Al iniciar la faena de muleta, sufre una peligrosa colada sin consecuencias. Redondos y naturales. El bicho no se presta al lucimiento y el de Palma del Río abrevia la faena para dejar una estocada hasta el puño y descabello, siendo ovacionado. A su segundo lo muleteó sobre la derecha en terreno comprometido, para estocada y descabello. Escuchó muestras de desagrado.

José Luis Paradas, bien con el capote en sus dos toros. Inicia la faena a su primero con la muleta plegada y logra cinco naturales y el de pecho enormes. Ovación, música y olés. Sigue entre los pitones con pases sobre ambas manos y mata de tres pinchazos y tres descabellos. Ovación y vuelta. En el que cierra plaza dobla superiormente al enemigo. Naturales soberbios y derechazos magníficos. Pinchazo y estocada. Ovación, petición de oreja y vuelta al ruedo en hombros.

ESPADAS CONTRATADOS PARA LOS SANFERMINES

Pamplona (Logos). — Los matadores de toros Antonio Ordóñez, Paco Camino, Diego Puerta, Miguel Márquez, Manolo Cortés y José Luis Parada, han sido contratados para dos corridas, cada uno de ellos, en los próximos sanfermines.

SU LISTA DE BODA EN:
CAMPO GRANDES ALMACENES

CURSO DE ESPECIALISTAS
EN LA
ESCUELA PADRE ARAMBURU
GRATUITOS, DE 8 a 10 de la noche.
INFORMES:
CONSERJERIA. BARRIO GIMENO, 22

SUCESOS

Madrid (Cifra).— Resumen de sucesos.

Zaragoza.— Pereció ahogada Rosario Romero Bernal, de 39 años, al caer al río Ebro, a su paso por Cabañas, mientras lavaba ropa.

Málaga.— Falleció Antonio Moreno Sánchez, de 70 años, al caer desde la ventana de su domicilio al patio del inmueble.

Toledo.—Resultó muerto Santos Díaz García, conductor de una furgoneta, que chocó contra un camión, cerca de Illescas.

Córdoba.— Angel Cañizares Alarcón, de 34 años, pereció aprisionado por el tractor que manejaba, cerca de Torrecampo.

Monforte de Lemos (Lugo).— José Antonio Alves de San Simón Méndez, de 39 años, fue atropellado y muerto por un ómnibus.

Tudela (Navarra).— Falleció Pablo Pérez Gil, de 48 años, conductor de un tractor, que fue arrollado por un tren en un paso a nivel en el lugar llamado El Bocal, junto al nacimiento del Canal Imperial.

UN NIÑO PIERDE UN OJO POR UNA PEDRADA

Bilbao (Cifra).— Un niño de nueve años de edad, llamado José María López Bodero, ha sufrido lesiones graves, con pérdida de un ojo, como consecuencia de una pedrada que recibió en la zona del barrio baracaldés de Cruces.

Según la madre del pequeño, doña Teresa Bodero Alario —quien denunció el hecho a la Policía—, la piedra fue lanzada por un desconocido.

Se instruyen diligencias al respecto.

ROBO EN UNA JOYERIA

Roma (Efe).— A mediodía se presentaron en la plaza Vittorio, montados en un camión y con monos azules de faena, cuatro jóvenes disfrazados de obreros y, sin hablar con nadie, se dirigieron a la puerta del establecimiento y comenzaron a tomar medidas. Poco después levantaron una pequeña valla de madera que les defendía de toda «mirada ajena a la obra». Luego forzaron la puerta de la joyería y, una vez dentro, se llevaron todos los objetos de valor que había colocados en las vitrinas, valorado en tres millones de pesetas. Cuando el dueño de la joyería ha regresado para abrir su tienda, se ha llevado la desagradable sorpresa de ver que ya habían abierto y vaciado el establecimiento.

ROBAN PIELES POR VALOR DE 60.000 DOLARES

Francfort (Efe).— Pocas horas antes de inaugurarse oficialmente la 22.ª Exposición Internacional de Peletería, de Francfort, unos ladrones se apoderaron de dos camiones repletos de pieles, por valor de cuatro millones de pesetas, que se encontraban dentro del recinto de la feria.

El primero de los vehículos contenía pieles de nutria por valor de 2.110.000 pesetas, pertenecientes a una firma alemana y abrigos de ocelote y marta, valorados en 1.050.000 pesetas, propiedad de una firma inglesa. El segundo camión estaba cargado con estolas de marta valoradas en 1.050.000 pesetas.

La 22 edición de la Feria Internacional de Peletería, de Francfort, abrió hoy sus puertas al público y cerrará el 19 de Abril. Participan en la feria 450 firmas peleteras.

RECURSO ANTE EL TRIBUNAL SUPREMO

Madrid (Logos).— Se ha visto hoy en el Tribunal Supremo el recurso interpuesto por Aurelio Martín Tablado contra sentencia pronunciada por la Audiencia provincial de Burgos, que le condenó como autor de un asesinato.

Aurelio Martín Tablado tenía negocios en la República Dominicana con sus cuñados Felipe y Nicolás Benito San Esteban. Aurelio tuvo que regresar a España, en 1963, por causas de enfermedad. Es epiléptico y esta enfermedad le disminuye su capacidad mental.

Al liquidar los asuntos que tenía en común se produjeron diferencias y Aurelio se enemistó con sus cuñados. Cuando éstos también regresaron a España al año siguiente, la enemistad se agudizó y Aurelio llegó a cobrar auténtico odio por los hermanos Benito San Esteban. El 15 de Octubre de 1964, Aurelio hizo un disparo con su escopeta contra Felipe y fue juzgado y condenado como autor de un homicidio en grado de tentativa.

El 20 de Agosto de 1968, en el pueblo de Palacios de la Sierra, donde residía Aurelio, a causa de que vio llegar en su coche a su cuñado Nicolás, el procesado decidió matarle. Cargó su escopeta con cartuchos de los que se utilizan para tirar a las palomas y se apostó a la puerta del bar «María» donde se encontraba Nicolás tomando unas copas.

Cuando salió Nicolás, ya oscurecido, le disparó por la espalda dos tiros, a una distancia de unos diez metros, que le causaron la muerte. Fue condenado Aurelio a 20 años de cárcel, como autor de un asesinato, cualificado por la alevosía y con la agravante de reincidencia y la atenuante de enajenación mental incompleta.

El recurso ante el Supremo pretende que se le rebaje la pena impuesta.

EL REGALO
MAS UTIL Y PRACTICO QUE VD. MISMO Y SUS HIJOS AGRADECERAN

su precio 500 ptas.
El nuevo rotulador pensado para el pequeño negocio y para el hogar que DYMO incorpora a su extensa gama de aparatos.
Construido en material plástico irrompible, de línea moderna y de fácil manejo.
DYMO STAR tiene innumerables aplicaciones en el hogar; para rotular libros, cuadernos, álbumes, objetos escolares, utensilios de cocina, material de taller, etc., etc.
De venta en Librerías y establecimientos del ramo.
DYMO IBERICA, S.A. Vía Augusta, 24-26 - Barcelona (6) DYMO

TELEVISION ESPAÑOLA

JUEVES

10,00 Televisión escolar.
13,00 «Apolo XIII».
2,02 Panorama de actualidad.
3,00 Noticias a las tres.
3,35 «Bonanza».
4,35 Nivel de vida.
5,05 Hablemos de España.
5,30 Toros: Retransmisión en directo, desde la Plaza de Toros de Sevilla, de la novena corrida de la Feria de Abril, en la que se lidiarán seis toros de los señores Herederos de don Carlos Núñez, por los diestros «Paquirri», Miguel Márquez y Rafael Torres.
7,30 Antena infantil.
8,30 Misterios al descubierto.
8,55 Esta noche...
9,00 Novela.
9,30 Telediario.
10,00 España siglo XX: «Marruecos, las elecciones de Maura y la carrera París-Madrid».
10,30 Estudio 1: «El mejor mozo de España», de Alfonso Paso.
12,00 Veinticuatro horas.
0,15 Despedida y cierre

VIERNES

10,02 Televisión escolar.
2,02 Panorama de actualidad.
3,00 Noticias a las tres.
3,30 La casa de los Martínez.
4,00 Fin de semana.
4,30 Manos al volante.
5,00 Hablemos de España.
5,45 Retransmisión en directo de la recuperación de la cápsula del «Apolo XIII»
7,15 Don Gato.
7,35 Teleclub: «Una pequeña tragedia».
8,00 Puesta a punto. Hockey hierba y hockey sala.
8,30 Por tierra, mar y aire.
8,55 Esta noche...
9,00 Novela: «La gitanilla», de Miguel de Cervantes.
9,30 Telediario.
9,55 Avances.
10,00 Programa de actualidad.
10,25 Las diez de últimas.
11,00 Diana en negro: «Blanco significa inocencia», de Philip Johnson.
12,00 Veinticuatro horas.
0,15 Despedida y cierre.

Emerson
El televisor del futuro
COMERCIAL VELO-MOTO

La calzada es peligrosa. Permanezca en ella el menor tiempo posible. Es importante, cruzar por el camino más corto, que es el que dura menos tiempo. En general la calzada corresponde a los vehículos. Peatón, circula por la acera.

Lista oficial de premios (reproducción fotográfica) del sorteo de la Lotería celebrado ayer

Números — Pesetas

Decena
46.t.5000

Centena
125...5000 130...5000 146.t.5000 203...5000 243...5000 246.t.5000 292...5000 292...5000 317...5000 330...5000 340...5000 346.t.5000 378...5000 416...5000 429...5000 446.t.5000 469...5000 535...5000 544...5000 546.t.5000 617...5000 620...5000 638...5000 646.t.5000 655...5000 664...5000 723...5000 739...5000 746.t.5000 837...5000 846.t.5000 864...5000 916...5000 932...5000 946.t.5000 955...5000 956...5000 960...5000 969...5000

Mil
1046.t.5000 1125...5000 1130...5000 1146.t.5000 1203...5000 1243...5000 1246.t.5000 1292...5000 1292...5000 1317...5000 1330...5000 1340...5000 1346.t.5000 1378...5000 1416...5000 1429...5000 1446.t.5000 1469...5000 1535...5000 1544...5000 1546.t.5000 1617...5000 1620...5000 1638...5000 1646.t.5000 1655...5000 1664...5000 1723...5000 1739...5000 1746.t.5000 1837...5000 1846.t.5000 1864...5000 1916...5000 1932...5000 1946.t.5000 1955...5000 1956...5000 1960...5000 1969...5000

Dos mil
2046.t.5000 2125...5000 2130...5000 2146.t.5000 2203...5000 2243...5000 2246.t.5000 2292...5000 2292...5000 2317...5000 2330...5000 2340...5000 2346.t.5000 2378...5000 2416...5000 2429...5000 2446.t.5000 2469...5000 2535...5000 2544...5000 2546.t.5000 2617...5000 2620...5000 2638...5000 2646.t.5000 2655...5000 2664...5000 2723...5000 2739...5000 2746.t.5000 2837...5000 2846.t.5000 2864...5000 2916...5000 2932...5000 2946.t.5000 2955...5000 2956...5000 2960...5000 2969...5000 2974..30000

Tres mil
3046.t.5000 3125...5000 3130...5000 3146.t.5000 3203...5000 3243...5000 3246.t.5000 3292...5000 3292...5000 3317...5000 3330...5000 3340...5000 3346.t.5000 3378...5000 3416...5000 3429...5000 3446.t.5000 3469...5000 3535...5000 3544...5000 3546.t.5000 3601.c.5000 3602.c.5000 3603.c.5000 3604.c.5000 3605.c.5000 3606.c.5000 3607.c.5000 3608.c.5000 3608.a15250

3609 — 500.000 PESETAS

3610.a15250 3610.c.5000 3611.c.5000 3612.c.5000 3613.c.5000 3614.c.5000 3615.c.5000 3616.c.5000 3617...5000 3617.c.5000 3618.c.5000 3619.c.5000 3620...5000 3620.c.5000 3621.c.5000 3622.c.5000 3623.c.5000 3624.c.5000 3625.c.5000 3626.c.5000 3627.c.5000 3628.c.5000 3629.c.5000 3630.c.5000 3631.c.5000 3632.c.5000 3633.c.5000 3634.c.5000 3635.c.5000 3636.c.5000 3637.c.5000 3638...5000 3638.c.5000 3639.c.5000 3640.c.5000 3641.c.5000 3642.c.5000 3643.c.5000 3644.c.5000 3645.c.5000 3646.t.5000 3646.c.5000 3647.c.5000 3648.c.5000 3649.c.5000 3650.c.5000 3651.c.5000 3652.c.5000 3653.c.5000 3654.c.5000 3655...5000 3655.c.5000 3656.c.5000 3657.c.5000 3658.c.5000 3659.c.5000 3660.c.5000 3661.c.5000 3662.c.5000 3663.c.5000 3664...5000 3664.c.5000 3665.c.5000 3666.c.5000 3667.c.5000 3668.c.5000 3669.c.5000 3670.c.5000 3671.c.5000 3672.c.5000 3673.c.5000 3674.c.5000 3675.c.5000 3676.c.5000 3677.c.5000 3678.c.5000 3679.c.5000 3680.c.5000 3681.c.5000 3682.c.5000 3683.c.5000 3684.c.5000 3685.c.5000 3686.c.5000 3687.c.5000 3688.c.5000 3689.c.5000 3690.c.5000 3691.c.5000 3692.c.5000 3693.c.5000 3694.c.5000 3695.c.5000 3696.c.5000 3697.c.5000 3698.c.5000 3699.c.5000 3700.c.5000 3723...5000 3739...5000 3746.t.5000 3837...5000 3846.t.5000 3864...5000 3916...5000 3932...5000 3946.t.5000 3955...5000 3956...5000 3960...5000 3969...5000

Cuatro mil
4046.t.5000 4125...5000 4130...5000 4146.t.5000 4203...5000 4243...5000 4246.t.5000 4292...5000 4292...5000 4317...5000 4330...5000 4340...5000 4346.t.5000 4361..30000 4378...5000 4416...5000 4429...5000 4446.t.5000 4469...5000 4535...5000 4544...5000 4546.t.5000 4617...5000 4620...5000 4638...5000 4646.t.5000 4655...5000 4664...5000 4723...5000 4739...5000 4746.t.5000 4837...5000 4846.t.5000 4864...5000 4916...5000 4932...5000 4946.t.5000 4955...5000 4956...5000 4960...5000 4969...5000

Cinco mil
5046.t.5000 5125...5000 5130...5000 5146.t.5000 5186..30000 5203...5000 5243...5000 5246.t.5000 5292...5000 5292...5000 5317...5000 5330...5000 5340...5000 5346.t.5000 5378...5000 5416...5000 5429...5000 5446.t.5000 5469...5000 5535...5000 5544...5000 5546.t.5000 5617...5000 5620...5000 5638...5000 5646.t.5000 5655...5000 5664...5000 5723...5000 5739...5000 5746.t.5000 5837...5000 5846.t.5000 5864...5000 5916...5000 5932...5000 5946.t.5000 5955...5000 5956...5000 5960...5000 5969...5000

Seis mil
6046.t.5000 6125...5000 6130...5000 6146.t.5000 6203...5000 6243...5000 6246.t.5000 6292...5000 6292...5000 6317...5000 6330...5000 6340...5000 6346.t.5000 6378...5000 6416...5000 6429...5000 6446.t.5000 6469...5000 6535...5000 6544...5000 6546.t.5000 6617...5000 6620...5000 6638...5000 6646.t.5000 6655...5000 6664...5000 6723...5000 6739...5000 6746.t.5000 6837...5000 6846.t.5000 6864...5000 6916...5000 6932...5000 6946.t.5000 6955...5000 6956...5000 6960...5000 6969...5000

Siete mil
7046.t.5000 7125...5000 7130...5000 7146.t.5000 7203...5000 7243...5000 7246.t.5000 7292...5000 7292...5000 7317...5000 7330...5000 7340...5000 7346.t.5000 7378...5000 7416...5000 7429...5000 7446.t.5000 7469...5000 7535...5000 7544...5000 7546.t.5000 7617...5000 7620...5000 7638...5000 7646.t.5000 7655...5000 7664...5000 7723...5000 7739...5000 7746.t.5000 7837...5000 7846.t.5000 7864...5000 7916...5000 7932...5000 7946.t.5000 7955...5000 7956...5000 7960...5000 7969...5000

Ocho mil
8046.t.5000 8125...5000 8130...5000 8146.t.5000 8203...5000 8243...5000 8246.t.5000 8292...5000 8292...5000 8317...5000 8330...5000 8340...5000 8346.t.5000 8378...5000 8416...5000 8429...5000 8446.t.5000 8469...5000 8535...5000 8544...5000 8546.t.5000 8617...5000 8620...5000 8638...5000 8646.t.5000 8655...5000 8664...5000 8723...5000 8739...5000 8746.t.5000 8837...5000 8846.t.5000 8864...5000 8916...5000 8932...5000 8946.t.5000 8955...5000 8956...5000 8960...5000 8969...5000

Nueve mil
9046.t.5000 9125...5000 9130...5000 9146.t.5000 9203...5000 9243...5000 9246.t.5000 9292...5000 9292...5000 9317...5000 9330...5000 9340...5000 9346.t.5000 9378...5000 9416...5000 9429...5000 9446.t.5000 9469...5000 9535...5000 9544...5000 9546.t.5000 9617...5000 9620...5000 9638...5000 9646.t.5000 9655...5000 9664...5000 9723...5000 9739...5000 9746.t.5000 9837...5000 9846.t.5000 9864...5000 9916...5000 9932...5000 9946.t.5000 9955...5000 9956...5000 9960...5000 9969...5000

Diez mil
10046.t.5000 10125...5000 10130...5000 10146.t.5000 10203...5000 10243...5000 10246.t.5000 10292...5000 10292...5000 10317...5000 10330...5000 10340...5000 10346.t.5000 10378...5000 10416...5000 10429...5000 10446.t.5000 10469...5000 10535...5000 10544...5000 10546.t.5000 10617...5000 10620...5000 10638...5000 10646.t.5000 10655...5000 10664...5000 10723...5000 10739...5000 10746.t.5000 10837...5000 10846.t.5000 10864...5000 10916...5000 10932...5000 10946.t.5000 10955...5000 10956...5000 10960...5000 10969...5000

Once mil
11046.t.5000 11125...5000 11130...5000 11146.t.5000 11203...5000 11243...5000 11246.t.5000 11292...5000 11292...5000 11317...5000 11330...5000 11340...5000 11346.t.5000 11378...5000 11416...5000 11429...5000 11446.t.5000 11469...5000 11535...5000 11544...5000 11546.t.5000 11617...5000 11620...5000 11638...5000 11646.t.5000 11655...5000 11664...5000 11723...5000 11739...5000 11746.t.5000 11837...5000 11846.t.5000 11864...5000 11916...5000 11932...5000 11946.t.5000 11955...5000 11956...5000 11960...5000 11969...5000

Doce mil
12046.t.5000 12125...5000 12130...5000 12146.t.5000 12203...5000 12243...5000 12246.t.5000 12292...5000 12292...5000 12317...5000 12330...5000 12340...5000 12346.t.5000 12378...5000 12416...5000 12429...5000 12446.t.5000 12469...5000 12535...5000 12544...5000 12546.t.5000 12617...5000 12620...5000 12638...5000 12646.t.5000 12655...5000 12664...5000 12723...5000 12739...5000 12746.t.5000 12837...5000 12846.t.5000 12864...5000 12916...5000 12932...5000 12946.t.5000 12955...5000 12956...5000 12960...5000 12969...5000 12974..30000 12990.150000

Trece mil
13046.t.5000 13125...5000 13130...5000 13146.t.5000 13203...5000 13243...5000 13246.t.5000 13292...5000 13317...5000 13330...5000 13340...5000 13346.t.5000 13378...5000 13416...5000 13429...5000 13446.t.5000 13469...5000 13535...5000 13544...5000 13546.t.5000 13617...5000 13620...5000 13638...5000 13646.t.5000 13655...5000 13664...5000 13723...5000 13739...5000 13746.t.5000 13837...5000 13846.t.5000 13864...5000 13916...5000 13932...5000 13946.t.5000 13955...5000 13956...5000 13960...5000 13969...5000

Catorce mil
14046.t.5000 14125...5000 14130...5000 14146.t.5000 14203...5000 14243...5000 14246.t.5000 14292...5000 14292...5000 14317...5000 14330...5000 14340...5000 14346.t.5000 14361..30000 14378...5000 14416...5000 14429...5000 14446.t.5000 14469...5000 14535...5000 14544...5000 14546.t.5000 14617...5000 14620...5000 14638...5000 14646.t.5000 14655...5000 14664...5000 14723...5000 14739...5000 14746.t.5000 14837...5000 14846.t.5000 14864...5000 14916...5000 14932...5000 14946.t.5000 14955...5000 14956...5000 14960...5000 14969...5000

Quince mil
15046.t.5000 15125...5000 15130...5000 15146.t.5000 15186..30000 15203...5000 15243...5000 15246.t.5000 15292...5000 15292...5000 15317...5000 15330...5000 15340...5000 15346.t.5000 15378...5000 15416...5000 15429...5000 15446.t.5000 15469...5000 15535...5000 15544...5000 15546.t.5000 15617...5000 15620...5000 15638...5000 15646.t.5000 15655...5000 15664...5000 15723...5000 15739...5000 15746.t.5000 15837...5000 15846.t.5000 15864...5000 15916...5000 15932...5000 15946.t.5000 15955...5000 15956...5000 15960...5000 15969...5000

Dieciséis mil
16046.t.5000 16125...5000 16130...5000 16146.t.5000 16203...5000 16243...5000 16246.t.5000 16292...5000 16292...5000 16317...5000 16330...5000 16340...5000 16346.t.5000 16378...5000 16416...5000 16429...5000 16446.t.5000 16469...5000 16535...5000 16544...5000 16546.t.5000 16617...5000 16620...5000 16638...5000 16646.t.5000 16655...5000 16664...5000 16723...5000 16739...5000 16746.t.5000 16837...5000 16846.t.5000 16864...5000 16916...5000 16932...5000 16946.t.5000 16955...5000 16956...5000 16960...5000 16969...5000

Diecisiete mil
17046.t.5000 17125...5000 17130...5000 17146.t.5000 17203...5000 17243...5000 17246.t.5000 17292...5000 17292...5000 17317...5000 17330...5000 17340...5000 17346.t.5000 17378...5000 17416...5000 17429...5000 17446.t.5000 17469...5000 17535...5000 17544...5000 17546.t.5000 17617...5000 17620...5000 17638...5000 17646.t.5000 17655...5000 17664...5000 17723...5000 17739...5000 17746.t.5000 17837...5000 17846.t.5000 17864...5000 17916...5000 17932...5000 17946.t.5000 17955...5000 17956...5000 17960...5000 17969...5000

Dieciocho mil
18046.t.5000 18125...5000 18130...5000 18146.t.5000 18203...5000 18243...5000 18246.t.5000 18292...5000 18292...5000 18317...5000 18330...5000 18340...5000 18346.t.5000 18378...5000 18416...5000 18429...5000 18446.t.5000 18469...5000 18535...5000 18544...5000 18546.t.5000 18617...5000 18620...5000 18638...5000 18646.t.5000 18655...5000 18664...5000 18723...5000 18739...5000 18746.t.5000 18837...5000 18846.t.5000 18864...5000 18916...5000 18932...5000 18946.t.5000 18955...5000 18956...5000 18960...5000 18969...5000

Diecinueve mil
19046.t.5000 19125...5000 19130...5000 19146.t.5000 19203...5000 19243...5000 19246.t.5000 19292...5000 19292...5000 19317...5000 19330...5000 19340...5000 19346.t.5000 19378...5000 19416...5000 19429...5000 19446.t.5000 19469...5000 19535...5000 19544...5000 19546.t.5000 19617...5000 19620...5000 19638...5000 19646.t.5000 19655...5000 19664...5000 19723...5000 19739...5000 19746.t.5000 19837...5000 19846.t.5000 19864...5000 19916...5000 19932...5000 19946.t.5000 19955...5000 19956...5000 19960...5000 19969...5000

Veinte mil
20046.t.5000 20125...5000 20130...5000 20146.t.5000 20203...5000 20243...5000 20246.t.5000 20292...5000 20317...5000 20330...5000 20340...5000 20346.t.5000 20378...5000 20416...5000 20429...5000 20446.t.5000 20469...5000 20535...5000 20544...5000 20546.t.5000 20617...5000 20620...5000 20638...5000 20646.t.5000 20655...5000 20664...5000 20723...5000 20739...5000 20746.t.5000 20837...5000 20846.t.5000 20864...5000 20916...5000 20932...5000 20946.t.5000 20955...5000 20956...5000 20960...5000 20969...5000

Veintiún mil
21046.t.5000 21125...5000 21130...5000 21146.t.5000 21203...5000 21243...5000 21246.t.5000 21292...5000 21292...5000 21317...5000 21330...5000 21340...5000 21346.t.5000 21378...5000 21416...5000 21429...5000 21446.t.5000 21469...5000 21535...5000 21544...5000 21546.t.5000 21617...5000 21620...5000 21638...5000 21646.t.5000 21655...5000 21664...5000 21723...5000 21739...5000 21746.t.5000 21837...5000 21846.t.5000 21864...5000 21916...5000 21932...5000 21946.t.5000 21955...5000 21956...5000 21960...5000 21969...5000

Veintidós mil
22046.t.5000 22125...5000 22130...5000 22146.t.5000 22203...5000 22243...5000 22246.t.5000 22292...5000 22292...5000 22317...5000 22330...5000 22340...5000 22346.t.5000 22378...5000 22416...5000 22429...5000 22446.t.5000 22469...5000 22535...5000 22544...5000 22546.t.5000 22617...5000 22620...5000 22638...5000 22646.t.5000 22655...5000 22664...5000 22723...5000 22739...5000 22746.t.5000 22837...5000 22846.t.5000 22864...5000 22916...5000 22932...5000 22946.t.5000 22955...5000 22956...5000 22960...5000 22969...5000 22974..30000

Veintitrés mil
23046.t.5000 23125...5000 23130...5000 23146.t.5000 23203...5000 23243...5000 23246.t.5000 23292...5000 23292...5000 23317...5000 23330...5000 23340...5000 23346.t.5000 23378...5000 23416...5000 23429...5000 23446.t.5000 23469...5000 23535...5000 23544...5000 23546.t.5000 23617...5000 23620...5000 23638...5000 23646.t.5000 23655...5000 23664...5000 23723...5000 23739...5000 23746.t.5000 23837...5000 23846.t.5000 23864...5000 23916...5000 23932...5000 23946.t.5000 23955...5000 23956...5000 23960...5000 23969...5000

Veinticuatro mil
24046.t.5000 24125...5000 24130...5000 24146.t.5000 24203...5000 24243...5000 24246.t.5000 24292...5000 24292...5000 24317...5000 24330...5000 24340...5000 24346.t.5000 24361..30000 24378...5000 24416...5000 24429...5000 24446.t.5000 24469...5000 24535...5000 24544...5000 24546.t.5000 24617...5000 24620...5000 24638...5000 24646.t.5000 24655...5000 24664...5000 24723...5000 24739...5000 24746.t.5000 24837...5000 24846.t.5000 24864...5000 24916...5000 24932...5000 24946.t.5000 24955...5000 24956...5000 24960...5000 24969...5000

Veinticinco mil
25046.t.5000 25125...5000 25130...5000 25146.t.5000 25186..30000 25203...5000 25243...5000 25246.t.5000 25292...5000 25292...5000 25317...5000 25330...5000 25340...5000 25346.t.5000 25378...5000 25416...5000 25429...5000 25446.t.5000 25469...5000 25535...5000 25544...5000 25546.t.5000 25617...5000 25620...5000 25638...5000 25646.t.5000 25655...5000 25664...5000 25723...5000 25739...5000 25746.t.5000 25837...5000 25846.t.5000 25864...5000 25916...5000 25932...5000 25946.t.5000 25955...5000 25956...5000 25960...5000 25969...5000

Veintiséis mil
26046.t.5000 26125...5000 26130...5000 26146.t.5000 26203...5000 26243...5000 26246.t.5000 26292...5000 26292...5000 26317...5000 26330...5000 26340...5000 26346.t.5000 26378...5000 26416...5000 26429...5000 26446.t.5000 26469...5000 26535...5000 26544...5000 26546.t.5000 26617...5000 26620...5000 26638...5000 26646.t.5000 26655...5000 26664...5000 26723...5000 26739...5000 26746.t.5000 26837...5000 26846.t.5000 26864...5000 26916...5000 26932...5000 26946.t.5000 26955...5000 26956...5000 26960...5000 26969...5000

Veintisiete mil
27046.t.5000 27125...5000 27130...5000 27146.t.5000 27203...5000 27243...5000 27246.t.5000 27292...5000 27292...5000 27317...5000 27330...5000 27340...5000 27346.t.5000 27378...5000 27416...5000 27429...5000 27446.t.5000 27469...5000 27535...5000 27544...5000 27546.t.5000 27617...5000 27620...5000 27638...5000 27646.t.5000 27655...5000 27664...5000 27723...5000 27739...5000 27746.t.5000 27837...5000 27846.t.5000 27864...5000 27916...5000 27932...5000 27946.t.5000 27955...5000 27956...5000 27960...5000 27969...5000

Veintiocho mil
28046.t.5000 28125...5000 28130...5000 28146.t.5000 28203...5000 28243...5000 28246.t.5000 28292...5000 28292...5000 28317...5000 28330...5000 28340...5000 28346.t.5000 28378...5000 28416...5000 28429...5000 28446.t.5000 28469...5000 28535...5000 28544...5000 28546.t.5000 28617...5000 28620...5000 28638...5000 28646.t.5000 28655...5000 28664...5000 28723...5000 28739...5000 28746.t.5000 28837...5000 28846.t.5000 28864...5000 28916...5000 28932...5000 28946.t.5000 28955...5000 28956...5000 28960...5000 28969...5000

Veintinueve mil
29046.t.5000 29125...5000 29130...5000 29146.t.5000 29203...5000 29243...5000 29246.t.5000 29292...5000 29292...5000 29317...5000 29330...5000 29340...5000 29346.t.5000 29378...5000 29416...5000 29429...5000 29446.t.5000 29469...5000 29535...5000 29544...5000 29546.t.5000 29617...5000 29620...5000 29638...5000 29646.t.5000 29655...5000 29664...5000 29723...5000 29739...5000 29746.t.5000 29837...5000 29846.t.5000 29864...5000 29916...5000 29932...5000 29946.t.5000 29955...5000 29956...5000 29960...5000 29969...5000

Treinta mil
30046.t.5000 30125...5000 30130...5000 30146.t.5000 30203...5000 30243...5000 30246.t.5000 30292...5000 30292...5000 30317...5000 30330...5000 30340...5000 30346.t.5000 30378...5000 30416...5000 30429...5000 30446.t.5000 30469...5000 30535...5000 30544...5000 30546.t.5000 30617...5000 30620...5000 30638...5000 30646.t.5000 30655...5000 30664...5000 30723...5000 30739...5000 30746.t.5000 30837...5000 30846.t.5000 30864...5000 30916...5000 30932...5000 30946.t.5000 30955...5000 30956...5000 30960...5000 30969...5000

Treinta y un mil
31046.t.5000 31125...5000 31130...5000 31146.t.5000 31203...5000 31243...5000 31246.t.5000 31292...5000 31317...5000 31330...5000 31340...5000 31346.t.5000 31378...5000 31416...5000 31429...5000 31446.t.5000 31469...5000 31535...5000 31544...5000 31546.t.5000 31617...5000 31620...5000 31638...5000 31646.t.5000 31655...5000 31664...5000 31723...5000 31739...5000 31746.t.5000 31837...5000 31846.t.5000 31864...5000 31916...5000 31932...5000 31946.t.5000 31955...5000 31956...5000 31960...5000 31969...5000

Treinta y dos mil
32046.t.5000 32125...5000 32130...5000 32146.t.5000 32203...5000 32243...5000 32246.t.5000 32292...5000 32292...5000 32317...5000 32330...5000 32340...5000 32346.t.5000 32378...5000 32416...5000 32429...5000 32446.t.5000 32469...5000 32535...5000 32544...5000 32546.t.5000 32617...5000 32620...5000 32638...5000 32646.t.5000 32655...5000 32664...5000 32723...5000 32739...5000 32746.t.5000 32837...5000 32846.t.5000 32864...5000 32916...5000 32932...5000 32946.t.5000 32955...5000 32956...5000 32960...5000 32969...5000 32974..30000

Treinta y tres mil
33046.t.5000 33125...5000 33130...5000 33146.t.5000 33203...5000 33243...5000 33246.t.5000 33292...5000 33292...5000 33317...5000 33330...5000 33340...5000 33346.t.5000 33378...5000 33416...5000 33429...5000 33446.t.5000 33469...5000 33535...5000 33544...5000 33546.t.5000 33617...5000 33620...5000 33638...5000 33646.t.5000 33655...5000 33664...5000 33723...5000 33739...5000 33746.t.5000 33837...5000 33846.t.5000 33864...5000 33916...5000 33932...5000 33946.t.5000 33955...5000 33956...5000 33960...5000 33969...5000

Treinta y cuatro mil
34046.t.5000 34125...5000 34130...5000 34146.t.5000 34203...5000 34243...5000 34246.t.5000 34292...5000 34292...5000 34317...5000 34330...5000 34340...5000 34346.t.5000 34361..30000 34378...5000 34416...5000 34429...5000 34446.t.5000 34469...5000 34535...5000 34544...5000 34546.t.5000 34617...5000 34620...5000 34638...5000 34646.t.5000 34655...5000 34664...5000 34723...5000 34739...5000 34746.t.5000 34837...5000 34846.t.5000 34864...5000 34916...5000 34932...5000 34946.t.5000 34955...5000 34956...5000 34960...5000 34969...5000

Treinta y cinco mil
35046.t.5000 35125...5000 35130...5000 35146.t.5000 35186..30000 35203...5000 35243...5000 35246.t.5000 35292...5000 35292...5000 35317...5000 35330...5000 35340...5000 35346.t.5000 35378...5000 35416...5000 35429...5000 35446.t.5000 35469...5000 35535...5000 35544...5000 35546.t.5000 35549.150000 35617...5000 35620...5000 35638...5000 35646.t.5000 35655...5000 35664...5000 35723...5000 35739...5000 35746.t.5000 35837...5000 35846.t.5000 35864...5000 35916...5000 35932...5000 35946.t.5000 35955...5000 35956...5000 35960...5000 35969...5000

Treinta y seis mil
36046.t.5000 36125...5000 36130...5000 36146.t.5000 36203...5000 36243...5000 36246.t.5000 36292...5000 36292...5000 36317...5000 36330...5000 36340...5000 36346.t.5000 36378...5000 36416...5000 36429...5000 36446.t.5000 36469...5000 36535...5000 36544...5000 36546.t.5000 36617...5000 36620...5000 36638...5000 36646.t.5000 36655...5000 36664...5000 36723...5000 36739...5000 36746.t.5000 36837...5000 36846.t.5000 36864...5000 36916...5000 36932...5000 36946.t.5000 36955...5000 36956...5000 36960...5000 36969...5000

Treinta y siete mil
37046.t.5000 37125...5000 37130...5000 37146.t.5000 37203...5000 37243...5000 37246.t.5000 37292...5000 37292...5000 37317...5000 37330...5000 37340...5000 37346.t.5000 37378...5000 37416...5000 37429...5000 37446.t.5000 37469...5000 37535...5000 37544...5000 37546.t.5000 37617...5000 37620...5000 37638...5000 37646.t.5000 37655...5000 37664...5000 37723...5000 37739...5000 37746.t.5000 37837...5000 37846.t.5000 37864...5000 37916...5000 37932...5000 37946.t.5000 37955...5000 37956...5000 37960...5000 37969...5000

Treinta y ocho mil
38046.t.5000 38125...5000 38130...5000 38146.t.5000 38203...5000 38243...5000 38246.t.5000 38292...5000 38292...5000 38317...5000 38330...5000 38340...5000 38346.t.5000 38378...5000 38416...5000 38429...5000 38446.t.5000 38469...5000 38535...5000 38544...5000 38546.t.5000 38617...5000 38620...5000 38638...5000 38646.t.5000 38655...5000 38664...5000 38723...5000 38739...5000 38746.t.5000 38837...5000 38846.t.5000 38864...5000 38916...5000 38932...5000 38946.t.5000 38955...5000 38956...5000 38960...5000 38969...5000

Treinta y nueve mil
39046.t.5000 39125...5000 39130...5000 39146.t.5000 39203...5000 39243...5000 39246.t.5000 39292...5000 39292...5000 39317...5000 39330...5000 39340...5000 39346.t.5000 39378...5000 39416...5000 39429...5000 39446.t.5000 39469...5000 39535...5000 39544...5000 39546.t.5000 39617...5000 39620...5000 39638...5000 39646.t.5000 39655...5000 39664...5000 39723...5000 39739...5000 39746.t.5000 39837...5000 39846.t.5000 39864...5000 39916...5000 39932...5000 39946.t.5000 39955...5000 39956...5000 39960...5000 39969...5000

Cuarenta mil
40046.t.5000 40125...5000 40130...5000 40146.t.5000 40203...5000 40243...5000 40246.t.5000 40292...5000 40292...5000 40317...5000 40330...5000 40340...5000 40346.t.5000 40378...5000 40416...5000 40429...5000 40446.t.5000 40469...5000 40535...5000 40544...5000 40546.t.5000 40617...5000 40620...5000 40638...5000 40646.t.5000 40655...5000 40664...5000 40723...5000 40739...5000 40746.t.5000 40837...5000 40846.t.5000 40864...5000 40916...5000 40932...5000 40946.t.5000 40955...5000 40956...5000 40960...5000 40969...5000

Cuarenta y un mil
41046.t.5000 41125...5000 41130...5000 41146.t.5000 41203...5000 41243...5000 41246.t.5000 41292...5000 41292...5000 41317...5000 41330...5000 41340...5000 41346.t.5000 41378...5000 41416...5000 41429...5000 41446.t.5000 41469...5000 41535...5000 41544...5000 41546.t.5000 41617...5000 41620...5000 41638...5000 41646.t.5000 41655...5000 41664...5000 41723...5000 41739...5000 41746.t.5000 41837...5000 41846.t.5000 41864...5000 41916...5000 41932...5000 41946.t.5000 41955...5000 41956...5000 41960...5000 41969...5000

Cuarenta y dos mil
42046.t.5000 42125...5000 42130...5000 42146.t.5000 42203...5000 42243...5000 42246.t.5000 42292...5000 42292...5000 42317...5000 42330...5000 42340...5000 42346.t.5000 42378...5000 42416...5000 42429...5000 42446.t.5000 42469...5000 42535...5000 42544...5000 42546.t.5000 42617...5000 42620...5000 42638...5000 42646.t.5000 42655...5000 42664...5000 42723...5000 42739...5000 42746.t.5000 42837...5000 42846.t.5000 42864...5000 42916...5000 42932...5000 42946.t.5000 42955...5000 42956...5000 42960...5000 42969...5000 42974..30000

Cuarenta y tres mil
43046.t.5000 43125...5000 43130...5000 43146.t.5000 43203...5000 43243...5000 43246.t.5000 43292...5000 43292...5000 43317...5000 43330...5000 43340...5000 43346.t.5000 43378...5000 43416...5000 43429...5000 43446.t.5000 43469...5000 43535...5000 43544...5000 43546.t.5000 43617...5000 43620...5000 43638...5000 43646.t.5000 43655...5000 43664...5000 43723...5000 43739...5000 43746.t.5000 43837...5000 43846.t.5000 43864...5000 43916...5000 43932...5000 43946.t.5000 43955...5000 43956...5000 43960...5000 43969...5000

Cuarenta y cuatro mil
44046.t.5000 44125...5000 44130...5000 44146.t.5000 44203...5000 44243...5000 44246.t.5000 44292...5000 44292...5000 44317...5000 44330...5000 44340...5000 44346.t.5000 44361..30000 44378...5000 44416...5000 44429...5000 44446.t.5000 44469...5000 44535...5000 44544...5000 44546.t.5000 44617...5000 44620...5000 44638...5000 44646.t.5000 44655...5000 44664...5000 44723...5000 44739...5000 44746.t.5000 44837...5000 44846.t.5000 44864...5000 44916...5000 44932...5000 44946.t.5000 44955...5000 44956...5000 44960...5000 44969...5000

Cuarenta y cinco mil
45046.t.5000 45125...5000 45130...5000 45146.t.5000 45186..30000 45203...5000 45243...5000 45246.t.5000 45292...5000 45292...5000 45317...5000 45330...5000 45340...5000 45346.t.5000 45378...5000 45416...5000 45429...5000 45446.t.5000 45469...5000 45535...5000 45544...5000 45546.t.5000 45617...5000 45620...5000 45638...5000 45646.t.5000 45655...5000 45664...5000 45723...5000 45739...5000 45746.t.5000 45837...5000 45846.t.5000 45864...5000 45916...5000 45932...5000 45946.t.5000 45955...5000 45956...5000 45960...5000 45969...5000

Cuarenta y seis mil
46046.t.5000 46125...5000 46130...5000 46146.t.5000 46203...5000 46243...5000 46246.t.5000 46292...5000 46292...5000 46317...5000 46330...5000 46340...5000 46346.t.5000 46378...5000 46416...5000 46429...5000 46446.t.5000 46469...5000 46535...5000 46544...5000 46546.t.5000 46617...5000 46620...5000 46638...5000 46646.t.5000 46655...5000 46664...5000 46723...5000 46739...5000 46746.t.5000 46837...5000 46846.t.5000 46864...5000 46916...5000 46932...5000 46946.t.5000 46955...5000 46956...5000 46960...5000 46969...5000

Cuarenta y siete mil
47046.t.5000 47125...5000 47130...5000 47146.t.5000 47203...5000 47243...5000 47246.t.5000 47292...5000 47292...5000 47317...5000 47330...5000 47340...5000 47346.t.5000 47378...5000 47416...5000 47429...5000 47446.t.5000 47469...5000 47535...5000 47544...5000 47546.t.5000 47617...5000 47620...5000 47638...5000 47646.t.5000 47655...5000 47664...5000 47723...5000 47739...5000 47746.t.5000 47837...5000 47846.t.5000 47864...5000 47916...5000 47932...5000 47946.t.5000 47955...5000 47956...5000 47960...5000 47969...5000

Cuarenta y ocho mil
48046.t.5000 48125...5000 48130...5000 48146.t.5000 48203...5000 48243...5000 48246.t.5000 48292...5000 48292...5000 48317...5000 48330...5000 48340...5000 48346.t.5000 48378...5000 48416...5000 48429...5000 48446.t.5000 48469...5000 48535...5000 48544...5000 48546.t.5000 48617...5000 48620...5000 48638...5000 48646.t.5000 48655...5000 48664...5000 48723...5000 48739...5000 48746.t.5000 48837...5000 48846.t.5000 48864...5000 48916...5000 48932...5000 48946.t.5000 48955...5000 48956...5000 48960...5000 48969...5000

Cuarenta y nueve mil
49046.t.5000 49125...5000 49130...5000 49146.t.5000 49203...5000 49243...5000 49246.t.5000 49292...5000 49292...5000 49317...5000 49330...5000 49340...5000 49346.t.5000 49378...5000 49416...5000 49429...5000 49446.t.5000 49469...5000 49501.c.5000 49502.c.5000 49503.c.5000 49504.c.5000 49505.c.5000 49506.c.5000 49507.c.5000 49508.c.5000 49509.c.5000 49510.c.5000 49511.c.5000 49512.c.5000 49513.c.5000 49514.c.5000 49515.c.5000 49516.c.5000 49517.c.5000 49518.c.5000 49519.c.5000 49520.c.5000 49521.c.5000 49522.c.5000 49523.c.5000 49524.c.5000 49525.c.5000 49526.c.5000 49527.c.5000 49528.c.5000 49529.c.5000 49530.c.5000 49531.c.5000 49532.c.5000 49533.c.5000 49534.c.5000 49535...5000 49535.c.5000 49536.c.5000 49537.c.5000 49538.c.5000 49539.c.5000 49540.c.5000 49541.c.5000 49542.c.5000 49543.c.5000 49544...5000 49544.c.5000 49545.c.5000 49545.a50000

49546 — 2.000.000 DE PESETAS

49547.a50000 49547.c.5000 49548.c.5000 49549.c.5000 49550.c.5000 49551.c.5000 49552.c.5000 49553.c.5000 49554.c.5000 49555.c.5000 49556.c.5000 49557.c.5000 49558.c.5000 49559.c.5000 49560.c.5000 49561.c.5000 49562.c.5000 49563.c.5000 49564.c.5000 49565.c.5000 49566.c.5000 49567.c.5000 49568.c.5000 49569.c.5000 49570.c.5000 49571.c.5000 49572.c.5000 49573.c.5000 49574.c.5000 49575.c.5000 49576.c.5000 49577.c.5000 49578.c.5000 49579.c.5000 49580.c.5000 49581.c.5000 49582.c.5000 49583.c.5000 49584.c.5000 49585.c.5000 49586.c.5000 49587.c.5000 49588.c.5000 49589.c.5000 49590.c.5000 49591.c.5000 49592.c.5000 49593.c.5000 49594.c.5000 49595.c.5000 49596.c.5000 49597.c.5000 49598.c.5000 49599.c.5000 49600.c.5000 49617...5000 49620...5000 49638...5000 49646.t.5000 49655...5000 49664...5000 49723...5000 49739...5000 49746.t.5000 49837...5000 49846.t.5000 49864...5000 49916...5000 49932...5000 49946.t.5000 49955...5000 49956...5000 49960...5000 49969...5000

Cincuenta mil
50046.t.5000 50125...5000 50130...5000 50146.t.5000 50203...5000 50243...5000 50246.t.5000 50292...5000 50317...5000 50330...5000 50340...5000 50346.t.5000 50378...5000 50416...5000 50429...5000 50446.t.5000 50469...5000 50535...5000 50544...5000 50546.t.5000 50617...5000 50620...5000 50638...5000 50646.t.5000 50655...5000 50664...5000 50723...5000 50739...5000 50746.t.5000 50837...5000 50846.t.5000 50864...5000 50916...5000 50932...5000 50946.t.5000 50955...5000 50956...5000 50960...5000 50969...5000

Cincuenta y un mil
51046.t.5000 51125...5000 51130...5000 51146.t.5000 51203...5000 51243...5000 51246.t.5000 51292...5000 51292...5000 51317...5000 51330...5000 51340...5000 51346.t.5000 51378...5000 51416...5000 51429...5000 51446.t.5000 51469...5000 51535...5000 51544...5000 51546.t.5000 51617...5000 51620...5000 51638...5000 51646.t.5000 51655...5000 51664...5000 51723...5000 51739...5000 51746.t.5000 51837...5000 51846.t.5000 51864...5000 51916...5000 51932...5000 51946.t.5000 51955...5000 51956...5000 51960...5000 51969...5000

Cincuenta y dos mil
52046.t.5000 52125...5000 52130...5000 52146.t.5000 52203...5000 52243...5000 52246.t.5000 52292...5000 52292...5000 52317...5000 52330...5000 52340...5000 52346.t.5000 52378...5000 52416...5000 52429...5000 52446.t.5000 52469...5000 52535...5000 52544...5000 52546.t.5000 52617...5000 52620...5000 52638...5000 52646.t.5000 52655...5000 52664...5000 52723...5000 52739...5000 52746.t.5000 52837...5000 52846.t.5000 52864...5000 52916...5000 52932...5000 52946.t.5000 52955...5000 52956...5000 52960...5000 52969...5000 52974..30000

Cincuenta y tres mil
53046.t.5000 53125...5000 53130...5000 53146.t.5000 53203...5000 53243...5000 53246.t.5000 53292...5000 53292...5000 53317...5000 53330...5000 53340...5000 53346.t.5000 53378...5000 53416...5000 53429...5000 53446.t.5000 53469...5000 53535...5000 53544...5000 53546.t.5000 53617...5000 53620...5000 53638...5000 53646.t.5000 53655...5000 53664...5000 53723...5000 53739...5000 53746.t.5000 53837...5000 53846.t.5000 53864...5000 53916...5000 53932...5000 53946.t.5000 53955...5000 53956...5000 53960...5000 53969...5000

Cincuenta y cuatro mil
54046.t.5000 54125...5000 54130...5000 54146.t.5000 54203...5000 54243...5000 54246.t.5000 54292...5000 54292...5000 54317...5000 54330...5000 54340...5000 54346.t.5000 54361..30000 54378...5000 54416...5000 54429...5000 54446.t.5000 54469...5000 54535...5000 54544...5000 54546.t.5000 54617...5000 54620...5000 54638...5000 54646.t.5000 54655...5000 54664...5000 54723...5000 54739...5000 54746.t.5000 54837...5000 54846.t.5000 54864...5000 54916...5000 54932...5000 54946.t.5000 54955...5000 54956...5000 54960...5000 54969...5000

Cincuenta y cinco mil
55046.t.5000 55125...5000 55130...5000 55146.t.5000 55186..30000 55203...5000 55243...5000 55246.t.5000 55292...5000 55292...5000 55317...5000 55330...5000 55340...5000 55346.t.5000 55378...5000 55416...5000 55429...5000 55446.t.5000 55469...5000 55535...5000 55544...5000 55546.t.5000 55617...5000 55620...5000 55638...5000 55646.t.5000 55655...5000 55664...5000 55723...5000 55739...5000 55746.t.5000 55837...5000 55846.t.5000 55864...5000 55916...5000 55932...5000 55946.t.5000 55955...5000 55956...5000 55960...5000 55969...5000

Cincuenta y seis mil
56046.t.5000 56125...5000 56130...5000 56146.t.5000 56203...5000 56243...5000 56246.t.5000 56292...5000 56292...5000 56317...5000 56330...5000 56340...5000 56346.t.5000 56378...5000 56416...5000 56429...5000 56446.t.5000 56469...5000 56501.c.5000 56502.c.5000 56503.c.5000 56504.c.5000 56505.c.5000 56506.c.5000 56507.c.5000 56508.c.5000 56509.c.5000 56510.c.5000 56511.c.5000 56512.c.5000 56513.c.5000 56514.c.5000 56515.c.5000 56516.c.5000 56517.c.5000 56518.c.5000 56519.c.5000 56520.c.5000 56521.c.5000 56522.c.5000 56523.c.5000 56524.c.5000 56525.c.5000 56526.c.5000 56527.c.5000 56528.c.5000 56529.c.5000 56530.c.5000 56531.c.5000 56532.c.5000 56533.c.5000 56534.c.5000 56535...5000 56535.c.5000 56536.c.5000 56537.c.5000 56538.c.5000 56539.c.5000 56540.c.5000 56541.c.5000 56542.c.5000 56543.c.5000 56544.c.5000 56545.c.5000 56546.t.5000 56546.c.5000 56547.c.5000 56548.c.5000 56549.c.5000 56550.c.5000 56551.c.5000 56552.c.5000 56553.c.5000 56554.c.5000 56555.c.5000 56556.c.5000 56557.c.5000 56558.c.5000 56559.c.5000 56560.c.5000 56561.c.5000 56562.c.5000 56563.c.5000 56564.c.5000 56565.c.5000 56566.c.5000 56567.c.5000 56568.c.5000 56569.c.5000 56570.c.5000 56571.c.5000 56572.c.5000 56573.c.5000 56574.c.5000 56575.c.5000 56576.c.5000 56577.c.5000 56578.c.5000 56579.c.5000 56580.c.5000 56581.c.5000 56582.c.5000 56583.c.5000 56584.c.5000 56585.c.5000 56585.a25000

56586 — 1.000.000 DE PESETAS

56587.a25000 56587.c.5000 56588.c.5000 56589.c.5000 56590.c.5000 56591.c.5000 56592.c.5000 56593.c.5000 56594.c.5000 56595.c.5000 56596.c.5000 56597.c.5000 56598.c.5000 56599.c.5000 56600.c.5000 56617...5000 56620...5000 56638...5000 56646.t.5000 56655...5000 56664...5000 56723...5000 56739...5000 56746.t.5000 56837...5000 56846.t.5000 56864...5000 56916...5000 56932...5000 56946.t.5000 56955...5000 56956...5000 56960...5000 56969...5000

Cincuenta y siete mil
57046.t.5000 57125...5000 57130...5000 57146.t.5000 57203...5000 57243...5000 57246.t.5000 57292...5000 57292...5000 57317...5000 57330...5000 57340...5000 57346.t.5000 57378...5000 57416...5000 57429...5000 57446.t.5000 57469...5000 57535...5000 57544...5000 57546.t.5000 57617...5000 57620...5000 57638...5000 57646.t.5000 57655...5000 57664...5000 57723...5000 57739...5000 57746.t.5000 57837...5000 57846.t.5000 57864...5000 57916...5000 57932...5000 57946.t.5000 57955...5000 57956...5000 57960...5000 57969...5000

Cincuenta y ocho mil
58046.t.5000 58125...5000 58130...5000 58146.t.5000 58203...5000 58243...5000 58246.t.5000 58292...5000 58292...5000 58317...5000 58330...5000 58340...5000 58346.t.50 58378...5000 58416...5000 58429...5000 58446.t.5000 58469...5000 58535...5000 58544...5000 58546.t.5000 58617...5000 58620...5000 58638...5000 58646.t.5000 58655...5000 58664...5000 58723...5000 58739...5000 58746.t.5000 58837...5000 58846.t.5000 58864...5000 58916...5000 58932...5000 58946.t.5000 58955...5000 58956...5000 58960...5000 58969...5000

Cincuenta y nueve mil
59046.t.5000 59125...5000 59130...5000 59146.t.5000 59203...5000 59243...5000 59246.t.5000 59292...5000 59292...5000 59317...5000 59330...5000 59340...5000 59346.t.5000 59378...5000 59416...5000 59429...5000 59446.t.5000 59469...5000 59535...5000 59544...5000 59546.t.5000 59617...5000 59620...5000 59638...5000 59646.t.5000 59655...5000 59664...5000 59723...5000 59739...5000 59746.t.5000 59837...5000 59846.t.5000 59864...5000 59916...5000 59932...5000 59946.t.5000 59955...5000 59956...5000 59960...5000 59969...5000

LOS PREMIOS DE ESTE SORTEO CADUCAN EL 15 DE OCTUBRE DE 1970

LOS PREMIOS DE ESTE SORTEO CADUCAN EL 15 DE OCTUBRE DE 1970

NOTA. Además de los números expresados en esta lista, han sido agraciados con el reintegro de 500 pesetas cada uno, todos los billetes que terminen en 6, a excepción del que ha obtenido el premio mayor.

NOTA. Además de los números expresados en esta lista, han sido agraciados con el reintegro de 500 pesetas cada uno, todos los billetes que terminen en 6, a excepción del que ha obtenido el premio mayor.

M.E.C.D. 2017

TAREAS DE LAS CORTES

EL CALENDARIO ESCOLAR SERA UNICO EN TODO EL TERRITORIO NACIONAL Y CONSTARA DE UN MINIMO DE 220 DIAS LECTIVOS

La valoración del rendimiento educativo se referirá tanto al aprovechamiento del alumno como a la acción de los centros

Ayer se aprobaron dos nuevos artículos de la Ley general de Educación

Madrid (Logos).— El calendario escolar será único en todo el territorio nacional, teniendo en cuenta las características regionales y tendrá 220 días lectivos de duración por curso, sin perjuicio de las enseñanzas de recuperación. Los horarios escolares para cada nivel y ciclo de enseñanza serán fijados en el Reglamento que desarrolle la Ley General de Educación y de Financiamiento de la Reforma Educativa.

Estos son los dos aspectos más importantes aprobados por la Comisión de Educación y Ciencia de las Cortes al inciar los debates esta tarde sobre el artículo décimo del citado proyecto de Ley.

En torno al tema del calendario escolar se habían presentado 34 enmiendas, de las cuales 25 solicitaban que fuesen 200 los días lectivos y el resto fijaban entre 220 y 250 el período escolar.

La ponencia, en su informe, había fijado los días lectivos en 220 y éste fue el criterio que prosperó, rechazándose las demás enmiendas que tendían a ampliar o reducir el período lectivo.

En cuanto a los horarios escolares se registraron también intervenciones que solicitaban se fijará el límite de dichos horarios en el proyecto, pero la ponencia consideró que era necesario dar flexibilidad para adaptar el horario escolar a las distintas circunstancias regionales. Se rechazó también una enmienda del señor Martínez de Salinas que pedía que se contemplaran las situaciones especiales motivadas por el servicio militar y competiciones deportivas de modo que no pudieran incidir ni perturbar el calendario escolar. Aparte que el presidente consideró que éste era un tema que en todo caso correspondía a la Comisión de Defensa, la enmienda fue rechazada por 15 votos a favor y 21 en contra.

En consecuencia, el artículo 10 quedó redactado en los siguientes términos:

Artículo 10. 1.—El calendario escolar será único en todo el territorio nacional, aunque se tendrán en cuenta las características regionales para su mejor adecuación, y comprenderá un mínimo de doscientos veinte días lectivos para cada curso, sin perjuicio de las enseñanzas de recuperación a que se alude en el artículo 10, apartado 3.

2.—Reglamentariamente se determinarán los límites de los horarios escolares para los distintos niveles y ciclos educativos.

El artículo 11, que trata de la valoración del rendimiento educativo, se aprobó por unanimidad el párrafo que enuncia el concepto. Pero el debate fundamental en este artículo 11, se registró sobre el párrafo 2, que se refiere a que de cada alumno se llevará una ficha acumulativa de carácter reservado en la que constarán datos y observaciones sobre su nivel mental, aptitudes y aficiones, rasgos de su personalidad, ambiente familiar y condiciones físicas. Copia de esta ficha —decía el texto primitivo de la ponencia— deberá incluirse en el expediente de cada alumno al pasar de un nivel educativo a otro.

Interrumpida la sesión para que la ponencia reconsiderara el texto a la vista de las distintas posturas de los demandantes, al reanudarse la sesión se afreció la siguiente fórmula:

«Artículo 11. 2.—De cada alumno habrá constancia escrita, con carácter reservado, de cuantos datos y observaciones sobre su nivel mental, aptitudes y aficiones, rasgos de personalidad, ambiente, familia, condiciones físicas y otras circunstancias que se consideren pertinentes para su educación y orientación. Para la redacción de la misma se requerirá la colaboración de los padres. Un extracto autorizado deberá incluirse en el expediente de cada alumno al pasar de un nivel educativo a otro».

El texto fue aprobado con los votos en contra de los señores Puig Maestro Amado y Suárez.

A continuación se aprobó el párrafo 3, sobre la calificación final de cada curso, con las abstenciones de los señores Suárez y Puig Maestro Amado, que entendían que los términos en que estaba redactado el artículo eran pura retórica y que, en realidad, lo que tratan es de sustituir los tradicionales exámenes, con las calificaciones de suspenso, aprobado, notable o sobresaliente por otros conceptos como «valoraciones ponderadas», «verificación de aprovechamiento» y «apreciaciones cualitativas», para determinar la calificación final del alumno.

En el párrafo 4 del artículo 11, que trata de la valoración del rendimiento de los centros, varios procuradores mostraron sus dudas en cuanto a la posibilidad de llevar a efecto dicha valoración y otros solicitaron explicaciones del alcance de la misma. El señor Díez Hochleitner, como procurador, aunque también desde su situación de subsecretario de Educación y que, ha tenido, según sus palabras, algo que ver en la redacción del proyecto de Ley, dijo que esta valoración del rendimiento de los centros se haría tanto en los estatales como en los privados, ya que se trata de una de las mayores innovaciones del proyecto. Lo que pedimos —añadió— es que los centros sean sometidos a examen y a pruebas que valoren su rendimiento en el conjunto.

Sin embargo, varios procuradores solicitaron que se suprimiera el texto, o bien que se especificaran con mayor concreción los conceptos que habrían de tenerse en cuenta para valorar el rendimiento de los centros. Estimaban difícil emitir una valoración según los ambientes y ubicaciones de los centros, así como la composición de su alumnado.

Por la ponencia, el señor García Carrido defendió el texto en los téminos en que estaba redactado.

Puesto a votación el apartado, se aprobó por unanimidad. En consecuencia, el texto del artículo 11 quedó redactado en los siguientes términos:

«Artículo 11. — La valoración del rendimiento educativo se referirá tanto al aprovechamiento del alumno como a la acción de los centros.

1. — En la valoración del rendimiento de los alumnos se conjugarán las exigencias del nivel formativo o instructivo propio de cada curso o nivel educativo con un sistema de pruebas que tenderá a la apreciación de todos los aspectos de la formación del alumno y de su capacidad para el aprendizaje posterior.

2. — De cada alumno habrá constancia escrita, con carácter reservado, de cuantos datos y observaciones, sobre su nivel mental, aptitud y aficiones, rasgos de personalidad, ambiente, familia, condiciones físicas y otras circunstancias que se consideren pertinentes para su educación y orientación. Para la redacción de la misma se requerirá la colaboración de los padres. Un extracto autorizado deberá incluirse en el expediente de cada alumno al pasar de un nivel educativo a otro.

3. — La calificación final de cada curso se obtendrá, fundamentalmente, sobre la base de las verifcaciones del aprovechamiento realizadas a lo largo del año escolar. Esta calificación comprenderá una apreciación cualitativa, positiva o negativa, y una valoración ponderada para el supuesto de que aquella sea positiva.

4. — La valoración del rendimiento de los Centros se hará, fundamentalmente, en función de: el rendimiento promedio del alumnado en su vida académica; la titulación académica del profesorado; la relación numérica alumno-profesor; la disponibilidad y utilización de medios y métodos modernos de enseñanzas; las instalaciones y actividades docentes, culturales y deportivas, el número e importancia de las materias facultativas; los servicios de orientación pedagógica y profesional y la formación y experiencia del equipo directivo del Centro, así como las relaciones de este con las familias de los alumnos y con la comunidad en que está situado».

Después de aprobado este artículo se levantó la sesión.

PARA TODOS LOS INSTALADORES
BATTANER
SE COMPLACE EN OFRECERLES SU NUEVO ESTABLECIMIENTO DE
SAN JUAN, 40. — Telf. 203245

POR REFORMA
REBAJAS
REBAJAS
REBAJAS
CALZADOS BAHIA
☆
TODOS LOS MODELOS
PRIMAVERA - VERANO
A PRECIOS BARATISIMOS
POR REFORMA
☆
REBAJAS - REBAJAS
CALZADOS BAHIA

MAS INFORMACION NACIONAL

Madrid (Cifra). — El Jefe del Estado ha recibido esta mañana, en el Palacio de El Pardo a una Comisión presidida por los ministros de Educación y Ciencia y secretario general del Movimiento y compuesta por diez alumnos del Magisterio, premios nacionales del Curso 1968-69, así como por la Inspección Central de Escuelas Normales, inspector general del Magisterio, jefes de sección y director general de Enseñanza primaria.

Después de unas palabras del director general destacando la tarea de las Escuelas Normales del Magisterio, y de otras pronunciadas por uno de los alumnos ofreciendo, en nombre de sus miles de compañeros, su preparación al servicio de España, se procedió a la entrega de los diplomas. El Jefe del Estado pronunció las siguientes palabras:

"Os felicito muy sinceramente por el éxito alcanzado al obtener los premios nacionales, y aprovecho la ocasión de poder agradecerle al Magisterio su espíritu de servicio y su fidelidad a la Patria que tanto significan para la labor del Gobierno".

FRANCO, PRESIDENTE DE HONOR DE LA MUTUALIDAD DE ARTISTAS

Madrid (Cifra). — El Jefe del Estado recibió hoy el nombramiento de presidente de honor de la Mutualidad Laboral de Artistas, a cuya Junta rectora recibió en audiencia, esta mañana, en el Palacio de El Pardo.

La Junta, que iba acompañada por el ministro de Trabajo hizo patente al Caudillo su agradecimiento por la reciente aprobación del régimen general de la Seguridad Social para la Mutualidad de Artistas, que cuenta en la actualidad con dos mil pensionistas.

La actriz Isabel Garcés, vicepresidenta de la Mutualidad Laboral de Artistas, pronunció unas palabras para expresar la gratitud de los artistas por la promulgación del decreto que establece un régimen especial para la Seguridad Social de este sector laboral.

INAUGURACION DE LA X FERIA DE MUESTRAS IBEROAMERICANA

Sevilla (Cifra).— En nombre del ministro de Comercio, el comisario general de Ferias y Promoción Cultural, ha presidido hoy el acto de inauguración oficial de la "X Feria de Muestras Iberoamericana de Sevilla", cuyas instalaciones, ubicadas sobre una extensión total de 80.000 metros cuadrados en terrenos próximos a la otra feria abrileña, han sido bendecidas por el Cardenal arzobispo de Sevilla, doctor Bueno Monreal.

Después de la bendición y de unas palabras del Cardenal Bueno Monreal, las autoridades realizaron un minucioso recorrido por los "stands" del certamen.

Bolivia, Brasil, Colombia, Costa Rica, República Dominicana, Ecuador, Filipinas, Honduras, Méjico, Nicaragua, Perú, Uruguay, Portugal, Estados Unidos y Canadá, con España, son los países que concurren al certamen hispánico.

LA MISION HUNGARA VISITA LA FACTORIA «STANDARD»

Madrid (Cifra).— La misión húngara, compuesta por seis destacados expertos en telecomúnicaciones y electrónica, visitó esta mañana la factoría de «Standard», en Villaverde. Preside la misión la doctora Szita Janosne, vicepresidenta de la Asociación Húngara de Telecomunicación y Electrónica.

Los muebles más lujosos y actualizados para cada hogar al precio más justo
muebles evelio
VITORIA, 56... 58, 60, 62

Setecientos millones en créditos a los agricultores que accedan a la propiedad de las tierras

Aumentarán los préstamos para adquirir maquinaria agrícola

El Instituto de Colonización va a sufrir una reforma sustancial

Declaración de Allende y García-Baxter

Madrid (Logos).— "Ya está en marcha la concesión de créditos a los agricultores que accedan a la propiedad de las tierras que trabajan. Los créditos ascenderán a 700 millones de pesetas", ha manifestado esta tarde el ministro de Agricultura en una "rueda de Prensa" celebrada en el Ministerio, acompañado por el subsecretario de su departamento y el secretario general técnico, don Arturo Camilleri.

Expuso el ministro las líneas de actuación seguidas por su Ministerio para canalizar la producción, especialmente en el sentido de remediar los déficits, en el que los grandes capítulos para frenar las importaciones son la carne de vacuno, el maíz y las semillas oleaginosas, mientras que se protegerá y fomentará al cultivo de la almendra, de cara a las exportaciones.

Para fomentar la producción de carne, al mismo tiempo que se rebaja en cinco pesetas la prima que venía disfrutando la congelada, se ha formulado una orden por la que se autoriza la importación de hembras de calidad, con el fin de aumentar la crianza.

Por lo que respecta a los cereales, anunció que se tramita un proyecto de Orden, por la que se cambian las subvenciones en el sentido de dirigirlas al fomento de almacenes. Aquellos que los construyan serán subvencionados con un 20 por 100 por el Banco de Crédito Agrícola, además de los posibles contratos que puedan concertar con el Servicio nacional de Cereales. Asimismo se subvencionarán las semillas de maíz.

En cuanto a las semillas oleaginosas, además de subir el precio del aceite de semilla en tres pesetas, se concederán subvenciones a quienes las siembren, especialmente las de soja que serán subvencionadas con dos pesetas.

Para la adquisición de maquinaria agrícola se han aumentado los créditos en 500 millones de pesetas.

Finalmente, el Instituto Nacional de Colonización va a sufrir una reforma sustancial, sin que ello suponga que el Ministerio no reconozca la extrordinaria labor que ha venido desarrollando este Instituto desde su creación, con la que, dentro de sus límites, ha realizado una notable labor de reforma agraria.

TOMA POSESION EL NUEVO MINISTRO DE OBRAS PUBLICAS

(Viene de primera página)

y entrega a la Patria que diariamente nos ha dado; su benevolencia al acoger con efecto y aceptar la petición de sustitución que le formulé, gratitud extensiva al vicepresidente del Gobierno, almirante Carrero Blanco, y el acierto en el nombramiento del nuevo ministro de Obras Públicas".

"En los dominios de la infraestructura procuramos fijarnos unos objetivos concretos y realizables en plazo político, según el techo de nuestras disponibilidades financieras, a la vez que se programaban otros objetivos a largo plazo. Realizaciones y programaciones se han consumado o puesto en marcha, según aquellas previsiones No voy ahora a recordarlas Creo que su memoria queda en piedra y en el trabajo abnegado de ingenieros, técnicos, empresarios y obreros. Es la crónica de un esfuerzo formidable por capitalizar el pais dotándole de una infraestructura adecuada a sus necesidades y a su crecimiento, que la Prensa, Radio y Televisión han escrito cada día y para los que guardo una imperecedera gratitud".

El ministro entrante, señor de la Mora, habló a continuación y tras renovar su adhesión a las Leyes Fundamentales, y su lealtad a Franco, al Príncipe de España y al vicepresidente del Gobierno dijo: "A mis compañeros de Consejo, les prometo mi solidaridad, porque entiendo que la coherente unidad es el valor político que en todas las instancias más necesita nuestro pais. Es, desde luego, el que nos ha llevado a las cotas de grandeza. En cambio, las divisiones banderizas así como el resentimiento de los frustrados, son los que, con harta frecuencia, nos incapacitaron para la acción fecunda". Agradeció después al señor Silva sus palabras y sus hechos y señaló: "Me alegra proclamar que le tengo por un eficacísimo ministro de Obras Públicas. Y me alegra también que esta transmisión de responsabilidades se haga con una cordialidad constructiva y abierta. Es todo un estilo de convivencia".

"Se me encomienda un Ministerio técnico. Ahora bien, entiendo que, en una sociedad desarrollada, todos los Ministerios son técnicos. La misión es alcanzar las metas que en materia de Obras Públicas ha programado el Plan de Desarrollo. No vengo a enmendar ninguna plana, ni a desandar ningún camino. Vengo a seguir avanzando".

"Tres normas de procedimiento inspirarán mi gestión. Primera: preferencia absoluta a las inversiones más necesarias y rentables. Segunda: concentración de los esfuerzos. Tercera: colaboración internacional especialmente en el ámbito europeo".

VISITA AL PRESIDENTE DE LAS CORTES

Madrid (Cifra).—El nuevo ministro de Obras Públicas, visitó en la tarde de hoy, en su despacho oficial, al presidente de las Cortes españolas.

Próximos sondeos petrolíferos entre Burgos y Santander

Por el momento se descartan otros en la Meseta castellana

Shell-Campsa, a través del I. N. I. harán investigaciones frente al delta del Ebro, en el mes próximo

Madrid (Logos). — Las posibilidades petrolíferas españolas se van concretando tras las investigaciones sobre hidrocarburos realizadas desde que terminó la guerra civil, en total 270 sondeos con 492.000 metros perforados, de los cuales 24.000 se perforaron el pasado año. Según se ha informado en el Instituto Nacional de Industria a un redactor de la agencia «Logos» en la primera decena de Mayo se van a realizar investigaciones en una plataforma continental frente al delta del Ebro, a través del INI, la compañía francesa «Coparex» y «Shell-Campsa».

Por otra parte, frente a la costa española del Sahara, al Norte, a unos 40 kilómetros hacia el interior y 80 metros de profundidad marina se iniciarán próximamente investigaciones a cargo de «Enpasa», en asociación con INI, «Snpa» y el «Ferap».

En un futuro próximo también se investigará en la plataforma continental cántabra que corresponde a la zona de Santander-Burgos y provincias vascas. Las sucesivas investigaciones han limitado las zonas de probable existencia a las antes indicadas, las cuencas subpirenaicas y la central-subpirenaica. Por el momento se han descartado otras como la Meseta castellana y la plataforma continental situada frente a Valencia.

En la mayoría de los 167 sondeos realizados en los últimos diez años ha habido indicios de gas o petróleo, pero sin posibilidades de explotación, especialmente por la condición física del terreno, falta de permeabilidad y porosidad.

De los 24.000 metros perforados el pasado año para la investigación de hidrocarburos, casi un 80 por ciento, 19.000 metros, han sido efectuados por iniciativa o asociación del INI, la mayoría con entidades francesas.

N. de la R. — Como puede observar el lector, la precedente información del INI para nada hace mención de la existencia del yacimiento de la Lora, primer campo petrolífero español, en fase de producción comercial.

M.E.C.D. 2017

EL RETORNO DEL «APOLO XIII»

(Viene de primera página)

EN EL CAMPO DE GRAVEDAD TERRESTRE

Houston (AFP.-Efe). — La averiada nave «Apolo XIII», de retorno, después de una violenta explosión espacial, ha pasado a la esfera de gravedad de la Tierra y ha comenzado a sentir los efectos de la aceleración.

La nave espacial, que dio la vuelta a la Luna, abandonó el campo gravitatorio de la Luna a las 20,35 (hora española). Hasta entonces había ido perdiendo velocidad en tanto luchaba contra la atracción de nuestro satélite natural.

El «Apolo XIII» se encuentra ahora a un cuarto de camino de su trayectoria a la Tierra.

«EN MANOS» DE DOS CEREBROS ELECTRONICOS

Centro espacial de Houston (Efe-UPI).— Las vidas de los astronautas del «Apolo XIII» descansan en manos de dos cerebros electrónicos y quienes los manejan.

Lo que comunmente se denomina «control de la misión» es en realidad la sala de control de operaciones de la misión (M.O.C.R.)

En esta sala trabajan unas diecisiete personas.

NUEVOS PROBLEMAS

Centro espacial de Houston (Efe).— El director de vuelo del «Apolo XIII», Gene Kranz, ha explicado a los periodistas en el centro espacial de Houston que tres problemas presentados en el «Apolo XIII» desde que abandonó la órbita lunar «no son tomados en seria consideración, de momento, por la NASA».

Un escape de agua u oxígeno fue descubierto recientemente por Haise en el exterior del módulo lunar. El segundo problema es cierta cantidad de dióxido de carbono dentro de la cápsula del módulo lunar y el tercero el desequilibrio acompañado de oscilaciones que sufre el «Apolo XIII» y que no puede ser evitado del todo por la tripulación.

Kranz explicó, también, que se sienten preocupados por un posible nuevo problema y es el de que los alimentos almacenados en la nave de mando estén contaminados. Aseguró que los tres astronautas tienen suficiente oxígeno y suficiente agua para aguantar hasta el viernes.

Por último indicó que los astronautas se encuentran en perfecto estado de salud y que no ha sido necesaria la toma de medicamentos.

"NO HAY PROBLEMA"

Centro espacial de Houston (Efe). — El Centro de control en Houston ha manifestado "no hay problema" respecto a la presencia de dióxido de carbono dentro de la cápsula donde se encuentran los astronautas del "Apolo XIII".

Al parecer la aparición del dióxido de carbono se previa y los médicos habían dado instrucciones a los tripulantes de que usaran máscaras y los extractores del dióxido de carbono.

MENTIS

Houston (Efe - Reuter). — Funcionarios de la Agencia Espacial han dicho hoy que son "pura especulación" los informes según los cuales el módulo de servicio de "Apolo XIII", donde se produjo la misteriosa explosión que hizo cancelar el tercer alunizaje, ayer, martes, se esté desintegrando.

Un portavoz ha dicho que la especulación se basaba en un informe del astronauta Fred Haise, radiado anoche, según el cual había visto una pieza de metal, de unos diez centímetros cuadrados, flotando en la ingravidez al lado de una de las ventanillas del módulo lunar. Haise dijo también que una corriente de vapor provenía de algún lugar del módulo de servicio.

"Nadie aquí abajo sabe si el módulo de servicio se está rompiendo", ha dicho el portavoz.

"Pero, si así fuera, eso no tiene importancia. Los astronautas pueden deshacerse del módulo de servicio ahora. Si lo conservan es únicamente con el fin de asegurar la estabilidad para el regreso a la Tierra, el propio Haise no se ha mostrado particularmente consternado por lo que ha visto, aunque se ha lamentado de que la corriente de vapor estaba produciendo partículas congeladas que brillaban con la luz del Sol y hacían difícil avistar las estrellas".

Después de que el comandante de la nave, James Lovell, despertara de un breve sueño hoy, se ha lamentado de que hacía demasiado frío en el módulo lunar para poder dormir bien. La estación de control de Tierra le ha informado sobre lo que antes había comunicado Haise. Lovell miró afuera por una de las ventanillas y dijo que había visto algunas pequeñas partículas que provenían del módulo de servicio "con cierta fuerza".

Añadió que él creía que la corriente estaba provocando cierta inclinación a la cápsula, que a su vez afectaba las comunicaciones con Tierra al poner las antenas de la nave fuera de línea.

La pieza de metal vista por Haise pudo haber sido una perteneciente a la capa metálica que se usa para cubrir el módulo lunar, desprendida por el encendido del motor de la fase de descenso y esparcida en el espacio.

NUEVA TECNICA

Centro Espacial Houston (Efe - UPI).— Los astronautas del "Apolo XIII" pondrán en práctica una nueva técnica para descender del módulo lunar y del módulo de servicio, poco antes de entrar en la atmósfera terrestre.

En vuelos anteriores, el módulo de servicio, que transportaba el motor propulsor de la astronave, se desconectaba por sí mismo de ésta y se alejaba poniendo en órbita solar. Sin embargo, en este vuelo, y a causa de los cambios introducidos en la misión por anomalías ya conocidas, no funcionará el sistema de expulsión del módulo de servicio.

Por esta causa, los tres astronautas tendrán que utilizar el módulo lunar a modo de "salvavidas" para deshacerse del módulo de servicio, en el que van los aparatos averiados que tanta preocupación dieron ayer al Mundo, y una vez hecho esto, pasar todos al módulo de mando y entonces desembarazarse del "Acuario" o módulo lunar.

El módulo de servicio será expulsado unas dos horas antes de entrar en la atmósfera terrestre, es decir, a unos ciento veintiún mil noventa metros. El módulo lunar, que salvó la vida a los astronautas, será expulsado una hora después.

RECALENTAMIENTO

Centro Espacial de Houston (Tejas) (Efe). — Poco después de las once de la noche GMT (24,00 hora española), James Lovell ha llamado al centro de control de Houston indicando que tenía problemas con una batería eléctrica de "Acuario", el módulo lunar.

La batería se está calentando muy rápidamente, al parecer.

Los controladores han advertido a los astronantas que estaban investigando las causas y haciendo todo lo posible para arreglar la situación.

El peligro del sobrecalentamiento del "Apolo XIII" se temía desde ayer, puesto que la escasez de agua para mantener frío el módulo, podía hacer que el calor del Sol y la velocidad del vehículo, subieran la temperatura a bordo.

«TORMENTA AMENAZADORA»

Centro Espacial de Houston, Tejas (Efe).— La tormenta tropical que se aproxima a la isla de Pago Pago, lugar donde la NASA ha fijado, aproximadamente el amaraje de los astronautas, podría poner en gran peligro el rescate de los bravos tripulantes del «Apolo XIII», sólo minutos antes de que termine su odisea espacial el próximo viernes.

Junto a este último obstáculo, Lovell, Haise y Swigert pueden aún encontrar en su viaje de retorno algunos problemas de menor importancia, pero las últimas impresiones de la agencia espacial norteamericana es que el viaje se convirtió en mera rutina desde que el «Apolo XIII» escapó de la órbita lunar.

A juicio del director de la misión del «Apolo XIII», la dificultad mayor que se presenta al resto del viaje es de tipo emotivo y no material. «Si los astronautas continúan manteniendo la frialdad que han demostrado hasta ahora, todo marchará bien», dijo Slynn Lunney.

DISCURSO APLAZADO

Washington (Efe).— El presidente Nixon aplazará su mensaje sobre la guerra de Vietnam, previsto para mañana, jueves, debido a la emergencia del «Apolo XIII».

El presidente Nixon ha estado recibiendo ininterrumpidamente noticias de los astronautas en la Casa Blanca. Estaba «preocupado» y «enormemente impresionado».

AYUDA INTERNACIONAL

Nueva York (Efe-UPI). — España con otras siete naciones occidentales más se ha sumado a un llamamiento para facilitar la asistencia que se precisara para la recuperación de los astronautas del «Apolo XIII».

Rusia ha enviado dos mercantes hacia la zona prevista para el amaraje en el Pacífico meridional y Gran Bretaña seis hacia la otra posible zona de llegada al Océano Indico.

España, Francia, Holanda, Italia y Alemania Occidental en Europa y Africa del Sur y Uruguay, en América del Sur, han dado instrucciones para que sus buques se coloquen en estado de alerta y han avisado a Estados Unidos que están dispuestos a ayudar para la recuperación.

Las ofertas de ayuda para la recuperación de la nave espacial averiada se han reflejado en una creciente preocupación mundial por la suerte de sus tres astronautas.

El jefe de Gobierno soviético, Alexei Kosyguin, ha enviado un mensaje al presidente Richard Nixon expresándole la preocupación de los rusos por el vuelo del «Apolo», y después ordenó a todas las autoridades civiles y militares soviéticas que utilicen todos los medios necesarios para ayudar a la recuperación.

PLANES AMENAZADOS

Centro Espacial de Houston (Efe-UPI). — El fallo de la más ambiciosa expedición humana a la Luna plantea una grave amenaza a los planes de Norteamérica para enviar seis equipos más de astronautas durante los próximos tres años y medio.

El comandante del «Apolo XIII», James Lovell, comentó tal perspectiva cuando dijo al operador de las comunicaciones del Centro de Houston, Joseph Kerwin: «Joseph, temo que será la última misión lunar por mucho tiempo».

«No hay duda alguna en que sufriremos un retraso en esta misión, declaró Thomas Opaine, administrador de la Administración Nacional de Aeronáutica y del Espacio (NASA).

NUESTROS TELEFONOS

201286 y 207148.

CRONICA DE HOUSTON

(Viene de primera pág.)

Marylyn Lovell y Mary Haise siguen dando muestras de calma. Nutridos grupos de parientes, amigos y vecinos no dejan de pasar por sus "bungalows" portando ramos de flores y alentando a estas dos familias con palabras de consuelo. Aparte de la comunicación que Mrs. Haise y Mrs. Lovell tienen casi constantemente con este Centro Espacial, ambas señoras no dejan de contemplar sus pantallas de TV, en donde se están reflejando en estos momentos las horas de ansiedad que atraviesan sus maridos.

Por sus domicilios han pasado los astronautas Peter Conrad y Edwin "Buzz" Aldrin y la esposa de John Young. Esta tarde visitó a Mary Haise y Marylin Lovell la esposa del astronauta Conrad. Esta mañana, el reverendo Raish, de la Iglesia Episcopal de San Juan, impartió la comunión, en un acto especial, en el "bungalow" de Mrs. Lovell. Comulgaron todos los miembros de la familia, incluyendo su hija Sussie, de once años. El reverendo John Feller visitó esta mañana a primera hora a la familia Haise. Los padres del astronaut Swgert se muestran muy optimistas. En su hogar de Denver, manifestaron a los periodistas: "Estamos más alentados. Todo parece resolverse más favorablemente".

El presidente Nixon está recibiendo mensajes de ayuda y colaboración de muchas partes del Mundo. Uno de los más efusivos ha sido el del premier Kosyguin, quien dice que el pueblo soviético sigue con todo interés y preocupación el regreso de los astronautas a la Tierra. Me satisface informarle —añade Kosygin— que el Gobierno de la URSS ha instruido a las autoridades civiles y militares para utilizar, en caso de necesidad, todos los medios disponibles para rescatar a los tres astronautas"

REGRESA DE WASHINGTON EL SR. LOPEZ BRAVO

(Viene de primera página)

cusiones ha sido el futuro de las relaciones entre España y los Estados Unidos después de la terminación, en Septiembre de 1970, del actual acuerdo defensivo. Tanto la parte española como la norteamericana, coincidieron en que, desde la visita del señor López Bravo a Wasthington, el pasado mes de Marzo, ambos Gobiernos han progresado sustancialmente en sus trabajos para la conclusión de un acuerdo general de coooperación. Este acuerdo abarcaría las relaciones de España y los Estados Unidos en una amplia gama de sectores e incluiría aspectos como los de educación, agricultura, medio ambiente, actividades espaciales, colaboración científica, etc., además de la defensa.

Durante estas entrevistas, se examinaron también las relaciones económicas bilaterales. Se acordó que los Estados Unidos reclasificarían a España de la categoría "C" a la categoría "B". Dentro del programa de inversiones directas en el extranjero, esta medida facilitará las inversiones de empresas norteamericanas en España, permitiéndoles aumentar la transferencia de fondos desde los Estados Unidos para su inversión en España, e invertir en nuestro país, una proporción mayor de sus beneficios en el extranjero.

Seguirán celebrándose en Washington conversaciones entre funcionarios del Departamento de Estado y la Embajada de España respecto a un nuevo acuerdo, y el secretario de Estado visitará Madrid a finales de Mayo".

IMPORTANTES PROGRESOS

Washington (Efe).— El ministro español de Asuntos Exteriores, Gregorio López Bravo, regresó ayer a Madrid, después de dos días de conversaciones exploratorias en Washington encaminadas a definir el futuro de las relaciones entre España y los Estados Unidos, a partir de Septiembre de 1970, cuando termine la vigencia de los actuales acuerdos entre los dos países. Las conversaciones, que son calificadas en medios bien informados de positivas, continuarán en la capital española el próximo mes de Mayo cuando llegue a Madrid el secretario de Estado, Rogers.

Se reconoce que se han producido importantes progresos en el diálogo Washington - Madrid para llegar a un acuerdo general de cooperación.

Los periódicos de los Estados Unidos aseguran que su Gobierno está interesado en el uso conjunto de las bases españolas de Rota, Torrejón y Zaragoza y se añade que, próximamente, se trasladará de nuevo a Washington el teniente general Manuel Díez Alegría, director del Centro de Estudios de la Defensa Nacional de España.

El nuevo acuerdo entre los Estados Unidos y España abarcaría además de los aspectos de la defensa militar, otros que se refieren a la educación, la agricultura, actividades espaciales, colaboración científica, etc.

Protección a los subnormales

Decreto sobre extensión de la ayuda del Estado

Madrid (Cifra).— Mañana publicará el "Boletín Oficial del Estado" un decreto por el que se amplía, dentro de la Seguridad Social, el régimen de protección a los subnormales.

Esta ampliación se proyecta en los siguientes aspectos:

Se suprime, en primer término, toda limitación por razón de edad en la asistencia a los subnormales.

Se extiende la protección a los hijos subnormales, en determinadas circunstancias, a otros familiares a cargo de las personas en quienes concurren las demás condiciones precisas para obtener los beneficios del Servicio Social de asistencia a los subnormales, ya sean trabajadores en activo o pensionistas de la Seguridad Social.

Por último, se extiende la protección en favor de los trabajadores españoles en el extranjero, asistidos por el Instituto Español de Emigración, con subnormales a su cargo.

«CANTINFLAS» EN FRANCA MEJORIA

Méjico (Efe).— El actor mejicano Mario Moreno "Cantinflas", se encuentra en franca mejoría del infarto de miocardio sufrido el pasado sábado en la madrugada, y ayer recibió visitas por primera vez en el Instituto nacional de Cardiología de esta capital, donde se encuentra internado.

El último parte médico facilitado dice lo siguiente: "La evolución de Mario Moreno ha sido ampliamente satisfactoria. Las constantes vitales: pulso, tensión arterial y venosa central, normales, la evolución electrocardiográfica y radiográfica muy favorable. Al cumplir el cuarto día de estancia en una unidad coronaria, si la evolución lo permite, se le trasladará mañana para su convalecencia al piso "D" de esta institución".

SU LISTA DE BODA EN:
CAMPO GRANDES ALMACENES

PISTA DE BAILE
CERVECERIA DE LA QUINTA
EL PROXIMO DOMINGO, DIA 19
Inauguración de la TEMPORADA
PRESENTACION POR PRIMERA VEZ EN BURGOS DEL MARAVILLOSO [illegible] MUSICO-VOCAL
«LOS 1[illegible]LES»
Y LA EXTRAORDINARIA [illegible]STA
«ALARCIA» con ROSA-ANGELICA
MERENDERO PERMANENTE

DUMPER WHITE
motor CUMMINS diesel
entrega inmediata
•
para verlo en: Garaje Tárrega
informes: telfs. 204545-206364-202118

ELECTRA DE BURGOS, S. A.
Distribuidora de IBERDUERO
Se pone en conocimiento de los abonados de esta Sociedad de las localidades que se alimentan de la línea de alta tensión subestación Villarcayo-Espinosa de los Monteros y derivaciones, que previo conocimiento y autorización de la Delegación de Industria de esta provincia, el día 18 del actual, desde las 9 horas de la mañana hasta la 1 hora de la tarde, aproximadamente, suspenderemos el servicio eléctrico a todos los centros de transformación conectados a citada línea.
En caso de realizarse los trabajos antes de la hora indicada, se restablecerá el servicio sin previo aviso.

PARA PRIMERA MARCA MUNDIAL EQUIPOS DE INYECCION
SE NECESITA JEFE DE EQUIPO
(BANQUISTA)
Condiciones económicas, sueldo a convenir y elevado porcentaje en producción.
Absoluta reserva a colocados. Escribir con curriculum vitae a G. ORDOÑEZ. Santa Clara, 6. — LEON.
(ROC. Núm. 490)

RESTAURANTE BONFIN
LE OFRECE SUS NUEVOS SERVICIOS DE:
INAUGURACIONES
VINO ESPAÑOL
REUNIONES DE NEGOCIOS
COMIDAS SERVIDAS A DOMICILIO
BAUTIZOS Y COMUNIONES
RESTAURANTE BONFIN
CONSULTENOS PRESUPUESTO

Adelgace comodamente en su domicilio.
Elimine la celulitis.
Tonifique sus músculos.
Active la circulación, evitando las varices.
con la cinta de masaje
"ballerina"
P. V. P. 5.850 Ptas.
Plazos hasta 12 meses
Accesorios: Cinta sueca para un tratamiento acelerado en profundidad.
De venta en:
Establecimiento, AUTO-BAZAR ANAMAR, Madrid, 9
BURGOS
CENSURA SANITARIA N.º 31/26

Decore su hogar con papeles pintados
muebles evelio
VITORIA. 56.... 58, 60, 62

MULTIPLIQUE SUS INGRESOS DEL MODO MAS AGRADABLE

chinchilla alemana garantiza bajo contrato:
ENVIE ESTE CUPON Y RECIBIRA SIN COMPROMISO NUESTROS CATALOGOS ILUSTRADOS
Nombre .....
Dirección .....
Localidad ..... Telf. .....
chinchilla alemana
FALPERRA 15 - VIGO
☐ Seguro de vida y fecundidad
☐ compra de crias al contado
☐ beneficio mínimo
☐ asistencia técnica gratuita
sólo 75 céntimos diarios
Y 30 MINUTOS DE ATENCION !
Casa Central: GRANJA DEL PASAJE - Perillo (La Coruna) - Delegación General: FALPERRA, 15 - Vigo

COLECCIONO TODO LO REFERENTE AL TEXTIL
Compro: Telares a mano, máquinas antiguas, utensilios, documentos, planchas, máquinas de coser, libros, etc. Gratificaré información para su localización.
«EL VELL MOLI TEXTIL». — Calle Nueva, 1, ático. (Teléfono 297-37-18). TARRASA (Barna.).

IMPORTANTE EMPRESA DE AMBITO NACIONAL
PRECISA AGENTES PARA CUBRIR SU RED COMERCIAL EN BURGOS Y PROVINCIA
SE EXIGE:
—Buena presencia.
—Cultura media.
—Espíritu de trabajo.
—Grandes ambiciones.
SE OFECE:
—Formación a cargo de la empresa.
—Beneficios entre 200.000 y 400.000 pesetas anuales.
—Trabajo de prestigio.
Interesados dirigirse por escrito adjuntando "curriculum vitae" y fotografía. Sr. Sanz. Vitoria, 43, 1.º

SE VENDEN
2 apartamentos en Santander. Todo vistas al mar. Terrazas en la 2.ª playa. Zona verde propia. De 85 m.² cada uno. Susceptible de hacer uno de 170 m.². Construcción de lujo. Parquet. Empapelado. Calefacción. Cocina amueblada en acero inoxidable. Telefonía. 2 ascensores. etc., etc. —
PRECIO INTERESANTE. — FACILIDADES
Telfs. 273250 y 225581. — Apartado 369. — SANTANDER

AYUNTAMIENTO DE HUERTA DE ARRIBA (Burgos)

En el «Boletín Oficial del Estado» del día 13 de Abril de 1970 se publica anuncio referente a la subasta de construcción de una casa para médico en la localidad de Huerta de Arriba.

La entrega de proposiciones deberá hacerse en la Secretaría municipal hasta el día 24 de Abril de 1970, a las 12 horas.

La apertura de plicas se llevará a efecto en el Salón de Sesiones de la Casa Consistorial el día 25 de Abril de 1970, a las 12 horas.

El Pliego de Condiciones y el Proyecto se encuentran a disposición de los interesados en esta subasta en la Secretaría de la Corporación Municipal.

Huerta de Arriba, a 14 de Abril de 1970
EL ALCALDE

Empresa varios años establecida desea situar una sucursal en
BURGOS
Para ello, precisamos relacionarnos con
DEPENDIENTE O ENCARGADO
de algún establecimiento, que domine el mostrador, para colaborador nuestro. Nos ayudaría también a buscar local en compra o renta en sitio céntrico, propio para relojería joyería, artículos de regalo.
Escribir con máximos detalles personales y profesionales al número 965, Publicidad Anuncie, Santiago, 5. Valladolid.

M.E.C.D. 2017

ANUNCIOS ECONOMICOS

Estos anuncios se reciben en nuestra Administración (Calle Vitoria, 13. Teléfono 207148), de NUEVE de la mañana a UNA Y MEDIA de la tarde y de CUATRO a SEIS Y MEDIA de la tarde, así como en todas las Agencias de publicidad.
PRECIO: 10 pesetas hasta diez palabras. Cada palabra más una peseta.

Alquileres

ALQUILO máquinas escribir sumar y calcular Crespo Plaza Alonso Martínez 7. principal Teléfono 205947.

ALQUILO oficina con teléfono calefacción central almacén y vivienda: otra planta principal 750 m2. calefacción central portal independiente ideal hostal academia exposición etc Angel Blanco. Teléfono 205877.

ALQUILO en Plaza Vega cuatro habitaciones y servicios para oficinas Alquilo piso muy céntrico, tres habitaciones, cocina y WC. Alquilo piso nuevo amueblado 4 habitaciones cocina gas y eléctrica, baño Calefacción y agua caliente central. Informes: Donaciano. Concepción, núm. 2.

ALQUILO piso amueblado, con sol, teléfono y céntrico. Llamar al Teléfono 204526.

SE ALQUILA piso amueblado, céntrico y confortable. Telf 202163.

SE ARRIENDAN 1.500 hectáreas de terreno erial, apto para pastar ganado lanar y cabrío, en San Andrés de Montearados. Zona de la Lora. Informes: el alcalde A. Díez.

SE ALQUILA local para pequeña industria o almacén. Llamar teléfono 206972.

ALQUILO piso, cinco habitaciones, mucho sol, en calle Vitoria, 184. Razón, portería.

ARRIENDO piso, calle Barrantes, 8 habitaciones calefacción, renta 3.500; Razón: Cámara Propiedad Urbana Lain Calvo 31.

SE ALQUILA piso, Carretera Logroño, número 15, 3.º, A. Precio a convenir. Llamar 201403

ALQUILO piso calle Clunia, núm. 17, 3.º, E. Informes: San Francisco, letra D, 6.º, 4.ª

DOS apartamentos en Laredo (Santander), espaciosos, confort, todos servicios, precios muy interesantes, magnífica ocasión o permutaríamos por casa solariega en pueblo bien comunicado o por fincas de labranza, terrenos de urbanización o industriales, cada cosa por su justo valor. Señor Conde. Plaza Alonso Martínez 7, A. 3.º.

ALQUILO piso muy céntrico, soleado, calefacción, 120 m2. Teléfono 206807.

ALQUILO piso amueblado Teléfono 205028.

ALQUILO piso amueblado, detrás gasolinera calle Vitoria, completo, calefacción central. Teléfono 208071.

SE ALQUILAN dos habitaciones derecho cocina, para vivir solos o personal para dormir. Carretera Santander. Fuente Nueva, 6. Jesús.

SE ALQUILA piso nuevo, soleado y económico. Informes: Fuentecillas, 19, 9.º, C. Portería, ó teléfono 204842.

SE ALQUILA piso amueblado. Pisones, 15, 2.º, derecha.

SE ALQUILA local completamente céntrico. Adecuado venta cosas religiosas, comercio, carnicería, pescadería, pastelería, venta novelas, zapatería, etc. Razón: San Cosme, 14, 4.º, derecha. De dos a cuatro.

ARRIENDO dos habitaciones derecho cocina. Gamonal. Teléfono 204818.

ALQUILO habitaciones cocina, amigas o matrimonio. Telf. 208091.

SE ALQUILA piso. Vitoria, 115. Nueva Apertura, primer portal, 4.º, D.

ALQUILO piso amueblado, económico, entre «Polo» y Villafría. Barriada Blanca Moisés. 1, 2.º, B.

EN SANTANDER, se alquila piso nuevo, temporada verano o por meses. Económico. Informes, A. Escribano. General Goded, 7, ó al Telf. 3440. Palencia.

ALQUILO piso, General Mola, 26. Razón: de 5 a 8. Portería.

SE ALQUILA piso nuevo con calefacción en Vía Empalme. Informes: San Agustín, 17, 7.º, A.

ALQUILO piso amueblado, económico, buena zona. Informes: Teléfono 202147.

CEDO piso en alquiler, situación inmejorable. Avda. del Cid. Teléfono 205050.

ALQUILO habitaciones, casa muy confortable, todo nuevo, agua caliente y calefacción central. Teléfono 201287.

Automóviles y accesorios

ALQUILER sin conductor. Nuevos: Seat 1.500 850 coupé 600-D Renault 10 y Renault 8 Morris y M-G 1.000 «Servi Autos» Sanjurjo 9 Teléfono 207716.

ALQUILER sin conductor: Seat 1.500 Simca 600-D GARAJE TURISMO Calle Vitoria, 29.

MOTORAMA Servicio permanente de grúa. Con nosotros hasta el taller de su preferencia Asunción de Nuestra Señora 1. Teléfono 203364.

AUTOS «FLEN» Coches de alquiler sin conductor: 600-D. 850 Berlinas y Coupé Seat 1.500, 124 1.450 Morris. M-G Simcas nuevos. Garaje San Pedro Cardeña, núm. 90. Teléfonos 208072 y 201874.

EXCURSIONES, viajes Microbuses Europa. Coches hasta 25 plazas Teléfono 208551.

AUTOS alquiler «Blanco», 600-D, 850 coupé, 124 (nuevos). Garaje Barriada Illera, B, 59. Teléfono 205638.

SEAT 600-D «Ondine» Simca 1.000 y Seat 1.500 toda prueba, vendo. Facilidades. Talleres Pedro Vitoria, 105 y Carretera Madrid-Irún, kilómetro 247. Telf. 219111

VENDO furgonetas Saavedra 850 como nueva: Alfa Romeo Perkins y D.K.W. gas-oil y gasolina, muy baratas. Ruesta. Vitoria, 19. Teléfono 203837

GAMONAL 228, vende varios 600, 600-D 850, 1.500, R-8, 4-L Super, 4-F, Citroen 2 HP Berlina y furgoneta Alfa Romeo furgón, motor gasolina, revisados. Facilidades.

SE VENDEN coches: Tiburón, ID-DS, Seat 1.500, 850 coupé, 850 normal, 600-D, 600 normal, Simca 1.000, R-8, R-10, furgonetas 4-L, 4-F y dos CV. Facilidades de pago. Talleres Mecánicos Suizo. San Agustín, núm. 5-7. Telf. 202364.

VENDO Lambretta seminueva. Buen precio. Teléfono 207249.

VENDO Seat 600-D furgoneta. Precio interesante. Teléfono 207249.

VENDO furgoneta DKW F-1.000, seminueva, o cambio por turismo. Telf. 204447.

VENDO furgón «Mercedes» VI-25200, con 26.000 Kms. Tel. 310964. Miranda de Ebro (De 8 a 2).

R-8, magnífico estado, vendo. Calle Vitoria, 56 bis, 4.º, D.

SEAT 1.500, R-8, Seat 850 cuatro puertas, 600-D, vendo. Automóviles Barriocanal. Miranda, 18.

SE VENDE Gordini 12 voltios. Carrocerías San Miguel. San Isidro, 11.

SE VENDE Vespa 125, buen uso. Matrícula 24065. Tratar: Alhóndiga, 9, 6.º, Dcha. Rufino Saldaña.

OCASION. Simca en perfectas condiciones, toda prueba. Verlo: Garaje Cagigas. Calle General Mola.

VENDO 600, motor D, recién pintado y reparado. Llamar teléfono: 205160.

VENDO furgoneta 4-L, a toda prueba. Informes, Carrocerías del Cura.

VENDO varios 600-D, 850 coupé, Formicheta, 1.400-C, Gordinis, Simcas 1.000, G-L Berlinas, 2 HP. furgoneta. Teléfono 209691.

VENDO moto Vespa, buen uso. Informes: teléfono 200981.

VENDO baratísimo coche, moto e Isocarro. Madrid, 24, bajo. Teléfono 202914.

SE VENDE moto Vespa seminueva. Calera, 41, bajo.

VENDO 4-L Super y 4-F Super. Telf. 209691.

PARTICULAR vende Ford-Vedette, seis plazas, barato. Razón: Teléfono 204846.

Colocaciones

IMPORTANTISIMO: Gane 100 o más pesetas diarias trabajando en casa horas libres. Hombres, mujeres, cualquier edad. Para informes envíe ocho pesetas sellos. Apartado 124 León.

SEÑORA o señorita: Aproveche sus horas libres distribuyendo los famosos productos Avon Cosmetics. Llame al teléfono 206943 de Burgos, o escriba al apartado 14.875 de Madrid. Entérese. Gran oportunidad.

BODEGA Riojana necesita chico de 14 años. Plaza Capitanía (Esquina San Juan). (R. O. C. 282).

SE NECESITA chica. Huerto del Rey, 8, 3.º derecha.

SE NECESITA chica, sabiendo cocina. Informes: Plaza Mayor, 2, 1.º

FAMILIA vaquero con ayuda, se necesita. Granja Olmedo. Villamayor de Treviño. (R. O. C. 420).

SE NECESITA chica de servicio que sepa cocina. Inútil presentarse sin informes. Martínez del Campo, 5, 5.º

SE OFRECE pintor empapelador especializado. Santamaría. Pida muestrarios, llamando al teléfono 208761.

SE NECESITA chica para limpieza. Informes esta Administración (R. O. C. 414).

ASISTENTA o chica necesito. Plaza San Julián, 3.

SE NECESITA botones. Informes Restaurante Auto Estaciones. (R. O. C. 450).

NECESITO muchacha con informes. Miranda, 3, 1.º, Izqda.

SE NECESITA señora para el fregadero, en el Hotel Landa Palace. (R. O. C. 455).

SE NECESITA chico y chica 14-17 años. Comestibles Vadillo. Plaza Rey San Fernando, 8. (R. O. C. 375).

ASISTENTA se necesita todo el día, sabiendo obligación. Buen sueldo. Héroes del Alcázar, núm. 3, principal izquierda.

MUCHACHA servicio se precisa, poca familia, sueldo a convenir, trato familiar. San Pedro Cardeña, 38, 4.º, F.

NECESITO chica, 3.000 sueldo. Sanjurjo, 38, 11, habitación 1.

SE NECESITA señora o chica para cocina. Restaurante La Morena. Merced, 3. (R. O. C. 480).

SE NECESITA chica sabiendo cocina, dormir en su casa. Plaza Logroño, 2, puerta 1.

GANE hasta 1.000 pesetas diarias cultivando champiñones en casa. Exito extraordinario. Compramos producción. Escribir a «Montblanc» Calvet 5 Barcelona (6).

SE NECESITA chico para recados, 14 a 15 años. Confitería Loste. (R. O. C. 420).

SE NECESITA pastor a zurrón. Tratar: Benedicto Pardo. Las Quintanillas.

SE NECESITA ayudante de panadería. Viuda de G. López. General Mola, núm. 33. (R. O. C. 385).

URGENTE. Se necesitan dos chicas. No importa sueldo. Moneda, 2, 5.º, Dcha.

SE NECESITA chica para comedor. Restaurante París. Teléfono: 205962.

MATRIMONIO joven necesita chica. Héroes División Azul, 3, 11, D.

NECESITO chica externa, buenos informes. Santander, 19, 3.º, izquierda.

SE NECESITA chica formal. Sueldo 3.000. Inútil sin informes. Vitoria, 30, 3.º, Dcha.

IMPORTANTE Empresa de Estructuras Metálicas, necesita montadores y soldadores. Razón: Obra Girón. Avenida Reyes Católicos. (R. O. C. 481).

SE OFRECE encargado de Obras Públicas y Concentración Parcelaria, entendiendo planos y replanteos. Razón: Bar en Quintanavides.

SE NECESITA aprendiza de 14 a 15 años, en Peluquería Mayju. San Juan, 9. (R. O. C. 482).

NECESITO asistenta, mañanas. Vitoria, 56, 13.º, D.

SE NECESITA muchacha de servicio para matrimonio con un hijo. Avda. Generalísimo, 8. 1.º, Izqda.

SE OFRECE representante con coche propio, toda solvencia, para las plazas de Oviedo y Gijón, preferible colonias tales como embutidos y derivados. Avda. de Castilla, núm. 1, 3.º, C. Gijón. Telf. 359333.

SE NECESITA asistenta, 3 horas por la mañana. Sanjurjo, 11, 5.º, izquierda.

SE OFRECE conductor de primera, especialidad en carretera. Teléfono 208742.

OFRECEMOS empleo personal de 25 a 35 años, horas de oficina. San Pablo, 41, bajo. Tienda.

NECESITO chica. Calle Vitoria, 23, 1.º.

SE OFRECE señor para granja o pastor. Juan José Soriano. San Lesmes, 4, bajo. Burgos

SE OFRECE pastor. Tratar con Jesús Merino. Olmos de Pisuerga (Palencia).

SE NECESITA chica o señora para dos personas, urgente. Avda. General Sanjurjo, 39, 2.º, izquierda.

SE NECESITA asistenta, sólo mañanas. Inútil sin informes. Francisco Sarmiento, 8, 7.º, B.

SE NECESITA asistenta en San Cosme, 13, primero.

SEGUROS. Se ofrecen dos plazas. Inspectores, sueldo, dietas, comisiones. Preferible profesionales. Vehículo propio. Escribir: Señor Alonso de Haro. Calle Huertas, 69. Madrid-14.

SE NECESITA asistenta. San Pablo, 22, 4.º, B.

SE NECESITA muchacha para Bilbao, matrimonio con dos niños. Llamar teléfono 206317.

SE NECESITAN chicos de 14 a 18 años. Frutería Feli. Plaza Calvo Sotelo, 4. (R. O. C. 490).

EN BILBAO urge «peluquero», sepa bien corte a navaja. Garantizo 3.000 Ptas. semanal. Informes en Burgos, Barriada Yagüe, calle G, núm. 20. José García. (R. O. C. 484).

NECESITO técnico TV y electrodomésticos, con carnet de conducir. Condiciones a convenir. Razón: Telf. 201244. (R. O. C. 485).

SE NECESITA chica sabiendo cocina sencilla. Telf. 200672.

SE NECESITA chico para cocina. Razón: Bar Valdeajos. (R. O. C. 486).

SE NECESITA obrero para granja. Informes: Concepción, núm. 14, 2.º. (R. O. C. 487).

NECESITO chica, buen sueldo. Calle Vitoria, 30, 10.º, Dcha.

HOSTAL Nacional necesita asistenta. Gasset, 4.

CHICO para recados precisa comercio esta capital. Presentarse en Publicidad «Mentor». Carnicerías, 2, 3.º. (R. O. Colocación, núm. 429)

NECESITO asistenta de 9 mañana a 6 tarde. Miranda, 19, 4.º, Dcha.

SE NECESITA chica, buen sueldo, con informes. Calatravas, 3, 2.º, derecha.

SE NECESITA chico de 14 a 16 años, en Ultramarinos la Isla de Cuba Almirante Bonifaz, 8. (R. O. C. 494).

SE NECESITAN chapistas del automóvil. Talleres Mena. Villafría - Burgos. (R. O. C. 492).

SE NECESITA chica, poca familia, buen sueldo. Valladolid, 2, 5.º, A.

SE NECESITA pastor, urgente. En Humienta (Revillarruz). Tratar: Maximiano Delgado.

SE NECESITAN oficiales electricistas de primera, segunda y tercera, bien retribuidos. Llamar al teléfono directo 311231 ó 311870, Miranda de Ebro. (R. O. C. 487).

SE NECESITAN electricistas, oficiales y ayudantes especialistas. Teléfono 205531. (R. O. C. 481).

BOTONES para hotel, se necesita. Telf. 201902. (R. O. C. 470).

CHICO se necesita, para trabajos de oficina, 14 a 16 años, sepa escribir a máquina. Razón: Ital. Parque de San Francisco, 3. Teléfono: 209065. (R. O. C. núm. 483)

SE NECESITA chica, poca familia, sueldo a convenir. Vitoria, 56, 11, A.

Compras y ventas

DURALEX. Platos, vasos duralex. «Ferretería Lain Calvo». Teléfono 20 33 94.

OCASION: Vendo máquinas usadas de escribir, sumar y calcular procedentes de cambios por nuevas. De la Vega Madrid 2 Burgos.

POLLITAS vendo raza «Red», dos meses y medio, huevo de color. Hospital del Rey. Frente Bar Gloria. Teléfono 201430.

A PRECIO coste vendemos cocinas butano. Radiolandia. Cardenal Segura, 9.

GRANDES existencias de guadañas usadas en venta. Talleres Bermejo. Presencio.

COMPRO lanas de colchón. Llamar teléfono 204337.

DOS túnicas niña, primera comunión, modelo especial, vendo. San Agustín, 7, 2.º, Izqda.

VENDO máquina de coser, industrial, Singer. San José, 5, 2.º, derecha, habitación 6.

SE VENDEN dos túnicas iguales de niño, primera comunión, y calentador grande butano. Teléfono 203079.

OPORTUNIDAD. Se venden motores de ocasión, de 1 H.P. a 60 HP. Electromat. General Mola, 25.

COMPRO colecciones y lotes de etiquetas, cromos, láminas, naipes y sellos. Se agradecerán ofertas a «Coliar». Apartado 1326. Barcelona.

VENDO túnica de primera comunión, en calle Doña Berenguela, 9, 1.º, Iqda., letra B.

VENDO traje primera comunión niño, barato. Plaza Francisco Sarmiento, 3, 6.º, A 2.

SE VENDE vestido niña primera comunión. Soria, 6, 2.º, Izqda. (Tardes).

VENDO coche niño moderno, barato. Sanjurjo, 37, 9.º, Izqda.

VENDO discos de ocasión. Bar Cosmos. Arco del Pilar, 10.

SE VENDE vestido niña, primera comunión. Calzadas, 86, 2.º, Izqda.

VENDO 1.500 Kgs. de alfalfa, buena. Antonino de la Fuente. San Mamés.

VENDO baratísimo Diccionario Enciclopédico abreviado «Espasa», sin abrir, por tener duplicado. Razón: Calle Madrid, 68, 2.º, D.

Detectives

DETECTIVES «Alka» Alta investigación privada. Licencia 6. Observaciones de conductas. Prematrimoniales. Laborales. Financieras etc. Teléfono 207526.

«ALKA» opera con seriedad y absoluta reserva. Detectives. Teléfono 207526.

Enseñanzas

PREPARACION Bachiller, Reválidas, Ciencias, Letras. Avda. Cid, núm. 36. 7.º, D. Teléfono 200534.

«AAG» - Centro Políglota, Cultural Comercial. - Laín Calvo, 17. (Reválidas. Bachillerato Ciencias Letras. Contabilidad - Banca- Dibujo Técnico - Correspondencias Internacionales - Traducciones- Catorce idiomas. - Amplios horarios. Seriedad. Eficiencia. Economía.

DIBUJO técnico industrial. Delineantes. Grupos reducidos. «AAG», Laín Calvo, 17.

INGLES, Alemán, Francés, bachilleres, carreras, todos los niveles, profesor gran experiencia. Teléfono 203183. De 10 a 1 mañanas.

CLASES: Matemáticas y Física 6.º curso Bachiller a domicilio. Razón: Siete a nueve noche. Vitoria, 58, 2.º, derecha.

MATEMATICAS 6.º, Física intensivo, repaso, teoría, problemas. Vitoria, 57, 1.º, Izqda. 202876.

SE DAN clases bachiller, preparación reválidas. Calle Martínez del Campo, núm. 17, 2.º, C.

MATEMATICAS, Física, Bachillerato. Calzadas Particular número 1, 6.º, habitación 22. Teléfono 203719.

Fincas

CONSTRUCCIONES «BU-BI». Mejor que piso piloto, su piso llave en mano, venta directa, facilidades de pago diez años. Precios desde pesetas 250.000. Oficina: Vitoria, 179, primero.

VENTA de pisos y lonjas en Vía de Empalme «Construcciones Serrano» Teléfono 204385.

MASEGOSA Constructora tiene terminada su vivienda económica. En varias zonas ciudad. Cuatro habitaciones baño, todo parquet, espaciosas. Compre piso y sol. Facilidades pago. Avda. Cid 80. Teléfono 209333.

CONSTRUCCIONES González Alonso. Venta de viviendas llave en mano, exentas. Entrega total 50.000 pesetas, resto diez años y locales comerciales. Oficina calle Vitoria, 115.

CONSTRUCCIONES Sánchez, vende pisos y lonjas comerciales en diversas zonas. Informes: Santa Clara, 36. Obra.

VENDO pisos terminados, con exenciones, facilidades diez años. Paseo de los Pisones, 18 y 20. Informes, en bajos del edificio.

PISOS totalmente terminados, calefacción y agua caliente central, azulejo decorativo parquet, etc. Gastos comunidad reducidos. Grandes facilidades pago. Vénlos en calle Madrid, 63, 8.º B.

VENTA de pisos exentos contribución, grandes facilidades pago. Pisones 14 y 16.

VENDO piso amplio, 5 habitaciones, calle Madrid, 70; otro, 3 habitaciones exteriores, modernos. Informes: Merced, 5, Boteria.

VENDO pisos llave en mano, cuatro amplias habitaciones y lonja, con facilidades. Emperador 15.

PISOS exentos, totalmente terminados, cuatro habitaciones, con parket, magníficas cocinas, calefacción de agua, mucho sol. Pequeña entrada y resto en diez años, en calle Vitoria 190. Telf. 206735.

VENDO lonja 180 m2. 5,40 metros de altura, semiesquina carretera Madrid. 6.000 Ptas m2. Calle Lerma, 3, 4.º, D. Teléfono 206899.

REFORMAS de locales y pisos, adecentamiento de fachadas. Contratista: Valentín Manzanedo. San Gil, núm. 11, 4.º. Teléfono 208822.

SE VENDE piso nuevo, 5 habitaciones, calefacción individual. Informe: Merced, 4, 4.º.

SE VENDE piso cinco habitaciones, servicios centrales, mucho sol. Vitoria, 56, 11, B.

VENDO pabellón 1.000 - 500 m2., bien situado, fuerza, agua y saneamiento. Facilidades. Teléfono 209551.

PISOS y lonjas, calle San Francisco, con facilidades. Interesados: 206844.

VENDO casa individual amplia, planta y piso, con calefacción, sótano, patio y huerto. Precio razonable. Informes: Casa Chapero. Plaza Mayor.

VENDO piso, plaza San Bruno, 2. Soleado, calefacción. Razón: Santa Casilda, 4, 5.º, Izqda.

VENDO piso todo soleado, exterior. Calle Vitoria, 175, 5.º, E.

URGE vender piso frente Deportiva. 5.000 metros terreno en Villafría, barato. Llamar al teléfono 204427. Burgos.

VENDO piso en calle Romancero, 18, 4.º. Informes: Calle Salas, 12, 5.º, Dcha.

SI CONSIDERA que nuestros pisos son muy buenos, cómprelos con facilidades de pago, pero después de verlos completamente terminados en la Avenida de Gamonal, frente a Barriada Inmaculada Ponce y Alonso.

VENDO piso céntrico, oportunidad única, soleadísimo. Informes: Concepción, 14, 4.º, derecha.

¡PISO al contado! 225.000. Quedan dos soleadísimos Fuentecillas. Juntos: 400.000. Vega, 11. Tejidos. Teléfono 206297.

EN SANTANDER playa del Sardinero vendo piso de 5 habitaciones, dos cuartos de baño. Garaje particular. Razón: 200523.

VENDO parcelas edificables término Burgos, barrio Villafría. Razón: José Hernando. Barrio Alonsótegui. Bilbao. Teléfono 312165.

SE VENDE piso, 93 m2., empapelado y decorado, llave en mano, por traslado. Informes: Calle Vitoria, núm. 179, 9.º, H.

MOLINO - salto de agua, cauce extenso con 700 chopos, turbinas modernas, generadores luz, locales-pabellones, modernos para recría de ganados, buen edificio totalmente reformado, huerta de 3 hectáreas. Propio complejo deportivo. Próximo a Burgos. Vendemos todo por disolución Sociedad en precio sumamente interesante. Sr. Conde. Plaza Alonso Martínez, 7, A, 3.º.

SE VENDE piso, cuatro habitaciones. Otro se vende o se alquila, tres habitaciones, frente Venerables. San Francisco, C, 3.º, C.

VENDO o arriendo piso, calle Fuentecillas, núm. 15 dupdicado, 6.º, letra C. Tratar con Saturnino García, 7.º, A.

VENDO o alquilo pisos en Briviesca, 11 huecos y calefacción. Calle Los Baños. Informes: Francisco Martínez.

VENDO planta baja con patio, 200.000 pesetas, y piso 100.000. Tahonas, 14.

VENDO Bar Habana. Teléfono 209620.

SE VENDE piso. Calle San Juan, 55, 1.º.

VENDO piso, 4 habitaciones, calefacción, muy céntrico. Telf. 208833.

SE VENDE piso nuevo, Plaza Francisco Sarmiento, portal número 1 3 habitaciones, exento, calefacción central, terraza, mucho sol. Informes: portal núm. 2, portería.

OCASION. Agrupación particular cede dos pisos en Gamonal, precio construcción. Teléfono 200596. De 4 a 6.

OCASION. Piso barato, parquet. Informes, calle Arzobispo Castro, 3, portería. (Frente Amuebladora Gamonal).

VENDO piso nuevo, calle Madrid. Calefacción y agua central. Teléfono 205654.

VENDO casa barriada, 5 habitaciones, servicios, patio con cobertizo y desván, excelente zona. Nuño Rasura, 12. Farmacia.

VENDO piso nuevo, exterior, exento, (260.000), facilidades pago. Alfareros, 9, 5.º. Informes: Calzadas (Particular, 1, 4.º).

FIROGA. Compra-venta de fincas rústicas y urbanas. Arrendamientos. Traspasos. Permutas. Dictámenes sobre valoraciones en ventas, cesiones y traspasos, etc. Vitoria, 59, 1.º. Teléfonos 206746 - 205271.

FIROGA. Terrenos en carretera Madrid-Irún, término de Burgos, 6.000, 12.000, hasta 50.000 metros, propio industrias.

FIROGA. Pisos Avenida Generalísimo, 120 y 250 metros, otro ocupado, muy barato.

FIROGA. Viviendas en Carretera Logroño, pesetas 299.000. Grandes facilidades.

FIROGA. En Villatoro finca 20.000 metros, mucha fachada carretera general.

FIROGA. Piso ocupado Plaza Vega, 150 metros, baratísimo, vendo o cambio finca rústica.

FIROGA. Venta de apartamentos en construcción Avenida Reyes Católicos, junto Plaza Burgos.

FIROGA. Compraría monte de 50 a 100 hectáreas y rústica de 200 hectáreas en adelante.

FIROGA. Avenida Generalísimo, local dos plantas total 600 metros, ideal para mejor cafetería de Burgos o cualquier otro negocio.

FIROGA. Pisos 5 habitaciones, servicios centrales, distintas orientaciones, calles Vitoria y Santa Casilda.

FIROGA. Nueva Agencia de la Propiedad Inmobiliaria. Vitoria, 59, 1.º. Teléfonos 206746 - 205271.

FIROGA. Por traslado vendo dos pisos calle Vitoria (Gamonal), 124 y 98 metros en una misma planta.

FIROGA. Piso Plaza Logroño, 5 habitaciones 90 m., muy mejorado.

FIROGA. Compro local céntrico, 150 a 200 ms., pago contado.

VENDO piso pequeño, soleadísimo. Calvario, 18, 3.º, Dcha. Verlo de 11 a 3.

PARA peluquería, joyería o profesor, vendo o alquilo primer piso en Laín Calvo. Abstenerse curiosos. Razón: Madrid, 24, bajo. Telf. 202914.

SE VENDEN fincas, término San Medel y Castañares, varias lindando Carretera Logroño, de gran superficie, dos o tres fanegas cada parcela, unas con otras a 14 Ptas. metro cuadrado. Llamar del 28 al 30 de Abril al Hotel España, horas de 1 a 3 tarde. Preguntar por administrador señor Silva. Burgos.

SE VENDE piso libre con cinco habitaciones y una terraza, ideal. Informes en la calle San Lorenzo, núm. 27, 1.º, Izqda.

VENDO piso. Calle Doña Berenguela, núm. 6, 5.º, B.

COMPRO piso y lonja. Escribir Apartado 349, ó telefonear 316800. Bilbao.

SE VENDE terreno. Informes esta Administración.

Ganados y aperos

BASCULANTES a la bomba del tractor. Todos tonelajes. Talleres Llorente. Sasamón.

VENDO aperos de tractor, trilladora y cazo para Yumbo. Gabriel Ortega. Castrillo de Murcia.

REMOLQUES Luremo, gradas Luremo. Alfareros, 45. Telf. 207799.

POR traslado de residencia, pongo en venta dos vacas de primero y segundo parto. Y sus crías nacidas en Marzo. Raza holandesa, muy lecheras. Dirigirse a: Doña Jerónima Ayuso. Aldeanueva del Campanario (Segovia).

SE NECESITA cría para echársela a una yegua. Mariano Castañeda. Villarmero.

VOLQUETES a toma fuerza tractor más calidad menos precio. Talleres Duero, y los famosos cultivadores de Lucas Dueñas. Tardajos. Teléfono 18.

VENDO máquina ensacadora con motor y segadora. Marciano Escribano. Valles de Palenzuela.

SE VENDEN cinco novillas abocadas a parir. En Villasilos. Jesús Ruiz.

VENDO trilladora R-80, atadora «Trepat», en buen estado. Santa María Rivarredonda. Jesús Cerezo.

SE VENDE atadora Alpuema y trilladora Ajuria. Talleres Villar. Tinte, 2. Burgos.

VENDO 150 pares de ovejas. Villangómez. Hijo de Antoliano Ausín.

VENDO cerditos tetones. Alfredo Sierra. Castrojeriz.

VENDO dos vacas a parir, una ratina tercer parto; otra pinta primer parto. Tratar: Félix Barbero. Grijalba.

HARINA estupenda del suelo, vendo, para cerdos. Razón: Pablo Hernando. Madrid, 24, bajo. Teléfono 202914.

VACAS de leche en venta, de Vicente Crespo Valgañón. Vacas recién paridas y a media leche en calle Adolfo Espinosa, núm. 25. Pradoluengo.

Huéspedes

DOY pensión completa o sólo dormir. Avenida del Cid, núm. 74. Teléfono 208239.

DOY pensión, detrás gasolinera. Calle Vitoria. Edificio San Roque. 2.º portal, 4.º, C.

ADMITO sólo dormir. Calle Vitoria, 115, 8.º, C.

PENSION o sólo dormir. Madrid, 36, 2.º, izquierda.

PENSION completa, caballero. Santa Clara, 42. 2.º. C.

SE DA pensión o sólo dormir económico. Teléfono 205312.

SEÑORA alquila habitaciones amuebladas, ascensor, descensor, calefacción. Pisones, 16, 7.º, D.

ADMITO huéspedes. Calle Vitoria, 171, 4.º, G, 2.ª escalera.

SE ADMITEN huéspedes. Hay calefacción. Consulado, 11, 5.º, A.

SE ADMITEN huéspedes o sólo dormir. General Mola, 12, 4.º.

SE DA pensión completa Alfareros, 41, primero, C.

MATRIMONIO solo cede de una o dos habitaciones derecho cocina, vivirán solos. Villarcayo, 8, 1.º, Dcha.

DISPONGO habitación confortable, calefacción y baño, junto Plaza Mayor. Sombrerería, 3, tercero.

DOY pensión. Nueva Apertura, bloque Vicario, 4, 6.º, C. Gamonal.

Muebles

TRESILLOS fabricación propia. Exposición y venta. General Mola, 20.

SE COMPRAN muebles usados y lana vieja. Teléfono 208239.

VENDO dos dormitorios y muebles de cocina. Llamen de 7 a 9. Teléfono 206314.

VENDO cuarto estar. Teléfono 208481.

SE VENDE sillería en buen estado y mueble librería. Vitoria, 31, 5.º. Teléfono 205369.

SE VENDE por traslado comedor con pequeño mueble bar y dormitorio de soltero con armario. Barato. Ver en Avda. General Vigón, F, 4.º, Izqda.

Pérdidas

SE HA perdido perro «Setter», 3 meses, blanco y negro. Avda. Reyes Católicos. Razón: Obra Girón. Se gratificará.

Televisores

TELEVISORES «19» último modelo extraplano, UHF licencia americana con voltímetro y mesa, todo 16.900 pesetas. Diez días prueba sin compromiso. Ventas a plazos. Garantía absoluta seis meses. «Comercial Velo-Moto Calera. 10.

REPARACION televisores todas marcas, servicio urgente. Antenas. Servicio técnico Marconi. Radio TV Caracas. Calzadas 18. Teléfono 206528.

VENDO televisor, 23 pulgadas, seminuevo, 7.000 Ptas. Laín Calvo, 2. 2.º, tardes.

Traspasos

TRASPASO pensión Escolar. Almirante Bonifaz, 16, 1.º.

TRASPASO lonja económica, 30 metros. Informes: Calle San Bruno, núm. 1, 1.º, T.

SE TRASPASA carnicería con clientela. Informes: Francisco Grandmontagne, 5, 7.º, E. Gamonal.

FIROGA. Gestionará el traspaso de su local de negocio con absoluta reserva y seriedad. Agencia de la Propiedad Inmobiliario. Vitoria, 59, 1.º. Teléfonos 206746 - 205271.

VENDO o traspaso pescadería y local comercial, calle San Juan de Ortega, núm. 3. Informes, 4.º portal, 4.º, C.

Varios

SEGURO obligatorio de accidentes de trabajo Mutua Patronal Espolón 20 Burgos.

FERES tapiza puertas, tresillos, dormitorios viejos, quedan mejor que nuevos Emperador 54 Telf 200220.

FONTANERO, hace toda clase de trabajos y reformas en general, incluyendo calentadores de gas butano. Teléfono 204597.

SE HACEN toda clase de trabajos de albañilería. Avisos al teléfono 202533.

ALBAÑILERIA toda clase de trabajos. Calle Tahonas 6, 2.º derecha. Teléfono 205987.

ALBAÑILERIA, toda clase de trabajos a domicilio. Teléfono 206775

SE HACEN trabajos a máquina. Para informes en esta Administración.

DESEO vivir con señora sola, como sirvienta o de otra forma. Tardes libres. San Gil, 3. Mercería.

Offset
y toda clase de trabajos tipográficos en TALLERES GRAFICOS «Diario de Burgos» Calle Vitoria, 13. Teléfono 202852

IMPRESOS comerciales, cartas timbradas, tarjetas de visita, invitaciones, prospectos de propaganda etc.: TALLERES GRAFICOS «Diario de Burgos» Calle Vitoria, 13 Tf 202852

FOTOGRABADOS Confección rápida TALLERES GRAFICOS «Diario de Burgos» Precios ventajosos. Calle Vitoria, 13. Teléfono 202852

Nuestros teléfonos:
20 71 48 y 20 12 80

SE NECESITAN ALBAÑILES
Para colocar ladrillo caravista a destajo.
Informes:
HIDROCIVIL

SU LISTA DE BODA EN:
CAMPO GRANDES ALMACENES

TECNICO DE VENTAS
CON EXPERIENCIA EN LIBRERIA Y TODO LO RELACIONADO CON INDUSTRIAS GRAFICAS
OFRECEMOS:
— Buena retribución a tenor de conocimientos, puesto fijo.
Enviar «curriculum vitae» y condiciones económicas a INDUSTRIAS GRAFICAS DIARIO-DIA. — PALENCIA. Absoluta reserva colocados.

¡¡Automóviles para todos!!
100 MESES PARA PAGAR
R. I. A. S. A.
Información: Calle S. Pedro y S. Felices, 25-2 BURGOS

M.E.C.D. 2017

Miranda

El domingo, jornada conmemorativa del ascenso del Deportivo Mirandés a Tercera División

NOTA OFICIAL DEL CLUB DEPORTIVO MIRANDES

Ayer se reunió la Junta directiva en sesión ordinaria semanal y entre otros acuerdos, los más salientes fueron los siguientes:

Celebrar con motivo de la visita del Alfaro el próximo domingo, día 19 de los corrientes, "Día del Club", de acuerdo con lo acordado en la Junta general extraordinaria celebrada el pasado sábado, para este partido por lo tanto, quedan anulados todos los pases de favor, teniendo que adquirir entrada todos los señores socios, tanto mensuales como anuales, entradas que podrán recogerse desde el viernes, de ocho a diez de la noche en el Bar Suizo y en días sucesivos.

Al final de dicho partido le será entregada al capitán del equipo rojillo el trofeo que le acredita como campeón y a la vez le da derecho al ascenso a Tercera División. A este partido, que dará comienzo a las cinco de la tarde, han sido invitadas todas las autoridades, tanto provinciales como locales, así como Prensa y Radio.

Después, a las 7,45, en la iglesia de Santa María, se celebrará un acto religioso con el canto de la Salve a la Patrona de la ciudad en acción de gracias y seguidamente traslado al Excelentísimo Ayuntamiento el referido trofeo y a su vez a toda la ciudad de Miranda.

A estos actos quedan invitados todos nuestros asociados y pueblo en general de Miranda y esperamos que el domingo el estadio municipal de Anduva presente el mayor lleno de su historia, pues hemos de vibrar con entusiasmo del logro conseguido no sin muchos sacrificios.

Derivado de la "Operación Papel", todas las señoras y señoritas tendrán libre acceso al campo como modesta compensación al entusiasmo demostrado por las amas de casa hacia nuestro Mirandés.

NOTICIARIO DEPORTIVO

Para el partido del próximo domingo en Anduva, ha sido nombrado delegado de campo el vicepresidente don Alfredo de Miguel Manzanares.

La Junta directiva trató de los bonos a lanzar para la próxima temporada, asunto éste que quedará planteado definitivamente la próxima semana.

Para ello, a partir de la semana próxima, la secretaría del club, sita en Vitoria, 8, estará abierta a partir de las ocho de la tarde hasta las nueve y media todos los días, excepto los sábados.

Igualmente se va a abrir una suscripción pro-fichajes para dar a este asunto de vital importancia la celeridad y la anticipación necesaria que puede suponer un tanto muy en favor de nuestras aspiraciones.

La verbena programada en el Castellano Club, así como la matinal musical que en principio se fijó la fecha del 18 y 19 de los corrientes, ha sido trasladada a las fechas de 25 y 26, respectivamente, cuyo programa anticiparemos con la debida antelación.

Se han recibido ofrecimientos del señor Montesinos para dar un festival taurino a beneficio del Mirandés, así como del Bar Deportivo, Castellano Club y Cine Mecisa, así como de los artistas aficionados que colaborarán en los actos programados, a ver si cunde el ejemplo y son más los ofrecimientos que recibe el club.

Como se sabe, el domingo, el partido contra el Alfaro, dará comienzo a las cinco de la tarde, con la asistencia de las autoridades provinciales y locales invitadas, declarado "Día del Club", esperando que el campo presente un lleno absoluto, ya que al mismo son invitadas todas las señoras y señoritas mirandesas que dan una nota de colorido con su asistencia.

Nos congratulamos del triunfo de Iribarren en el Europa-Delicias, que viene siendo el máximo goleador y esperamos que Pérez Navares, en el Palencia, siga la máxima trayectoria.

En el orden deportivo se van a programar partidos amistosos frente al Vitoria, Alavés, Palencia y Valladolid. Oportunamente se darán las fechas.

EL SABADO, SEIS MAGNIFICOS COMBATES DE BOXEO

Con la velada que se ofrecece el sábado a los aficionados mirandeses, puede decirse que culmina la preparación de los púgiles que defenderán el pabellón burgalés en los próximos campeonatos inter-regionales, eliminatorios para los de España, que como ya hemos comentado días pasados, van a celebrarse en nuestra ciudad. Y precisamente, cinco de los seis contendientes locales son los que en las fechas 30 del actual y 2 de Mayo, se medirán con riojanos y santanderinos en busca del título regional que les permita su asistencia a Valencia a medirse con los más destacados del pugilismo español.

La velada, aparte de los alicientes de ver reunidos a lo más selecto del boxeo burgalés, tiene otros atractivos, como son las revanchas de Charcán II y Sánchez I con sus respectivos contrarios, los leoneses Alvarez y Juárez, ambos conocidos de los aficionados, ya que los citados en primer lugar, realizaron combate nulo el pasado año en Miranda y Juárez ha sido uno de los tres hombres que después de 44 combates, ha logrado vencer al mayor de los Sánchez, sin duda el ídolo de los seguidores boxísticos. Después de una intensa preparación y de plena madurez pugilística, Sánchez I se mide con su vencedor dispuesto a dejar bien sentado la categoría que lleva dentro y sus ansias de borrar la derrota sufrida en Burgos, aunque por la demostración de técnica y potencia dadas por el leonés contra el equipo portugués durante las pasadas fiestas de San Juan del Monte, puede deducirse fácilmente que el combate va a ser disputadísimo por ambas partes.

Repiten actuación nuevamente Fleta y Caballero, éste en premio a su buen combate realizado el pasado sábado y se completa el programa con dos hombres que siempre dejan satisfechos a sus muchos incondicionales: Toquero y Sánchez, tras lo cual los asiduos al boxeo que ininterrumpidamente ofrece la Federación Burgalesa, comprobarán que el programa es completísimo.

El orden de combates, que serán dirigidos por los colegiados locales ya conocidos y el nacional de León, señor Viejo, es el siguiente:

Pesos ligeros: Sousa, León - Caballero, Miranda.

Pesos gallos: Roberto, León-Toquero, Burgos.

Pesos gallos: Juanín, León - Fleta, Miranda.

Pesos superligero: G. Flecha, León - Sánchez II, Miranda.

Pesos ligeros: Alvarez, León -Charcán II, Burgos.

Pesos ligeros: Juárez, León-Sánche I, Miranda.

Aranda

EL PARQUE Y LOS JARDINES, UNA FELIZ REALIDAD

La información que publicamos no ha mucho, se está convirtiendo en una feliz realidad, cosa que hemos comprobado en la visita que recientemente hemos girado a los lugares donde se están ubicando para, con mayor conocimiento de causa, informar a nuestros lectores.

Nos hemos dirigido a la ermita de Nuestra Señora de las Viñas, por el denominado paseo del que dijimos se iba a convertir en un hermoso parque público, del que tan necesitada se encontraba nuestra villa, comprobando las obras o trabajos de jardinería que se están realizando, encontrándose en la actualidad en las siguientes condiciones:

Se ha sembrado seto verde en las inmediaciones de ambas cunetas, así como en todo el contorno del gran macizo central, adivinándose ya los lugares donde se van a situar las puertas de acceso al parque, probablemente una en la parte más próxima al casco de la población y dos en la parte más cercana a la ermita, alargándose las filas de setos verdes en el paseo que va sobre la fuente, es decir, entre ésta y el campo de deportes, siendo de suponer que estos setos verdes serán reforzados con alambrada, pues de lo contrario resultarían ineficaces las puertas de entrada al parque.

En el macizo central, de gran longitud, se han plantado infinidad de rosales de tipo gigante, en muchos de los cuales están colocadas tablillas, tal vez que indiquen la clase o tipo de rosal. También existen varios árboles de jardinería, no sabemos si recién plantados o restos de los que hace pocos años se plantaron.

Sería una lástima que personas faltas de civismo estropeasen este parque que promete ser magnífico y que, en realidad, es para todo el público en general y a la larga puede llegar a ser orgullo de Aranda.

Desde luego, pese a sus ya existentes instalaciones, se encuentra con que se le dotará de un guarda que se encargue de su cuidado y de su protección y que las puertas que se han de instalar lo sean a la mayor brevedad posible, en evitación de que alguien pueda perjudicar estas obras del nuevo parque, que con tanta rapidez se están realizando, tal vez con el fin de que este verano pueda ser ya utilizado.

En lo que respecta a los jardines, se están igualmente reconstruyendo, pero mucho mejor ornamentados, habiéndose aprovechado el espacio que existía libre y que dividía a los jardines anteriores, medida muy acertada que facilita y evita al mismo tiempo el que los niños del colegio allí existente puedan salir corriendo a la calzada de la carretera general, con el consiguiente peligro de estas salidas.

En cuanto al derecho que pudiera asistir a los vecinos cuyas entradas tienen acceso por la acera que se ha dejado entre las edificaciones y los jardines recién construídos, dado caso de que la acera es capaz para estos accesos y tratándose de un lugar de dominio público, entendemos que no deben confundir la tolerancia que daba al Ayuntamiento antes de construír los jardines con un derecho inexistente, ya que no se les priva del acceso a sus respectivos domicilios, pues de atender las conveniencias de cada vecino, llegaríamos a la conclusión de que el Ayuntamiento no puede realizar obra alguna de carácter general que contribuya al mejor ornato de la población.

También hablamos de los jardines que se iban a construír en la superficie que ocupaba el monumento a los Caídos antes de su traslado a donde decíamos en nuestra crónica de ayer, también se están realizando las obras pertinentes para que precisamente en este verano se encuentre en condiciones de ornamentación.

EL HUMILLADERO, CADA VEZ PEOR

Paso obligado para la visita que giramos al nuevo parque del paseo de Nuestra Señora de las Viñas, es la vista del Humilladero, del que por desgracia hemos de mostrarnos contrarios a como nos hemos manifestado al hablar del parque y jardines.

Hemos hablado mucho de este Humilladero, de su historia, de su finalidad desde los primeros tiempos de su construcción, de su significado y hasta de la iniciación de su estado ruinoso, del que hicimos una llamada que en principio pareció que iba a ser atendida, pero que lamentablemente, pese al tiempo transcurrido desde esta iniciación de ruina, no se ha hecho nada.

El tejado que servía de protección a la imagen que estaba situada en el centro de la cuatro columnas de piedra labrada, ha desaparecido por completo así como una de las columnas que se encuentra irónicamente colocada en trozos en el suelo y en las inmediaciones, quedando tan sólo en pie tres de las columnas que formaban el cuadro que sostenía el tejado.

Cuando pasábamos por aquel lugar y nos encontramos con otra persona le oímos una expresión de lamentación con mezcla de ironía, respecto al futuro, no ya del propio Humilladero sino refiriéndose concretamente a la imagen y nosotros que nos hemos mostrado siempre defensores de los valores que encierra nuestra villa, tuvimos que oír y callar, pues todo comentario que hubiésemos hecho a la frase de aquella persona, tal vez hubiera podido ser tomado en sentido diferente.

Este Humilladero de tanta historia, viene a resultar una humillación para nuestra villa, precisamente cuando los organismos oficiales se están preocupando de la reconstrucción de los monumentos de toda España.

Estas obras de reparación que cuando dimos la voz de alerta cuando se presentaron los primeros síntomas de ruina, hubiesen costado relativamente poco, hoy tal y como se encuentra, supondrán un gasto considerable, por lo que de no ponerse remedio de alguna forma está llamado a desaparecer.

Podría todavía haber una solución, una vez que se terminen de hundir las columnas que quedan en pie y es la construcción de unos jardines con macizos en torno a la imagen que naturalmente quedaría sometida a los efectos de la inclemencia del tiempo que aunque sea de piedra, también los fenómenos atmosféricos han de producir sus efectos.

Decimos esto como mal menor y con la esperanza de que se preste alguna atención a este Humilladero que tantos recuerdos históricos conserva para Aranda y del que tanto se enorgullecían nuestros antepasados.

FARMACIA DE GUARDIA

Mira Alvarez, plaza del Caudillo, 28.

CARTELERA DE ESPECTACULOS

Teatro Cine Aranda.—"La heredera de Singapur" (3).

OCASION

coches usados: Seat 600-D, modernos, impecables; Simca G.L., a toda prueba, 124-L, seminuevo; 1.400-C, reparado. Teléfono 298. Aranda de Duero.

TEJEDORAS

oficialas y aprendizas, edad mínima 17 años, se precisan
Informes: MARIANO RICO - PUBLICIDAD
San Juan. 41. — BURGOS

Se necesitan peones para especializar

SERVICIO MILITAR CUMPLIDO
Presentarse en "CERAMICA SCALA ESPAÑOLA, S.A."
En horas de 9 a 1 y de 4 a 6.
Monte de Gamonal. Kilómetro 243. Madrid - Irún
(ROC. Núm. 474)

EMOCION DODGE
Línea GT y GLE
ENTREGA INMEDIATA

Ofrecemos.
- Tomar su coche usado.
- Cómodos plazos mensuales.
- Demostraciones sin compromiso.
- Visítenos con su familia, incluso sábados tarde.

Talleres PEDRO

Vitoria, 103
Teléfonos 206361 — 206854. — BURGOS

CONCESIONARIO DE BARREIROS

Usted puede: disfrute el poder de un Dodge

no sea Vd. original

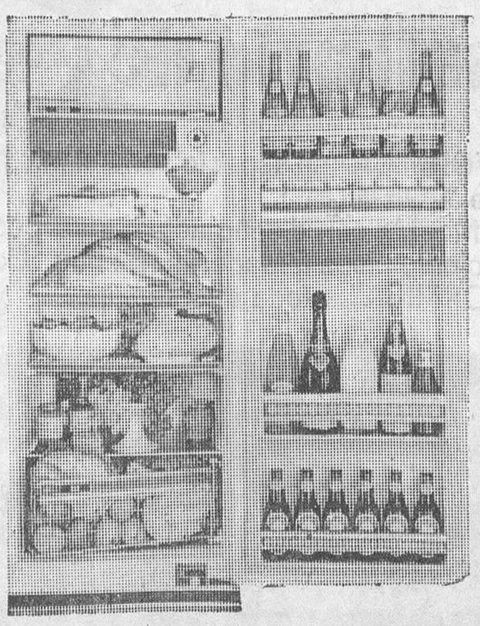

CUANDO COMPRE SU FRIGORIFICO, NO SEA VD. ORIGINAL

Haga lo mismo que hicieron y están haciendo cada día millones de familias en todo el mundo:
COMPRE UN KELVINATOR.

Acertará en calidad, rendimiento, economía, servicio y en precio. Y podrá elegir entre la más sorprendente gama.
***Kelvinator** le ofrece el frigorífico más grande y el más pequeño del mercado y entre los dos, 8 magníficos, inigualables modelos.*
***Kelvinator 70** es el frigorífico de la década para mucho más de una década.*

Kelvi 70

KO PUBLICIDAD KELKO

es igual de barato y además, es
Kelvinator
...su seguro servidor

SUBASTA

En el Juzgado de Instrucción núm. 2 de Burgos se celebrará a las 11 horas del miércoles día 29 de Abril, la subasta de las siguientes Fincas Rústicas del término municipal de BRIVIESCA (Burgos).

1.° — Rústica en el pago de El Banco o tras la Iglesia de 50,75 areas.
2.° — Rústica en el pago de Val de Santamaría de 78,75 áreas.
3.° — Rústica en el pago de Valsarda de 35 áreas.
4.° — Rústica en el pago de Valdinaso de 63 áreas.
5.° — Rústica en el pago de Carramonte de 21 áreas.

Para más información y condiciones en los tablones de anuncios de los Juzgados de Briviesca y Burgos.

M.E.C.D. 2017

DEPORTES 12

LOS JUEVES, PRONOSTICOS DE KARAG

- ☐ El Sabadell decidirá el domingo el título de campeón de Liga
- ☐ En este instante, el Atlético de Madrid tiene un 60% de probabilidades
- ☐ No es de esperar que el Atlético de Bilbao tenga un contratiempo en San Mamés
- ☐ Por los pronósticos, parece probable el descenso del Elche
- ☐ El Sevilla necesita triunfar en Las Palmas para asegurar el tercer puesto
- ☐ El Rayo Vallecano debe ganar al Español para seguir con sus esperanzas de ascenso
- ☐ En la Segunda División son favoritos todos los equipos locales

Por Acisclo KARAG

(De los Servicios especiales de "Efe")

El desenlace del campeonato de la Liga 1969-70, en su Primera División, está a la vista que cuando escribimos estas líneas no faltan más que 65 horas para la celebración de los últimos ocho partidos.

En la Segunda quedan aún seis jornadas.

El próximo domingo se jugarán los siguientes partidos:

PRIMERA DIVISION

ATLETICO BILBAO (2) - Celta (9). (2-0).
CORUÑA (14) - Granada (10). (0-2).
Elche (13) - BARCELONA (4). (1-1).
Las Palmas (12) - SEVILLA (3). (1-1).
MADRID (5) - Zaragoza (8). (0-2).
PONTEVEDRA (16) - Mallorca (15). (0-2).
REAL SOCIEDAD (7) - Valencia (6). (1-3).
Sabadell (11) - Atlético Madrid (1). (0-1).

SEGUNDA DIVISION

BETIS (3) - Bilbao Atlético (13). (1-0).
CASTELLON (11) - Orense (16). (0-1).
CORDOBA (6) - Ilicitano (15). (1-6).
GIJON (1) - Salamanca (19). (4-0).
MALAGA (4) - Murcia (18). (2-2).
ONTENIENTE (8) - Calvo Sotelo (14). (0-2).
OSASUNA (12) - Oviedo (7). (0-2).
RAYO VALLECANO (5) - Español (10) (2-3).
VALLADOLID (9) - Burgos (20). (1-4).
SAN ANDRES (17) - Ferrol (10). (2-3).

Todos los partidos se jugarán en los campos de los clubs citados en primer lugar. Los nombres en mayúsculas son los favoritos; cuando aparecen con los mismos caracteres quiere decir que lo más probable es un empate. Las primeras cifras entre paréntesis indican la clasificación actual de los distintos equipos y las últimas los resultados de su primer partido.

ANTECEDENTES

Hace más de tres meses, con exactitud 95 días, con 96 partidos por delante, la trayectoria de los 16 equipos nos daba este pronóstico:

1, Madrid, 43 puntos.
2, Atlético de Bilbao, 42.
3, Atlético de Madrid, 41.
.....
11, Las Palmas; 12, Sabadell; 13, Coruña; 14, Elche; 15, Mallorca y 16 Pontevedra.

Desgraciadamente para los madridistas, su equipo no ha respondido. Y esto está en el ánimo de partidarios y no partidarios, de todo el mundo, hasta de los simples quinielistas, que en una ocasión, de 42 millones de pronósticos (¡se dice pronto!), el pleno no acertó más que uno, influyendo, sin duda alguna, el empate en el Bernabéu frente a un equipo de Segunda División. En otra ocasión, ni una acertante de 14 resultados; y en varias jornadas, con tantos millones de pronósticos, se dieron pocos plenos.

El Madrid perdió nada menos que siete puntos en su campo. Y resulta que de sus últimos siete partidos no triunfó más que una vez. Normalmente, el Madrid a estas alturas debería llevar un punto sobre el primero actual.

Era el pronóstico. Pero no se pueden calcular los errores de los equipos. Y el Madrid se equivocó, no el pronóstico. Por algo se dice y se escribe esta frase: «Demasiada irregularidad».

¿Estamos?

Los que figuraban en segundo y tercer lugar están ahora en cabeza, aunque de momento ha cambiado el orden.

Veamos los últimos. El orden pronosticado fue: 11, Las Palmas; 12, Sabadell; 13, Coruña; 14, Elche; 15, Mallorca y 16, Pontevedra.

Lo previsto se ha cumplido ya en los dos últimos: ¿Quién será su acompañante? Los ilicitanos ya podían estar descartados, pero han tenido la suerte de empatar cinco partidos a domicilio, dos de ellos nada menos que con el Sevilla y el Barcelona. Más adelante veremos las probabilidades.

IMPRESIONES Y COMENTARIOS

Salta a la vista que el gran partido del día, con carácter sensacional, es el de la Cruz Alta, porque decide el título de campeón. Los partidarios del Atlético de Madrid dan como segura la victoria de su equipo. Es posible. Otros aficionados conceden también ese resultado, de modo que algunos exaltados dan nada menos que un 99 por ciento de probabilidades.

Un 60 por ciento ya está bien.

¿Jugará el Atlético de Madrid como contra la Real Sociedad y el Sabadell como la Real Sociedad? Entonces, los madrileños vencerán por 4-0. Pero el desarrollo de un partido, con equipos diferentes, no se puede saber. Los equipos juegan según el adversario, y muchas veces depende de las circunstancias. Los mismos equipos pueden jugar de distinto modo. Está en el ánimo de todos que el Atlético de Madrid jugó su mejor partido de la temporada y es posible que haya jugado así porque la Real Sociedad no presentó su mejor formación y en esto, los atléticos han tenido un poco de suerte por la lesión de varios excelentes elementos donostiarras.

Hay que ser ecuánimes. La situación actual no depende exclusivamente del Atlético de Madrid. Ha contribuído en gran escala el Valencia, lo que es indiscutible. Cuando los valencianos perdieron frente al Coruña, el pronóstico era el empate en el mejor de los casos. Un empate que ya hubiera dado el título a los bilbaínos.

Parece —según opinión de los críticos— que los bilbaínos «jugaron a mantener el empate inicial». Error lamentable por partida doble: primera, porque, ya con una superioridad en su índice de actuación de 2,50 contra 1,67, era lo mismo perder por un tanto que por 26 tantos; y segunda, porque el ataque es la mejor defensa. Y esto no es «literatura», sino una realidad. ¿Hemos escrito 26 tantos? El Preston North End, de la Liga inglesa, marcó una vez 26 tantos que, naturalmente, es el record.

El Sabadell ya no puede descender.

Para el cálculo de probabilidades hay que suponer que el Coruña tenga 25 puntos. En un cuádruple empate Sabadell, Las Palmas, Elche y Coruña, los ilicitanos descenderían. En un triple empate Elche, Sabadell y Coruña, descenderían los coruñeses. En otro triple empate Las Palmas, Coruña y Elche, descenderían los ilicitanos. En otro triple empate, Sabadell, Coruña y Las Palmas, descenderían los canarios.

Son innecesarias otras consideraciones.

Se dice que al final, cuando el título está a la vista, o cuando la situación es algo desesperada de alguno o algunos, el contrincante o contrincantes, hipnotizados tal vez —no creemos en los «tongos», no dan el rendimiento esperado de su juego. Por algo la Federación requiere que los partidos en las últimas jornadas se jueguen a la misma hora.

Hay que pensar siempre en la deportividad.

Cuando el Sabadell venció aquí, a domicilio al Atlético de Madrid, es posible que pueda repetir la hazaña en su campo. Pero, por la condición actual de los equipos el pronóstico es el empate.

Siguen en interés los partidos del Coruña, Elche y Las Palmas, porque en ellos estos equipos tratarán de evitar el descenso. Es normal que gane el Coruña y que pierdan los otros dos. Pero... Cuando el Barcelona empató últimamente en su campo con Las Palmas, ahora se expone a un contratiempo, a un nuevo empate, pues, parece difícil la derrota. Además, el Barcelona aspira al tercer puesto. En cuanto a Las Palmas, tiene un encuentro muy difícil por la excelente condición actual del Sevilla. Además, los sevillistas necesitan conservar el tercer puesto.

Madrid - Zaragoza y Real Sociedad - Valencia son excelentes encuentros, pero sin ninguna influencia, como no sea para el quinto lugar.

Y nos hemos extendido bastante por ser la última jornada y por la importancia de los encuentros.

SEGUNDA DIVISION

En términos generales son superiores sobre el papel los equipos locales, por lo que su victoria es lo más probable. El Español tiene mejor clasificación que el Rayo Vallecano, pero los españolistas dejan algo que desear en sus visitas, aparte de que su empate con el Málaga en Sarriá, ha dejado algo que desear.

Al Rayo Vallecano se le presenta ahora la oportunidad de seguir con sus aspiraciones, pues, la derrota sería fatal.

El Oviedo es ligeramente superior al Osasuna, pero fuera de su campo baja bastante, por lo que los pamploneses están llamados a triunfar. Necesitan asegurar su salida de la zona promocional.

El Ferrol está mejor clasificado que el San Andrés, pero es ascendente la forma del equipo catalán, a la que se añade su terreno.

Verosímilmente, en la próxima jornada no se modificará la clasificación actual.

La facilidad del pronóstico nos evita mayores consideraciones en el comentario relacionado con la Segunda División.

VIEJOS IDOLOS

SANTAMARIA, UN URUGUAYO QUE HABLABA EL «GALLEGO CERRADO»

◆ **Desde los tiempos de Quincoces, fue el mejor defensa central del fútbol español**

Por Carmelo DE ALTEA

(De los Servicios especiales de "Efe")

Desde los tiempos de Quincoces España no había tenido un defensa central como Santamaría. Incluso llegó a estar considerado el mejor de Europa y uno de los primeros del Mundo. El estuvo presente en la increíble época de gloria del Real Madrid. Actualmente es el seleccionador nacional de juveniles y aficionados.

El 31 de Julio de 1929 nacía José Santamaría en Montevideo.

—Ahora soy español. Bueno, siempre fue para mí el mayor insulto el decirme que no lo era. Mis padres son de Ribadavia (Orense). Y yo llegué a hablar el «gallego cerrado»... sin conocer España.

En 1947 era ya un futbolista de talla. Estaba enrolado en las filas del Nacional. Santamaría sabe lo que es jugar una gran final con el Peñarol. Y vistió en cuarenta y una ocasiones la camiseta de la selección de Uruguay.

—En España sólo lo hice dieciséis veces. A pesar de que hubo problemas con la FIFA. Me hubiera gustado haber jugado más partidos internacionales aquí. Pero estoy contento. Sé además que mi triunfo deportivo tuvo lugar en España: el 28 de Mayo del 57, cuando entré en el Madrid, fue un día que nunca podré olvidar.

En el Real Madrid todo fue época de gloria para Santamaría. Villalonga, Carniglia, Fleitas Solís, Miguel Muñoz... fueron sus entrenadores. Con todos aprendió. Y con todos ellos respondió a lo que se le pedía.

Estos son sus laureles: Seis veces campeón de Liga; una vez campeón de Copa; cuatro trofeos continentales y uno internacional. Después el trofeo Carranza, el Aid el Kebir, etc...

—Con el Real Madrid he jugado más de cuatrocientos cincuenta partidos. En todos ellos luché a tope.

Como Santamaría sabía hacerlo: en plan de valladar. Entregando el balón, iniciando el contraataque. Un día se retiró. Pero sin abandonar el fútbol. Siguiendo ligado al Madrid.

—Oficialmente fue el 15 de Septiembre de 1966: el día de mi homenaje. Jugamos contra el Hamburger.

José Santamaría está casado. Noela Celia es el nombre de su esposa. Nelson, el primer hijo. «Tenía quince meses cuando llegamos a España». Después vinieron otros. Cinco en total. La esposa de Santamaría se encuentra encantada en España.

En Montevideo Santamaría trabajaba en la Banca. Sin que por eso dejase de entrenarse al fútbol: «Compaginaba ambas cosas». Comenzó como auxiliar y llegó a ser jefe. Como en el fútbol: llegó a figura indiscutible.

Actualmente entrena a las promesas de nuestro fútbol. De Santamaría dependen muchas cosas de nuestro fútbol el día de mañana. El lo sabe y por eso se entrega a su labor con entusiasmo.

—De momento jugaremos en Mayo la final contra Italia: nos hemos clasificado en aficionados. Me siento español hasta el fondo —lo soy de verdad— y nuestro fútbol irá siempre adelante.

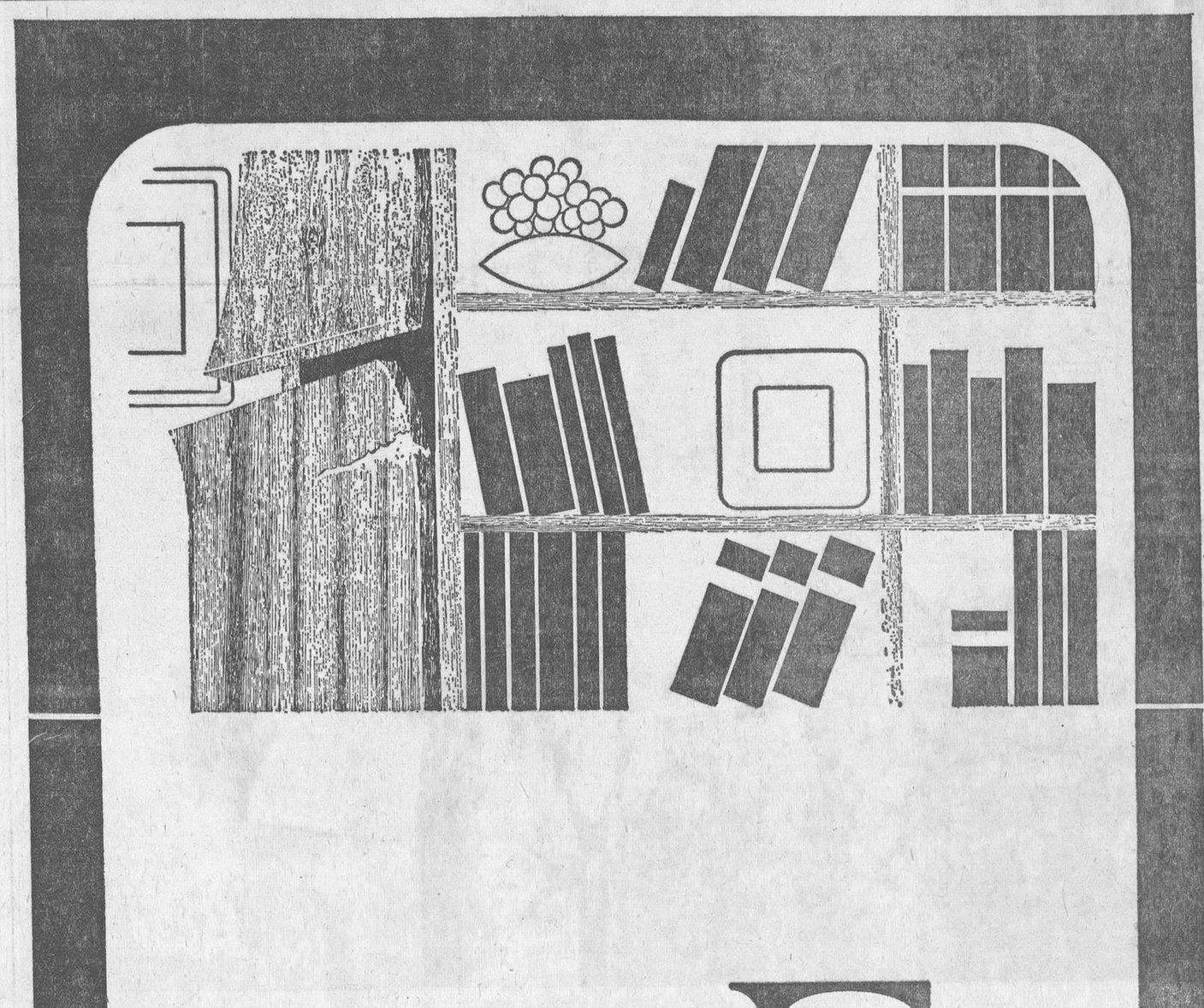

Lo contrario de FORMICA
MARCA REGISTRADA
laminado decorativo

Sí, porque si fuera de "FORMICA" su aspecto sería el mismo del primer día: inalterable (porque sería de "FORMICA").
Y contemplaríamos un Mueble con diseño actual, que podríamos escoger entre una variada gama de Colores Lisos y Maderas "de hoy". Con el prestigio que otorgan los muebles de "FORMICA" a toda decoración.

¡Nueva gama (FORMICA). En colores lisos y maderas 1970!
Solicite al Distribuidor "FORMICA", más próximo adonde reside usted, que le muestren la Actual Colección Formica y... luego —cuando encargue sus muebles— exija la "Seguridad FORMICA".

FORMICA ESPAÑOLA, S. A.
Delegación Zona: P. San José, 3 - BILBAO-9

DISTRIBUIDORES:
Almacenes Cámara, S. A. - S. Pedro y S. Felices, 22 y 24 - BURGOS
Juan Muñoz Bernal - Almacenes, 16 - MIRANDA DE EBRO

aurman

¡¡AFICIONADOS BURGALESES!!

El Burgos C. F. necesita vuestra colaboración el domingo en

VALLADOLID

Todos a animarle sin cesar. Salidas:
9,30 mañana y 2,30 tarde
MAGNIFICOS AUTOCARES
Facilitaremos entradas

VIAJES CLUNIA

Ag. V. G. B. 134. Paloma, 25. — Tfno. 206633.

Federación Burgalesa de Balonmano

Hoy, jueves, a las ocho de la tarde se celebrará una reunión en la Casa del Deporte, calle San Juan número 22, con el fin de tratar sobre la marcha de los campeonatos federados de balonmano en su categoría, juvenil, alevín e infantil, rogando la asistencia a los delegados de los equipos participantes.

Los muebles más lujosos y actualizados para cada hogar, al precio más justo

muebles evelio
VITORIA, 56... 58, 60, 62

Dr. J. A. LEDO POZUETA

Trastornos circulatorios periféricos. — Cirugía vascular
San Ildefonso, 3 2.º, Tel. 237974
VALLADOLID

M.E.C.D. 2017

DEPORTES 12

El Burgos se prepara ante su viaje a Valladolid

Bajo la dirección de Zamora

Tras el normal paréntesis de descanso después de cada jornada dominguera, el Burgos ha vuelto a sus actividades normales de entrenamiento, con la vista puesta en el difícil partido que habrá de jugar el domingo, en Valladolid.

Salvo Zamanillo, que sigue el tratamiento prescrito por el facultativo, todos los demás jugadores integrantes de la plantilla se entrenaron el martes y ayer, bajo la dirección de Zamora, mostrando todos ellos encontrarse en la forma deseada y con elevadísima moral después de su gran encuentro frente al Gijón.

La directiva ha fijado ya la forma en que se efectuará el desplazamiento a Valladolid, ciudad a la cual irán también numerosísimos hinchas. La expedición de jugadores saldrá alrededor de las once de la mañana del domingo, deteniéndose en Palencia para almorzar y saliendo después hacia la ciudad del Pisuerga, para ir directamente al estadio. Una vez concluído el partido, los expedicionarios regresarán inmediatamente, para estar en casa a la hora de cenar.

Y esto es todo, por hoy, aun cuando prosigan los pasos convenientes para conseguir, antes de la fecha límite, el fichaje o los fichajes que se gestionan. Asunto este último sobre el cual hay que esperar. Nunca es tarde...

FUTBOL INTERNACIONAL

HOY, EN PARIS, PARTIDO ENTRE LOS EQUIPOS JUVENILES DE ESPAÑA Y FRANCIA

Ya están designados por Kubala los seleccionados «A» para Suiza

Madrid (Alfil). — La selección nacional de fútbol para aficionados celebró entrenamiento esta mañana en el «Estadio Borrachero» bajo la dirección del seleccionador - entrenador nacional, José Emilio Santamaría.

La sesión duró una hora y cuarto, dedicándose los primeros quince minutos a ejercicios gimnásticos y de precalentamiento, celebrándose después un partido de dos tiempos de media hora cada uno en que resultó vencedor el bando «azul» por un gol a cero, tanto conseguido por Herrero.

En el equipo «azul» formaron: Castro; Fabián, Benito, Cano; Balaguer, José Manuel; Herrero, Grande, Quini, Planelles y Vozmediano.

Y en el bando «rojo»: Esteban, Macías, Ochoa, Piñel, Capón, Dueñas y Leirós, completando el «once» cuatro jugadores del Plus Ultra.

Faltaron al entrenamiento los jugadores Garzón y Ortuño, del Sabadell, y Salcedo, del Atlético de Madrid.

El partidillo resultó muy entretenido y sumamente competido, si bien el cuadro «azul» mostró un juego más conjuntado, venciendo merecidamente.

El seleccionador, Santamaría, marchó directamente desde el estadio al aeropuerto de Barajas para unirse a la selección de juveniles.

EQUIPO JUVENIL

París (Alfil). — El seleccionador nacional, José Santamaría, ha dado a conocer hoy, a su llegada a París, la composición del equipo español que mañana, jueves, se enfrentará en el marco del Parque de los Príncipes de París a la selección juvenil francesa.

El seleccionador nacional, que sólo tiene dudas en lo que respecta a quién ocupará la meta, pues tanto Arévalo como Díaz son debutantes en las lides internacionales, alineaŕa a: Antonio Arévalo o Francisco Díaz, en la meta; José María Zuluaga (2), Francisco Borja (3), Agustín Guisasola (4), José Francisco Gómez (5), Antonio Avalo (6), Angel Martínez (7), Alvaro Ruiz (8), Miguel Angel Sebastián (9), Carlos Alonso (10), José Enrique Porteros (11).

Como suplentes: Juan Luis Ballester, Miguel Uceua, José Planas y José Angel Salazar.

La selección dedicó al llegar a París la tarde de hoy a un breve recorrido en autocar por la capital francesa, pues habiendo llegado a primeras horas de la tarde, no parecía conveniente someter a entrenamiento al joven equipo.

Según declaró Santamaría, en caso de victoria el equipo español juvenil quedaría clasificado automáticamente para el campeonato europeo que se celebrará, el próximo año, en Checoslovaquia.

El encuentro Francia - España es el último «match» del grupo clasificatorio para el torneo de la U.E.F.A. El equipo francés ha asegurado ya su clasificación al haber vencido y empatado con Portugal (tres-cero y cero-cero) y haber batido a España por tres-uno.

Los técnicos franceses y la Prensa local estiman que la selección francesa no debe verse inquietada, en su propio terreno por los juveniles españoles, equipo que consideran más débil que el de los años precedentes.

Los observadores creen que hasta mañana, momentos antes de iniciarse el encuentro, a las quince treinta horas, no serán dadas a conocer con certeza, las alineaciones de ambas selecciones.

ENTRENAMIENTO DE LA LA SELECCION "A"

Madrid (Alfil). — "Todo está muy bien", ha declarado Ladislao Kubala después del entrenamiento que esta mañana realizó la selección española de fútbol en la Ciudad Deportiva del Real Madrid.

Estuvieron presentes los 22 llamados por Kubala, aunque sólo entrenaron 20, ya que ni Amancio ni Churruca lo hicieron por tener ambos molestias en la rodilla derecha, limitándose a presenciar la sesión.

Gárate, Ufarte, Melo, Gallego, Asensi, Uriarte, Lora, Rojo, Iríbar, Eladio, Sol, Ballester, Violeta, Grosso, Arieta, Reina, Chapela II, Roldán, Hita y Costas fueron los jugadores que intervinieron en el entrenamiento, que consistió en diversos ejercicios gimnásticos, para después jugar dos partidillos.

LOS SELECCIONADOS PARA LAUSANA

Madrid (Alfil).—El seleccionador nacional ha designado a los 17 jugadores que, si no hay contratiempos de última hora, marcharán el lunes próximo, con dirección a Lausana, donde el miércoles, se celebrará el partido internacional de fútbol Suiza-España.

Los jugadores seleccionados son éstos:

Barcelona: Reina, Eladio y Gallego.

Real Madrid: Amancio, Grosso y Pirri.

Atlético de Bilbao: Iríbar, Uriarte, Arieta y Rojo.

Atlético de Madrid: Gárate y Ufarte.

Valencia: Sol.

Sevilla: Hita y Lora.

Zaragoza: Violeta.

Elche: Asensi.

El seleccionador, Kubala, nombraría el mismo domingo por la noche los correspondientes sustitutos, en caso de que resultara lesionado alguno de los citados en la anterior lista.

Los 17 jugadores mencionados se concentrarán en la capital de España lo más rápidamente posible a partir de celebrados sus partidos del próximo domingo, con el fin de iniciar su desplazamiento a Suiza el día 22.

AYER DIO COMIENZO LA VUELTA AL PAIS VASCO

En la primera etapa venció el francés Berland

Munguía, Vizcaya (Alfil).—El francés Berland, del equipo «Bic», ha ganado la primera etapa de la X Vuelta ciclista al País Vasco, entre Eibar y Munguía, de 180 kilómetros.

A las doce y media tomaron la salida de la localidad eibarresa cincuenta corredores.

La verdadera etapa, en cuanto a competición, comenzó en el puerto de Sollube, donde destacaron López Carril y Perurena que pasaron en ese orden por la cima, seguidos a corta distancia de Carlos Echevarría, Joaquín Galera y el holandés Janssen.

En el descenso, López Carril y Perurena continuaron ligeramente destacados, pero se les han unido Echevarría y Berland.

Cuando faltaban escasamente cinco minutos para la meta, escaparon fulminantemente López Carril y Berland, los cuales disputaron el triunfo al sprint, en favor del francés.

CLASIFICACIONES

Munguía (Alfil).— Clasificación de la primera etapa:

1.º, Roland Berland, 5 horas, 11 minutos, 58 segundos, con bonificación; 2.º, López Carril, 5-12-08, con bonificación; 3.º Janssen (Holanda), 5-13-02; 4.º, Perurena, ídem; 5.º Echevarría, 6.º Santamarina; 7.º Aranzábal, 8.º Ventura Díaz, 9.º Labourdette (Francia), 10.º González Linares, 11.º Gandarias, 12.º Gabica, 13.º Elorza, 14.º Galdós, 15.º Joaquín Galera, 16.º Juliá, 17.º Aurelio González, 18.º Gómez del Moral, 19.º Martos, 20.º Varela, 21.º Sahagún, 22.º Manzaneque, 23.º Cifuentes, 24.º Balagué, todos en el mismo tiempo.

EL JEFE DEL ESTADO RECIBE A URTAIN Y VELAZQUEZ

Madrid (Alfil).— El Jefe del Estado y Generalísimo de los Ejércitos recibió esta mañana en audiencia civil, en el Palacio de El Pardo, al delegado nacional de Educación Física y Deportes, don Juan Antonio Samaranch, con los boxeadores José Manuel Ibar «Urtain» y Miguel Velázquez Torres, campeones de Europa de los pesos pesado y ligero, respectivamente, acompañados de don Torcuato Fernández Miranda, ministro secretario general, y de don Roberto Duque, presidente de la Federación Española de Boxeo.

¿URTAIN A UNA ESCUDERIA ITALIANA?

Módena, Italia (Alfil).— Según dice una noticia publicada hoy en el diario deportivo milanés «Gazzetta dello Sport», el peso máximo español, José Manuel Ibar «Urtain», recientemente proclamado campeón de Europa, entrará a formar parte de la escudería boxística de Guido Rebecchi.

Han aconsejado el «fichaje» del púgil vasco, Humberto Branchini, conocido «manager» italiano y el doctor Bertolani, especialista en Medicina deportiva y al servicio de los boxeadores italianos.

El Club San Esteban el próximo domingo a Villadiego

El próximo domingo se desplazará a Villadiego donde disputará un partido de fútbol amistoso con el equipo de la localidad, el club San Esteban. Al conjunto vencedor se le entregará un valioso trofeo.

Los jugadores modestos y juveniles del Club San Esteban, deberán asistir a una reunión en el domicilio social del club, el próximo viernes, a las ocho y media, en la que se les indicará la hora de salida a Villadiego.

¡¡ANIME AL BURGOS C. F.!!
A VALLADOLID GRATIS...
CON
ALMACENES NATI
Y
GALERIAS MARVI

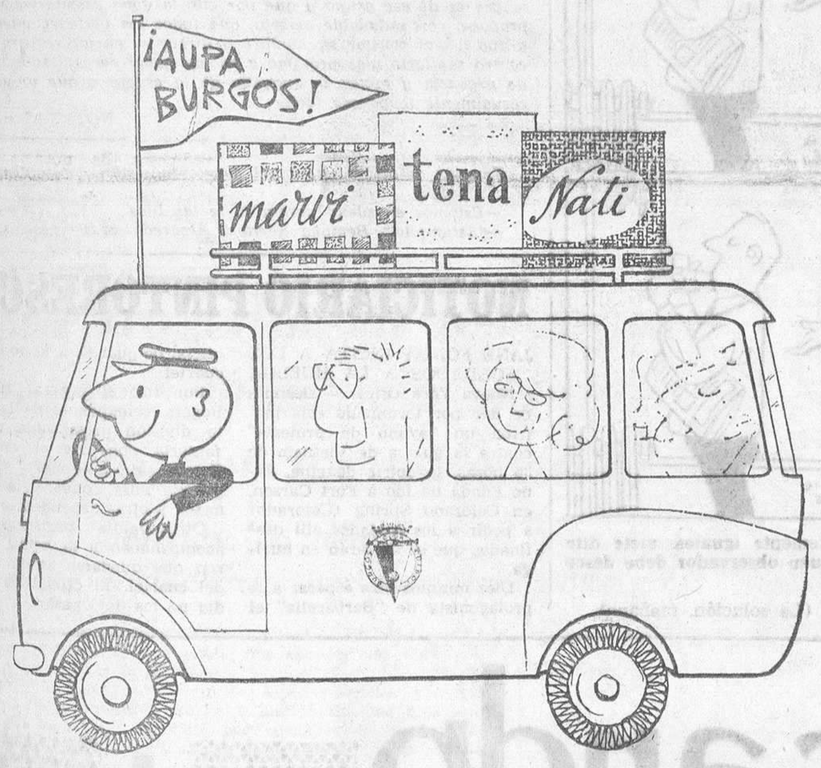

Haciendo una compra de 500 pesetas, le obsequiaremos con un viaje a
VALLADOLID
◆
AMERICANAS SPORT - TRAJES TERGAL
CAMISAS - PANTALONES NOVEDAD
COMPRE AHORA EN
GALERIAS MARVI
Y
ALMACENES NATI
VIAJES CAMPEADOR - Laín Calvo, 20

Día 19 de Abril
EXCURSION
A VALLADOLID
Partido de fútbol
R. VALLADOLID - BURGOS C. F.
Salida de Burgos: 10 mañana y 2,30 tarde.
Salidas de Valladolid: 10 y 11 noche.
VIAJES CAMPEADOR
Laín Calvo, 20. — Teléfono 208618.
A. G. B. núm. 139. Inter. Viajes Lugar.

VENDO BAR
con vivienda, zona típica, ideal para mesón o similar.
Informes: Fernán González, 37. Bar.

TRATAMIENTOS TERMICOS
GARANTIZAMOS EL TRATAMIENTO DE NUESTROS ACEROS.
S. A. ECHEVARRIA, siguiendo la línea marcada de UN MEJOR SERVICIO, ha puesto en funcionamiento unas modernísimas instalaciones de TRATAMIENTOS TERMICOS en cada una de sus Delegaciones de Madrid y Barcelona que junto a las existentes en su fábrica de Recalde, en Bilbao, cubren España y le resolverán cuantos problemas se le planteen en este campo.
Para cualquier consulta diríjase a:
DELEGACION PARA ESTA ZONA: ACEROS HEVA - VALLADOLID - Carretera de Madrid, Km. 186 - Telf. 233801
CONTRASTADA LA CALIDAD, NUESTRO LEMA ES EL SERVICIO
ACEROS HEVA
FABRICADOS POR SOCIEDAD ANONIMA ECHEVARRIA

FOTO CINE MUSICA Y DEPORTES DISCOS
Seguimos abiertos al público, mientras duran nuestras obras de reforma en nuestro local de Espolón, 16, ofreciendo a Vd. nuestro servicio en Moneda, 9 y Almirante Bonifaz, 10
Hasta la PROXIMA REAPERTURA

M.E.C.D. 2017

Diario de Burgos
FUNDADO EN 1891

Talleres Gráficos "Diario de Burgos"
TODA CLASE DE TRABAJOS DE CALIDAD
Revistas, folletos, acciones, impresos comerciales
Vitoria, 13. — Apartado 46. — Tfno. 202852

HOOVER, EL INSUSTITUIBLE DIRECTOR DEL FBI

- En 1974 cumplirá 50 años en el cargo
- Todos los intentos de reemplazarle han fracasado
- Sin embargo, ante la criminalidad en auge, no puede decirse que su acción haya sido un éxito abrumador

Por Irma GOLD

—El general Chiang Kai Chek, Tito y tantos jefes de Estado y de Gobierno permanecen en su puesto mucho después de cumplir los 70 años. ¿Por qué voy a retirarme a esa edad? —exclamó medio en serio y medio en broma Edgard John Hoover, jefe supremo del FBI, cuando, hacia 1965, en una conferencia de Prensa improvisada, varios periodistas le preguntaron con tono bastante imperativo si no tenía la intención de ceder su puesto a un sucesor más joven.

BALANCE CATASTROFICO :—: :—: :—:

El 1.° de Enero de 1970, E. J. Hoover ha cumplido 75 años y sigue a la cabeza de la policía federal norteamericana. En cuanto a los periodistas, han acabado cansándose de preguntar cuándo se marcha. Algunos (¿hay que llamarles optimistas o pesimistas?) afirman que no quiere retirarse hasta después de médio siglo de actividad, porque, por increíble que esto pueda parecer, fue el presidente Herbert Hoover, quien le designó para este puesto cuando el otro Hoover tenía 29 años. Ha visto desfilar por la Casa Blanca seis inquilinos: Herbert Hoover, Franklyn Roosevelt, Harry Truman, D. D. Eisenhower, J. F. Kennedy y Lyndon Johnson, y es capaz de sobrevivir también a Richard Nixon.

Mantener a un funcionario en actividad a los 75 años debería significar en principio que éste ha obtenido un éxito admirable. Ahora bien, desde que Hoover dirigie el FBI, y sobre todo en los 15 ó 20 últimos años, la criminalidad ha adquirido proporciones astronómicas en los Estados Unidos. Se publica a menudo estadísticas asombrosas sobre el número de robos, atracos, violaciones y asesinatos cometidos por día, por hora, por minuto y por segundo en los Estados Unidos, donde, por no citar más que una o dos de esas "imágenes con impacto", hay una violación casi cada cuarto de hora y un robo de automóvil cada 40 segundos.

AGRAVACION :-: :-:

El balance de la actividad de Hoover puede parecer en estas condiciones un fracaso lamentable, tanto más cuanto que esas cifras se agraven de año en año Y no únicamente en Harlem o en los barrios tristemente célebres de Chicago o de Los Angeles, sino en la propia capital federal, donde en 1969 se cometió un 29 por ciento más de "delitos serios" que en 1968, lo que es más del doble del aumento nacional, que es "sólo" del 11 por ciento. Y esta curva en ascenso se muestra parecidamente inquietante cada año.

Washington es hoy la gran ciudad del Mundo donde la seguridad es menor, donde la gente no se atreve a salir a la calle después de las nueve de la noche, donde los restaurantes se vacían a las diez y tienen cada vez más dificultades para encontrar comareras que se atrevan a trabajar de noche, aunque se les garantice acompañarlas en coche a sus casas una vez terminado el servicio.

IRREEMPLAZABLE :-:

¿Por qué un jefe de policía, bajo cuya dirección la seguridad de los habitantes está en peligro hasta tal punto y que se muestra tan importante ante el crimen no es reemplazado por uno más... capaz?

No se responde a esta pregunta pretendiéndose que no se encuentra a nadie y que todos los adjuntos de Hoover u otras personas del exterior del FBI se niegan a sucederle. Nada de eso. Los candidatos no faltan pero, como ha revelado un próximo colaborador de Lyndon Johnson, cada vez que el ex-presidente pensó en nombrar a otra persona, la investigación previa en diversos medios para saber si el candidato eventual tenía mejores posibilidades de triunfar que Edgard Hoover, daba por resultado un no masivo. Las personas interrogadas preveían que, dado que el sucesor no tenía ni el prestigio ni la experiencia del "viejo dogo", como se llama a E. J. H. en la intimidad, la situación podía agravarse peligrosamente.

PROBLEMA LEGISLATIVO :—: :—: :—:

Sin embargo, Hover morirá algún día, y en ese momento, por las buenas o por las malas, habrá que poner a otro en su lugar. Es de esperar que para ese momento el presidente y el Senado (porque el problema rebasa las facultades del ejecutivo y desborda sobre el legislativo) adoptarán medidas contra la mafia, los sindicatos del crimen, los traficantes de drogas... y también contra el pauperismo, es decir el sub-empleo, la miseria, la discriminación racial, que son otros tantos focos de criminalidad.

Sólo Robert Kennedy, en la época en que, bajo la presidencia de su hermano y a comienzos de la de Lyndon Johnson estaba a la cabeza del Ministerio de Justicia, tuvo el valor de emprender algnas reformas "revolucionarias" contra esos "enemigos públicos" de la sociedad, pero luego estas medidas fueron neutralizadas y anuladas.

Si no se lleva a cabo esta labor, el 10 de Mayo de 1974, cuando Edgard Hoover, a los 79 años, quiera retirarse después de 50 años de leales servicios, Nixon o su sucesor le rogarán que se quede, por falta de cosa mejor.

Este es uno de los más modernos centros del FBI. Está equipado con cerebros electrónicos. Al frente de tan gigantesca organización policíaca está Edgard John Hoover (Foto FIEL)

NUESTROS COLABORADORES

SAN CAMILO 1936

Por Carmen CASTRO

ESTUPOR es, en verdad la palabra. Camilo José Cela —él me lo dice— ha escrito su novela «con estupor y con amor». Purísima verdad. Por esta verdad escribo ahora de «San Camilo, 1936».

Todo buen lector lee siempre con amor a lo escrito. Y por añadidura, a veces, puede quedar estupefacto mientras lee, subsumido en el espacio y tiempo escritos, olvidado de los actuales. Lo cual ya está dicho en sabios libros y ahora viene comprobado con ocasión de esta novela. Dicen muchos lectores de «Vísperas, festividad y octava de San Camilo del año 1936 en Madrid» que no han podido abandonar, hasta terminarla, la lectura de un suceso por ellos vivido, de ese tremebundo suceso que ha marcado a fuego las vidas de todos cuantos vivimos en este ahora, también de quienes no estaban entonces. Parece como si del relato salieran espejos de varia forma, «plano, paralelepipédico, ovoide, ligeramente esférico o en forma de medusa herida de muerte...», espejos que enfrentan al lector de modo personal con lo sido entonces y le encierran en el vaho caliente, apretado, inexorable —piensa, recuerda— de la lectura.

Pero quien tenga idea clara de lo que es una novela, de lo que es la llamada literatura de ficción —literatura de invención creadora— sabe perfectamente que aquí, en «San Camilo, 1936», algo más que un mero suceso se adueña del lector. Dado que, además, por razones... ¡vaya Dios a saber cuáles son esas razones!... está vivido este suceso, en la novela, entreveradamente con dos aconteceres más, la vida en las casas dichas de mal vivir, por una parte y por otra, la vida ciertamente ingratísima de leer del bajo cuerpo de los pobres humanos, todo lo cual está vertido con voces del Diccionario Secreto del mismo autor. Y así, digo, resueltamente, que no está el punto —punto en sentido cervantino— de «San Camilo, 1936» en todo esto que hay en el libro, en los entreverados sucesos que suceden en libro, sino en el cuento de aquellos días del año 36. El punto está en la creación lograda por el escritor Camilo José Cela, a partir de una serie de elementos exactos, que ha ido a buscar en la realidad de aquellos días 1936. Y esto es lo que a mí me importa señalar, porque esto es lo importante y de muy gran valía y lo que no puede quedar ensombrecido ni por la muerte ni por las repugnantes, diré medusas.

Cela, se ha puesto a contar por escrito un tiempo enmarañado, si los hubo. ¿Cómo? Con infinita sencillez: contándolo. Dice Antonio Machado: «No hay camino, se hace camino al andar». Cantando se hace el cuento, mientras se da cuenta de ciertos sucesos. Aquí se cuenta seguidamente sin contar siquiera un instante al hilo del decir como si el escritor ensartara cuentas seguidamente en un hilo —esta y esta y esta y esta— hasta que llena a saturación el hilo anuda la sarta y la novela —contada toda— está hecha. Han entrado moscas, cucarachas, gusanos, objetos, niños, hombres —todos los sexos— vida y muerte, amor y muerte, fatalidad... Todo se conjunta apretadamente sin empastarse. Tiene que ser así, puesto que —cierto— «las revoluciones comienzan con muchas apreturas», y porque en ellas ciones pues-

nunca cesa: «En las revoluciones nadie duerme, esto no tiene sentido común pero es así...». Así, todos despiertos, y complicados todos en el suceso que acontece.

Pero el escritor no deja que la complicación se adueñe de su claro decir, fiel a su consciente «meter orden», que es lo debido y lo hecho en este memorial sin pausa que es «San Camilo, 1936», un larguísimo y tremendo relato a Dios: «...puede ser que resultaran novelas mis escritos, pero yo sólo me dedico a escribir a Dios dándole cuenta de lo que pasa en la Tierra, no es bastante, a lo mejor no es bastante y lo que se necesita es otra cosa, deja esto...».

«San Camilo, 1936» incide en el tiempo —empieza a ser— con una imagen del relato en el espejo: «uno se ve en el espejo y se tutea incluso con confianza, el espejo no tiene marco, ni confianza ni acaba...». El tiempo está corriendo también, como sin marco y a la vez enmarcado, configurado, de muchas maneras, a lo largo de cuatrocientas y tantas páginas seguidas todas, salvo los fines y principios de capítulo, que son los únicos puntos y aparte de la novela. Esto no es un alarde de escritor. Esto era aquí natural y necesario y sólo se nota si las páginas se miran, no se si se leen. La novela sale del tiempo —clausura su tiempo— cuando ya el espejo, bien se ve, es medusa sangrienta, que sigue su vivir propio, indefinido, fuera de la novela, a su cuenta y riesgo... «...Esto no es el fin del Mundo... por ahora ningún signo se advierte, podemos irnos a dormir tranquilos, debe ser ya muy tarde, te aseguro que importa menos el sufrimiento que la conducta, vayámosnos a dormir, debe ser ya muy tarde y el corazón se fatiga de tanta necedad». Ahora, la novela se ha cerrado sobre sí misma, queda blandamente terminada, sin violencia alguna. Está hecha. Se tiene la sensación de que ha sido naturalmente escrita. Para el escritor Camilo José Cela la función de escribir es natural función, función tan natural en el escritor como estornudar cuando pican las narices, decía siempre Marcel Proust. Parece sencillísimo menester este de ensartar palabras. Parece. No siempre se logra que la sarta sea una novela, una creación. Lo ha sido en «San Camilo, 1936».

◆ COSAS VEREDES ◆

SE HACIA PASAR POR BRUJO

Las Palmas de Gran Canaria (Cifra).— La Brigada de Investigación Criminal ha detenido a José Ramos Rivero, de 59 años de edad, natural y vecino de Las Palmas, barbero de profesión y con domicilio en el Barranco de Guiniguada, quien haciéndose pasar por brujo vivía cómodamente de la ingenuidad de cuantas personas a él acudían para que les resolviera sus problemas. El citado individuo no sólo actuaba en la capital sino que había extendido sus redes por toda la isla, desplazándose continuamente a los distintos pueblos del interior, donde «ejercía» en aquellos sus encantamientos mágicos.

El propio José se atribuye dotes sobrenaturales, no sólo para curar sino para ahuyentar a los espíritus malignos. El pasado día 11 fue presentada denuncia en la Inspección de guardia de la Comisaría, pasando el asunto a manos de la Brigada de Investigación Criminal. La denuncia fue hecha por una mujer que afirmaba que el citado José Ramos Rivero le había hecho víctima de sus engaños, al pedirle su vehículo y aparatos electrodomésticos que poseía, con el pretexto de que en el interior había malos espíritus.

El mencionado «brujo» pasaba por cada «consulta» a sus clientes facturas de mil y mil quinientas pesetas. La Policía, en el registro hecho en el domicilio de dicho individuo, halló cantidades de dinero que ni el mismo José sabía a cuanto ascendían. El afirmó que eran unas 40.000 pesetas, pero lo intervenido fueron más de 100.000.

Este dinero lo tenía diseminado por diversos cajones y lugares de su vivienda y era procedente de las «minutas» que cobraba a sus clientes. También se le ocuparon frascos que contenían diversos líquidos, así como prendas, fetiches de trapo llenos de cabellos humanos, bolsos conteniendo medallas y un sinfín de otros objetos.

El detenido manifestó que había heredado de sus padres las dotes de curar y que los beneficios que obtenía eran no sólo por ahuyentar los malos espíritus sino por curar toda clase de males.

La Policía continúa la localización de cuantas personas han acudido al domicilio de este curandero así como la de las personas que eran visitadas con frecuencia por José Ramos Rivero con los fines indicados.

El detenido con las diligencias y todo lo ocupado en su domicilio por la Policía ha pasado a disposición de la autoridad judicial, que ha dispuesto el ingreso de dicho individuo en la prisión provincial.

Tirada controlada por OJD DIFUSION PUBLICIDAD

DIBUJOS CON SIETE ERRORES

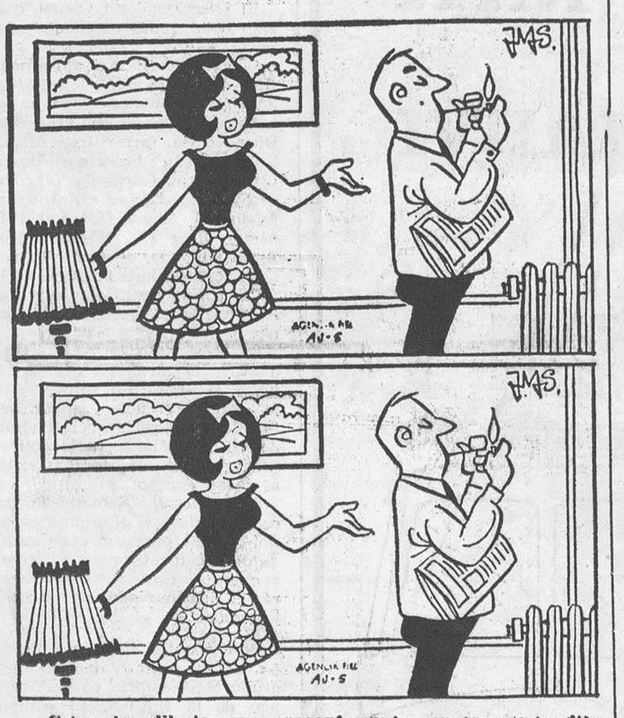

Estos dos dibujos son aparentemente iguales. Siete diferencias les separan Si es usted buen observador debe descubrirlas antes de cinco minutos.

(La solución, mañana)

Carta de MADRID

Por «TACHIN»

«APOLO XIII» MAXIMA ACTUALIDAD

Sigue el «Veranillo de las lilas»

MADRID.- *Todo es "Apolo XIII". Es inútil capturar algo noticiable que no se refiera al inesperado fallo norteamericano, cuando todos, desde la NASA hasta la portera de la calle de Embajadores, esperaban lo de siempre: la rutina de los astronautas haciendo gracias dentro de la cápsula, del portaaviones esperando el descenso, de los hombres rana, del helicóptero llevando a los héroes a su cubierta, de la alfombra de honor y de los telefonazos con Nixon. Nada. Un fallo aún inexplicado y, en el caso mejor, a casa. La aventura, sin duda por la citada rutina, había producido bastante indiferencia. Incluso se ha llegado a decir que lo ocurrido ha sido deliberado para despertar el interés y admirar la técnica durante la emergencia, pero, evidentemente eso es absurdo. A los creyentes no nos queda sino rezar por esa vuelta a casa.*

NIÑOS

Siete millones de seres humanos morirán antes de nacer en los próximos dos años a consecuencia de la flexibilidad que se pretende introducir en las leyes sobre el aborto en diferentes Estados de la Unión norteamericana, ha dicho, según leemos en una crónica neoyorkina, el obispo auxiliar de Wercester. Y ha añadido: "Seres humanos inocentes serán las víctimas de legisladores que se irrogan los poderes para negarles el derecho fundamental a nacer. Es mi deber recordarles que esa prerrogativa pertenece exclusivamente a Dios". Ahí queda eso para el que quiera aprenderlo.

SANGRE

Parece que sólo un 15 por 100 de las personas llevan en sus venas el grupo 0 RH negativo De él hay una gran falta de donantes, en consecuencia o mejor dicho, de personas que donan su sangre sin saber a qué grupo o factor pertenecen y como es preciso determinarlos insoslayablemente en cuantos casos llegan, se pierde un tiempo precioso en hacerlo. Por eso, un señor cuya sangre es de ese grupo y que por ello la dona desinteresadamente propone, con indudable acierto, que todos los pertenecientes a tal grupo hagan constar su nombre y dirección en un registro, en el centro sanitario más próximo a fin de poder ser avisados en caso de urgencia y evitar la angustia de la espera a que un donante casualmente tenga ese factor

NOTICIAS BREVES

Sesenta autocares, hasta el momento, están contratados para ir a Sabadell

—Estamos en pleno veranillo de las lilas".

—"Estampita". Benigna Serrano Alvareda 35.500 pesetas.

NOTICIARIO PINTORESCO

JANE FONDA INCITA A LOS SOLDADOS A LA HUELGA

Nueva York (Efe). — Después de dar por terminado esta mañana un "ayuno de protesta" contra la guerra de Vietnam de 36 horas, la actriz de cine, Jane Fonda ha ido a Fort Carson, en Colorado Spring (Colorado) a pedir a los soldados allí destinados que se declaren en huelga.

Diez minutos hizo esperar a la protagonista de "Barbarella" el oficial de guardia a la puerta del cuartel.

Por fin, el general Bernard Rogers, comandante de la quinta división mecanizada de Infantería con cuartel en Fort Carson, salió a la puerta y acompañó a miss Fonda a la enfermería y otras dependencias

Otros veinte pacifistas que acompañaban a la actriz tuvieron que quedarse en la puerta del cuartel. El oficial de guardia no los dejó pasar.

Pasando el rato

HUMOR NORTEAMERICANO

Dialogan dos tipos en un bar sospechoso de Chicago.

—¿Tú crees que se puede saber el porvenir? —pregunta el primero.

—Seguro —se limita a responder el segundo.

—¿De verdad crees que se puede conocer el porvenir? —insiste el primero.

—¿Por qué no? —replica el segundo—. Yo tengo un compañero que ha conocido el día exacto de su muerte.

—¿Y quién se lo ha revelado?

—El juez.

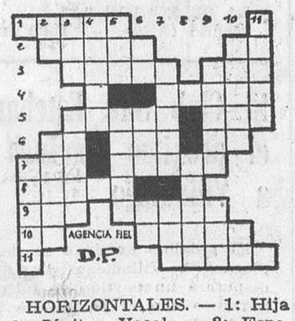

SOLUCIONES

AL CRUCIGRAMA:

HORIZONTALES. — 1: Malta. Cauta. — 2: Epiro. Odres. 3: Morir Cabra — 4: Alá. Pio. Eco. — 5: Sosa. D. Isas. — 6: Hueco. — 7: Pedí. A. Naja. — 8: Ele. Era. Sur. — 9: Nimes. Topar. — 10: Ajará. Atina. — 11: Lesas. Rodas.

VERTICALES. — 1: Memas. Penal. — 2: Apolo. Elijo. — 3: Liras. Demás. — 4: Tri. Ahí. Era. — 5: aorP. U. Esas. — 6: Idear. — 7: Coco. C. Atar. — 8: Ada. Ión. Oto. — 9: Urbes. Aspid. — 10. Terca. Juana. — 11: Asaos. Arrás.

AL JEROGLIFICO:

Unas casuchas raras

—¿Con qué invitaste a los niños?

—¡Lo que no comprendo es cómo podían adornarse los toreros de antes, con las cuatro perras que cobraban...!

DON CELES

Por OLMO

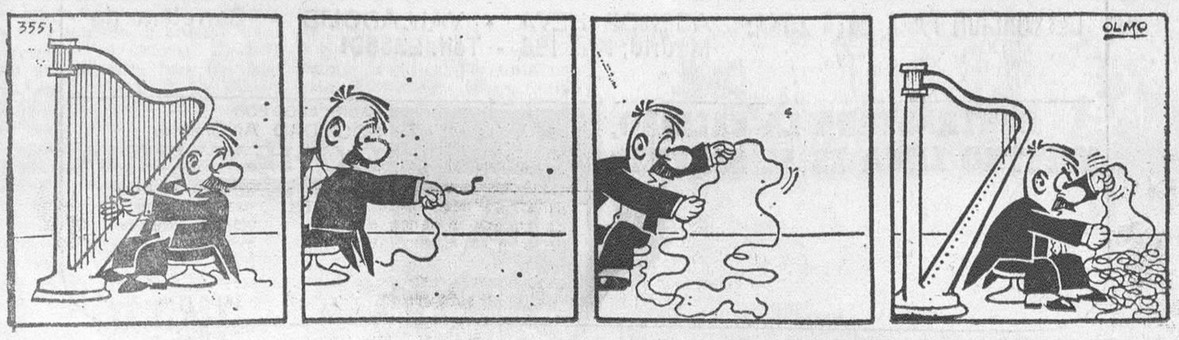

M.E.C.D. 2017