

Realidades de la política de Franco

LA SANIDAD Y EL SEGURO DE ENFERMEDAD LA ACCION SOCIAL EN LA AGRICULTURA

Se han extirpado dos epidemias clásicas en España y ha descendido notablemente la mortalidad infantil

Más de setecientas mil hectáreas han sido declaradas de interés nacional para su colonización y se han construido 103 pueblos nuevos

3.610.968 trabajadores se benefician del Seguro de Enfermedad

Mil millones en auxilio a los particulares

Por C. Elías SAENZ DE SICILIA

Cuatro establecimientos sanitarios como el de Vigo se han abierto en España en 1955

UNQUE sea lo que menos se valore por los profanos en la materia, es evidente que lo que más valor tiene de la obra sanitaria del Régimen es la extirpación de las epidemias clásicas: viruela y tífus exantemático. Este acontecimiento se debe a la propaganda hecha para llevar al pueblo al convencimiento de que las vacunas, era el medio eficaz de combatir tales males.

Por otra parte, la mortalidad general ha llegado al nivel de los países más adelantados sanitariamente de Europa. La mortalidad infantil puede calcularse en el 50 por mil y en la tuberculosis, la presencia de los maravillosos antibióticos ha reducido al mínimo el ingreso de enfermos en los sanatorios esparcidos por la Península y actualmente se realiza una campaña cuya finalidad es la de prevenir más que curar, la terrible enfermedad. Y a parte de esto se está logrando que los tuberculosos asistidos en sanatorios al abandonar éstos queden útiles para el trabajo.

Otro tanto acontece con las leproserías. Con respecto al tremendo problema del cáncer, los especialistas en la materia de día en día se perfeccionan más estrechamente de medios diagnósticos y terapéuticos para que la lucha anticancerosa sea verdaderamente eficaz.

LABOR DEL SEGURO DE ENFERMEDAD
Evidentemente, el Seguro de Enfermedad ha sido una de las creaciones del Régimen que ha puesto en manos de los trabajadores remedios de indudable valor por su doble asistencia y médico-farmacéutica. Basta a señalar algunas cifras para subrayar la importancia de este servicio que funciona desde hace once años. Reciben los beneficiarios del Seguro 3.610.968 trabajadores con sus respectivas familias. Es decir, en el año 1954 el número de beneficiarios indirectos se eleva a 6.426.839 que, agregados a los afiliados, suman 10.037.807.

Los gastos de asistencia se elevaron el pasado año a 183.766.090. En medicamentos se pagó la cantidad de 735.300.026 pesetas.

El Seguro de Enfermedad, alcanza ya a los trabajadores eventuales y en los actuales momentos se estudia hacerlo extensivo a los obreros agrícolas eventuales, cuya incorporación plantea no pocos problemas de orden económico, sanitario y administrativo.

Los recursos con que cuenta el Seguro son las cuotas obreras y patronal. Las empresas pagan el 7% del salario base del productor y éste el 3%; es decir, que las cuotas son proporcionales a las rentas de trabajo.

Como todo el mundo sabe porque puntualmente la Prensa da cuenta de ello, el Seguro inauguró durante el año en curso Establecimientos para asistir a los enfermos. Centros que cuentan con los adelantos más modernos de la cirugía y la medicina, y las instalaciones son tan perfectas que no tienen nada que envidiar a las análogas del extranjero. Recientemente S. E. el Jefe del Estado ha inaugurado en Vigo un ambulatorio de 14 plantas, que es un prodigio entre los de su clase, por los adelantos con que cuenta y la capacidad para acoger a inscritos en el Seguro de Enfermedad.

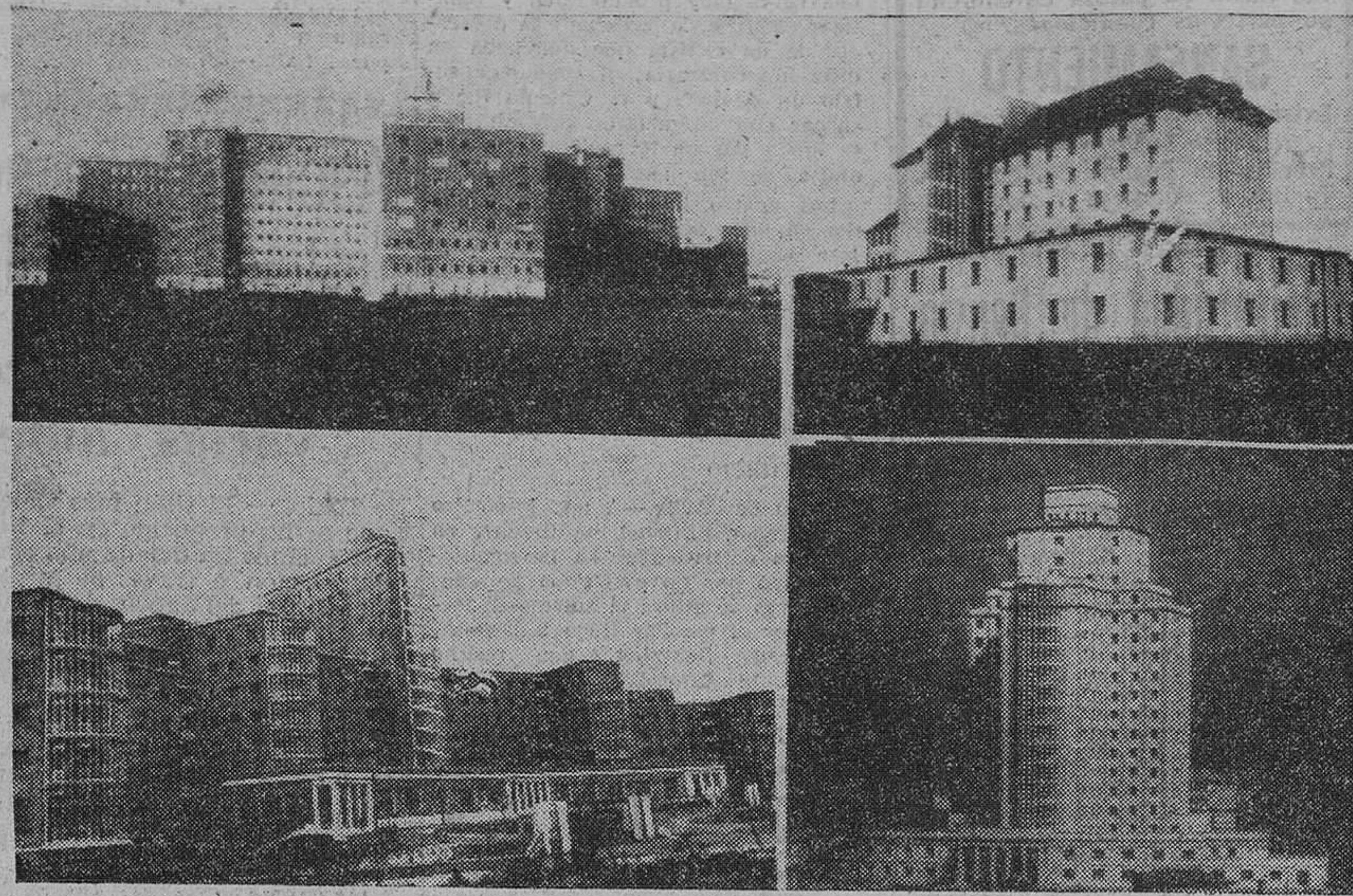

Las residencias sanitarias del Seguro de Enfermedad, de Sevilla y Zamora (en plano superior) y Bilbao y Vigo (en la parte inferior) que han sido inauguradas recientemente. Dotadas de los últimos adelantos técnicos, los trabajadores españoles encuentran en ellas la mejor asistencia.—(Foto Cifra)

Intensa actividad en nuestras relaciones comerciales con el extranjero durante 1954

En el primer cuatrimestre del año se han exportado naranjas por valor de 156 millones de pesetas - oro

Exposición de productos españoles en el exterior a través de las misiones comerciales

AVANZADO el año actual se han conocido los datos provisionales del comercio exterior de España en 1954, que ascendió a 1.881 millones de pesetas-oro en las exportaciones. Con relación al año anterior se observa un aumento del valor de las importaciones. A la vez que un descenso en lo exportado. Estos movimientos contrarios quedan explicados

20; aceitunas, 18; aceite de oliva, 13,7; almendras, 8; Jerez y tejidos de algodón, 8,7 millones de pesetas-oro cada producto. El aumento más importante se registra en las naranjas, que han aportado un mayor volumen de divisas equivalente a 22 millones de pesetas-oro.

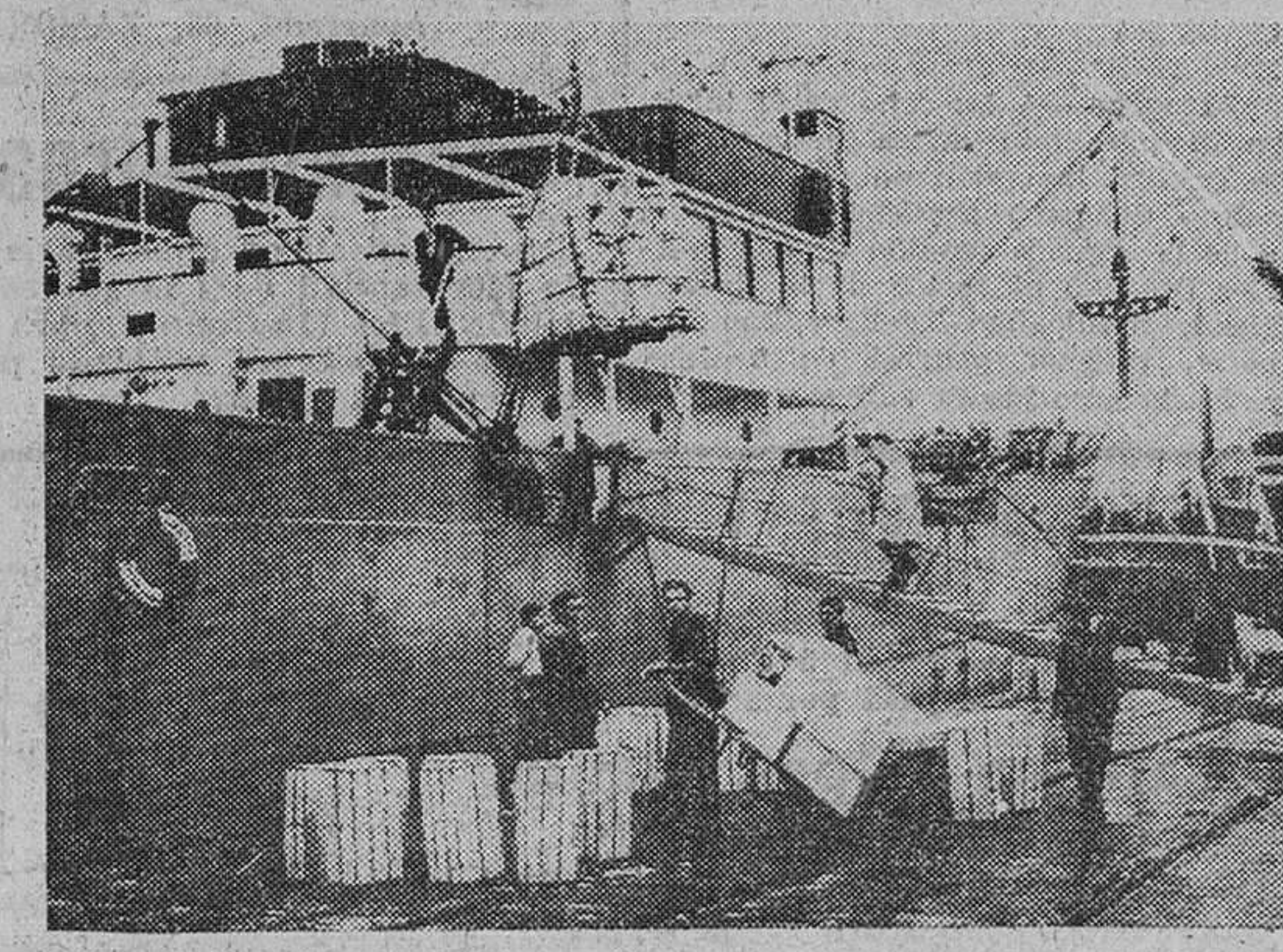

Grandes buques extranjeros cargan agrícos y otras mercancías en el puerto de Cartagena.—(Foto Cifra)

por la débil cosecha de cereales del 1953, que obligó a importaciones masivas, principalmente de trigo, así como por las heladas en los naranjales durante el mes de febrero de 1954 lo que redujo considerablemente las exportaciones de agrícos. En el sector de importaciones se aprecia que hubo una reducción en la entrada de productos básicos o materias primas, a la vez que aumentaba la entrada de manufacturados. En las exportaciones, descendió el valor de los productos alimenticios, por las causas ya citadas de condiciones climatológicas adversas, pero aumentaron los envíos de productos fabricados, cuyo valor experimentó un aumento de un doce por ciento aproximadamente respecto del año 1953.

Por cenjes de notas se ha prestado el acuerdo con la Unión Económica Belgo-lusoburguesa; el Régimen arancelario transitorio con Uruguay; el acuerdo comercial hispano-brasileño; el acuerdo comercial con Dinamarca; el Tratado comercial y de Pagos hispano-cubano; ratificado el del Ecuador-España.

Los datos más recientes obtenidos a través de la Dirección General de Aduanas respecto a las transacciones de este año alcanzan al mes de Abril. En el primer cuatrimestre del año actual, las importaciones arrojan la cifra de 570 millones de pesetas-oro y las exportaciones, de 498 millones, con descenso de 55 y nueve millones, respectivamente. Esto ha hecho que se reduzca sensiblemente el déficit que existió entre una y otra partida, quedando a finales de Abril en 72 millones de pesetas-oro, contra 115 millones un año antes. Los datos más recientes obtenidos durante el primer cuatrimestre citado, los diez primeros lugares de nuestra exportación desde el punto de vista del valor han sido ocupados por los siguientes productos:

Finalmente, por no hacer demasiado extensa la lista, merecen citarse el acuerdo hispano-francés de coproducción cinematográfica y el acuerdo cinematográfico hispano-italiano.

MISIONES COMERCIALES
Para la mejor difusión de los productos españoles, los servicios del Ministerio de Comercio organizan misiones comerciales que presentan los muestrarios de nuestras producciones en los mercados donde pueden interesar nuestros artículos.

Después de la misión comercial al Cercano Oriente, este año se ha enviado una misión a Argelia y Congo Belga, con el fin de crear e intensificar relaciones comerciales con España, organizándose una exposición de productos en San Pablo de Luanda, que fue solemnemente inaugurada el 11 de Agosto.

Con objeto de extender más aún el conocimiento de la producción española se está organizando otra misión comercial a Iberoamérica, constituida principalmente por una exposición de mercancías de exportación, montada en un barco, que visitará determinados puertos del Caribe y continentales atlánticos de América del Sur.

Con ello, la Dirección General de Mercados Extranjeros del Ministerio de Comercio se apresura a captar posiciones en nuevos mercados, capaces de ofrecer salidas interesantes a la cada día mayor producción fabril española.

HAGA SUS COMPRAS POR CREDITOS ARAGON, S. A.

Banco Español de Crédito
Domicilio Social Alcalá, 14. — MADRID
Capital desembolsado 408.376.000,00 Pesetas
Reservas 605.119.131,09
471 DEPENCIAS EN ESPAÑA Y MARRUECOS
DEPARTAMENTO DE EXTRANJERO
Cedaceros, 4 — MADRID
SUCURSAL DE BURGOS
Almirante Bonifaz, 15 (Edificio de su propiedad)
URBANA.—CALLE MIRANDA, 3 (Frente Estación Autobuses)
ESTA ESPECIALMENTE ORGANIZADO PARA LA FINANCIACION DE ASUNTOS RELACIONADOS CON EL COMERCIO EXTERIOR
SERVICIO NACIONAL DEL TRIGO
LIBRETTAS DE AHORRO
SUCURSALES EN LA PROVINCIA: Aranda de Duero, Briviesca, Lerma, Melgar de Fernamental, Pradoluengo, Roa de Duero, Villardiego y Villarcayo (Aprobada por la Dirección General de Banca y Bolsa con el número 1.688).



S. E. el Jefe del Estado hace entrega de los títulos de propiedad a los colonos de uno de los pueblos de reciente constitución.—(Foto Cifra)

La acción social en la Agricultura es una obra que impugna con vivo interés el Ministerio del ramo, con el fin de lograr un aumento en la producción que proporcione un mejor nivel de vida a los agricultores; de conseguir en el medio agrario la reducción del natural paro estacional y el var al obrero agrícola a la condición de propietario y evitar el abetimiento, creando trabajo y riqueza, así como viviendas cómodas y gratas en los medios rurales.

El Instituto Nacional de Colonización tiene como finalidad realizar la transformación del medio agrario en las comarcas, zonas o fincas a que debe extender su actividad, impulsando o supliendo la iniciativa privada en la medida que existe la resolución de los complejos problemas técnicos, económicos y sociales que llaman consigo las misiones encomendadas a este Organismo por las disposiciones vigentes.

El Instituto ejerce su acción colonizadora según establece la Ley de Bases, tanto en las zonas regables como en las de secano deficientemente explotadas y en las marismas y terrenos pantanosos.

La acción colonizadora se centra principalmente en las grandes zonas regables por las cuantiosas inversiones que el Estado viene realizando en la construcción de las grandes obras hidráulicas con destino al riego que interesa sean rápidamente rentables y porque dichas zonas son las que ofrecen mejores condiciones técnicas y económicas y, en consecuencia, permitiendo la instalación urgente del mayor número posible de familias, contribuyendo así a la resolución inaplazable del problema social agrario.

Hasta el momento han sido declaradas de interés nacional para su colonización 472.668 hectáreas de nuevos regadíos con aguas superficiales; 92.437 hectáreas de nuevos regadíos con aguas subterráneas; y 137.820 hectáreas de marismas.

El Instituto, según la Ley que regula la colonización y distribución de la propiedad de las zonas regables, realiza en estas zonas de interés nacional las obras complementarias de puesta en riego en la total superficie de las mismas (es decir, todas las redes secundarias de riego, de saneamiento, de caminos, nivelaciones de tierras, etc.) y las de colonización (construcción de pueblos, instalación de colonos, plantaciones, etc.), sólo en las tierras que dentro de aquellas zonas coloniza directamente, ya que las restantes quedan en poder de sus propietarios, si bien con la obligación por parte de éstos, de cumplir las condiciones que el Plan General de Colonización les impone en cuanto a la obtención de los índices de colonización se refiere.

La superficie directamente colonizada por el Instituto en regadío, pasa ya de las 53.000 hectáreas y la superficie integrada por las tierras reservadas a los propietarios de las zonas regables en las que han sido ya ejecutadas por el Instituto las obras de puesta en riego, exceden, asimismo, de las 28.000 hectáreas.

A esta labor de puesta en riego y colonización de las nuevas zonas regables, debe sumarse la acción colonizadora del Instituto en lo secano, que en el momento actual se extiende a unas 220.000 hectáreas; la selección e instalación de los colonos y sus familias en las tierras colonizadas; la adquisición de ganado y maquinaria agrícola para estos colonos y la asistencia social de todo orden en los mismos, tanto la cultural como la sanitaria, la religiosa y la de formación profesional.

Una misión importante desarrolla cerca de los agricultores particulares y de las entidades agrícolas mediante la cesión de auxilios económicos y técnicos para estimular la ejecución por aquéllos de toda clase de mejoras territoriales, auxilios que entre otros tipos y subvenciones a fondo perdido han

supuesto ya más de mil millones de pesetas invertidos por el Instituto en tales atenciones. La labor desarrollada es importante: basta para dar una idea de lo conseguido, consignar que los nuevos regadíos establecidos a su amparo superan las 95.000 hectáreas; los regadíos mejorados, las 48.000 hectáreas y que las construcciones rurales auxiliadas cubren cerca de 1.700.000 metros cuadrados.

La prestación de modernos equipos mecánicos pesados de movimientos de tierras y de sondos y alumbramientos de aguas subterráneas; la ejecución de las obras y trabajos de defensa de los suelos agrícolas en las cuencas de los embalses, etc., etc., completan el cuadro de la misión que desarrolla el Instituto.

La instalación de los colonos en las tierras que coloniza, requiere, en muchos casos y en especial cuando de nuevas zonas regables se trata, la resolución del problema de su alojamiento en los lugares apropiados. Para ello se construyen nuevos pueblos donde se agrupan las viviendas y dependencias agrícolas de los colonos, cuyos lotes se encuentran dentro del radio de influencia del nuevo pueblo y los edificios sociales y los servicios públicos necesarios para proporcionar a estos núcleos de población su vida independiente.

Las viviendas construidas hasta ahora o que se encuentran en fase más o menos avanzada de construcción, integran 103 nuevos núcleos rurales que, repartidos por todo el ámbito nacional, han venido a aumentar la geografía española con otros tantos nombres que corresponden a pueblos sanos, alegres y limpios y, sobre todo, con una base económica firme y asegurada.

Exclusivamente refiriéndose a las zonas regables de interés nacional, se encuentran actualmente contratadas y en marcha las obras correspondientes a las redes de riego de 62.500

hectáreas y a 8.000 nuevas viviendas y por tener aprobados los proyectos correspondientes se han iniciado a lo largo del corriente año las obras de transformación en riego de otras 253.000 hectáreas y la construcción de 52 nuevos pueblos. Esta última superficie y estos nuevos pueblos corresponden a las zonas regables cuyos planes generales han sido últimamente aprobados por el Gobierno.

Se prevé la siguiente realización, en 1955: en fincas y zonas regables: Nueva superficie que ha de quedar dominada por redes de riego, 42.500 hectáreas; colonos y obreros agrícolas a instalar en los nuevos regadíos pertenecientes al Instituto, 3.470 y en la construcción de las siguientes viviendas: de colonos, 3.866; de obreros agrícolas, 2.058.

Las obras se realizan intensamente en la zona de Montijo (Badajoz), en las de Gadalquivir y Guadalquivir (Sevilla), en el Alto Aragón (Huesca), donde actualmente en la de crítica zona manchega se realizan los trabajos de nivelación para poder poner en riego el segundo tramo del Canal del Fluviense, zonas todas estas que en el curso del actual año han sido inspeccionadas por el ministro de Agricultura Sr. Cavasanti. Hasta en el centro, como la Mancha, los riegos, por asociación con aguas subterráneas, han creado un núcleo de colonización importante. A las periferias de Madrid se ha inaugurado este año otro nuevo pueblo: Belvis del Jarama.

El Instituto cuenta con la organización adecuada y en la labor previa de planes y proyectos redactados, para que sí, como hasta ahora, dispone de medios económicos precisos, pueda desarrollar un programa medio anual durante el próximo decenio, que puede condensarse en las siguientes cifras: 60.000 hectáreas dominadas por redes de riego construidas por el Instituto; 7.560 familias de colonos y obreros agrícolas instaladas y 6.000 nuevas viviendas.

Oposiciones Auxiliares Telégrafos
197 plazas. Se admiten señorías, informes y preparación personal del Cuerpo en
ACADEMIA POLITECNICA
Calle Santander, esquina a San Juan.

MOTORES BARREIROS DIESEL
Distribuidor para España y Colonias:
CREFISA
MADRID
Ferraz, 17
Motores de 90 H. P.
ECONOMICO
RAPIDO
Garantizado
durante seis meses
Representante exclusivo para Burgos, Palencia y Soria, José Luis Ruiz Martínez.
Concepción, 2
Teléfono 4668
BURGOS

COHECHE
sus tierras con los INIGUALABLES Arados de 6 y 5 Rejas, tipo "SEXTAR" S. A. C. A.
Méndez Núñez, 23. SEVILLA
NO LO OLVIDE: Suministramos nuestras máquinas con CERTIFICADO DE GARANTIA

SIGMA
máquina de coser y bordar orgullo del que la vende, satisfacción del que la compra.
Comercial Velo Moto
Vendo molino
Trigo y piensos en Zumel.

LA REPRODUCCION MUSICAL MAS PERFECTA
novofonics
DONDE PODRA ESCUCHARLA

