Diario de Burgos

Año LVIII -- Núm. 17.931 -- Sábado 13 de Noviembre de 1948 -- Apartado 46 -- Tel. 2015 -- 50 céntimos

"España no busca regalos" afirma S. E. el jefe del Estado

"Sus dificultades podrá remontarlas con un empréstito privado y el crédito español es suficientemente bueno"

IMPORTANTES DECLARACIONES DEL GENERALISIMO FRANCO AL «NEW YORK TIMES»

Nueva York. — *El "New York Times", publica hoy en primera página, el texto de una larga entrevista que el Generalísimo Franco concedió en Madrid al jefe del Servicio Exterior del periódico "Cyrus Sulzbeger". En una serie de títulos y subtítulos quedan expuestos los principales temas de la entrevista, que se considera aquí como una de las más interesantes. Las declaraciones han causado impresión y se cree que en el futuro tendrán amplias repercusiones.*

El general Franco, declaró que España no busca su inclusión en el Plan Marshall. No lo ha pedido --dice el periodista-- ni está interesada en ello. No quiere que los beneficiarios europeos crean que España va a quitarles una parte. Además, España, no busca regalos. España sufre problemas económicos derivados de su propia guerra civil, de la pasada guerra mundial y del latrocinio de su oro que fué a engrosar las arcas rusas. Esas dificultades podrá remontarlas con un empréstito privado y el crédito español es suficientemente bueno, como lo ha demostrado, para hacer frente a sus compromisos.

El Caudillo, según el "New York Times", dijo así: "España, realmente, no desea unirse al programa de reconstrucción europea, por razón de que otras naciones que participan no quieren esta unión, haciéndonos aparecer como si quisiéramos robarles su alimento. Estados Unidos es una nación generosa; proporciona el dinero, pero deja que las naciones recipientarias sean las que establezcan las condiciones". En la entrevista se alude concretamente al carácter americano de España. "Los mares --dijo el Generalísimo-- ya no separan".

El Generalísimo explica las razones de que Norteamérica no haya podido comprender bien a la España actual.

Los Estados Unidos --manifestó el Jefe del Estado español, según la versión del periódico-- no han comprendido bien los problemas con que España se encaró en el pasado y se enfrenta actualmente. Estados Unidos tiene más riqueza y un más alto nivel de vida que España, y esto contribuye a que los norteamericanos nos comprendan difícilmente. Las diferencias de concepción se aplican

(Continúa en tercera página)

Madrid.-- S. E. el Jefe del Estado, acompañado del ministro de Marina, embajador de España en Portugal y otras personalidades, durante el discurso del ministro de Educación con motivo de la inauguración de la Escuela de ingenieros navales.-- (Foto CIFRA)

HA DIMITIDO EL GOBIERNO GRIEGO

Tsaldaris sale urgentemente de París hacia Atenas

Parece que este será encargado de formar Gabinete

Atenas. — El jefe del Gobierno griego, Sofulis, ha dimitido hoy.

Se espera que el Rey Pablo proceda inmediatamente a la celebración de consultas para formar el nuevo Gobierno.

CABALAS

Atenas. — Los observadores políticos de esta capital creen que el primer ministro sugerirá al Rey Pablo la formación de un nuevo Gobierno por parte de Constantin Tsaldaris, dirigente del partido populista y ministro de Relaciones Exteriores. Dicen que la crisis ha sido motivada por la rivalidad existente entre los dirigentes parlamentarios, pero no excluyen la posibilidad de que se consiga un reajuste en una coalición Sofulis-Tsaldaris, con el apoyo de algunos pequeños partidos, para sustituir los votos perdidos por la posible retirada de Venizelos, cuyos seguidores alcanzan un número de cincuena.—Efe.

TSALDARIS SALE HACIA GRECIA

París. — Tsaldaris ha salido en avión esta tarde con dirección a Atenas. Los funcionarios de las Naciones Unidas han comenzado los preparativos para una "pequeña conferencia de paz" como base para arreglar las diferencias entre Grecia y los Gobiernos comunistas vecuenta.—Efe.

¿ABDICA HIRO-HITO?

Este es el rumor que circula en el JAPON

Sin embargo, no hay ningún síntoma que lo confirme

Tokio. — Circula el rumor de que el emperador Hiro Hito tiene la intención de abdicar.

Coincide el rumor con la condena a muerte del jefe del Gobierno japonés, general Tojo, pero no hay ningún síntoma seguro que apoye tales rumores.—Efe.

Presiones sobre Lange para que no suscite el debate sobre España

EL CLIMA INTERNACIONAL EN PARIS ES DE ANTISOVIETISMO CON LENGUAJE IZQUIERDISTA

PARIS.- *(Crónica telefónica del enviado especial de la Agencia EFE) Prohibida la reproducción.)*

Cuando ayer, después de presenciar los incidentes y los tiros de los Campos Eliseos, llegué al Palacio Chaillot, los colegas con los cuales hablé apenas dieron crédito a mi relato. "Sí; hemos visto que en mi Agencia hay un pequeño telegrama diciendo que ha habido incidentes y alborotos", me espetó, como en ducha fría, un colega americano. "¡Pero si esto ha sido un pequeño Bogotá"!, le decía yo, todavía impresionado y un poco desencajado, quizá por las carreras, ora acercándome, bien alejándome, de la policía, junto con los manifestantes, para ver el espectáculo desde primera línea. Sonrisa escéptica en el colega...

Hoy, poco a poco, los choques de los Campos Eliseos han logrado perforar el gesto escéptico de las gentes. Esta mañana, el periódico comunista "L'Humanité" ha sido recogido por la policía. Pero todos los otros periódicos han dedicado la primera página a los incidentes. Esta tarde, "Ce Soir" exploló, exagerándose, los hechos, representándolos como si, en realidad, de Bogotá se tratase. Se habla de docenas y docenas de heridos, de detenidos, de recogida de periódicos, etcétera, etcétera. Todo para impresionar probablemente, a los delegados de la ONU como en Bogotá se hizo con el asesinato de Gaitán para impresionar a los delegados panamericanos.

Los rusos quieren demostrar que están muy fuertes en Europa todavía. Esta tarde, en el Comité político, que se ocupaba de la cuestión del desarme, Vichinsky ha hecho gala de un buen humor notable. Ha pedido la palabra después de un discurso de Mac Neil, pero como era demasiado tarde no se le han concedido. "¡Lástima, porque hoy estoy muy en forma!", ha dicho Vichinsky con la mejor de sus sonrisas.

Mac Neil, el laborista delegado británico en la ONU, ha pronunciado un discurso de hora y media, lleno de sonrisas para su vecino Vichinsky --es sabido que Rusia se sienta en la ONU al lado del Reino Unido-- aunque muy fuertemente antisoviético. Vichinsky, que estaba, como he dicho, con el humor de un joven colegial, hasta le ha dado, por lo visto, con el pie como para decirle: "No se meta tanto conmigo". Pero Mac Neil --ya en este plan de medio en broma-- ha dicho en alta voz provocando las risas de los asistentes: "No, no; no me dé usted con el pie, porque usted lo que acostumbra a hacer es darme de patadas y en las partes más sensibles".

Precisamente este tono del discurso de Mac Neil me da la pauta para decir que el clima del día internacional de hoy en París ha sido exactamente éste: antisovietismo con lenguaje izquierdista.

¿Será éste el lenguaje que oiremos durante los cuatro años que empezarán cuando Truman inicie su período de regreso de Key West? Yo creo sinceramente que sí. El Mundo occidental va a hablar este lenguaje.

Me he movido hoy mucho para venir rendido a volcarme sobre estas blancas cuartillas y asegurarles que la tónica va a ser antisovietismo, pero camuflado de lenguaje izquierdista.

Esta mañana ha habido una conferencia de Marshall para la Prensa norteamericana, desmintiendo por cierto la esperanza que para un acuerdo sobre Berlín abrigaban esta misma mañana los argentinos, según me ha manifestado uno de los tres embajadores que en estos momentos retiene en París la República del Plata.

Pero la conferencia de Prensa que ha dado más exactamente el clima en el que quiero yo basar mi crónica de hoy, ha sido la reunión que ha tenido en el Cuartel general del plan Marshall el delegado para los 19 países Averell Harriman. El hijo del multimillonario y magnate de los ferrocarriles norteamericanos ha entrado en la sala donde le esperaban unos cincuenta periodistas lápiz en ristre, con ese aplomo y seguridad que da el ser millonario y, a veces, sólo el haber nacido millonario. Le encontré más colorado que otras veces, con más cara de salud que en Washington; porque Harriman es de los americanos que, como el fallecido John Winant, a pesar de ser fuerte tienen cierta cara de enfermo. Harriman tiene una sonrisa simpática, abierta y elegantes. Como uno de los hombres más elegantes de América se le tiene. Corbata siempre oscura y su camisa eternamente azul, con los extremos del cuello abrochados en un común botón de la camisa. Harriman es uno de los pocos hombres del "New Deal" que quedaba en pie. Amigo, como su íntimo y algo parecido Winant. Harriman ha sido el multimillonario que con más decisión se lanzó a la colaboración con Roosevelt. Demócrata impenitente, con la victoria de Truman, Harriman ha visto su talla política crecer hasta lo gigantesco. Quitándose y colgándose las gafas, según miraba o no los papeles, Harriman ha cantado un salmo a Truman y al partido demócrata. Ha dicho que la política de recuperación europea --me he fijado que ni una sola vez lo ha llamado plan Marshall-- ha quedado muy fortalecido con el triunfo de Truman. "Los trabajadores americanos están en favor del plan de recuperación europea y con su votación lo han demostrado cumplidamente", ha dicho. Se ha extendido, por ejemplo, con el dato curioso de que en el Estado de Illinois, feudo de los Mac

(Pasa a tercera página)

HOY, SOLEMNE INAUGURACION DEL PUENTE SOBRE EL RIO OMINO, EN POZA DE LA SAL

Ha sido construido por la Junta Técnica

Hoy sábado y con asistencia del excelentísimo señor gobernador civil y jefe provincial del Movimiento, se celebrará en Poza de la Sal el acto solemne de la inauguración del nuevo puente sobre el río Omino, construido por la Junta Técnica.

El acto de inauguración está fijado para las doce de la mañana.

"LOS RUMORES DE UNA ENTREVISTA TRUMAN-STALIN OBEDECEN A UNA MANIOBRA SOVIETICA" -dice Marshall

SE TRATA -AÑADE- DE UNA "MUY PELIGROSA OFENSIVA DE PAZ"

El embajador norteamericano en Moscú conferenciará con Forrestal y Marshall

París.—El presidente de la Asamblea de las Naciones Unidas, Bramuglia, ha conferenciado en privado con los representantes de los "cuatro grandes", en un nuevo intento por solucionar la crisis de Berlín.—Efe

BEDELL SMITH A BERLIN

Londres.—El embajador norteamericano en la capital soviética, Bedell-Smith, ha salido a las diez de esta mañana del aeródromo de Moscú para Berlín. En el momento de la salida caía una intensa nevada y reinaba fuerte viento.

Se califica la marcha de Bedell-Smith de misión puramente privada. El embajador conferenciará con Forrestal, Marshall y el general Lucius Clay.—Efe

TERMINA LA ESTANCIA DE MONTGOMERY EN LA HAYA

La Haya.—El mariscal Montgomery terminada la serie de entrevistas sostenidas con las autoridades de esta capital, en relación con la defensa de Europa, ha salido en avión para Bruselas.—Efe

EL MARISCAL LLEGA A BRUSELAS

Bruselas.—Ha llegado a esta capital, por vía aérea, el mariscal vizconde Montgomery. Permanecerá en esta capital por espacio de cuatro días.—Efe

LA C. G. T. ORDENA LA HUELGA GENERAL

París. — La C. G. T. dominada por los comunistas ha ordenado la huelga general por 24 horas en París para mañana, sábado. Se trata de protestar contra la violencia de la policía en los disturbios de ayer en los Campos Eliseos.—Efe.

MENTIS ROTUNDO DE MARSHALL

París. — El general Marshall ha desmentido rotundamente que Norteamérica estudie el envío de una misión de paz a Moscú. Agregó que los rumores referentes al propósito de realización de conversaciones directas entre Truman y Stalin han surgido de la propaganda soviética en el sentido de una "muy peligrosa ofensiva de paz".—Efe.

BELGICA, AL LADO DE FRANCIA

Bruselas. — El primer ministro ha declarado que la posición de Bélgica con respecto al plan norteamericano de transferir la propiedad del Ruhr a los alemanes está más próxima a la posición francesa que a la adoptada por los anglosajones.—Efe.

REGRESO DE EMBAJADOR

Londres. — El embajador del Gobierno de Belgrado en EE. UU. ha llegado a la capital yugoslava. No se da explicación alguna sobre el motivo del viaje.—Efe.

FORRESTAL, EN LONDRES

Londres. — En los círculos competentes de esta capital se afirma que Forrestal, que ha llegado a Londres procedente de París, celebrará varias conferencias con el jefe del Gobierno británico, Attlee y otras destacadas personalidades, acerca del proyectado pacto del Atlántico.—Efe.

EL GOBIERNO FRANCES, ALARMADO

París. — El Gobierno francés alarmado por la decisión anglonorteamericana de entregar la industria del Ruhr a los alemanes envía a uno de sus más destacados diplomáticos a Alemania, dice la Agencia Reuter. En los círculos oficiales de París se ha dicho que François-Poncet iba a relizar una misión política-diplomática y en el Quai D'Orsay han confirmado que había sido asignada una misión a dicho diplomático pero sin especificar de que índole. Se tiene entendido que André François Poncet va de consejero especial del gobernador militar francés en Alemania, neral Koeing, en un papel análogo al que desempeña Murphy cerca del general Clay.

TOJO HA SIDO CONDENADO A MORIR EN LA HORCA

Un ejército comunista destruído por las tropas gubernamentales en la China central

Tokio.—El ex primer ministro japonés, general Hideki Tojo, ha sido condenado a morir en la horca, por el tribunal militar internacional, que también pronunció sentencia contra otros veinticuatro acusados.

Han sido también condenados a muerte otros cinco acusados y el resto a penas que oscilan entre la cadena perpetua y siete años de cárcel.

Sir William Webb, presidente del tribunal militar internacional anunció, una vez pronunciado el veredicto, que tres de los jueces no estuvieron conformes con la sentencia. Bal, de la India disintió en la totalidad del veredicto y Roling, de Holanda, y Bernard, de Francia, con parte de la misma.—Efe.

TOJO, OYE LA SENTENCIA SIN INMUTARSE

Tokio.—Al presentarse ante el tribunal, Hideki Tojo para escuchar la sentencia, hizo una ligera inclinación de cabeza, que repitió por tres veces después de ser leída aquella. A continuación habló con un policía militar que le tradujo al japonés el veredicto y de nuevo Tojo se inclinó ante el tribunal Tojo no parecía sentir emoción alguna. Los demás acusados hicieron una leve inclinación de cabeza tanto al tribunal como al público que llenaba la sala.

LOS TERMINOS MAS DUROS QUE JAMAS SE EMPLEARON

Tokio.—Los términos en que está redactada la sentencia contra Tojo y de-

(Continúa en tercera página)

El mayor trasatlántico argentino botado en Inglaterra

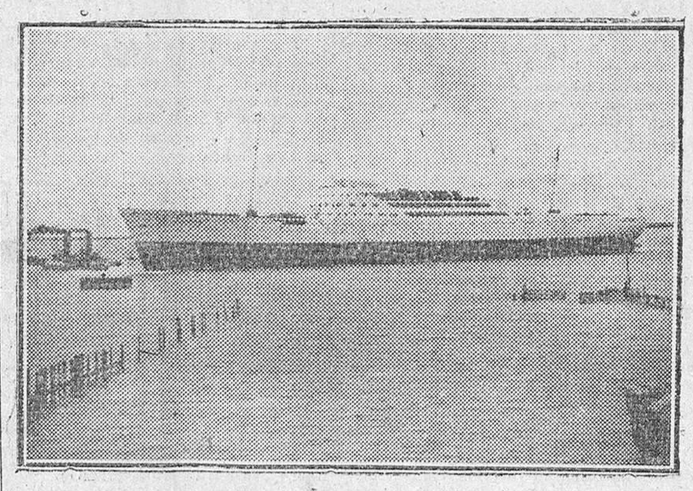

Londres.-- En Barrow-in.-Furness Lancashire, ha sido botado el mayor trasatlántico argentino. Se trata del "Presidente Perón", de 14.500 toneladas. Entrará en servicio en Mayo próximo y lo efectuará en la línea Buenos Aires - Londres.-- En la foto, el nuevo trasatlántico, es remolcado a alta mar, momentos después de la botadura.-- (Foto CIFRA).

CONSEJO DE MINISTROS PRESIDIDO POR EL CAUDILLO

El teniente general Asensio es nombrado director de la Escuela Superior del Ejército

Madrid.— En la Subsecretaría de Educación Popular, se ha facilitado la siguiene referencia de lo tratado en el Consejo de Ministros, celebrado en la tarde de ayer, bajo la presidencia de Su Excelencia el Jefe del Estado:

PRESIDENCIA

Expedientes de trámite.

ASUNTOS EXTERIORES

Acuerdo sobre protección de los españoles residentes en China.

Informe sobre relaciones culturales.

Expedientes de personal.

GOBERNACION

Decreto ley relativo a préstamos o anticipos del Instituto Nacional de la Vivienda a la Dirección general de la Guardia Civil para sus edificaciones.

Expedientes sobre concesión de los beneficios de la ley de ordenación de solares a los Ayuntamientos de Papiol (Barcelona), Salt (Gerona), Orio (Guipúzcoa) y Carballino (Orense).

Expedientes de personal.

EJERCITO

Decretos por los que se nombran director de la Escuela Superior del Ejército y capitán general de Baleares, a los tenientes generales don Carlos Asensio Cabanillas y don Eduardo Sáenz de Buruaga, respectivamente.

Decretos por los que se promueve a los empleos de generales de brigada en sus respectivas Armas, al coronel de Infantería don Alberto Barbasán Cacho y de Ingenieros, don Antonio Sánchez Rodríguez.

Expedientes de trámite.

MARINA

Decreto por el que se concede la Gran Cruz del Mérito Naval, a don Augusto Miranda, Presidente de la Asociación de Ingenieros Navales.

Decreto por el que se asciende al empleo de general inspector del Cuerpo de Máquinas de la Armada, al general don José Albarrán Pardo.

Decreto por el que se modifican dos artículos del Reglamento para aplicación de la ley de protección y fomento de las industrias y comunicaciones marítimas.

AIRE

Acuerdo del Consejo de Ministros por el que se delimitan las servidumbres aéreas en torno a los aeropuertos transoceánicos de Barajas, Madrid y Prat del Llobregat (Barcelona).

Expedientes de trámite.

JUSTICIA

Decreto orgánico del Cuerpo administrativo de los Tribunales.

Decreto por el que se aprueba el proyecto de obras del Palacio de Justicia de Pontevedra.

Decretos por los que se aprueban los expedientes de obras de las Prisiones provinciales de San Sebastián y de Santa Cruz de Tenerife y la del partido de Martos.

Expedientes de indulto y de libertad condicional.

HACIENDA

Acuerdos por los que se envían a las Cortes los proyectos de ley sobre mejoras de plantilla de los Cuerpos de interventores del Estado en la explotación de ferrocarriles de la de técnicos mecánicos de señales marítimas y delineantes de Obras Públicas; de auxiliares de Ingeniería y del personal a extinguir de Obras Públicas.

(Pasa a cuarta página)

Mañana se inaugura el «VIA CRUCIS»

Mediante solemne ceremonia

Tal como anunciamos previamente y después del aplazamiento inicial, motivado por el mal tiempo el «Día de los Caídos», mañana por la tarde será inaugurado el «Vía Crucis» erigido en el Castillo.

La ceremonia se celebrará a las cuatro de la tarde y revestirá gran solemnidad. Una destacada jerarquía eclesiástica explicará las correspondientes estaciones, que serán rezadas.

Creciente interés en Burgos y su provincia ante las próximas elecciones municipales

Núcleos rurales de seis u ocho mil habitantes elegirán en los pueblos hasta sesenta concejales

Interesantes declaraciones del delegado provincial de Estadístico

En las vísperas de las elecciones municipales que van a celebrarse en todos los municipios y ciudades españolas nos hemos entrevistado con el delegado provincial del Instituto Nacional de Estadística, nuestro distinguido amigo y en multitud de ocasiones valioso informador, don Florencio Zanón. Nos ha guiado a las modernas oficinas de la Delegación nuesro afán periodístico, puesto al servicio de los lectores del "DIARIO", para aclarar ciertas dudas que pudieran existir entre el cuerpo electoral burgalés a la hora de emitir los sufragios.

La amabilidad y simpatía que son las características de este hombre sencillo, ejemplo de laboriosidad y competencia profesionales, se renuevan al recibirnos en su espacioso despacho de la calle de Miranda, en el primer piso del edificio de reciente construcción levantado por la Caja de Ahorros y Monte de Piedad del Círculo Católico de Obreros.

Los saludos previos y la explicación al Sr. Zanón del objeto de nuestra visita. La conversación que con él iniciamos se prosigue luego en los siguientes términos:

LA RECTIFICACION DEL CENSO

—Próximas las elecciones municipales ¿puede Vd. indicarnos la forma en que se ha verificado la rectificación del Censo de Cabezas de familia en los pueblos?

—"Las próximas elecciones de Concejales se verificarán con arreglo al Censo electoral de cabezas de familia formado en Octubre de 1945, y como desde la indicada fecha han ocurrido numerosas variaciones, tanto en altas como en bajas, estas alteraciones han

(Pasa a cuarta página)

EL PROXIMO DIA 22 SERA INAUGURADA LA FABRICA DE LA AZUCARERA «SAN PASCUAL»

Oficiará en la bendición el Nuncio de Su Santidad

Varios ministros han sido invitados a la ceremonia

MONSEÑOR CICOGNANI

En un reciente reportaje publicado en estas columnas, anunciábamos que la "Azucarera de San Pascual", cuya fábrica situada en el término de Villayuda, viene a constituir firme pilar de la floreciente economía burgalesa, comenzaría a trabajar en la presente campaña remolachera.

Pues bien; ya se ha concretado la fecha en que se verificará la inauguración de la fábrica. Tendrá lugar esta ceremonia, que será rodeada de la máxima solemnidad, el próximo día 22. En el acto de bendición oficiará el Nuncio de Su Santidad, Monseñor Cicognani.

A estos actos inaugurales, a los que asistirán las autoridades locales, accionistas de la Sociedad y destacadas personalidades nacionales, han sido invitados, según nuestras noticias, varios ministros, entre ellos el hijo adoptivo de Burgos, excelentísimo señor don Fidel Dávila Arrondo.

M.E.C.D. 2017

ACTUALIDAD BURGALESA

AYER

Vamos a volver a ocuparnos de la feria. Burgos entero, con representaciones de todos esos pueblos que cobijan sus dilatados límites, gentes llegadas de los diversos puntos ganaderos de España, hasta formar ese animado cónclave ferial, nos brindan el tema.

No pretendemos filosofar sobre ese «espectáculo», que constituye la más firme expresión de nuestra economía, porque hay una nota suelta que ofrece primordial interés. Nos referimos a la baja observada en el ganado de cerda.

Tal es el matiz sobresaliente de esta feria de San Martín. El fenómeno es general y de esto deja fehaciente constancia el siguiente diálogo comentario.

—«En el mercado había tanto lechal de ganado de cerda y tan barato, que tuve suerte. Me fijé en uno que no se podía mover porque tenía la pata rota y no era útil para la recría. Entré en tratos para hacerme con él, nos arreglamos en el precio y lo compré. Pesó 15 kilos y me llevaron 125 pesetas. Lo sacrifiqué y se quedó, después de limpio, en unos 12.

—¿Y en qué vas a emplear esa carne tan tierna?

—¿En qué? Ya lo estoy empleando. Después de muerto el cerdito, lo raspé y limpié muy bien, lo partí en dos pedazos y los puse todo en adobo. Lo colgué y ya empezamos a utilizarlo echando a la olla los consiguientes trozos. Riquísimo. Lo mismo hace bien a la alubia, al garbanzo, que a la berza. Además, así variamos».

La baja de este ganado es evidente. Para proclamarla no hubiéramos tenido que recurrir al testimonio de ese diálogo transcrito, pero lo hemos considerado así más conveniente.

Ahora sólo cabe pensar, dentro de la buena lógica y razón, que esa baja se refleje en los productos derivados del cerdo que llegan al público. Porque estos sí que continúan inmutables. Parece como si esos sólo entendieran de lo que supone elevación.—B. I.

VILLAGONZALO PEDERNALES

Mañana domingo, día 14, se celebrarán grandes bailes amenizados por una orquestina.

Delegación provincial de Abastecimientos

CITACION A LOS DETALLISTAS DEL RAMO DE ULTRAMARINOS Y JEFES DE COLECTIVIDADES QUE SE CITAN

Con el fin de hacerse cargo de las nuevas tarjetas de abastecimiento, correspondientes a sus clientes, deberán pasarse por estas oficinas, hoy día 13 y horas de 9,30 a 1 de la mañana, las siguientes:

Tiendas números 22, 45, 47 y 89.

Colectividades números: 17, 18, 19, 22, 31, 34, 23, 41 y 42.

RECTIFICACION DEL PRECIO DE LAS LENTEJAS

Por error, en la publicación del racionamiento de esta capital, correspondiente a la segunda decena del mes en curso, se hizo constar que el precio de la ración de 500 gramos de lentejas, era el de 2,25 pesetas en lugar de 2,75 que es el que le corresponde.

CIRCULAR NUM. 2.146

FIJACION DE PRECIOS OFICIALES PARA AZUCAR

Previamente aprobados por la Comisaría General de Abastecimientos y Transportes, los precios que regirán en esta capital y provincia a partir del próximo día 15 del actual para las clases de Azucar detalladas a continuación, son los siguientes:

Azúcar (blanquilla y pilé), 6,60 pesetas kilo, en almacén; 7 pesetas kilo al público.

Azúcar terciada, 6'10 y 6'50.

Los precedentes precios no se aplicarán en el racionamiento que en esta capital se distribuirá desde el 13 al 20 del corriente mes, que se efectuará a razón de 6,50 pesetas kilo.

NUESTRO TELEFONO, 2015

La Cruz Roja prepara en Burgos el "Día del Camillero"

Llamamiento a los burgaleses para establecer un nuevo e interesante servicio asistencial

Como en años anteriores la Brigada de tropas Sanitarias núm. 10 en nuestra ciudad se dispone a celebrar la festividad de Su Patrona la Inmaculada Concepción y «El Día del Camillero».

Hemos tenido el gusto de recibir la circular suscrita por los jefes y oficiales y en la que se refleja el cariño que esta Brigada tiene a Burgos, en su contenido existe una idea genial y que de llevarse a efecto cumplirá una necesidad hasta ahora quizá desapercibida pero de singular importancia. La creación de un nuevo servicio, un puesto de socorro entre la «Fuente del Prior» y «Fuentes blancas». Como dice muy bien la circular ningún burgalés puede estar exento de sufrir un accidente en aquellos deliciosos parajes, donde familias enteras disfrutan durante nuestra estación veraniega.

Para ello, dicen, es necesario dotar a la brigada con una tienda de campaña en que pueda instalarse el puesto y en tal sentido la Cruz Roja solicita de todos un donativo, ya que a todos también afectaran los beneficios del nuevo servicio. Y en efecto merece toda clase de apoyo, dado el sacrificio de su personal que gratuitamente ha de atenderlo poniendo sus desvelos y entusiasmo en bien del pueblo burgalés.

Ni que decir tiene que tal iniciativa merece el máximo apoyo, por lo que no dudamos que todos los burgaleses acudirán, cada uno en la medida de sus fuerzas, con su donativo. Por lo demás, formulamos los más sinceros votos por que la idea tenga un rotundo éxito, a la par que felicitamos a la Brigada Mixta núm. 10, porque con esto nos demuestra, una vez más el cariño y el desvelo en la instalación de puestos de Socorro allá donde se producen aglomeración de público, como no hace mucho en el Cementerio de San José, con motivo de la festividad de todos los Santos y en cuyo puesto fueron asistidas varias personas.

Que sea un hecho lo que estos cruzados de la Caridad se proponen.

X

La "Schola Cantorum" celebra mañana la fiesta de Santa Cecilia

Por la tarde tendrá lugar una gran velada literario - musical

La Schola Cantorum «Santa Cecilia» de la J. O. C., de Burgos, ha preparado diversos actos para conmemorar la festividad de su excelsa Patrona. Dichos actos comenzarán mañana, a las seis y media de la tarde, en el salón de actos del Círculo Católico de Obreros, con una gran velada literario musical, a cargo de los componentes de la Schola y que se desarrollará con arreglo al siguiente programa:

«Pasodoble militar», orquesta y rondalla «Santa Cecilia»; «En mi pueblo ya no hay «auroros», monólogo e interpretación de las tres auroras más destacadas del año en curso; «Canto del joven auroro», habanera (salida) y fandango (despedida): sexteto vocal, acompañado de rondalla; «Las tribulaciones de don Camilo, ayudante de farmacia» pasillo cómico; recital a cargo de solistas, orquesta y rondalla; «El Rey Chico», zarzuela en un acto, letra y música del P. Alcántara, S.J. e «Himnus Schola», orquesta, rondalla y coro general.

Estos actos continuarán el domingo día 21, con una misa de comunión general en la iglesia de la Merced, durante la cual se interpretarán escogidos motetes. Seguidamente, en el domicilio social, se llevará a cabo la inauguración del nuevo salón de ensayos y colocación del Santo Crucifijo en el mismo, nombramiento de auroros de honor y desayuno fraternal en el salón-café para los componentes de la Schola.

NOTICIAS

CUPON PRO CIEGOS.—El número premiado con 25 pesetas correspondiente al sorteo del día de ayer, es el 032.

Premiados con 2,50 pesetas, los números terminaods en 32.

CARTELERA DE ESPECTACULOS

COLISEO CASTILLA.—De 5 a 10 y 11 noche, «El milagro de las campanas» y «Aventureros en Dakota».

CINE AVENIDA.—A las 5'30, 7'45 y 11, «Alma en suplicio».

CALATRAVAS.—En sesiones de costumbre, «Locura de amor».

CINE CORDON.—A las 5'15, 7'45 y 11, «Lo que fué de la Dolores».

GRAN TEATRO.—A las 5, 7'45 y 11, «El tesoro de Sierra Madre». Estreno.

POPULAR CINEMA.—Sesiones de costumbre.

CINE REX.—Sesión continua de 5 a 10, «Casablanca» y «El mayor y la menor». A las 11, el mismo programa.

SALA DE FIESTAS (GRAN TEATRO).—Conciertos, bailes y atracciones.

AGRADECIMIENTO. — La viuda e hijos de don Enrique Matínez Imedio (q. e. p. d.) dan las más expresivas gracias a cuantos se interesaron por la salud del finado y asistieron al entierro y funerales celebrados por el eterno descanso de su alma.

SASTRERIA AMBROSIO
NUEVO DOMICILIO
Lain Calvo, 36. — 1.º

INTERVENCION QUIRURGICA.—En la benemérita Clínica de Barrantes, incorporada al servicio asistencial de la Asociación de la Prensa de Burgos y por el eminente tocólogo del cuadro asistencial de la veterana entidad periodística local, doctor don José Carazo Calleja, ha sido practicada una delicada intervención quirúrgica a la señora doña Blanca Belzunce, esposa de nuestro entrañable compañero don Andrés Ruiz Valderrama, redactor-jefe de este periódico y secretario de la mencionada Asociación.

El estado de la paciente, por cuyo restablecimiento hacemos fervientes votos, es totalmente satisfactorio.

Desayunos desde las siete
Almuerzos desde las doce
BAR-RESTAURANTE AUTO ESTACIONES

FARMACIAS DE GUARDIA.—Hoy sábado, prestarán servicio de guardia las farmacias siguientes:

González Iglesias, San Pastor 13 y García G. Rebollo, Vega, 13.

Notas de la Alcaldía

CENSO DE GANADO Y VEHICULOS

Habiendo dado principio a la formación de la Estadística preparatoria de la requisición militar, que comprenderá tres Censos: Uno de ganado caballar, mular asnal y bovino, otro de carruajes de tracción animal y otro de automóviles, motocicletas y bicicletas, se hace saber a todos los propietarios de ganados y carruajes, que están obligados a facilitar en la Sección de Estadística de la Secretaría municipal, antes del día treinta y uno de Diciembre próximo, cuantos datos relativos a aquellos sean necesarios para llenar los formularios correspondientes; advirtiendo a los interesados que dichos Censos no tienen efecto tributario de ninguna clase, así como el que no se presente a facilitar los mencionados datos serán sancionados en la forma que determina el Reglamento de Movilización del Ejército.

ANUNCIOS OFICIALES

CASAS EN VENTA EN VILLADIEGO

El domingo 14 de Noviembre a las once de la mañana, se venderán en pública subasta las casas número 6 de la calle de José Antonio; 3 de la Hoz; 15, del Estudio y 2 duplicado de la del General, todas propiedad de los herederos de don Desiderio Preciado (Capote).

SUBASTA

El día 18 a las doce, tendrá lugar en la Notaría de don Ursino Vitoria, Espolón 20, un piso, calle Tahonas, casa nueva, tres habitaciones, cocina con calderín, cuarto baño; producción 175 pesetas mes. Tipo tasación 35.000 pesetas. Informes: Paloma, 22, tienda.

REGISTRO CIVIL

Durante el día de ayer se verificaron las siguientes inscripciones:

NACIMIENTOS

Tomás-Martín Puente Tobar y María Monserrat Santamaría Mata.

DEFUNCIONES

Alejandro del Río Mayoral, de Villalvilla de Burgos, 65 años, Hospital provincial.

Justo Manso Ortiz, de Burgos, dos meses, Alonso de Cartagena número 4.

Angela García Santamaría, de Basconcillos del Tozo, 40 años, La Castellana núm. 16.

MATRIMONIOS

Don Napoleón García Fernández con doña María Encarnación Martínez Rupérez, hoy a las once en San Pedro y San Felices.

Don Isaac Solas Herrero con doña Aurea González Ortiz, mañana a las siete y media en San Cosme.

Don Emeterio Vidal Fresno con doña Susana Covarrubias Moreno, mañana a las nueve en San Esteban.

Se vende hermosa

finca de 1.200 metros cuadrados; con árboles frutales y un motor-bomba.

Informes: Casa Camarero. Almirante Bonifaz, 6. Burgos.

OBSERVACIONES METEOROLOGICAS.—Barómetro: A las siete de la mañana, 695,3; a las dos de la tarde, 693,4; a las siete de la tarde, 695,3.

Termómetro: Máxima 21,0 a las 15,15; mínima, 3,6 bajo cero a las 6,30.

Dirección y fuerza del viento: A las siete de la mañana, SE—5 Km.; a las dos de la tarde, W—5 Km.; a las siete de la tarde, SE—5 Km.

Recorrido, 116 Km.

— o —

PISOS LIBRES

muy céntricos y todo confort, vendo. Razón Paloma 54. Bar

— o —

UNA CAIDA. — La vecina de Pedrosa del Río Urbel, Iluminada García Marcos, de 58 años, casada, sufrió ayer tarde una caída del carro que ocupaba, produciéndose la fractura abierta supremaleolar del pie izquierdo, de carácter grave.

En la Casa de Socorro se le prestó asistencia.

ABRIGOS PIELES CHAQUETONES
Novísimas creaciones MOLINA de estilo depurado y suprema calidad a reducidos precios.
CAMPO

— o —

ACLARACION.—Por un error involuntario en la lista de candidatos a concejales de representación sindical, que publicábamos en nuestro número del jueves, figuraba como representante del gremio de industrias químicas don Antonio Salazar, directivo de «Comercial Farmacéutica», cuando este señor ostenta el cargo de director técnico del «Centro farmacéutico vizcaíno».

CASA NUEVA

SE VENDE COMPLETA O POR PISOS

Seis plantas a dos manos, con seis habitaciones, baño, cocina y sótano. Y amplios bajos industriales. Llave en mano. Muy económico.

Trato directo. Merced, 6, 3.º, derecha. Teléfonos, 2385 y 2931.

BARRIO DE CORTES

Mañana domingo se celebrarán solemnidades religiosas, grandes partidos de bolos y bailes amenizados por una orquestina.

BURGOS HACE 30 AÑOS

Del DIARIO DE BURGOS correspondiente al miércoles, 13 de Noviembre de 1918

El próximo día 18 comenzarán las enseñanzas en el Instituto de Burgos, celebrándose el solemne acto de apertura a mediodía del domingo.

—En virtud de oposición, han sido nombrados maestros: de Santa María Rivarredonda, don José María López Cacho y de Olmillos de Sasamón don Luis Iñiguez Corcuera.

—La temperatura máxima de hoy fué de 18'0 al sol y de 11'1 a la osmbra y la mínima a la sombra de 7'0.

DE GRAN INTERES

Se traspasa CAMISERIA Y SASTRERIA, en calle céntrica y de prospero negocio en Bilbao, por no poderlo atender su dueño.

Informarán teléfono número 6544V, Bilbao.

VIDA CATOLICA

SANTORAL

SANTOS DE HOY

Ss. Diego de Alcalá, Estanislao de Kostka, Nicolás, P., Eugenio, Ob., Pablito, niño, Arcadio, Mrs.

Misa, con rito semidoble y color blanco de San Diego, segunda oración A cunctis, tersera a voluntad, cuarta Et famulos. Puede decirse misa votiva o de difuntos.

SANTOS DE MAÑANA

Dominica XXVI en el orden y VI después de Epifanía. Ss. Josafat, Ob., Serapión, Pbr., Veneranda, Vg., Clementino, Mr., Lorenzo, Ob.

Misa, con rito semidoble y color verde, de la Dominica VI de Epifanía, segunda oración de S. Josafat, tercera et fámulos, Gloria, Credo, Prefacio de Trinidad.

CULTOS

VENERABLES.—Mañana, segundo domingo de mes, celebrará la Archicofradía de Nuestra Señora de Lourdes la función reglamentaria: a las ocho y media, misa de comunión general y por la tarde, a las seis y media, santo rosario, visita a la Virgen y plática por el señor director.

SAN LORENZO.—Guión para la plática doctrinal de la misa de doce de mañana «Autoridad divina de los Evangelios (y de toda la Sagrada Escritura). La Biblia es libro de Dios por la inspiración. Qué es la inspiración de los santos libros. En la Sagrada Escritura no cabe error. Es el primer libro del cristiano».

MES DE ANIMAS

SAN LESMES.—Por la tarde a las siete y media.

SAN LORENZO.—Por la tarde a las siete.

SAN COSME Y SAN DAMIAN.—Por la tarde a las siete.

Fiestas jubilares en el Seminario de S. José

Este año conmemora el Seminario de San José el quincuagésimo aniversario de la instalación del Santísimo en la capilla del mismo y con este motivo han organizado solemnísimos cultos en los días 12, 13 y 14 de los corrientes.

Iniciados los cultos en la tarde de ayer, en la que predicó don Marceliano Martínez, profesor del Seminario, hoy, a las siete de la tarde, se celebrará el segundo día del triduo, predicando don Santos Busto, administrador del Seminario de Sevilla.

Mañana, fiesta principal, a las ocho y media el Excmo. señor Arzobispo celebrará la misa de comunión. A las once, tendrá lugar la misa solemne en la que oficiará el M. I. señor don Buenaventura Diez, secretario de Cámara del Arzobispado. Por la tarde, a las seis solemne acto eucarístico, en el que predicará el M. I. señor don Abilio del Campo, terminando con la solemne procesión con el Santísimo por los andenes en la que oficiará el Excmo. señor Arzobispo que, al final, dará la bendición.

Información militar

VISITAS AL CAPITAN GENERAL

Durante el día de ayer S. E. el capitán general de la Región teniente general Vagüe, recibió en su despacho oficial, las siguientes visitas:

Don Luis Sánchez Urdazpal, teniente coronel de Ingenieros; don José López Díaz, teniente coronel de Ingenieros; don Tomás Rodríguez López, presidente de las Federaciones burgalesas y don Pedro Cebreros.

PISOS NUEVOS

Magníficamente orientados en zona industrial de primer orden de Burgos de reciente y sólida construcción totalmente libres, se hallan en venta con grades facilidades de pago, representando bonita inversión. Trato directo. Informes: Muebles Angulo, Calera, 9.

GUIA FACULTATIVA

S. ARIAS
CIRUGIA Y VIAS URINARIAS
Consultas de 12 a 2 y de 3 a 5
Vitoria, 9, 1.º—BURGOS.—Telf. 2218

G. BAÑUELOS
OCULISTA
GRAN SURTIDO EN GAFAS DE TODOS ESTILOS
Calle Vitoria, 67 — Teléfono 2308

CLINICA DENTAL
DOMINGO BARREIRO
Consulta diaria de 10 a 1 y de 4 a 7
Santander 22 y 24.—Teléfono 2432

P. LOPEZ
DIRECTOR DEL DISPENSARIO ANTITUBERCULOSO
De la Cruz Roja.—RAYOS X
Puebla, 2. Teléfono 2231

JOSE CARAZO
PARTOS Y ENFERMEDADES DE LA MUJER
Del Hospital de Barrantes y Cruz Roja
Héroes del Alcázar, 3.—Teléfono 1591

V. Ojeda Carcedo
APARATO DIGESTIVO Y NUTRICION
Análisis clínicos, Rayos X, Metabolismetría. Consulta de 10 a 2 y de 3 a 6
Vitoria, 19, 1.º—Teléfono, 1667

ESTEBAN BARRIO FUSTEL
MEDICO ODONTOLOGO
San Pablo, 6, 2.º izqda. Telf. 2828

C. Suárez de Puga
ESPECIALISTA ENFERMEDADES NERVIOSAS Y MENTALES
Consulta diaria.—Avellanos, 1

RICARDO CUEVA
GARGANTA, NARIZ Y OIDOS
Consulta de 10 a 2 y de 4 a 7
Vitoria, 20, 1.º dcha.—Teléfono 1721

I. LOPEZ SAIZ
Jefe de Clínica del Sanatorio Psiquiátrico "SAN LUIS"
Enfermedades mentales y nerviosas
Consulta diaria de 12 a 2
Calle de Santander 22 y 24, 3.º

Clodoaldo Padilla
PARTOS Y GINECOLOGIA
San Juan, 48, 1.º—Teléfono 1855

BRUNO ARAGÜES
MEDICO ODONTOLOGO
Queipo de Llano, 2.—Teléfono, 2798

Sanatorio de Nuestra Señora de la Blanca
CURAS DE REPOSO
Enfermedades de medicina general
Pisones, 33.—Teléfono 2323. Burgos

HERNAEZ MOLINER
ESPECIALISTA NIÑOS Y MEDICINA GENERAL
Corrientes eléctricas — Rayos X
Calle Santander, 3, 3.º, izquierda

Dr. Muñoz Casas
ONDA CORTA - PIEL Y VENERAS
DIRECTOR DEL DISPENSARIO ANTIVENEREO
Consulta de 12 a2 y de 4 a 6
Almirante Bonifaz, 13, 1.º Telf. 1539

L. Rodriguez Pascual
PIEL SIFILIS
Especialista diplomado
Jefe del Servicio del Hospital Militar
Consulta de 1 a 2 y de 4 a 6
San Pablo, 6, 1.º—Teléfono 2946

J. MARTIN PARDO
Ex-jefe Clínica Hospital Militar
Medicina Interna. Pulmón y Corazón
Rayos X. Consulta de 11 a 2 y de 4 a 6
Madrid 14, 3.º Teléfono 2406

F. URRACA
OCULISTA
DEL HOSPITAL DE BARRANTES
CRUZ ROJA Y
HOSPITAL PROVINCIAL.
LAIN-CALVO, 18-TELÉFONO 1311

ANUNCIOS ECONOMICOS

Arriendos

ARRIENDO 375 pesetas mensuales, piso con cuatro habitaciones, servicios. Teléfono 2606.

SE CEDE piso amueblado, céntrico, todo confort, con exigua condición. Razón, en esta Administración.

Automóviles y accesorios

AUTOMOVIL Citroen, estado como nuevo, vendo. Vadillos, 41.

FURGONETAS y camiones nuevos. Entrega inmediata. Daniel Merino. Concepción, 15.

CAMIONES nuevos Bedford, Austin, Ford; entrega inmediata; matrícula blanca. Santander (Apartado 216). Teléfono 1661. Bilbao. Teléfono 12257.

COCHE 7 plazas, estado como nuevo, S. P. barato. Garage Central.

COMPRARIA turismo, servicio público, particular, perfecto estado. Modesto Royero. Cervera de Pisuerga.

MEDICOS: Morris 7 H. P. impecable de todo, pesetas, 35.000. Garage Central.

VENDO camionetas 2.000 kilos, Chevrolet y Buik. Garage Cagigas.

TURISMO 7 plazas vendo magnífico estado. Concepción 12, habitación 7.

CAMIONETA "Citroën" 8 H. P. perfecto estado, económica. Carrocerías Santos Vadillos, 41.

SE VENDE camión Chevrolet, 21 H. P., 3.500 kgs. carga, perfecto estado. Informes, Sanz Prím, 16. Teléfono 2291.

Colocaciones

NECESITAMOS representantes sueldo comisiones, trabajo fácil, pueblos localidad. Apartado 12.204. Madrid.

BASILIO Santamaría de Alar del Rey (Palencia), necesita maestro Herrero bien impuesto, será bien retribuido, también se da traspaso taller.

SE NECESITA muchacha. Villa Asunción. (La Castellana).

AUXILIAR de oficina se ofrece, preferible solo tardes. Informes, esta Administración.

SE NECESITA muchacha formal. Plaza Primo Rivera, 6, entresuelo.

SE NECESITA pastor. Molino de Villimar. Burgos.

NECESITARIA portero con pocos familiares. Huerto del Rey, 26, 2.º

SE NECESITA chica sepa cocina, buen sueldo, "Villa Teodora". La Castellana. Primer chalet a la izquierda.

SE NECESITA cocinera sabiendo su obligación. Avenida del Generalísimo Franco, 5, 2.º derecha.

MUCHACHA se necesita. Calle de Juan Albarellos, número 7.

SE NECESITA cocinera sabiendo su obligación y con buenos informes. Plaza de Calvo Sotelo 8, primero.

SE NECESITAN oficialas y aprendiza modista. San Pablo, 23, 2.º derecha.

CAPATAZ de minas, con práctica se necesita, esta localidad, bien retribuido. Fábrica Yeso "La Plata". Quintanapalla Informes, oficina Colocación.

SE NECESITA sirvienta sabiendo algo de cocina. Con buenos informes; buen sueldo. Espolón 42 pral.

MUCHACHA, se necesita Vadillos, 48, segundo.

Compras y ventas

RADIO toda onda, buen precio. Hospital de los Ciegos, 1, 4.º

SE VENDE serrin seco. A. Vivar. Santa Cruz, 16. Teléfono 1647. Avisar por la tarde.

TUBOS de cemento. Fábrica, Santa Clara, 57. Puente Careaga.

SE VENDEN los planos de tres aparatos para evitar choques de trenes. Informes, en esta Administración.

RADIO onda normal, corta y larga. San Pedro y San Felices, 29, 2.º derecha.

VENDO abrigo, pelliza, dos trajes de caballero abrigo de niño y traje de señorita. General Mola, 28, 1.º derecha.

VENDO puerta de horno, panadero o confitero. Bar Encarna. Huerto de Rey.

COMPRO máquina de taladrar, en buenas condiciones. Informes, Castrojeriz, (Marcial Ruiz. Hijo).

OCASION: Radio R. C. A. normal, corta, vendo. Almirante Bonifaz, 15, 1.º 2.

VENDO estufa. San Pedro Cardeña, 65.

SE VENDE gabán nuevo caballero y mesa azufrador grande. Moneda, 15-17 3.º izquierda.

SE VENDE estufa salamandra. Ultramarinos Sanz. Concepción.

SE VENDEN 25.000 a 30.000 kilos de remolacha forrajera. Para tratar, con Lucinio Cano Marín, en Estepar.

SIERRAS cepilladoras universales tornos, taladros, herramientas, bombas "Prat". Comercial distribuidora de maquinaria. San Pablo, 13.

BICICLETA Gilson, carrera, se vende. Merced, 20, segundo.

SE VENDEN dos descalzadoras seminuevas. Sastrería Ambrosio. Lain Calvo, 36, primero, derecha.

Enseñanzas

MAESTRA nacional soltera se necesita, para institutriz, fuera capital. Dar referencias y domicilio carta, será contestada reservadamente. Dirigirse, Carnet Identidad número 353 30 Junio 1939. Lista Correos Burgos.

MATEMATICAS, Física, Química; J. Morcillo. Licenciado en Exactas. Llana de Afuera, 14.

CORTE y confección por correspondencia. Lahore el mejor método. Aprendizaje rápido, título de profesora. Enviamos gratuitamente folleto explicativo. Cursos "Lahore". Apartado 141. San Sebastián.

Fincas

MARTINEZ vende de ocasión casa para lechero con buenas cuadras, graneros, pajar, desván y hermosa vivienda 65.000

MARTINEZ vende pisos de ocasión en todas direcciones y con terreno para gallineros desde 20.000 hasta 65.000. De todo confort a 215.000.

MARTINEZ vende local de ocasión con 280 metros de terrenos edificable 43.000.

MARTINEZ vende panadería de ocasión, 500 cartillas, casa, vivienda, cuadras, corral, pueblo importante esta provincia. Santander, 12.

SE VENDE local y pico libres, muy céntrico. Informes esta Administración.

SE VENDE una casa en Estepar, titulada La Cartuja, con huerta, pajar, tenadas de piedra, sillería. Para tratar, Herederos de Pedro Pérez.

COMPRO casa, con terrena o finca. Moneda, 16.

VENDO pisos económicos desde 25.000 pesetas, San Juan, Avellanos, Fernán González, Sanz Pastor, Almirante Bonifaz, Vadillos, Crucero y San Isidro. Los mejores solares para casas y chalets. Pisos todo confort desde 85.000 a 200.000 pesetas. Sáenz de Santa María. San Juan, 65.

COMERCIAL Burgalesa, Santander, 12, vende pisos libres desde 34.000 en varias calles.

COMERCIAL Burgalesa, Santander, 12, vende solar 9x8,30, 10.000 pesetas. Agua, alcantarillado, medianería cuatro plantas.

COMERCIAL Burgalesa, compra tierras alrededor población, cualquier cabida.

COMERCIAL Burgalesa vende en Gamonal casa libre, con cuadras, pajares, patio.

VENDO casa, producción 24.000 pesetas anuales, rentas antiguas, céntricas, 300.000 pesetas. Moneda, 16.

POR CAPITANIA vendo pisos desde 10.000 pesetas a 22.000. Moneda, 16.

VENDO por Santa Dorotea 1.100 metros, agua, alcantarillado, propio instalación granja. Moneda, 16.

VENTA directa de plantas bajas y pisos nueva construcción llave en mano, grandes facilidades de pago. Informes, Vadillos, 48, 2.º centro.

BAJO industrial, con 400 metros, vendo, 43.000 pesetas y piso libre. Moneda, 16.

PISO lujoso vendo, calle de Vitoria, de ocasión, con seis habitaciones, calefacción, y servicios. Moneda, 16.

VERDADERA ocasión, piso libre, tres amplias habitaciones, servicios, 27.000 pesetas. Moneda 16.

TIERRA, primera 4.000 metros, barrio San Pedro, vendo libre, 16.000 pesetas. Moneda, 16.

HIPOTECAS en 24 horas. Sr. Prieto. Teléfono 2606. Moneda, 16.

600 METROS con agua, alcantarillado, vendo, pesetas 11.000. Moneda 16.

SE VENDE barata casa, vivienda libre, cuadras y solar. Razón, Diego Lainez, 2.

SE VENDE en Villamartín de Villadiego una casa propia para cantina con luz y agua y amplios locales. Para tratar con su dueña Sofía Ortega. Se dan facilidades para el pago.

CANTERO vende casas completas, buenas rentas, varias calles, todos los precios. Concepción, 2.

CANTERO vende pisos libres 30.000, 40.000; con baño céntricos amplios desde 60.000. Todo confort, las mejores calles 85.000 a 200.000. Locales para comercio los mejores más céntricos y baratos. Concepción, 2.

VENDO cimientos cuadra nueva y corral, libre. Calderón de la Barca, 3, 2.º. Julián Moreno.

CANTERO vende amplios locales para industrias próximas estaciones precios ocasión.

MARTINEZ compro panadería con cupo, que esté comprendida dentro de Burgos.

MARTINEZ compro molino harinero, con cupo o Central Eléctrica, dentro de la provincia.

Ganados y aperos

PARADISTAS: se venden dos hermosos sementales, un caballo y un burro, a toda prueba y con toda clase de garantías que deseen. Para tratar, con don Primitivo Guante, en Santo Domingo de la Calzada. Logroño.

¡LABRADORES! llegaron las mejores marcas de arados vertederos que no pegan la tierra; en brabanes y arados giratorios, rastras, gradas de flejes, gradas de estrellas, rodillos, piezas de recambio. Múgica Avellano. Santa Cruz, 3.

VENDO 13 ovejas, próximas a parir y beldadora. Fulgencio Corredera, en Yudego.

SE VENDEN 25 ovejas, primer parto. Bilenvenido Fuente. Yudego.

Huéspedes

CEDO habitación derecho cocina. San Pedro y San Felices, 20, 3.º izquierda.

EN LO más céntrico, casa gran confort, cedo tres habitaciones independientes, mucho sol, calefacción, propias médico, abogado, oficinas. Informes, esta Administración.

SE ALQUILAN camas, pensión completa o comer por su cuenta, precios económicos. Cid, 32. Frutería.

SE ALQUILAN una o dos habitaciones amplias y soleadas, con derecho cocina y aseo. Informes, esta Administración.

SE OFRECE habitación para matrimonio o señoritas. Razón, en el Ocaso. San Juan, 61.

DESEO dos habitaciones, cocina independiente, matrimonio solo. Crucero de San Julián, 39 1.º

CASA tranquila ofrece espaciosa habitación, solo dormir, céntrico. Informes, Calera, 43, 1.º derecha.

SE CEDEN dos habitaciones para dormir. Santa Dorotea, 14, 3.º derecha.

SE ALQUILAN dos habitaciones, cocina y baño. Razón, esta Administración.

SE ALQUILA habitación, derecho cocina o solo dormir. Informes, esta Administración.

CEDO habitación, derecho cocina, sitio céntrico. Informes, esta Administración.

Muebles

COMPRO y vendo muebles usados. Serna. Lain Calvo, 30. Teléfono 2965

SE VENDE aparador de cocina, dos butacas y centro mimbre. Tahonas 6, primero.

DORMITORIO y comedor, recién estrenados, se venden por traslado, con gran rebaja de su precio. Informes, esta Administración.

SE VENDE mesa escritorio, propia oficina, buen estado, en Llana de Afuera, 16, 3.º

ALMONEDA liquidación de varios muebles, arcas antiguas, arañas, receptores de radio infinidad de objetos. Lain Calvo, 28, antiguo local de Rueda Electricidad.

Pérdidas

HALLAZGO bota de vino. Entregará Valeriano Valdivielso. Villanueva Matamala.

PERDIDA de gafas, de Juan Albarellos a plaza cubierta. Gratificaré devolución, Juan Albarellos, 5.

Traspasos

COMERCIAL Burgalesa traspasa local calle Cid, poca renta. Otros negocios distintas calles.

TRASPASO tiendas comestibles, vinos y frutas. Santa Cruz, 16, 3.º Silvia.

TRASPASO tienda comestibles y vinos. Razón, Mateo Cerezo, 13.

EXTRAVIO un caballo negro en el ferial, cinco cuartas y media de alto. Al que lo entregue se le gratificará. José de la Torre, Calvario, núm. 13.

TRASPASO pequeño comercio, muy céntrico, con o sin existencias. Administración.

TRASPASO local amplio, muy céntrico, treinta y cinco mil pesetas, poca renta, directamente. Ruera Plaza José Antonio, 2. Teléfono 1706.

ALMACEN frutas, muy céntrico, renta bajísima, traspaso, precio interesante. Generalísimo, 1.

Varios

TALLERES mecánicos "Ma-Ba". Reparación de máquinas y herramientas, modelos para fundición. San Isidro, 23. Burgos.

REGISTRO de Patentes, marcas y nombres comerciales. Agencia Oficial Facorro y Cía. José Antonio, 31. Madrid.

TRAJES, abrigos, uniformes. Visite siempre Sastrería Mauricio. Santa Clara, 18.

MAQUINAS escribir, calculadoras, registradoras. Reparaciones, abonos, limpieza. "Técnica Mecanográfica". Vega, 22.

QUINTANILLA Comercial Administrativa. Gestiona cualquier asunto toda España. José Antonio, 18.

MARCAS, nombres, rótulos: Registrándolos adquiere su propiedad. Informará Quintanilla. José Antonio, 18.

ESTILOGRAFICAS garantizadas, objetos de escritorio, artículos para oficina. Papelería Quintanilla.

SEGUROS: Soliciteles a Quintanilla, encontrará solvencia, garantía, seriedad. José Antonio, 18

M.E.C.D. 2017

Declaraciones del Jefe del Estado

(Viene de primera página)

cuando los norteamericanos juzgan a Francia.

En Francia encontramos inestabilidad, huelgas y pérdidas de riqueza y energía en forma que resultaría imposible en los Estados Unidos, donde existen medios de vida más normales que no conducen al desaprovechamiento de la energía nacional. Muchas naciones, como la vuestra --añadió el el general Franco-- no comprenden totalmente la crisis política de la Europa actual. Su factor básico es social. La revolución rusa fué un choque entre los problemas sociales y el régimen imperante. Fenómenos similares, con sus especiales características se dieron en Italia, Alemania y otros pueblos de la Europa central. Un fenómeno social paralelo está desarrollándose en Inglaterra. Churchill, el hombre de la victoria, quedó a un lado por los problemas sociales. La victoria de Truman, a pesar de la propaganda contra él, representa el mismo hecho básico. Los electores, atentos a los problemas sociales, encontraron más interés en Truman que en lo ofrecido por los republicanos. En esta crisis social mundial, sólo hay una alternativa: el marxismo o algún medio de encarar los problemas, conservando vivos al mismo tiempo los principios de la civilización occidental".

Aunque Sulzberger cree que el Generalísimo habló solamente en términos generales, al tratar de los problemas estratégicos del momento, recoge entre comillas las siguientes frases: "España se considera automáticamente incluida en todo lo que afecta a Europa occidental. España base su política en el principio de que los mares tienden a unir a los pueblos más que la tierra".

La entrevista ocupa gran extensión. Sulzberger no ha añadido nada por su propia cuenta, salvo la impresión de que encontró al Generalísimo joven y pletórico de salud.

La entrevista no aparece distribuida en preguntas y respuestas, sino que constituye como una larga charla en que se recogen más bien las palabras del Jefe del Estado español.

En los medios periodísticos se consideran tales declaraciones como las más convincentes y de probablemente mayor repercusión entre todas las publicadas hasta la fecha en la Prensa norteamericana. --Efe.

PROPUESTA EN FAVOR DE ESPAÑA

Nueva York.— Frank T. Ryan, socio de la firma "Bache and Company", de Wall Street, manifestó en una reunión de agentes de la firma, que España debe ser admitida en la Sociedad de Naciones y dársele un préstamo inicial de trescientos millones de dólares dentro del plan Marshall.

Más adelante, Ryan, que también es presidente de la World Commerce, dijo que "la ayuda ofrecida dentro del plan Marshall, debe hacerse teniendo en cuenta el principio de negocios para que los fondos que se distribuyen, vayan directamente a las industrias de la Europa occidental".—Efe.

TOJO CONDENADO A LA HORCA

(Viene de primera página.)

más acusados, son acaso, los más duros que jamás se hayan empleado contra un procesado y contra el pueblo a que pertenece, según informa la United Press. Se indica también que las apelaciones de los condenados serán tramitadas rápidamente.

El general Mac Arthur ha manifestado minutos después de hacerse pública la sentencia, que estudiará toda petición a favor de los acusados que llegue hasta él antes del próximo día 19 y ha citado a todos los representantes de las naciones aliadas a una reunión que durará tres días para estudiar las sentencias.—Efe

DICE QUE HIRO HITO DEBIERA HABER SIDO JUZGADO

Tokio.—El presidente del tribunal militar internacional, sir William Webb, ha manifestado que el Emperador Hiro-Hito debería haber sido juzgado en el mismo proceso que se ha seguido contra Tojo y el resto de los acusados. Sir William Webb y el juez Delfín Jaranilla, de Filipinas, fueron los únicos que han presentado acusaciones independientes a las del resto de los jueces.

UN MILLON DE HOMBRES EN LA BATALLA

Nankin.—El Gobierno chino anuncia que las fuerzas leales han alcanzado una importante victoria en una batalla, librada en la parte central del Norte de China, en la que han intervenido un millón de hombres.

Los despachos oficiales dicen que la "IX" columna comunista que manda el general Chen Yi, ha sido "dispersada totalmente".—Efe

LEY MARCIAL EN SUCHOW

Nankin.—El Gobierno chino ha declarado la ley marcial en Suchow. Las tropas comunistas continúan su avance hacia la vital ciudad ferroviaria, que es la entrada norte de Nankin.—Efe

ARROLLADORA VICTORIA NACIONAL

Nankin. — El Gobierno chino afirma que sus tropas han derrotado a nueve columnas y tres brigadas comunistas, en una arrolladora victoria alcanzada a 90 kilómetros al Este de Suchow.

CRONICA DE PARIS

(Viene de primera página)

Cormick, célebres republicanos dueños del "Chicago Tribune", ganaron también los demócratas. Su repulsa a los republicanos ha sido acompañada de otra igual contra Wallace, ridículo. Pasado el período de preguntas, era inevitable que alguien le plantease el sabotaje que los comunistas están haciendo al plan de recuperación europea desde Francia. "Ya esperaba eso y con ello contábamos. Con todos los obstáculos, sin embargo, lo cierto es que progresamos positivamente. Nuestro programa va a durar cuatro años y hasta ahora sólo han pasado siete meses. Los resultados a pesar del corto período, están a la vista". A otras preguntas que se le han hecho, ha contestado evasivamente. Por ejemplo, cuando se le ha hablado de la estancia de Forrestal en París, o de la contradicción que existe entre la protesta francesa sobre la devolución del Ruhr a Alemania y la integración por parte de Francia en el sistema o bloque de los 19 países del plan de recuperación europea, en el que no se hizo, en principio, exclusión de Alemania.

LANGE A LA VISTA

Preguntado por un grupo de periodistas, si era cierto que iba a retirar Lange su anunciada proposición --integrada en el orden del día de la Asamblea general de la ONU-- sobre el caso de España, el conocido delegado polaco ha dicho que, en efecto, había sido objeto de distintas presiones --no ha dicho si eran de origen republicano español o inglés-- para que en esta reunión de París no presente su anunciada proposición que abriría el debate sobre España. Pero ha insistido, una vez más, en que él la presentará, contra viento y marea, tan pronto como sea posible.

Carlos SENTIS

QUITO.—Un autobús de servicio público volcó a causa del mal funcionamiento de los frenos, resultando muertos catorce viajeros y heridos de gravedad otros ocho.—Efe

ABRIGOS
CABALLERO Y NIÑO
CONFECCIONADOS Y A MEDIDA
Confecciones Martiniano
LAIN CALVO, 24
TELEFONO, 3053

CACAHUETE

El mejor, tostado al día o crudo; higos selectos; pasas de Denia y toda clase de frutas al por mayor, a los precios más reducidos, en

Unión Frutera Burgalesa, S. L.

Santocildes, 10 y Aranda n.º 6.— Teléfonos, 1549 — 2181 y 1517.

LOS DEPORTES

PARTIDOS Y ARBITROS PARA MAÑANA

Orbañanos «pitará» en Zatorre y Ascaso en Las Chiribitas

Madrid.— Arbitros designados por la Real Federación Española de Fútbol, para dirigir los encuentros correspondientes a la Primera, Segunda y Tercera División de Liga, que se celebrarán el próximo domingo:

PRIMERA DIVISION

Madrid - Celta, Soler.
Coruña - Oviedo, Galende.
Tarragona - Español, Alvarez Pérez.
Alcoyano - Sevilla, Jané.
Sabadell - Valladolid, Rivero (A).
Barcelona - Atlético Bilbao, Tamarit.
Valencia - Atlético Madrid, Fombona.

SEGUNDA DIVISION

Gerona - Ferrol, Incera.
Castellón - Levante, Barderi.
Baracaldo - Badalona, Asensi.
Granada - Real Sociedad, La Riva.
Santander - Murcia, Giménez Molina.
Gijón - Málaga, Gojenuri.
Mestalla - Hércules, Marrón.

TERCERA DIVISION

(Segundo grupo)

Maestranza - MIRANDES, Ascaso.
BURGOS - Torrelavega, Orbañanos.
Indauchu - Tudelano, Gutiérrez Mier.
Arenas - Alavés, Núñez.
Real Unión - Erandio, García Hernández.
Osasuna - Sestao, Zariquiegui.
Barreda - Logroñés, Zubimendi.

LIEBRES Y GALGOS

Sorteo de trailles para la segunda fase del Campeonato provincial

Ayer tarde, en el domicilio social del Club Galguero Burgalés, tuvo lugar el sorteo de trailles entre los diez perros clasificados para la segunda fase del campeonato provincial de carreras de galgos en campo.

Las colleras quedaron formadas de la siguiente forma: Primera collera, «Corbata» con «Volante»; segunda, «Nela» con «Salero»; tercera, «X» con «Goma»; cuarta, «Centella» con «Rubia» y quinta «Sira» con «Gal».

Cada trailla correrá una sola liebre y los seis perros seleccionados por el jurado pasarán a disputar la tercera fase, que se celebrará por el sistema de «todos contra todos».

Servicio de ambulancia

para traslado de enfermos

Teléfono, 2210. Trinidad, 1. BURGOS

PISOS

Llave en mano, amplios, soleados, vendo, precio interesante. Mola, 29, tercero, izquierda.

SE VENDEN PARCELAS

Edificables y regadío, a cincuenta metros, nueva Azucarera Capiscol, Santa Clara, 11, 1.º.

Dudas entre Aguilar y Malón para el vértice del ataque

Algunas aclaraciones ante el próximo partido

Creíamos que hoy podríamos ofrecerles la alineación que presentará el Burgos en su próximo partido, frente al Torrelavega. Pero la cosa se ha complicado. Ha surgido la duda del delantero centro respecto a quién ocupará el vértice del ataque. ¿Aguilar o Malón? Esta es la cuestión. El joven ariete local está recuperado y Olivares parece inclinado a alinearle en este encuentro que con tanta expectación es esperado.

Esa es la única duda, porque el resto del equipo será el mismo que actuó en Tudela. Es decir: Mezo; Birichinaga, Cañán; Aguirre, Madariaga, Areizaga; Coto, Burgos, X, Romero y Noguerales.

Este es el conjunto que deberá rendir un gran esfuerzo para vencer al potente y crecido Torrelavega. Atención a este equipo que está en posesión de cuanto puede desearse para sentirse seguro. Una defensa muy compenertdada y fuerte y un ataque con agilidad y "artillería"...

En fin, que nos sentimos contentos —aunque un poco intranquilos— por hallarnos ante un formidable encuentro.

En relación con el mismo y con la expectación que le rodea, nos pide la Directiva del Club roguemos a los aficionados procuren proveerse hoy mismo de las localidades que serán expendidas en el vestíbulo de la Estación de Autobuses, de ocho a diez de la noche, a fin de evitar aglomeraciones que pueden producirse en las taquillas del campo, el mismo domingo, dada la temprana hora señalada para el comienzo del partido.

Asimismo se recuerda que en esta ocasión comenzarán ya a regir las entradas especiales creadas para niños y militares. Los primeros abonarán tres pesetas y los segundos dos.

O, lo que es lo mismo, que el "entradón" se barrunta.

El Mirandés, a Logroño, contra el Maestranza Hérea

Miranda de Ebro. (De nuestro corresponsal. El próximo partido, que se jugará en Logroño, en Las Chiribitas, es el comentario obligado de todo Miranda. Se reconoce la dificultad de la empresa, ya que aquí está considerado el equipo del Maestranza como uno de los mejores equipos, con un gran juego y además en su terreno. Pero la «hinchada» mirandesa, va pletórica de ilusiones. Después de los partidos últimamente jugados se advierte una mejora en su delantera, fallo del conjunto. Y si a ello se une, que es muy posible, se vea reforzada con un nuevo elemento en el puesto central, se comprenderá el por qué de esas esperanzas. Para animar a sus jugadores se desplazarán numerosos aficionados y ya se han cubierto las plazas de cuatro grandes autobuses.

Ayer se probó el nuevo elemento a que hacemos referencia y gustó. Si las razones que pide están al alcance de nuestro Club, este buen jugador figurará el domingo en sus filas.

Por lo que hace referencia a los demás jugadores, Barrios sigue enfermo y su puesto lo cubrirá Arín, que tan buen partido hizo el domingo. Y la delantera, depende del fichaje del nuevo elemento. Si lo hace, ocupará el puesto de delantero centro. De lo contrario, Mardones lo cubrirá.

Los jugadores saldrán en autocar a las 13 horas, y los que se desplazan son: Mundo, Bajo, Arín, Polvorinos, Perales, Miguelito, Grijuela, Mario, Hilario, Mardones, XX, Poó y Pacheco.

Y ahora un llamamiento a la afición. Es preciso que se nutra esa suscripción que está abierta, pero aletargada. Hay que responder al gran esfuerzo que jugadores y directivos están haciendo y hay que llevar refuerzos al equipo, pues la Liga es larga y no hay jugadores reservas. Contando con el esfuerzo económico de la afición, el Mirandés podrá contar con nuevos elementos y llegar aun más alto del puesto que hoy ha alcanzado.

¡Aficionados mirandeses, ayudad con vuestro donativo al Deportivo Mirandés!

Del partido de Logroño, que presenciaremos, daremos amplia referencia a los aficionados.

EL CORRESPONSAL

Baloncesto

TERCERA JORNADA

Partidos que corresponde jugar mañana, domingo, en los campos de la Ciudad Deportiva, Club Ciclista y Liceo Castilla a la tercera jornada del campeonato regional.

CAMPOS DE LA CIUDAD DEPORTIVA.—Primera categoría. A las doce, Arlanza F. J. Aguilas F. J. — Segunda categoría: A las once, Mástil F. J. - Textiles Campeador y a las doce Proa F. J. - Cid F. J. — Categoría infantil: A las once, Amaya F. J. - Liceo (externos).

CAMPO DEL LICEO CASTILLA. — Primera categoría: A las doce, Deportiva Militar - Dos de Mayo. — Segunda categoría: A las once y cuarto Liceo (externos) - Liceo (internos). — Categoría infantil: A las diez y media, Liceo (internos) - Juvenil F. J.

CAMPO DEL CLUB CICLISTA.—Categoría infantil: A las doce, P. Arámburu - A. Católica.

PELOTA

Campeonato local organizado por "Educación y Descanso"

El Grupo de Deportes de la Obra Sindical «Educación y Descanso» de Burgos, organiza un Campeonato local de pelota a mano en el que podrán tomar parte todo aquel que lo solicite a la Jefatura provincial, antes del día 20 de Noviembre.

La competición se llevará a cabo en el frontón de la Ciudad Deportiva y los entrenamientos, en el mismo frontón, se podrán realizar a partir de la inscripción de los jugadores a los que se les proveerá de su correspondiente pase a las instalaciones deportivas del «Dos de Mayo».

A la pareja vencedora a la que se clasifique en segundo lugar se las entregarán unas magníficas copas deportivas.

Fútbol local

Partidos para mañana domingo:

San Julián-Gamonal, a las diez y media en Gamonal.

Centro Obrero-P. Arámburu, a las nueve y media en la Plata.

Club Victoria-Unión F. C., a las once en la Plata.

NUESTRO TELEFONO, 2015

Jefatura provincial del Movimiento

DESPACHO Y VISITAS

DESPACHO.—Señor Medarde, Secretario técnico de Abastecimientos.

VISITAS.—Don Pedro Fernández Lascoiti, Procurador en Cortes; don Isidro Fernández y don Ramón Alonso, alcalde y secretario de Hozabejas, alcalde de Pangua, camarada regidora de Personal y de Formación de la Sección Femenina; camarada Teodosio Martínez, jefe local de Villalba de Duero; camarada Pedro Ruiz Beato, Rvdo. Padre Bolinaga, S. J., teniente alcalde y comisión de Modubar de la Emparedada, don Bernardino Moral, Párroco de Santibañez Zarzaguda; don Angel Arnáiz Calzada, de Frías; Sra. viuda de Porto, don Agustín Gutiérrez, tesorero de Hacienda; don Felix Sicilia, don Julián Santamaría, don Aquiles Ortega, camarada Jacinto Santamaría, alcalde y jefe local de Santa María del Campo; don Alejandro del Campo, alcalde de Gumiel del Mercado; camarada jefe local del Movimiento y secretario del Ayuntamiento de Arenillas de Villadiego; Rvdo. Hermano director de las Escuelas Cristianas de Bugedo; don Florencio González de Pedrosa del Príncipe; don Victoriano Ruiz de la Serna, secretario del Ayuntamiento de Roa de Duero; Comisión del Sindicato de la Piel, grupo de Botería; camaradas Reyes y González, camaradas Constantino Pereda, jefe local de Quintanilla Somuño; don Desiderio Casado y don Bernardino Casado, teniente alcalde y jefe de la Hermandad de Villalba de Duero y don Nicolás Pardo González, alcalde del Ayuntamiento de Mazuelo de Muñó.

En las Siervas de Jesús

Bodas de oro de una religiosa

Mañana, en la capilla de las Siervas de Jesús se verificará la solemne conmemoración de las Bodas de Oro de la profesión religiosa de Sor María Ifigenia Arnáiz. Cincuenta años de vida religiosa, treinta y siete de ellos en Burgos, ciudad que la vió nacer, son palabras que se dicen pronto. ¡Pero cuántos sacrificios, cuántos desvelos; cuántos malos ratos pasados junto al lecho del enfermo significan esos años! Y día tras día, sin reposo, continuamente en la brecha, han pasado los meses y los años hasta llegar esta fecha jubilar que la venerable Sor María Ifigenia pasará entre sus hermanas en Religión, para continuar después de su benemérita labor en favor del que sufre.

Para conmemorarla, después de la misa de Comunidad, que se celebrará a primera hora, a las nueve y media se celebrará otra misa con motetes que oficiará el M. I. señor don Domingo Ortega, canónigo de la S. I. C., cantándose al final solemne «Te Deum».

Felicitamos muy efusivamente a Sor María Ifigenia en este día, para ella tan memorable, y la deseamos largos años de vida para bien de los enfermos.

Vendo o traspaso

local amplio y céntrico, con piso, propio cualquier industria. Mola, 29, tercero izquierda

LOS ACHAQUES DEL ESTOMAGO CAIDO

tales como fetidez de aliento, inapetencia, náuseas, pérdidas de energías, desarreglos intestinales y demás trastornos que ocasiona la dolencia al no estar debidamente en su posición normal, pueden corregirse con el mismo dispositivo "NEUMAR" (patente invención número 14.616) *innovación ortopédica americana*, que suprimiendo las molestias de las anticuadas y engorrosas fajas, vendajes, etc., sitúa el estómago e intestinos a su posición normal. Consulte al médico. (C. C. S. número 10.477).

AVISO: *Instituto Ortopédico "NEUMAR"* atenderá a cuantos estén interesados de diez a una solamente y día indicado en la Plaza y Consultorio médico siguiente: en BURGOS, jueves 18, Dr. Carlos Salinas Ayuso, calle Miranda, 12, según su prescripción.

"NEUMAR" INSTITUTO ORTOPEDICO Jaime Fabra, 12 BARCELONA

Adquiera usted un billete de la

EXTRAORDINARIA RIFA

a beneficio del

HOSPITAL DE SAN JUAN

Por 3 ptas. ¡¡25.000!!

RADIO AGRIS

MODELOS 1949

CANADA - DAKOTA y SONATINA

Solicite una demostración, sin compromiso, en

LURIACE ELECTRICIDAD

Distribuidores exclusivos para BURGOS y su Provincia.

Calle Madrid, n.º 10, BURGOS. — Telf. 2578

(JUNTO A ESTACION DE AUTOBUSES)

PISOS CONFORTABLES, ECONOMICOS

Seis habitaciones, cocina y baño. Bien situados.

SE VENDEN LLAVE EN MANO

Informes: Calle de Madrid, núms. 69 al 73, fábrica.

Estudie por correspondencia

CONTABILIDAD-CORTE y CONFECCION-CULTURA GENERAL

ACADEMIA CCC PIDA FOLLETO GRATIS HOY MISMO Apartado 108 SAN SEBASTIAN

PHILIPS

ULTIMOS MODELOS

RADIOLANDIA

CID, 16 BURGOS

REPORTAJE DEL DIA

Para la inmensa mayoría de los españoles una comida no resulta suficientemente completa si no lleva como colofón esta trilogía: café, copa y puro. No es necesario adjetivar estos productos porque se sobreentiende que el café debe ser brasileño, el coñac español y habano el puro. Sobre todo esto último, el puro habano. Hasta tal punto que resulta inconcebible fumar un puro que no sea oriundo de Cuba. Es así que se nos resulta inconcebible e interesante a un mismo tiempo echar una mirada a las importaciones españolas de tabaco habano. Y examinando números y estadísticas hemos visto que si para España el tabaco cubano tiene una importancia de primera clase, para Cuba el consumo español de sus labores representa un elemento verdaderamente vital de su industria tabaquera.

España es con Estados Unidos el primer cliente, el primer importador, del tabaco habano en el conjunto de sus especialidades. Véanse algunos datos y se observará la certeza y relieve de este hecho. Cualquier oscilación en las compras españolas repercute notoriamente en la economía del tabaco cubano.

El valor de las exportaciones cubanas el primer semestre del año actual se elevó a 14.158.018 dólares. No obstante haber sido menor el valor de la rama exportada, su volumen fué superior debido a las compras realizadas por el mercado español que compensaron las disminuciones registradas en las operaciones con los Estados Unidos, Holanda, Suecia, Indochina francesa, Suiza y otros.

En las exportaciones de tabaco en rama el aumento de mayor proporción correspondió a España y ascendió a 3.132.146 libras, siguiéndole el Perú, con 191.448 libras; Alemania, 184.880; Austria, 174.257; Bélgica, 91.055. En cuanto a las disminuciones, las más importantes fueron las de Estados Unidos, que fué de 800.378 libras menos que en el primer semestre de 1947; Holanda, 366.475; Suecia, 324.294; Indochina francesa, 220.543, etc.

Los primeros puestos en el total de libras en el primer semestre de 1948, de tabaco en rama, corresponden a Estados Unidos con 6.340.152; España, 5.325.896; Canadá, 489.680; Chile, 380.909; y Suecia, 338.458.

En cuanto a torcidos, España figura destacadísima en el primer lugar, a pesar de que las compras corresponden solo al segundo trimestre del año ya que desde Agosto de 1947 hasta Marzo de este año permanecieron paralizadas. España adquirió 13.800 millares de puros, siguiéndole Estados Unidos con 3.958; Africa Inglesa con 925; Suiza y Méjico con 116; Perú con 95 y Argentina con 81.

En los cigarrillos el primer cliente es el Perú con 7.200 millares, seguido de Panamá, con 5.796 y las Islas Canarias con 1.142 millares. En picadura las Islas Canarias figuran igualmente en los primeros lugares, seguidas de Bélgica, Argentina, Uruguay y Perú.

Resumiendo estos datos al valor total de las exportaciones, resulta que Estados Unidos importaron por valor de 8.218 millares de pesos, España por 3.464, Canadá por 656, Uruguay por 232, etc. Estados Unidos experimento una fuerte disminución de sus importaciones con respecto a igual período del año anterior y España, por el contrario, un ligero aumento.

España ha disminuido considerablemente su consumo de puros en los últimos ocho años, pero esta disminución no afectó a los habanos sino a los productos nacionales. En 1940 se consumieron 169 millones de unidades de tabaco torcido y en 1946 (últimos datos conocidos) fué solamente de 132 millones, lo que representa una disminución de 37 millones con un 23 por ciento. El producto habano aumentó en el mismo lapso de 24 millones a 43, mientras el producto interior disminuyó de 145 millones a 89.

En cambio, el consumo de cigarrillos de elaboración nacional aumentó en España considerablemente entre 1940 y 1946 pasando de 6.780.502 millares de unidades a 7.951.119. El cigarrillo importado sufrió un descenso, pasando de 685.686 millares de unidades a 559.380 en los mismos años.

Y vamos a terminar con unas notas de actualidad. Ante semejantes cifras uno se pregunta, ¿cómo es posible que existan tan escasos racionamientos y cómo puede desaparecer en 24 horas el tabaco rubio de venta libre en estancos, para aparecer al día siguiente en la reventa?.

ESPECIERA BURGALESA

EL COCINERO — MARCA REGISTRADA — ESPECIAS SELECCIONADAS DE IMPORTACION

AZAFRANES = PIMIENTA = CANELA = CLAVO = ANISES EN POLVO Y GRANO

Concepción, 12 — Teléfono 3022

BURGOS

PATENTE

De interruptor automático eléctrico, de gran utilidad, se ofrece en venta o explotar a medias a Empresa del ramo. Contestar a Puebla, 23, 4.º, Vicente González.

SAN ROQUE QUINADO

Gran reconstituyente

Mutua General de Seguros

FUNDADA EN 1907

ACCIDENTES DE TRABAJO--ENFERMEDAD--INCENDIOS

VIDA--INDIVIDUALES--RESPONSABILIDAD CIVIL

Riesgos diversos: Incendio = Robo = Expoliación = Cosechas = Cinematografía = Guerra y otros riesgos catastróficos (A. R. C. A.)

ENTIDAD COLABORADORA DE LA CAJA NACIONAL DE SEGURO DE ENFERMEDAD

Domicilio Social: BARCELONA. Balmes, 19

SUCURSAL EN BURGOS; SAN COSME, N.º 5, 2.º- Teléfono, 2803

Sucursal en todas las capitales y poblaciones importantes de España, Islas Baleares, Canarias y posesiones del Norte de Africa = Delegación en sus principales localidades

VIVIR CON EL ESTOMAGO CAIDO

es padecer siempre. ELEVADOR ABDOMINAL HERNISAN para colocar el estómago en su posición normal. (Patente de invención 163.373 y 164.914). Consulte al médico. (C. C. E. 6.361). *AVISO:* Visita en *BURGOS*, lunes 15, de diez a una, consultorio Dr. Alfonso de la Fuente, calle Moneda, 15 y 17. En PALENCIA, sábado 13, de diez a una, consultorio Dr. Elpidio Fernández, calle Menéndez Pelayo, 12. Según sus prescripciones.

HERNISAN (ESTUDIO ORTOPEDICO) Balmes, 104 Barcelona

NOTA: Hay quien imita nuestros anuncios para crear confusiones.

SORPRENDENTE PROPAGANDA

5.000-- estilográficas atómicas de procedencia extranjera serán sacrificadas durante el mes de Noviembre al precio increíble de

40--- pesetas y se servirán a provincia desde una pluma en adelante. A pesar de su reducido precio su funcionamiento está garantizado.

Los pedidos que vengan acompañados de su importe recibirán una participación de

5--- pesetas de Lotería de Navidad y se servirán antes que los solicitados contra reembolso.

NO DESAPROVECHE LA OPORTUNIDAD DE GANAR

37'500- pesetas y tener además una buena estilográfica. Pídanla antes que se agoten a DISTRIBUIDORA MARVELLAN. Apartado 1026. MADRID

M.E.C.D. 2017

Diario de Burgos

Carta de Madrid

CARRETAS EN EL AMANECER

PARA MAESE CALVO

MADRID 11.- (De nuestro redactor corresponsal).

Avanzan las carretas pesadamente, con un chirriante ruido, y al golpear las ruedas sobre el empedrado componen súbita sinfonía de tres notas musicales, una sordinada y con dulce acento de madera. Parpadean aún las estrellas en la noche fría, con un ventarrón gélido que mueve violento los árboles del jardín y las ramas se quejan al verse despojadas de sus hojas rojizas, que caen al suelo en silencioso vuelo de fugaces lepidópteros. Las seis han clamoreado en un reloj cercano y las campanadas vibran en el aire con tierna resonancia que rememora aquella "Danza macabra" de Saint Sáens, cuando el entrechocar de huesos se ve sorprendido por una vibración argentina y el clarín de un gallo y en el cementerio todo recobra su calma, desaparecen los esqueletos y con el rosicler del día surge la oración en la capilla, estremecida por música de órgano elevada en tierras loas hacia el Señor...

Llegan otras carretas con igual sonido de tres notas musicales. Al pasar junto a un farol de la venta se ve a sus conductores erguidos, con zamarra y boina, la diestra mano con las riendas y en su siniestra un cigarrillo encendido que llevan a sus bocas ávidamente. Caminan las filosóficas mulas con sus orejas gachas, sin protestas, y la luz del farol y esas otras de los cigarros al ser aspirados dan a la caravana un claroscuro cual el que Rembrandt llevaba a sus lienzos, a su figuras envueltas en luminosos corpúsculos, como eso "Ronda de noche" maravillosa que atesora el Museo de Amsterdam.

Con lentitud el cieol transforma su dosel. Su cobalto oscuro dejó paso a tonalidades más claras, convertidas poco a poco en sutiles transparencias. En lontananza, sobre las erguidas montañas erguidas con sus picachos cual barrocos monstruos, surge una indecisa claridad gris y diluye tímida sus tonalidades en otras moradas y violetas, en sangrantes pinceladas, en oros que alumbran el rústico paisaje con una emoción lírica indecible. No copia la naturaleza al arte, como asegura Oscar Wilde en una de sus paradojas dialécticas, pues la estética se inspira en un árbol en un paisaje, en una marina, en esa flor de acanto llevada a los capiteles corintios o en los cardos que suministraron al estilo gótico un bello motivo ornamental...

La alborada es ahora de gran pompa y majestad. Sus venablos ambarinos y escarlatas descubren perfiles y relieves a los montículos, a la huerta, al sendero cercano, y caen sobre la carretera con pinceladas evocadoras de Sorolla. Dan tintas de ensueño a unas nubes que bogan silenciosas con su extraño perfil de cuadrigas deformes y acompañan a una hoja en forma de corazón al descender ingrávida desde el chopo convertido en lanza ojival.

Un perro trota acezante e inquisitivo. Ladra al divisar a dos niños que acuden a la fuente y los chicos ríen. Le tiran piedras y hacen desaparecer su gallardía y su bronco vociferar y con el rabo entre piernas retrocede medroso hasta la venta y entra allí rápido. Todavía en el meson hay luz, pero pronto desaparece y el ojo de su ventana derecha cierra su párpado porque la pupila dejó de emitir destellos.

Hay un lejano repiqueteo de campanillas. Otras dos carretas rebotan sus ruedas contra el empedrado. Un caballo se paró inesperadamente y su dueño, un zagal de rostro moreno y enérgico, le fustiga con su látigo sobre la grupa y barbota ahogado juramento, que hace saltar al noble bruto, herido al sentir la tralla sobre sus carnes...

Lejos suena una canción de viriles inflexiones. Hablan de la esquiva amada y de su juego en torno a dos pretendientes, suspira desengaños, perdidas las ilusiones. Los pájaros han despertado y dicen en la huerta sus gozos juveniles impregnados de candor franciscano. Ya es de día y la ermita deja oír tierna llamada al agitar una campana de oro, que habla con emoción tierna y nostálgica...

José María ZUGAZAGA

CUATRO OBREROS MUERTOS EN UN DERRUMBAMIENTO EN PALMA DE MALLORCA

Otros dos perecen en una mina de Peñarroya

Palma de Mallorca. — En un edificio en construcción del Paseo de Mallorca, cercano al frontón balear, ha ocurrido un derrumbamiento que ocasionó la muerte de cuatro obreros. Se ignora si la causa del hecho ha sido el desprendimiento de un andamio que, en su caída, hizo desplomarse una cornisa de unos 25 metros o si el derrumbamiento de ésta provocó la caída del andamio.—Cifra.

ACCIDENTE EN UNA MINA

Córdoba. — En la mina "Antolín", de Peñarroya, ha ocurrido un desgraciado accidente que ha costado la vida a dos obreros. Cuando se efectuaban trabajos en la reparación de un pozo sobrevino el hundimiento, cayendo al fondo los trabajadores Santiago Pastor, de 42 años y José Blázque, de 36. Cuando fueron extraídos eran ya cadáveres.

DIEZ MILLONES DE OBREROS ALEMANES SE DECLARAN EN HUELGA

NO SE REGISTRO NINGUN INCIDENTE

Berlin.— Los altos funcionarios occidentales han anunciado que existe un plan para acentuar la ayuda aérea a Berlin, consistente en la realización de 20 a 40 vuelos diarios con avión "Dakota" de la RAF desde el aeropuerto de Lubeck al de Tempelhof.—Efe.

DIEZ MILLONES DE OBREROS EN HUELGA

Francfort.—Se estima en unos diez millones el número de trabajadores alemanes que iniciaron anoche la huelga contra el incremento de precios.

El paro durará 24 horas y no afectará a los ferrocarriles, hospitales, servicios esenciales u organismos bajo el control de las fuerzas anglosajonas de ocupación. Las pérdidas en esta huelga se calculan en 200 millones de "deutschmark".—Efe.

ESPERAN TENER EXITO CON LA HUELGA

Francfort.— Los jefes de la huelga en las zonas norteamericana y británica, han declarado que esperan un rotundo éxito en esta huelga por 24 horas, en protesta contra los altos precios. La huelga en cuestión debe terminar a las doce de esta noche.

El gobierno militar norteamericano en Berlin ha anunciado que se pondrá en vigor un plan para contener la subida de los precios en el Oeste de Alemania.—Efe.

AMENAZAS DE EXTENDER LA HUELGA

Hamburgo.— Hay un paro absoluto en los muelles y por la ciudad no funcionan los ranvías ni el metro. Unicamente los ferrocarriles circulan normalmente por toda la zona afectada por la huelga. Los transportes locales se encuentran limitados a algunos camiones y coches particulares. Sin embargo algunos de estos han quedado parados en las carreteras por averías o falta de combustible, ya que los empleados de las estaciones de abastecimiento también han abandonado el trabajo.

En Hannover, los dirigentes de 40.000 obreros de las fábricas de caucho, que son sesenta en la bizona, amenazan con extender la huelga de 24 horas a una semana, a menos que se atiendan a las peticiones de los Sindicatos. Las tiendas están cerradas y la ciudad tiene el aspecto de los domingos.

En Kiel se ha ido a la huelga total y la ciudad aparece desierta.—Efe.

SENTENCIAS CUMPLIDAS

Landsberg. — Quince guardianes y otros funcionarios del campo de concentración nazi de Mauthausen, que habían sido declarados culpables por el tribunal de crímenes de guerra, han sido ahorcados esta mañana.

Con estas ejecuciones suman 185 los ahorcados aquí por delitos calificados como crímenes de guerra, y cincuenta acusados más esperan su turno.—Efe.

NO HAY INCIDENTES

Francfort del Main. — Las primeras catorce horas de la huelga declarada por los obreros alemanes han transcurrido sin incidentes.—Efe.

EN LOS ASTILLEROS ITALIANOS CONSTRUIRAN BARCOS PARA RUSIA

ROMA. — Los astilleros italianos han sido autorizados para contratar con la Unión Soviética la construcción de 22 barcos y otras unidades navales.

El automovilismo, en tercer puesto de las grandes industrias inglesas

Pero los británicos están condenados a un ayuno automovilista que reciben sin mal gesto

LONDRES.- (Crónica de la Agencia Calpe, especial para "DIARIO DE BURGOS").—El duque de Gloucester, hermano del Rey, ha inaugurado en esta capital la trigésima tercera exposición nacional del automóvil. El suceso es tanto más digno de señalar cuanto que esta es la primera vez, al cabo de diez años, que se celebra en Inglaterra un certamen de este género. Para el espectador extranjero, la visita a la exposición no tiene más que un valor comparativo entre los modelos anteriores a la guerra y estos de última hora, en los que tantas y tantas mejoras se han introcudido a la vez que se ha velado por refrenar y aun por rebajar los precios no obstante el mayor coste de la mano de obra y de las materias fundamentales para la fabricación. El supuesto comprador pesa y mide sus conveniencias, sus gustos y sale a la calle dueño de su opinión, que puede ser favorable, o no, para la oferta que se le hace.

Pero para el ciudadano inglés, este certamen encierra no pocas de las virtudes de la raza. En primer término, la resignación consciente que ha permitido a los ingleses superar todas las dificultades de los tiempos de guerra. Si para conseguir el triunfo fué necesario reducir una y otra vez en el curso de los años el sustento diario y, en contraste con el ayuno, aumentar más cada día el esfuerzo físico, aceptados fueron el ayuno y el esfuerzo porque a ello impelía un íntimo y poderoso concepto de la fe en los destinos de la Patria. Ese mismo espíritu es el que preside esta exposición del automóvil. Los ingleses que la visitan —visita amorosa, plena de sonrisas y esperanzas— saben que los flamantes automóviles que están saliendo de sus fábricas podrán llegar a manos de quien se quiera, menos a las suyas. Es un ayuno automovilístico aceptado sin mal gesto, sin incomodidad, porque lo que interesa de momento es vender en el extranjero la mayor parte de lo que se produce en la nación hasta conseguir que las arcas del Tesoro se hallen niveladas, pletóricas, como en los tiempos dorados que precedieron a la segunda guerra mundial. Entonces será llegado el momento de que los automóviles ingleses sean para la población británica.

En la interesante exposición a que nos referimos figuran en total cincuenta y un modelos de automóviles. Treinta y dos son ingleses, doce norteamericanos, seis franceses y uno italiano. Basta conocer las cifras anteriores para calcular el ímpetu con que la industria automovilística de la Gran Bretaña está haciendo acto de presencia en el mercado exterior.

De la producción total del país se reserva sólo una pequeña parte para los nativos, pero teniendo en cuenta un índice de preferencias que empieza en los médicos y acaba en los servicios oficiales de urgencia, de modo que el desocupado o simplemente el cómodo e incluso aquel que vive a larga distancia del lugar donde trabaja tienen que seguir esperando turno hasta que llegue el momento de poseer su coche propio.

Esta paciente espera se da por bien empleada, porque de lo primero de que se informan los visitantes de la exposición es de que entre las grandes industrias británicas la automovilística figura en tercer lugar y de que en los seis primeros meses de este año fueron exportados ciento setenta mil automóviles, que valieron a la nación cuarenta y cuatro millones y medio de libras esterlinas. Este es el camino directo —no hay otro— para que una vez rehabilitada la nación quede restablecida la normalidad en el uso del automóvil. Y entonces no habrá quien le arriende la ganancia a los agentes encargados de canalizar la circulación rodada, puesto que si ahora constituye un auténtico torrente, habrá que presenciarla cuando se sumen a ella diez o veinte mil automóviles más.

CADA DIA UNA COSA CURIOSA

Singular manera de poner a prueba el valor

Londres.—Una mujer ya entrada en años, y modestamente vestida, causó gran sensación en la Cámara de los Comunes, cuando anoche, en plena sesión, tiró unos folletos desde la tribuna pública, los cuales iban encabezados con llamativas palabras en rojo, que decían: «Preparaos para la invasión».

Al ser acompañada hasta la calle por la policía, la mujer dijo a los periodistas: «Vosotros os acordareis de mí. Esto que he hecho ha puesto a prueba todo mi valor, pero amo a mi Patria».—Efe.

GRAN TEATRO A LAS 5, 7'45 Y 11 NOCHE

—— ¡¡OTRO ESTRENO DE EXCEPCION!! ——

WARNER BROS. PRESENTA

AVENTURAS, LUCHAS, ODIOS Y PASIONES EN UNA MAGISTRAL SUPER-PRODUCCION

WARNER BROS

NOTA.— A fin de no retrasar más el estreno de esta Super-producción, pasa al CINE CALATRAVAS la gran película española, que ha cosechado los mayores éxitos del año "LOCURA DE AMOR"

AVENIDA HOY 5'30 — 7'45 y 11 NOCHE

SENSACIONAL ESTRENO

JOAN CRAWFORD

—— En el mejor papel de su carrera ——

Alma en suplicio

UNA MUJER maltratada por la vida, cuyo destino es encontrar ingratitud por todas partes, esto es

ALMA EN SUPLICIO

Mañana se celebra en Burgos el primer Concurso provincial de Mecanografía

— o —

Se han inscripto 74 mecanógrafos entre ellos 59 señoritas

Mañana, domingo, tendrá lugar en los Salones del Teatro Principal de nuestra capital, cedidos por el Excmo. Ayuntamiento a tal efecto, el primer Concurso de Mecanografía. La Comisión ha montado una perfecta organización para el mejor desarrollo de la prueba, donde los concursantes podrán mostrar públicamente el grado de perfección logrado, así como sus aptitudes profesionales.

Debido a la reducida capacidad del local y para evitar entorpecimientos a los concursantes, la Comisión Organizadora se ha visto precisada a limitar el número de asistentes al acto, a quienes se han distribuido las correspondientes invitaciones de carácter personal e intransferible que serán presentadas a la entrada y siempre antes de las 12 horas 45 minutos, hora en que se cerrará el acceso al Salón para el mejor desarrollo del Concurso.

El excelentísimo señor Capitán General de la Región, don Juan Yagüe Blanco, honrará con su presencia, en unión de las demás autoridades, este primer Concurso de Mecanografía que tiene por escenario nuestra capital, lo que servirá de acicate y estímulo a los concursantes.

—— o ——

Ayer finalizó el plazo concedido, registrándose 74 inscripciones en total. Estas se descomponen así: 59 corresponden a señoritas y 15 a caballeros.

NUESTRO TELEFONO, 2018

INVESTIGACION en Los Angeles para aclarar la misteriosn muerte de un noble español

Lón Angeles. — Se ha abierto una investigación acerca de la misteriosa muerte del anciano noble español don Ignacio Fernández de Hinestrosa y Gayoso de los Cobos, marqués de Camarasa. El finado tenía 68 años de edad y murió el miércoles en la habitación que ocupaba en el Baltimore hotel de esta ciudad. Las disposiciones para el envío del cadáver a España han sido demoradas en espera de la firma del certificado de defunción. Los funcionarios oficiales han manifestado que se ordenará una investigación.—Efe.

La niebla provoca la caída de un avión

Liverpool (Inglaterra).— Seis personas han encontrado la muerte al caer el avión en el que viajaban sobre un río, en medio de una densa niebla.

El aparato, que estaba cubriendo una determinada ruta desde Dublin, recibió indicación de que se dirigiera al aeródromo de Speke, cerca de Liverpool, causa de la niebla.—Efe.

El segundo día de la Feria de San Martín

Con mayor animación, si cabe, que el primer día, continuó ayer en el mercado de «San Amaro» la tradicional feria de San Martín.

Fué también extraordinaria la afluencia de ganado al recinto de la feria registrándose en la oficina de arbitrios las siguientes entradas:

Ganado mular, caballar y asnal, unas 4000 cabezas; vacuno, 1000; de cerda, 350 y ovino, 150.

Tampoco ayer abundaron las transacciones porque la oferta fué muy baja con relación a la demanda. Hubo, no obstante, buenas ventas, sobrepasando en algunos casos del precio de 20.000 la cabeza de ganado mular.

El mercado de madera también se vió muy concurrido como asimismo los puestos del «rastro» y los de bebidas y refrescos y el tiempo continuó tan benigno y agradable como en el día precedente.

DECLARACIONES DEL JEFE PROVINCIAL DE ESTADISTICA

(Viene de primera página)

sido comunicadas por los Ayuntamientos a esta Delegación y, en su vista, se han formado dos listas adicionales por cada uno de los Colegios electorales; una de altas y otra de bajas, de modo que aparezcan en la lista impresa de 1945 y en la adicional de altas ahora formada; y por el contrario, no podrán votar los que figurando en el Censo electoral, aparezcan en la lista de bajas, que son los fallecidos, los que han perdido su condición de vecinos o de cabezas de familia y los que están incursos en alguna de las incapacidades legales".

—¿Se han formulado muchas reclamaciones?

—"A pesar de la publicidad que se ha dado al periodo de reclamaciones, éstas no se han producido en gran número. Esto se debe sin duda al carácter español, bastante despreocupado de cuanto concierne a la Administración pública, y que como el dicho vulgar afirma "sólo se acuerda de Santa Bárbara cuando truena".

Por la experiencia que se tiene en nuestras dependencias podemos asegurar que son muchas las personas que, reuniendo las condiciones legales, no figuran en las listas electorales por no haber pedido su inclusión a su debido tiempo; y que en los días próximos a la votación lo solicitarán, cuando ya no es posible complacerles, pues las listas adicionales se han de cerrar con tiempo suficiente para que surtan sus efectos en los diferentes organismos que han de intervenir en las elecciones".

LA PROCLAMACION DE CANDIDATOS

—¿Cómo ha de efectuarse la proclamación de candidatos?

—"La proclamación de candidatos se ha de efectuar con arreglo a lo que dispone la ley Electoral de 1947, con unas ligerísimas modificaciones. Esta proclamación se efectuará, según está anunciado, el próximo domingo, ante las Juntas Municipales del Censo Electoral, que actúan bajo la presidencia del Juez de Paz en los Ayuntamientos rurales y del Juez Municipal en las capitales.

Para ser proclamado candidato por el grupo de elección vecinal, se requiere algunos de estos requisitos.

1.º—Estar desempeñando o haber desempeñado el cargo de concejal en el propio Ayuntamiento durante un año como mínimo.

2.º—Ser propuesto por dos Procuradores en Cortes, o por tres Diputados provinciales, o por cuatro concejales o ex concejales del mismo Ayuntamiento.

3.º—Ser propuesto por vecinos cabezas de familia incluídos en el Censo electoral en número no inferior a la vigésima parte del total de electores.

Merece tenerse en cuenta que si el número de candidatos que soliciten la proclamación el próximo domingo no es superior al de puestos a cubrir, quedan automáticamente proclamados concejales, sin necesidad de posterior votación".

LOS CONCEJALES QUE SERAN ELEGIDOS

—¿Cuántos serán los concejales que se elegirán el domingo día 21?

—"Según la nueva Ley Municipal y el Decreto de convocatoria de estas elecciones, el día 21 se elegirá la tercera parte del total de concejales que han de formar los Ayuntamientos, número que se regula según esta escala de población:

Hasta 500 habitantes, tres concejales.

De 501 a 2.000 habitantes, seis concejales.

De 2.001 a 10.000, nueve.

De 10.001 a 20.000, doce.

Nuestra capital tendrá un Ayuntamiento formado por 18 concejales, de los que el día 21 habrán de ser elegidos seis; otros seis serán designados el día 28 en representación de las Organizaciones Sindicales y finalmente en 5 de Diciembre se elegirán otros seis entre los representantes de las Entidades económicas, culturales o profesionales".

MECANICA DE LA ELECCION DE LAS MESAS

—Los presidentes de las Juntas locales. ¿En qué forma serán designados?

—"En cada Municipio actúa una Junta Municipal del Censo Electoral, presidida por los Jueces de Paz o Comarcal, y en las capitales por el juez municipal. Esta Junta tiene a su cargo todas las operaciones electorales, y designa mediante sorteo a las personas que han de formar las mesas electorales entre los electores de cada Sección que, además de saber leer y escribir, reunan las condiciones siguientes:

a) Poseer título académico o profesional.

b) Ser beneficiario del régimen de Protección a Familias Numerosas.

c) Estar afincado en el Municipio de que se trate o ejercer actividades de carácter agrícola, industrial o mercantil, ya sea como empresario, técnico u obrero".

PECULIARIDADES DE BURGOS

—¿Encierran alguna dificulad o característica especial las votaciones de los pequeños núcleos rurales respecto de los Ayuntamientos de poblaciones de mayor contingente de vecinos?

—"La provincia de Burgos, por su especial modalidad de estar formada por numerosos Municipios de muy reducido vecindario, es entre todas las de España, la que ha de elegir mayor número de concejales. Un ejemplo aclarará esto:

Supongamos un Municipio de seis u ocho mil habitantes, tan frecuentes en otras regiones españolas, el que por la escala de población de que antes hablábamos, estará formado por nueve concejales. Pues esta misma masa de población en nuestra provincia se encuentra distribuída en unos veinte Ayuntamientos, y como el mínimo son tres concejales por Ayuntamiento, supone un total de sesenta concejales.

Esto complica y dificulta todas las operaciones electorales, siendo una de las dificultades no menores el encontrar tan gran número de personas idóneas y competentes para el acertado desempeño del cargo edilicio. Claro es que, en compensación, el acto de las votaciones es de gran brevedad, pues hay Municipios en nuestra provincia cuyo Censo está formado por menos de treinta electores.

CRECIENTE INTERES

—¿Qué impresión le ofrece a Vd. el resultado de los trabajos de esa Delegación como síntoma previo de las elecciones indicadas?

—"Si se tiene en cuenta que las próximas elecciones son las primeras que se celebran después de un período de casi quince años, es natural advertir que el cuerpo electoral se encuentre algo "desentrenado" como diríamos aplicando un símil deportivo; esto no obstante, se aprecia un crecido interés, como lo demuestran repetidos casos de electores que vienen a Burgos realizando a veces largos desplazamientos para enterarse de si tienen derecho electoral y manera de ejercitarlo".

LAS ELECCIONES EN LOS PUEBLOS

—¿Cómo se celebrarán las elecciones de representantes sindicales y de carácter societario o cultural allá donde no existan entidades de dicho carácter, como Hermandades, Asociaciones, etc. ¿Son muchos los pueblos en que se da dicha circunstancia?

—"Son numerosas las localidades de nuestra provincia (tal vez pasen de 400) que no cuentan con Entidades económicas o culturales en donde ha de elegirse el tercio de concejales que representen estas actividades; pero este caso está previsto y resuelto en el Decreto que regula las elecciones municipales, y se resuelve incluyendo en la lista de candidatos por este grupo, a vecinos de la localidad que por su prestigio y solvencia moral se juzguen dignos de asumir la indicada representación'

Todavía hemos charlado con el señor Zanón de otros aspectos no menos interesantes de las próximas elecciones, mencionándonos nuestro interlocutor nombres y cifras cuya repetición aquí haría demasiado extensa esta información periodística. Realmente todo lo que hemos escuchado bien merece la pena de ser conocido por nuestros lectores por si aún hubiera alguno que se sintiera desorientado a la hora de ejercitar su derecho de voto.

SALA DE FIESTAS

A las 3'15

CAFE - CONCIERTO

A LAS 7'30

BAILE DE MODA

A LAS 11'15

CONCIERTO Y ATRACCIONES

MARIO MONSERRAT Y SU ORQUESTA MELODICA CON SU CANTOR JOAQUIN ROSSI Y GRANDES ATRACCIONES

BODAE, BAUTIZOS, FIESTAS INTIMAS consulte Restaurante SALA DE FIESTAS

REX Hoy de 5 a 10 (2.ª pase 7¾) PROGRAMA MONSTRUO

CASABLANCA

El mayor triunfo de Humphrey Bogart y la deliciosa Ingrid Bermang y

EL MAYOR Y LA MENOR

La más regocijante y divertida película con Ray Milland y Ginger Rogers

A las 11, EL MISMO PROGRAMA

CINE CALATRAVAS

(Sala con temperatura acondicionada)

¡¡EL ECO DE LOS GRANDES EXITOS DEL GRAN TEATRO!!

Locura de amor

¡¡LA OBRA CUMBRE DE LA CINEMATOGRAFIA ESPAÑOLA!!

CINE CORDON

(Sala con temperatura acondicionada)

A las 5'15, 7'45 y 11 noche

¡¡LA MEJOR PELICULA DE IMPERIO ARGENTINA!!

LO QUE FUE DE LA DOLORES

¡¡BASADA EN LA FAMOSA COPLA QUE LLEGO A TODOS LOS CONFINES!!

CONSEJO DE MINISTROS

(Viene de primera página)

Decreto sobre elevación desde primero de Enero de 1949 de los límites máximos de compensación municipal.

Expedientes de crédito y trámite.

INDUSTRIA Y COMERCIO

Acuerdo por el que se remite a las Cortes proyecto de ley relativo a la prórroga en la vigencia de la de 2 de Julio de 1939, por la que se instituyó un sistema de crédito nacional naval.

Información sobre asuntos del Departamento y expedientes de trámite.

AGRICULTURA

Decreto por el que se modifica la delimitación aún cuando se mantiene la misma superficie de la zona a expropiar de la finca denominada "San Antonio", en el término municipal de Puebla Nueva (Toledo).

Decreto por el que se autoriza al Ministerio para vender al Ayuntamiento de Sevilla, los terrenos declarados innecesarios del antiguo descansadero de ganados denominado "Prado de San Sebastián", previa valoración de los mismos, que deberá hacerse en comparación con el valor de los demás terrenos agrícolas del término municipal y sin tomar por ello en cuenta la plus valía que hayan alcanzado como consecuencia de la urbanización y trabajos realizados por el expresado Ayuntamiento.

Orden conjunta de los Ministerios de Industria y Comercio y de Agricultura, por la que se dictan normas sobre regulación de las actividades del Ramo de la madera y se fijan los precios correspondientes.

EDUCACION NACIONAL

Decreto por el que se aprueba el expediente de obras de las Facultades de Derecho, Ciencias y Filosofía y Letras y Biblioteca de la Universidad de La Laguna

Decreto por el que se aprueba el expediente de terminación de las obras del Palacio de Bibliotecas y Archivos de Málaga.

Decreto por el que se aprueba el proyecto de obras de las Escuelas masculina y femenina del Magisterio de Lugo.

OBRAS PUBLICAS

Decretos sobre ejecución, por subasta, de diversas obras.

Decreto sobre nuevas tarifas en los puertos.

Resolución de expedientes de delimitación de la zona del delta del Ebro a los efectos de su colonización.

Expedientes de revisión de precios y trámite.

TRABAJO

Decreto por el que se nombra inspector nacional de Montepíos laborales para la zona Sur, a don Fermín Alarcón Domínguez.

Decreto por el que se aprueban varios suplementos de crédito a los figurados en el presupuesto de gastos para el ejercicio actual del Instituto Nacional de la Vivienda.

Delegación de Hacienda

—o—

ORDENES DE PAGO

Indice de las Ordenes de Pago y demás documentos remitidos a esta Delegación por la Ordenación de Pagos de la Dirección General de la Deuda y Clases Pasivas:

Don José Pinilla Arenal, don José Aguado Sanz, doña Ana López Angulo, don Andrés Arcevedillo González y esposa y Huérfanos López Crespo.

Administración de Correos

El vapor «Córdoba» de la Compañía Argentina de Navegación Dodero S. A., retrasa su salida del puerto de Bilbao para el 2 de Diciembre próximo y de Vigo para el 3, reiterando que este barco conducirá correspondencia y valijas diplomáticas para Argentina, Chile, Paraguay, Uruguay, Bolivia y Brasil.

CINE AVENIDA

«Alma en suplicio»

Tiene la novela de James M. Cain una cantextura fuerte. Muy fuerte, para ofrecer el anatema al divorcio, que es la moraleja que esta obra encierra. De esos divorcios, que, como es natural, derivan en la mala educación de los hijos. Para Norteamérica el film es muy apropiado.

Y toda esa recicdumbre de tesis, que a veces llega hasta el paroxismo, nos la ofrece íntegramente, vertida al celuloide, Michael Curtiz. Entraña «Alma en sulpicio» un tema duro y en verdad que no le sobran esas escenas de tono acerbo, pues el motivo del film las requiere.

«Alma en suplicio», en su aspecto técnico es una película excelentemente realizada. De esto no cabe duda y su mérito estriba en que a pesar de su matiz el film está conseguido con amenidad, sin esas escenas oscuras y tétricas—aquí es todo lo contrario—y luce un interés que se desborda en forma creciente.

Joan Crawford nos ofrece aquí la mejor producción que le conocemos. El mayor elogio de su completísimo trabajo, puede quedar compendiado en estas palabras: con todo honor ha merecido el «Oscar» que por esta interpretación le ha sido concedido. Encarna el personaje con una propiedad tan completa y sentimiento tan acusado, que ella sóla hubiera garantizado el éxito de «Alma en suplicio». Pero además cuenta con el concurso de otros actores que dan vida a sus personajes con toda propiedad.

COLISEO Hoy, de 5 a 10 (2.ª pase 7¾) y a las 11 NOCHE ESPECIAL

Un programa doble excepcional y asombroso

FRED MC. MURRAY, ALIDA VALLI Y FRANK SINATRA en

EL MILAGRO DE LAS CAMPANAS

Maravilloso film, conmovedor y pleno de emociones

y EL MAGNIFICO REESTRENO DE ACCION

AVENTUREROS EN DAKOTA

Espectacular, grandioso y simpático film de aventuras

Cine Cordón PROXIMO JUEVES DE MODA

EL DESPERTAR (TECNICOLOR)

GREGORY PECK JANE WYMAN

M.E.C.D. 2017