

PAGINA AGRICOLA Y MERCANTIL

MERCADOS

De Burgos

Cereales

Trigo exantoba, 78 reales por arroba.
Idem Catalán, 72.
Trigo, 01.
Cebada, 24.
Avena, 23.
Yeros, 52.
Tilones, 48.
Alholvas, 40.
Españeta, 48.
Bentajas, 48.
Garbanzos, 130.
Idem regulares, 60.
Idem medianos, 50.
Harina de primera, 8 pesetas arroba.
Harinilla, 16.
Lomdilla, 13.
Salvado, saco de tres arrobas, 6,50 pesetas.
Salvado, Idem 6,25.
Patatas, arroba, 1,00 peseta.
Entradas abundantes en granos de pienso y cortas en trigo.

PAÑ
Precio de tasa, 0,60 pesetas kilo.
En la Panificadora Burgalesa:
Pan de un kilo, 0,55 pesetas.
Bogaza de dos kilos, 1,10.

Abastos
En el Mercado Cubierto
Queso duro, a 3,50 y 4,00 pesetas kilo.
Idem blando, 1,50 y 1,75.
Huevos, a 1,75 pesetas docena.
Ballinas, 14 a 16.
Gallos, 7 y 8.
Pichones, 8,00 y 2,60 pesetas par.
Conejitos caseros, a 5 y 6.
Patatas encarnadas, a 1,00 y 0,90 pesetas arroba.
Idem blancas, 1,00 y 0,75.
Manzanas, a 0,60 y 0,80 pesetas kilo.
Coliflor, 0,60 pesetas kilo.

En las Pescaderías del Norte
Besugo, 1,20 pesetas kilo.
Merluza, 2,80.
Pescadilla, 1,40.
Sardineta, 0,70.
Salmonetes, 2,00.

Mercado de ganado
Cerdos, a 23,50 pesetas arroba en vivo

De la provincia

COVARRUBIAS

Trigo, 60 reales fanega.
Centeno, 48.
Cebada, 38.
Algarrobas, 49.
Yeros, 51.
Tilones, 50.
Avena, 26.
Vino clarete, 5,50 el cántaro.

ARANDA DE DUERO

Trigo superfino, 40 pesetas los 100 kilos.
Idem corriente, 39.
Idem mediano, 38.
Centeno, 28.
Cebada, 30.
Algarrobas, 26.
Mueles, 20.
Yeros, 30.
Avena, 23 los 100 kilos.
Lentejas, 1,20 el kilo.
Garbanzos superiores, 2,00 pesetas kilo.
Idem regulares, 1,80.
Idem medianos, 1,60.
Alubias, 1,40.
Aceite, a 1,70 y 1,80 pesetas el litro.
Vino blanco, 0,60 pesetas litro.
Idem tinto, 0,50.
Idem claro, 0,60.
Vinagre, 0,50.
Harina de primera, 57 pesetas los 100 kilos.
Idem superior primera, 55.
Idem corriente, 53.
Remoluelo, saco corriente de 57 kilos, y medio, 16 pesetas.
Comidilla, saco corriente de 46 kilos, 8 pesetas.
Salvado, saco corriente de 24 y medio 6,50.
Patatas de riñón, 0,60 pesetas arroba.
Idem de la rosa, 0,50.
Idem blancas, 0,40.
Idem pequeñas, 0,30.

Dolores - Reumas

Contusiones - Golpes
CURA
Reanima al agotado, da vigor a los nervios y glóbulos rojos a la sangre.
Reconstituyente inalterable y de uso eficaz en todas las estaciones del año.
Aprobado por la Academia de Medicina.
No se vende a granel.

EMBROCACION
HERCULES
SALUD-VIGOR
FUERZA
Sencillo y admirable
Se recomienda solo



Un consejo de amigo

Antes de comprar
Segadora
elija la marca que le conviene. Se lo dirán sus amigos y compañeros, que no han de engañarle. La segadora **Mc. CORMICK** fué la primera que se inventó en el mundo, y quien compra una **Mc. CORMICK** lleva la experiencia de más de un siglo en la fabricación de los aparatos de siega.

Pida catálogos y precios al único representante para la provincia
CASA GRIGELMO
PABLO IGLESIAS (antes Merced), núms. 6 y 8.-BURGOS

Gestionamos colocaciones particulares

Informamos vacantes de empleos oficiales, Convocatorias, Concursos, Tramitamos documentos petición destinos públicos. Pida hoja instrucciones que remitimos gratuitamente en sobre sellado. Debiéndolo cerrado, envíe sello respuesta. Consulta especial, cinco pesetas. Escribir: Director BURO, Apartado 634, MADRID.

¡Anémicas!

Defendamos nuestro organismo tomando el poderoso Jarabe de

HIPOFOSFITOS SALUD

Reanima al agotado, da vigor a los nervios y glóbulos rojos a la sangre.

Reconstituyente inalterable y de uso eficaz en todas las estaciones del año.

Aprobado por la Academia de Medicina.

No se vende a granel.

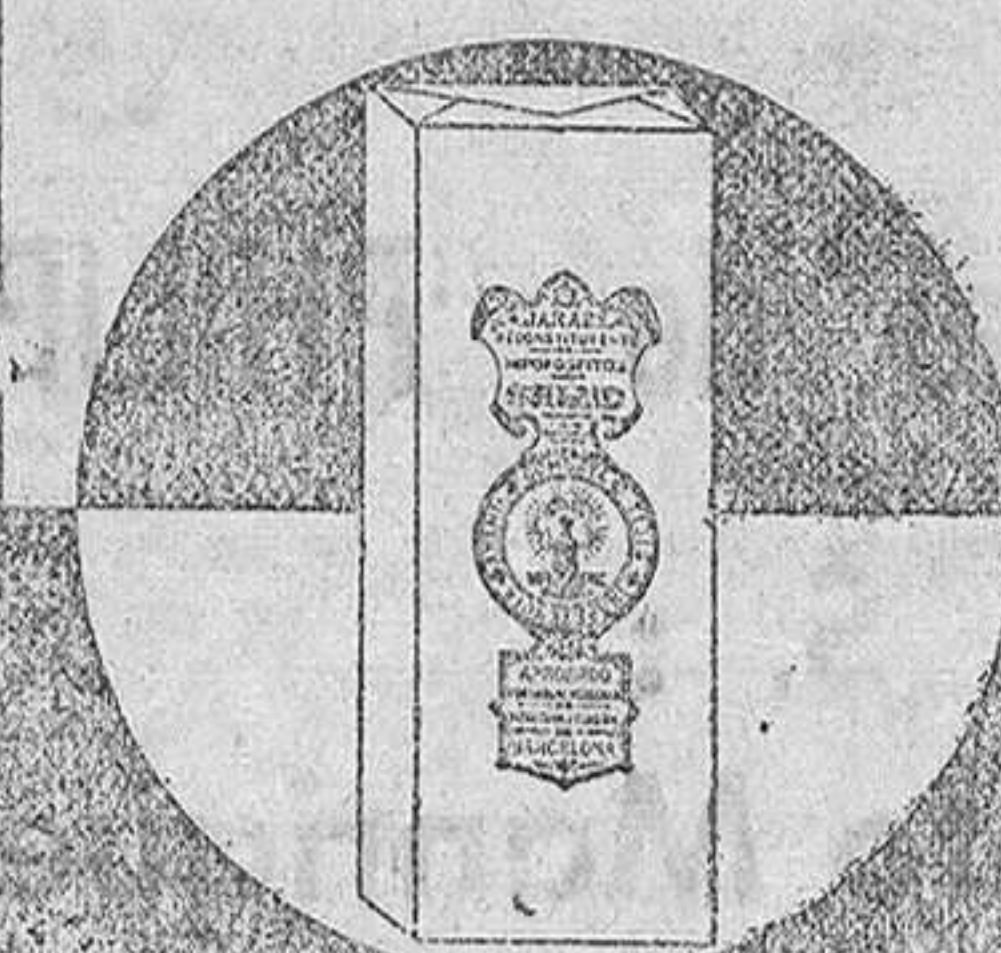

Hacen falta representantes

en numerosos pueblos y capitales de España. Solicitándolos, actualmente, importantes Casas Exportadoras Nacionales y Extranjeras, Direcciones e Instrucciones completas, veredas y al día, facilidades BURE INDUSTRIAL. Primera Revista internacional española. Indispensable al Agente y Viajante que encontrará en ella gratas e insuspechadas sorpresas. Remítase a provincias enviando 2,85 pesetas a: Señor Director Revista, Costanilla de los Angeles, 8, MADRID.

"LA-COCINA"
Sección de PERFUMERÍA
Jabón - Toallas - Cremas
Ejua de Colonia - Lociones
Rosa Quina - Desodorantes
Brillantes - Tinturas para el cabello - Dardalinas &
Vicente P. Canales
Situación Burgos - A BURGOS.
TELÉFONO 420

La Solana de la Plata

Venta económica de hortalizas en la finca Camino de la Plata

Bombas Siemens
para riegos, cultivos e industriales.
PRESUPUESTOS SIN COMPROMISO
Siemens Industrial Eléctrica S. A.
Alameda de Urquijo, 3
Teléfono 12.036.-Bilbao

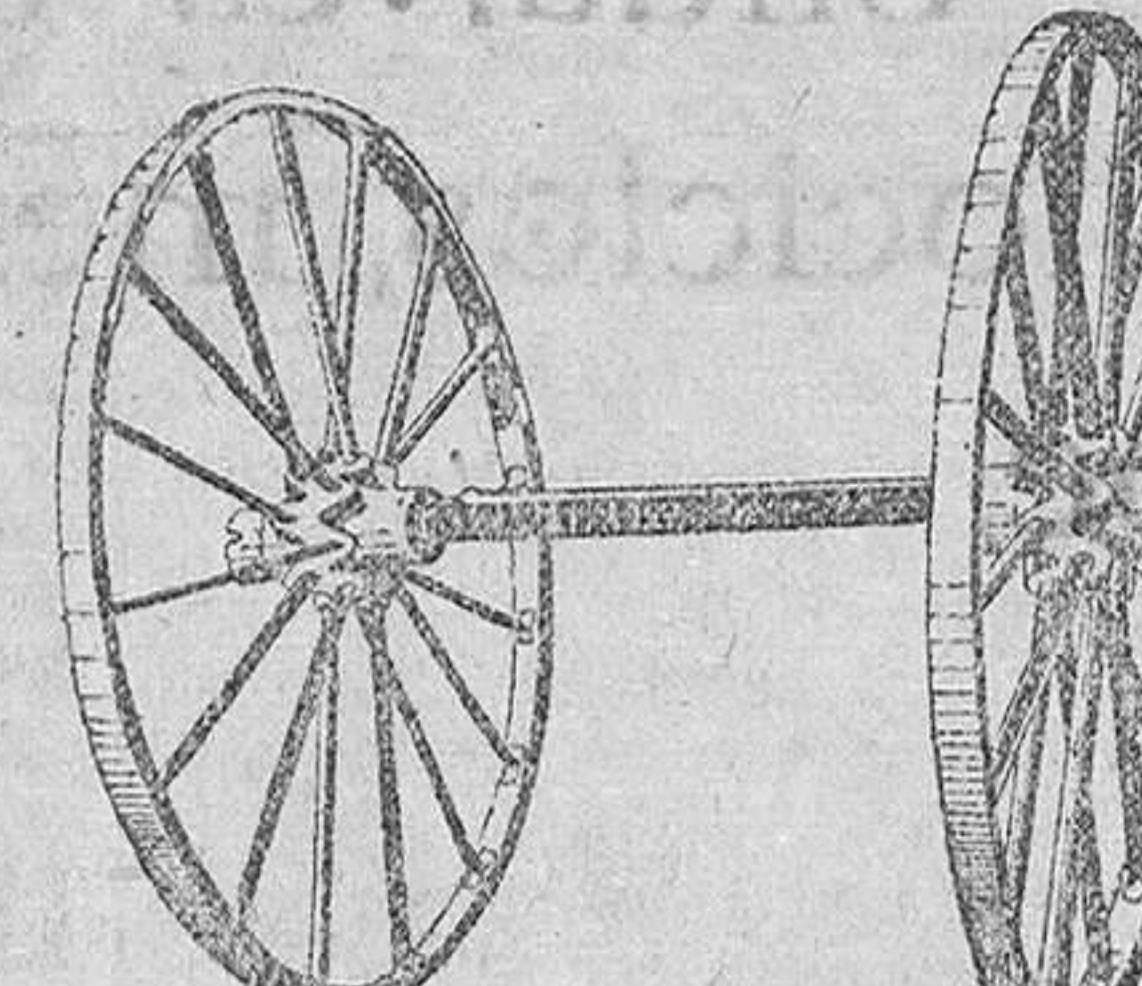

Una revolución en las ruedas para carros de transportes y agricultura
Patente número 124.266
No más ruedas de madera. Emplead nuestras ruedas de acero patentadas.
Construimos las ruedas completamente metálicas, sin remaches, tornillos ni tuercas y con bujes y llantas intercambiables, por lo que su duración es interminable, sin reparación alguna.
Pedid precio

Sierras Alavesas VITORIA
¡Pruebe Vd estas hojas!
Se afilará mejor que nunca!
DOMINGO DE PABLO
Plaza Mayor núm. 50
BURGOS



INTERESES DEL LABRADOR

Publicaciones oficiales

La producción de leguminosas en 1932

De una publicación estadística del Ministerio de Agricultura Industria y Comercio tomamos los siguientes datos: Continuando la ejecución del estudio de la producción de cereales en 1932, últimamente publicado, la sección quinta de este expediente en el folleto "La producción de cereales en 1932", emitido por la Dirección General de Agricultura hace aparecer hoy otro consagrado al estudio de la producción obtenida en el mismo año en el cultivo de las leguminosas para grano. Y también aquí tiene que repetir el juicio halagüeño emitido, al hacer en el folleto de referencia, la crítica de la producción de cereales del año anterior. La cosecha última de granos de leguminosas es una de las más grandes conseguidas, pues si bien es cierto que algunas producciones fueron manifiestamente rebasadas en años anteriores, la de lentejas, entre ellas, la suma de todas, cifrada en 8.982.908 quintales métricos pocas veces ha sido alcanzada.

En relación con el año anterior, la cosecha ha sido tan considerable que la supera en un 38 por 100, porcentaje casi exacto al que representa el exceso de la producción de cereales en relación con la lograda en 1931. Y analizando este dato por especies, hemos de señalar la cosecha de garbanzos, que queda representada por un 168,23 por 100 del anterior; la de algarrobas, por el 153,74, y la de habas, por el 150,48.

Sólo la producción de judías discrepa en sus resultados del juicio que merece la cosecha que comentamos. Es menor que la del año anterior, pero sólo en un 2,74 por 100. Decíamos en nuestro folleto precedente, el reservado a la producción de cereales en 1931, que el maíz gramínea que recorre un ciclo en época muy diferente a la de los cereales de mayor importancia por la superficie que ocupan en nuestro suelo también se apartaba de la tónica general y que su cosecha, teniendo en cuenta el aumento de extensión reservada a la siembra, era realmente inferior a la de 1931. Pues bien: a igual causa podemos y debemos atribuir esa baja de producción de judías que comentamos; la sucesión de los distintos factores meteorológicos no ha sido concordante con las necesidades de la planta, a pesar de que una de ellas, la lluvia, tiene más limitada influencia sobre un cultivo que, como el de las judías, se realiza en regadío en un 37 por 100 de la superficie a él reservada.

Las producciones de garbanzos, yeros y algarrobas, acusan otras diferencias muy señaladas sobre las medias del último decenio, excediendo para las tres del 25 por 100. Muy poco inferior es la de habas, y ya menos manifiesta la de guisantes, igualándose casi a la de judías.

No todas las regiones españolas han contribuido al aumento de producción total que registramos, más todas ellas acusan incremento en alguna de las cosechas recogidas. El mayor tanto por ciento de aumento total (96,53), corresponde a Castilla la Nueva, región que es, por otra parte, la única que cultiva las leguminosas para grano comprendidas en esta estadística, siguiéndola en

el aspecto considerado Cataluña y Baleares, Andalucía, Leonesa, Castilla la Vieja, Extremadura, Levante, Rioja y Navarra, Aragón, Galicia y Vascongadas, las tres primeras con tantos por cientos de aumento total comprendidos entre el 74, para la primera, el de 45 para la segunda; las cuatro segundas entre el 35 y 20, y las tres últimas, entre el 11,50 y el 2. Solamente Asturias, Santander, y Canarias, reflejan una baja de producciones totales en relación con las del año anterior; la primera, 39,24 por 100 menos, y la segunda, un 0,88.

Andalucía, Castilla la Vieja y Levante no presentan descenso de ninguna de las cosechas obtenidas cultivándose en las tres todas las leguminosas para grano, la alholva, habiendo contribuido Andalucía, e la solamente, al aumento total de producciones, nada menos que en un 30 por 100.

Las producciones que afectan a esta provincia, son estas:

Habas, 5.945 hectáreas con una producción de 85.123 quintales métricos de grano y 102.547 de paja, representando un valor de 3.975.614 pesetas.

Lentejas, 1.414 hectáreas en secano con 8.413 quintales de grano y 12.613 de paja, representando un valor total de pesetas, 1.093.638.

En el cultivo de yeros, figura Burgos a la cabeza. Dedicó a su cultivo una superficie de 23.382 hectáreas en secano. La producción alcanza a 222.129 quintales métricos de grano, y 333.194 de paja, representando un valor total de 8.466.434 pesetas del grano y 2.665.532 de la paja.

También en alberjones, está mejor la provincia a la cabeza. El valor total de su producción, representa 327.076 pesetas.

Igualmente sucede con las alholvas. Su valor del grano, representa 1.399.650 pesetas y de la paja, 137.700.

No podemos formar juicios tan optimistas como los hasta aquí reflejados al hacer el estudio analítico de las superficies ocupadas por el cultivo de las leguminosas para grano, pues se reitera el hecho ya recogido los dos años anteriores: disminución de hectáreas sembradas en 1932, lo que representa, referido a 1931, un 2,42 por 100, y como al propio tiempo la superficie ocupada por los cereales aumenta de modo constante, necesariamente hemos de apreciar la discordancia de ambas variaciones como hecho poco grato y conducente a exagerar, aún más de lo que se encuentra, el desequilibrio entre ambos grupos de plantas. La escasez de elementos orgánicos de fertilidad, la condición de ser el nitrógeno el fertilizante más caro, y la conveniencia de obtener granos de pienso para poder alimentar una ganadería más numerosa, que atenúa la penuria de estiércoles a que aludimos, así como la intensificación que supone en el aspecto social y económico el que las alternativas de cosechas sean más amplias, son zonas todas ellas que aconsejan el aumento de la superficie destinada al cultivo de las leguminosas a expensas de las ocupadas por los cereales y los barbechos.

La mejor bebida
CERVEZA
La mejor cerveza
EL LEON
AVANCE

Vencen LA HERNIA

Los renombrados APARATOS C. A. BOER, adoptados por millares de enfermos realizan cada día prodigios, procurando a los herniados, LA SEGURIDAD, LA SALUD Y según opiniones médicas y la de los mismos HERNIADOS LA DESAPARICIÓN DEFINITIVA DE LA HERNIA, como lo prueban las siguientes cartas de las muchas que diariamente se reciben enaltecendo los efectos benéficos y curativos del METODO C. A. BOER.

Salinas de San, 26 de Marzo 1933 Sr. D. C. A. BOER, Pelayo, 38, Barcelona. Muy Sr. mío: Un deber de agradecimiento me obliga a comunicarle que después de diez años de sufrimientos, que ninguno de los aparatos que usé para mis hernias no pudieron aliviar, me encontré hombre nuevo y rejuvenecido tan pronto usé sus inmejorables aparatos a cuales debo la salud. Agradecido por el resultado positivo que he obtenido sin molestia aún haciendo los mayores esfuerzos, le autorizo para que haga pública esta carta quedando de Ad. afmo s. s. Joaquín Escapa, de Salinas de San, (Huesca).

Ateca, 7 de Febrero de 1933. Sr. D. C. A. BOER, Pelayo, 38, Barcelona. Muy Sr. mío: Un deber de cortesía y al mismo tiempo de gratitud me obliga a escribir estas líneas para manifestarle que los aparatos que me envió me han dado un excelente resultado y que desde el día que me los puse, no sentí la menor molestia en ninguna de las hernias que antes tantos dolores me causaron. Suyo afmo. y agradecido s. s. Esteban Hernández, coadjutor, Ateca (Zaragoza).

HERNIADO NO PIERDA USTED TIEMPO. Descuidado o mal cuidado amarga usted su vida y la expone a todo momento. Acuda usted al METODO C. A. BOER y volverá a ser un hombre sano. Recibe el eminente ortopédico en:

BURGOS, viernes 26 Mayo, HOTEL NORTE Y LONDRES.
VITORIA, sábado 27 Mayo, HOTEL FRONTON.
BILBAO, domingo 28 Mayo, HOTEL INGLATERRA.
LOGROÑO, miércoles 31 Mayo, GRAN HOTEL.
C. A. BOER, Especialista herniario de París, Pelayo, 38. 1.º Barcelona.

Jabón La Cibeles
Ahorra dinero, tiempo y ropa.
Pastilla, o'80 (Impuesto de consumos aparte, donde exista.) Gal-Madrid

Propaganda
Muebles / Comedores / Armarios / Tresillos / Camas / Muebles de oficina a precios de liquidación
FACILIDADES DE PAGO
MUEBLES ALCALDE
Plaza del Duque de la Victoria, 19 (antes del Arzobispo).

LOS QUE PREFIERE EL PUBLICO
Coches | **Ford** | Camiones
Agencia oficial
GARAGE MODERNO
Plaza de Alonso Martínez, 2.-Burgos

Madrid radiará en onda larga

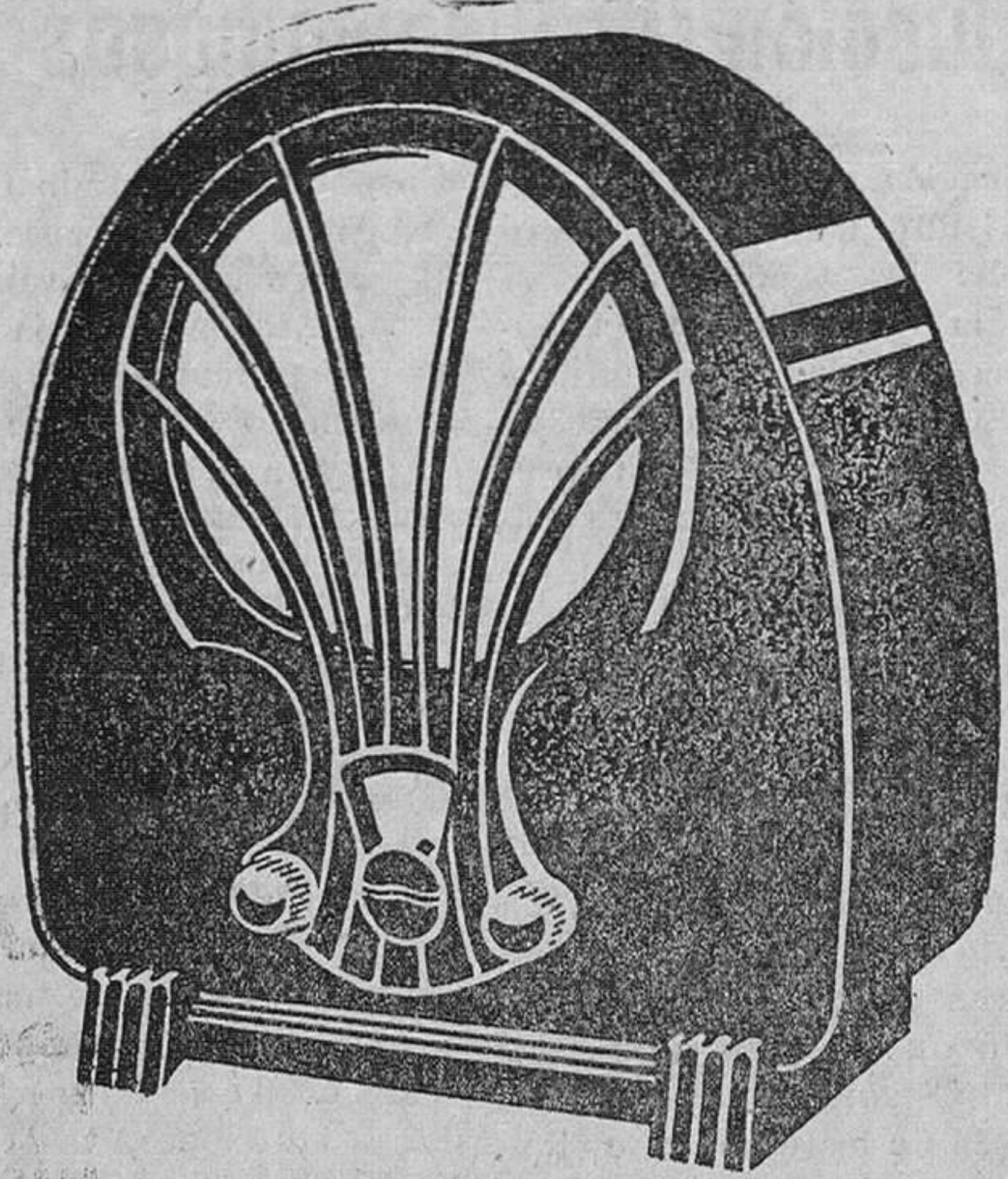

En el proyecto de radiodifusión que se leerá próximamente en las Cortes, se establece una emisora de 120 Kw. de onda larga en Madrid.

Si quiere oír tanto de día como de noche las emisiones nacionales, no compre un receptor que no sirva para onda larga.

Todos los receptores Philips sirven para onda corta y onda larga, porvenir de la radiofusión.

Desconfíe del vendedor que le proponga comprar un receptor de onda corta, para posteriormente modificarlo, porque después no le servirá ni para onda corta ni para onda larga, y habrá convertido su receptor en un «charro».

Cerciórese antes de comprar un receptor, que sirve para las dos gamas de onda y exija que la escala de sintonía venga graduada en metros, no en kilociclos, puesto que los kilociclos están en razón inversa de la longitud de onda, es decir, cuanto mayor sea el número de kilociclos, menor es la longitud de onda que se recibe.

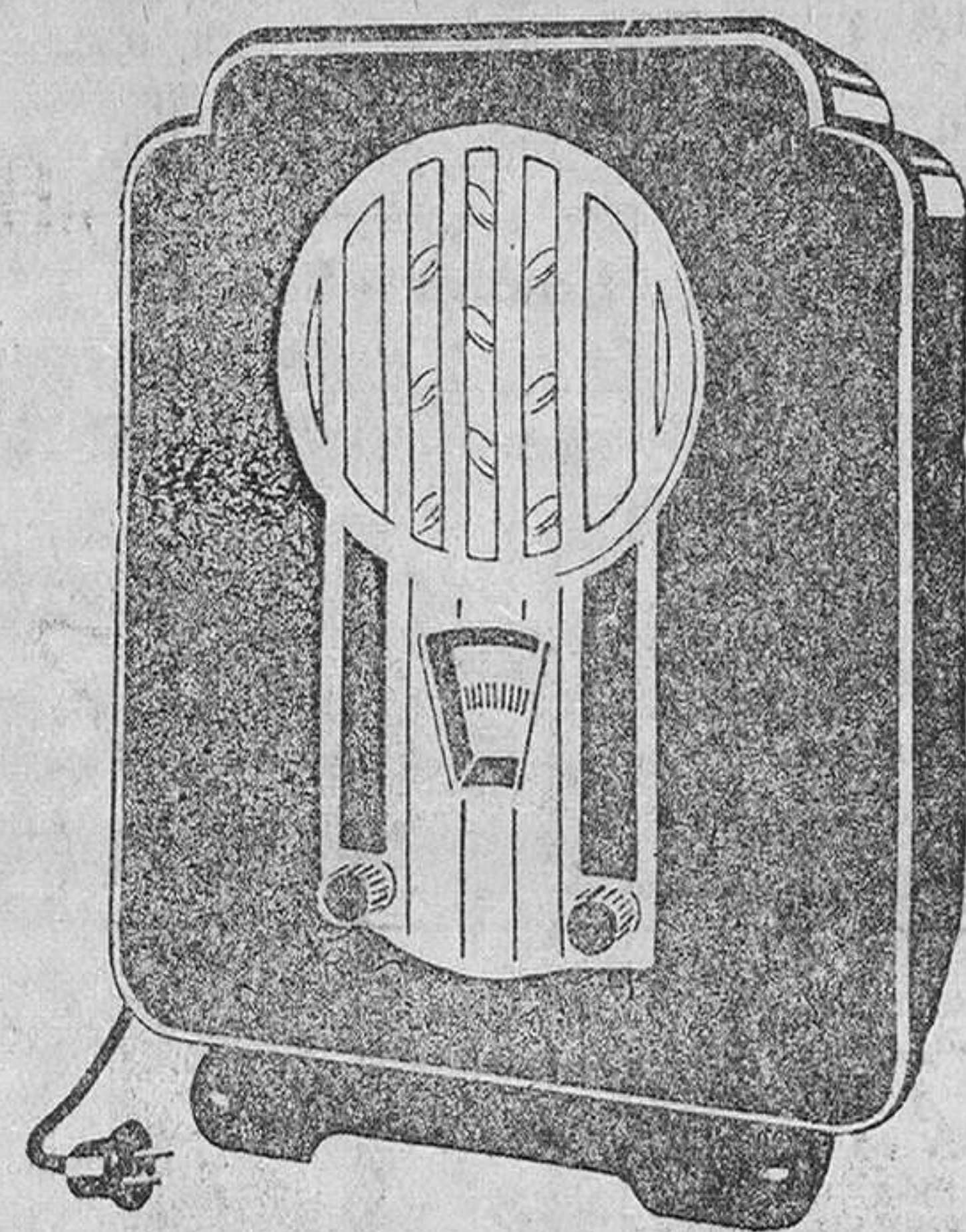

Oígalos en la Representación oficial de "PHILIPS RADIO"

B U R G O S :

Daniel Pérez Cecilia, Espolón, 2 y 4 - Jacinto Manrique del Río, Lain-Calvo, 28
 Miranda de Ebro.--Emiliano Ibarguchi
 Briviesca.--Florentino Sagredo, Justo Cantón Salazar, 5
 Salas de los Infantes.--Matias Fernández Navamuel
 Albaina (Condado de Treviño).--Viuda de Melquiades Suso
 Belorado.--Gustavo Frech
 Villarcayo.--Mariano G. de la Torre

Vea usted nuestras
 especiales condiciones
 de venta a plazos

Taller oficial Philips para la zona
Taller número 207.~Arbol del Paraiso, 6.~PALENCIA

