Diario de Burgos

Año XL. Núm. 11.896.—Burgos / Apartado 46. Oficinas: Vitoria, 16, bajo. Teléfono 165 / Martes 22 de Abril de 1930

Impresiones de un viaje por América

HACIA MEXICO

Por Luis García y G. Lozano

Como el barco que ha de conducirnos a México, sale de La Habana a las cuatro y media de la tarde, aceptamos la invitación que nos hacen para *asomarnos* un poco al campo cubano y muy de prisa, muy de prisa, tanto que apenas podemos darnos cuenta de su singular belleza, pasamos por extensos terrenos sembrados de piña, por platanares inmensos, por tabacales frondosísimos y por pequeños cañaverales. Estas plantaciones parecen verdaderos jardines, no sólo por lo bien cuidadas, sino por los distintos y agradables aromas que de ellas se perciben; además el cielo tropical de color azul pálido, con nubecillas que empañan ligeramente algunas partes de su general y admirable limpidez, el sol claro y fuerte, que anima y hace resaltar la policromía que producen las plantas, los frutos, la tierra, la yerba..., engrandeciendo a la vez la quietud silenciosa de estos lugares, contribuyen a hacer de la campiña habanera algo deliciosamente hermoso. Y por todas partes palmeras y originales *bohíos*, donde adivinamos a más de un *guajiro*, en las noches cálidas de la Isla, diciendo amores a su mulata de tez bronceada, en esas canciones lánguidas y melancólicas que tiene el pueblo para exteriorizar intimidades...

¡Cuba, incomparable tierra antillana, has producido en nosotros una de las emociones estéticas más intensas que jamás sentimos; perdida para España por errores que no son del caso recordar ahora, eres tan bella, tan sugestiva, tan atrayente, que hiciste tuyos a muchos españoles, que te aman y te admiran deseando tu engrandecimiento máximo, aun habiéndote disfrutado alguno de ellos sólo cuarenta y ocho horas...

. . . . . .

Es el momento prefijado, el «Monterrey», barco de la marina mercante norte-americana, zarpa de La Habana y volvemos a ver, alejándonos doloridos, los fuertes españoles: La Cabaña, el foso de Los Laureles, el Morro, sus torreones, etc.

El «Monterrey» es un vapor pequeño, viejo y con pocas comodidades, lo que hace que muy pronto tengamos que acostarnos en las literas del camarote, pues el movimiento es fantástico y capaz de marear a las mismísimas sirenas del Océano. Resulta imposible cenar e imposible dormir, pues el balanceo es tan grande que a veces tememos caernos de las literas. Cruje el barco de un modo alarmante. Se oyen voces de mando, carreras de la marinería por cubierta y un continuado golpeteo de cadenas en el suelo. Para que todo sea más terrorífico, los rugidos fuertes y tenaces de las fieras de un circo cubano que marcha a México, ponen espanto en nuestro ánimo. No sabemos el tiempo que permanecemos en esta situación, pero nos parecen siglos.

Muy de mañana salimos del camarote, informándonos el médico de a bordo de que hemos pasado una noche de temporal, habiendo tenido momentos de verdadero peligro. Todavía el mar está agitado, aunque la situación no ofrecerá otras dificultades que la de retrasar más de un día la llegada a Veracruz.

Transcurren aburridas las horas del 3 de Diciembre y por fin el cuatro, al levantarnos, vemos territorio mexicano, observando que estamos anclados a bastante distancia de la costa, frente al puerto de Progreso.

La ruta del «Monterrey» ha sido distinta a la iniciada y seguida en Febrero de 1517 por los valerosos españoles, Francisco Fernández de Córdoba, Lope Ochoa de Caicedo y Cristóbal de Morante, guiados por el experto piloto Antón de Alaminos, que saliendo de La Habana, según refiere Bernal Díaz del Castillo, llegaron a la punta de Cotoche o Catoche, en el extremo opuesto al en que nos encontramos, aunque en esta misma península (ellos la creyeron isla) de Yucatán, así llamada un tanto impropiamente, debido a la existencia de la planta «yuca» que los indígenas enseñaban a los descubridores en los montones de «tale» (yuca-tale), denominándola los aztecas Mayapán, es decir, lugar donde están los mayas.

Sería grave falta recordar la expedición de 1517 y no mencionar la de Juan de Grijalva, el hidalgo de Cuéllar, en Abril de 1518, descubriendo la isla de Cozumel a la que dió el nombre de Santa Cruz, llegando hasta la de San Juan de Ulúa, y sobre todas, la de Hernán Cortés en Febrero de 1519, que comienza con el desembarbarco en dicha isla de Cozumel y termina con la conquista de México.

Más de dos días estamos sin movernos, no atreviéndonos a desembarcar por el mal estado del tiempo, a pesar del aliciente de Mérida, capital del Estado Yucateco, que encierra las ruínas de la ciudad maya de Cichén-Itzá, despreciando la ocasión de conocerlas, que seguramente no volverá a presentársenos más. Esta ciudad de Mérida está ahora muy concurrida, pues es en ella donde se piden y obtienen divorcios en veinticuatro horas acudiendo ante sus jueces, gente de todo el mundo, dando el porcentaje mayor los norteamericanos.

Navegamos otros dos días, tan largos y pesados como los anteriores sólo interrumpidos por un simulacro de fuego a bordo, efectuado con exagerado verismo y que si en un principio nos estremeció porque no se dió aviso anticipado al pasaje, luego nos hizo admirar la disciplina y obediencia casi mecánica de la tripulación, pues en menos tiempo del que tardamos en escribirlo, estaban todos, desde el capitán a los cocineros, en la cubierta superior, en sus respectivos lugares, prontos y rápidos para cumplir con las obligaciones que las rígidas ordenanzas les imponían, hasta que el 7, a las seis de la mañana, entramos en Veracruz, viendo a la derecha la isla antes mencionada de San Juan de Ulúa, hasta hace poco tiempo colonia penitenciaria, siendo objeto de una detenida fiscalización, tanto por los agentes de Inmigración como en la Aduana. Al fondo se alza majestuoso el Pico de Orizaba, con su cumbre eternamente cubierta de nieve.

Hace un calor sofocante en esta «Villa Rica de la Vera-Cruz», siendo su aspecto bastante descuidado y destartalado. La huella colonial se observa por todas partes, dejada para honra y gloria de España, en monumentos de proporciones colosales como la Catedra que llaman «La Parroquia». Entre las construcciones modernas sobresalen los edificios de Correos y Telégrafos y el de la Direccion de Faros.

Como dato curioso anotamos, que en la playa, existen dentro del agua a corta distancia de tierra, unas a modo de empalizadas o vallas que llegan hasta el fondo, cercando los lugares concurridos por los bañistas, para evitar el peligro de los tiburones.

La generalidad de los hombres llevan pistolones, sujetos a la cintura por cananas llenas de balas («parque», como dicen aquí). Mucha gente va descalza. Hay gran contingente de mendigos harapientos y miserables, que lucen sus calamitosas lacras, tendiendo suplicantes las manos en una imploración dolorosa a la caridad, siendo casi siempre atendidos, de modo principal en las tiendas donde es raro escuchar el despiadado estribillo de «Dios te ampare».

Constantemente por el espacio vuelan los «zopilotes», especie de buitre, pajarraco repugnante, que se alimenta comiendo carnes muertas y substancias residuales de la ciudad, cumpliendo un cometido de limpieza urbana.

Con desagrado nos enteramos de que están en huelga los empleados del Ferrocarril Méxicano y que por consiguiente, no circula éste, viéndonos forzados a salir para la capital de la República a las seis de la tarde, en el Inter-Oceánico, que hace servicio peor y no atraviesa los parajes de las Cumbres del Maltrata, que son—según se nos dice—uno de los panoramas más bellos del mundo.

Mañana temprano llegaremos a ciudad México, la gran Temixtitlán.

Veracruz 7 de Diciembre de 1929.

Zotal

No se vende suelto. Compre envase de origen.

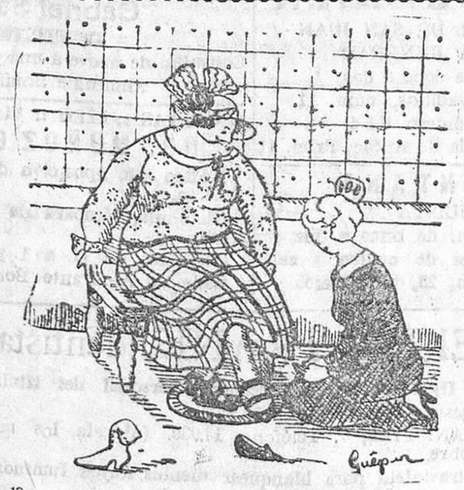

—¿Sabe usted?; yo calzo el 36, pero llevo el 41 por comodidad.

Burgos hace 30 años

Del DIARIO DE BURGOS correspondiente al sábado 21 de Abril de 1900

En la sesión celebrada ayer por el Ayuntamiento se acordó anunciar la subasta para la construcción del Mercado Cubierto en la plaza del General Santocildes.

El presupuesto de la obra, que deberá estar terminada en el plazo de un año es de 78.000 pesetas.

Se leyó una moción del señor Sáez pidiendo que se ceda el Teatro al Centro Obrero para la celebración de un «meeting» en la noche del primero de Mayo, fiesta llamada del Trabajo.

El señor Arroyo propuso la instalación del alumbrado eléctrico en el Teatro.

—Mañana, a las nueve de la noche, tendrá lugar en el Salón de Recreo un concierto por el quinteto de don Enrique Adam.

—Ayer, a última hora de la tarde, ocurrió una desgracia en la casa número 75 de la calle de Fernán-González.

Desde el segundo piso cayó al portal por el pozo de la escalera la niña Pilar García, de 10 años, resultando con la fractura de la clavícula izquierda y diferentes heridas en la cabeza y cuerpo.

—Ha sido trasladado a la Administración de Hacienda de Logroño don Teófilo Gallardo, aspirante de segunda clase de la misma dependencia de nuestra provincia.

Para esta vacante se nombra interinamente a don Alberto Manero.

—En la Llana fué acometido esta mañana de un accidente Julio Díez, ocasionándose al caer varias erosiones en la cara.

—El ingeniero de Caminos con destino en esta provincia don Bernardo Granda, ha sido trasladado a la de Cuenca.

—El lunes próximo, a las siete de la mañana, se celebrará en San Lorenzo el Real, la boda de la bella señorita Amparo Zayas San Miguel, y don Probo Pérez Alvaro, alumno de la Escuela de ingenieros de Caminos, Canales y Puertos.

—Han dado comienzo en esta ciudad los embargos a los morosos a la Hacienda por cédulas personales.

LA FILARMONICA

Habiéndose podido vencer las dificultades que dijimos había para la celebración del concierto del Cuarteto Aguilar, se ha fijado para dicho concierto, el día 25 del corriente mes.

CRONICA JUDICIAL

Sentencia

En la causa instruída en el Juzgado de esta capital, contra Fermín Mata García y Florencio Mata Sáez, vecinos de esta ciudad, que en la noche del 13 de Octubre de 1929, penetraron en un almacén que Eliseo Mayoral Saldaña, tiene en el pueblo de Villimar, barrio de Burgos, y se apoderaron de siete sacos que contenían 14 fanegas de trigo propiedad de dicho Mayoral, tasadas en 258 pesetas se ha dictado sentencia por esta Audiencia, condenando a cada uno de los procesados Fermín y Florencio como autores de un delito de hurto con la concurrencia de la circunstancia atenuante de embriaguez no habitual y de la agravante de nocturnidad que se compensan, a la pena de cuatro meses de reclusión y como responsables civilmente por dicho delito a que por vía de indemnización sean devueltas al perjudicado Eliseo Mayoral las diez fanegas de trigo recuperadas y a que mancomunada y solidariamente le satisfagan 72 pesetas y al pago de las costas procesales, por mitad.

Posesión

En el día de hoy ha jurado y tomado posesión del cargo de presidente de la Sala de lo Civil de esta Audiencia Territorial, don Mariano Ciriquian Gea.

Señalamientos para mañana

Audiencia Territorial

Incidente sobre apelación de un auto, procedente del Juzgado de Salas de los Infantes, seguido entre don Luis Cendrero Gutiérrez y don Vicente Hortigüela Hortigüela; ponente, señor Alvarez Martín; defensor licenciado, Alfaro; procurador, Echevarrieta; secretaría del Lic., Soto.

Incidente sobre apelación de un auto, procedente del Juzgado de Salas de los Infantes, seguido entre don Basilio Vargas Santamaría y don Félix y don Alejandro Vargas Sebastián; ponente, señor Mariscal de Gante; defensores licenciados, Gómez y Blanco; procuradores ,Aparicio y Santamaría; secretaría del Lic., Tornos.

Audiencia Provincial

Juicio oral procedente del Juzgado de Briviesca, contra Lucio Martínez Güemes, sobre denuncia falsa; ponente, señor Villar; defensor licenciado, Ortega; procurador, Maroto; secretaría del Lic., Tornos.

GOBIERNO CIVIL

Ha nombrado el señor gobernador civil a los señores siguientes, vocales suplentes de la Junta de Economía:

Del vocal propietario del ilustrísimo señor delegado de Hacienda, don Julián de Cominges; del señor abogado jefe del Estado, don Pedro Alfaro; del señor alcalde de la capital, don Teodoro López Pavón; del señor ingeniero jefe de la Sección Agronómica, don Eufemio Olmedo; del señor inspector provincial de Higiene y Sanidad Pecuaria, don Mariano Aguilar; del inspector provincial de Sanidad, don Manuel López Gómez; del señor inspector provincial del Trabajo, don Manuel Fonfria; del señor jefe de Estadística, don Enrique Martín; del señor ingeniero jefe de Industrias, don Miguel Martínez de Septién; de don Manuel Sancho que representa la Cámara de Comercio, don Félix Yarto; de don Angel Remacha, que representa a la Cámara Agrícola, don Antonio Ordozgoiti; de don José María Moliner que representa a la Asociación provincial de Ganaderos, don Juan José Alfaro. Faltan por designar los vocales propietarios y suplentes de la Cooperativa de consumo y sociedades obreras las que se nombran conforme dispone el R. D. fecha 30 de Marzo último a propuesta del excelentísimo señor ministro del Trabajo y Previsión.

Visitas

Hoy recibió el Excmo. Sr. Gobernador civil las visitas de los señores siguientes:

Don José Fournier, el secretario de la Excma. Diputación provincial, señor alcalde de Burgos, el señor jefe de Estadística y señor presidente de la Junta Administrativa de Talbaños.

Multas

Ha impuesto el señor gobernador una de 15 pesetas al alcalde de Espinosa de los Monteros, por negligencia en el cumplimiento de determinado servicio, y otra de 50 pesetas a cada uno, a los vecinos de Barcina del Barco, Emilio y Juan Cadiñanos, Manuel Fernández y Dámaso Cadiñanos, por blasfemar.

NOTAS DE LA ALCALDIA

Visita de inspección

El alcalde accidental don Pedro Carcedo, giró ayer visita a los Fielatos y casetas de Arbitrios, encontrando alguna de éstas deterioradas y en mal estado, ordenando sean reparadas lo más urgentemente posible y trasladando otras a sitios más estratégicos para mejor cumplimiento y vigilancia de este servicio.

También ha ordenado sea retirado a los almacenes municipales un montón de piedra que desde hace tiempo ocupaba el paseo de los Pisones y dejándolo por un plazo de quince días a disposición de quien acredite ser su dueño, previo el pago de los gastos originados por su traslado.

Presentación

Ricardo Alonso González, soldado que fué de la 6.a Comandancia de Tropas de Intendencia, se presentará a la brevedad posible, en la Secretaría municipal (Sección de Quintas) para entregarle un documento que le interesa.

Instrucción Pública

Bien informados podemos decir que hoy en esta provincia están provistas tanto en propiedad, como interinamente y en sustituto todas las Escuelas nacionales a excepción de Mazuelo de Muñó, Villagalijo y Contreras, por no haber maestro sustituto que quiera servirlas por 1.000 pesetas anuales que de adjudicarse con el mismo sueldo que las demás también lo estarían.

Hermandad del Calvario y Santo Entierro

SUSCRIPCION popular para contribuir a los gastos que ocasione la procesión del Santo Entierro durante el año de 1930.

RECAUDADO A DOMICILIO

Suma anterior, 1.886 pesetas.

Don Benito Ortega Crespo, comandante retirado, 2,50 pesetas; el mismo señor en memoria de su difunta esposa, 2,50; doña Paulina Barriuso, sirviente, 2; don Alberto Velasco, 2; don Felipe Martínez Alvarez, en memoria de su esposa, 3; don Bernardo Alonso Velasco, presbítero, 3; don Guilermo S. Cardiel, 2; don Manuel Ayala López, presbítero, 3; doña María Plaza viuda de Urraca, 5; don Honorato Carrasco, presbítero, 3; don Ramón Arnáiz, 2; don Nazario Ortega y hermana, 2; D. Manuel Isasi, 3; A. P., 5; don Esteban Calvo, presbítero, 1.

Total, 1.927 pesetas.

CRONICA MILITAR

En Capitanía general

Hoy se han presentado los siguientes jefes y oficiales:

Don José Collado, capellán mayor del regimiento de Ferrocarriles; don Leopoldo Gómez, teniente coronel de Infantería; don Luis Gómez, alférez de Infantería.

Diputación provincial

Sesión extraordinaria del Pleno

A las once y cuarto de hoy, se abre la sesión bajo la presidencia del señor gobernador civil, don Tomás S. Carbonell, dándose lectura de la convocatoria, así como de la Real orden en virtud de la que se nombra presidente de la Corporación al excelentísimo señor don Francisco Aparicio Ruiz y vicepresidente a don Juan Merino Sanz.

El señor gobernador hace uso de la palabra manifestando que hace dos meses constituyó la Diputación y durante este tiempo ha podido apreciar la labor que ha hecho en pro de los intereses provinciales por cuyo motivo les felicita.

Dá posesión a los señores nombrados declarando definitivamente constituída la Diputación.

Dice que no tiene necesidad de hacer la presentación de dichos señores porque son de todos conocidos, añadiendo como caso nuevo la circunstancia de ser presidente un ex ministro de la Corona que honra a la Corporación por lo que se felicita y felicita a la misma.

El señor Aparicio manifestó que con modestia sincera no podía menos de hacer constar, después de agradecer las frases que le había dedicado el señor gobernador, que se enaltecía presidiendo la Diputación, considerando muy justas las apreciaciones que había hecho de la Corporación.

Dijo que ya en el uso de la palabra se creía en el deber de hacer algunas manifestaciones, indicando que requerido para presidir otra Corporación se creyó en el caso de no aceptar, por no haber ostentado representación en la misma por elección popular, al contrario que en la Diputación, por haber pertenecido a la misma, dedicando un recuerdo con este motivo a los que con él formaban parte de la Corporación y que todos han desaparecido ya.

Felicita a los actuales diputados a quienes dirigió un saludo.

Expuso que había podido enterarse de que los funcionarios continuaban como siempre, siendo laboriosos y trabajando con honradez, que contribuían a la buena marcha de la Diputación y que habían tenido las Diputaciones que se habían sucedido el acierto de sustituir a los fallecidos con personas de gran talento y reconocida competencia como el actual secretario señor García de los Ríos.

Habló luego de los ferrocarriles recordando que en su tiempo fué él uno de los que tuvieron el honor de plantear el asunto que por aquél entonces se le daba el nombre de ferrocarril del Meridiano y que ahora es el Santander Mediterráneo.

Anotó después del problema triguero del que dijo que nunca estuvo tan grave como en los actuales momentos, siendo urgentísimo el que se resuelva en la forma propuesta por la Asamblea celebrada recientemente en Palencia, que viene a ser igual que la que se aprobó en otra asamblea celebrada en Valladolid a la que asistió en representación de los diputados a Cortes de las provincias trigueras, pero que ahora el problema es mucho más grave, temiendo que el Gobierno no pueda aceptar las conclusiones votadas en la Asamblea porque ello obligaría al Estado a grandes dispendios, pero que de no aceptarse y resolver con urgencia la cuestión, no habría otro remedio que ir a Madrid toda la clase agrícola para salvarla de una ruina inminente.

Hablando después del Estatuto provincial manifestó que en esencia viene a ser el proyecto de ley de administración de Maura y que aunque no está votado en Cortes no puede menos de reconocer que es excelente porque las Diputaciones pueden desenvolverse más ampliamente que con la ley anterior y a él habrá que atenerse.

Trató luego del asunto relativo a la mancomunidad de Diputaciones de Régimen común ,del Banco de Crédito local ,calificándola de Institución funesta y de los préstamos que el mismo hace a las Diputaciones que considera ruinosos para las mismas, por cuyo motivo felicita a la Comisión permanente por el acuerdo adoptado en su última sesión de realizar gestiones encaminadas a separarse de la mancomunidad y que con estas ideas y con el concurso de todos irá a Madrid para asistir a las reuniones convocadas ,en las que se tratarán estos asuntos, procurando no ya solo desistir de nuevos préstamos, sino también si fuese factible devolver las cantidades que han sido anticipadas a la Diputación, porque aparte de no poderlas utilizar representan un gravamen para la misma.

El señor España, hizo uso de la palabra, indicando que lo hacía para felicitarse en dos sentidos: primero, por no haber sido nombrado presidente de la Diputación, pues de todos es sabido que se pensó en su nombre, y después porque así ha venido a ocupar la presidencia el señor Aparicio, personalidad de gran relieve y tan destacada, por cuyo motivo debe felicitarse también la Corporación y la provincia entera.

El señor Ríos ,manifestó que en su nombre y en el de los demás funcionarios se creía en el deber de dar las gracias al señor Aparicio, por las frases laudatorias que había dirigido a todos, tanto más, cuanto que no hacían otra cosa que cumplir con su obligación, y que desde luego podía contar incondicionalmente con todos ellos.

El señor Escudero expuso que nunca se había hallado más satisfecho que en la presente ocasión, por ocupar la presidencia el señor Aparicio, ya que en el bosquejo que había hecho de los asuntos y problemas pendientes se veía claramente que conoce y siente todos ellos admirablemente, y de ahí que las soluciones podrán ser más fáciles y acertadas.

El señor Aparicio dió las gracias a todos y se levantó la sesión a las once y cincuenta minutos.

La Lotería Nacional

Un premio en Burgos

Según adelantamos ayer en la información telefónica, en el sorteo de la Lotería resultó premiado el número 18.554, expendido en Burgos, con 3.000 pesetas.

El citado billete fué vendido en la afortunada Administración de Loterías número 1, sita en la calle de Vitoria número 10, a la que han correspondido otros premios, sumando el total de éstos unas 16.000 pesetas.

El poseedor del billete premiado es el conocido comerciante don Santiago Alarcia, quien lo adquirió completo a la vendedora ambulante Lucía Martínez.

Ayuntamiento

Sesión del Pleno

El señor alcalde accidental en uso de las facultades que le concede el caso 1.º del artículo 128 del Estatuto, ha dispuesto convocar a todos los señores concejales para que concurran el día de mañana 23 de los corrientes, a las doce, a la Sala Capitular de la Casa Consistorial al efecto de celebrar sesión extraordinaria de Ayuntamiento Pleno con sujeción al siguiente orden del día:

Aprobación del acta de la sesión celebrada el día 7 de Marzo próximo pasado.

Proposición de varios señores capitulares, sobre que se legalice la situación económica motivada por la crisis obrera, limitándose a cien mil pesetas la cantidad destinada al efecto.

Nuestro Prelado

En el rápido, ha salido para Madrid el excelentísimo señor arzobispo de la diócesis doctor don Manuel Castro acompañado de su secretario particular don Antonio Alonso.

El doctor Castro visitará El Escorial y según nuestros informes predicará en Trujillo y Madrid.

Regresará a Burgos, a primeros de Mayo.

Universidad Literaria de Valladolid

Bachillerato Universitario

Se abre el plazo de matrícula para los alumnos del Bachillerato Universitario hasta el día 20 del próximo mes de Mayo, advirtiéndose a los que los oliciten por primera vez, que deberán acudir a sus respectivos Institutos con el fin de formalizar sus expedientes de estudios y elevar instancia al Excmo. Sr. Rector.

Los que vayan a repetir examen lo solicitarán directamente del Rectorado, con impreso que al efecto se facilitará en el Negociado correspondiente. Unos y otros abonarán los derechos en el momento de recoger sus papeletas. Valladolid, 15 de Abril de 1930.—El secretario general, M. Sánz. Rubricado.—V. B.—El rector, Palacios. Rubricado.

Lo que se anuncia para general conocimiento.

Burgos, 19 de Abril de 1930.—El secretario, Marcelino Cillero.

ECOS DE SOCIEDAD

Esta tarde, en el rápido, ha marchado a Madrid el presidente de la Diputación don Francisco Aparicio Ruíz.

COMUNICACIONES

Telégrafos

Traslados

El repartidor don Miguel Fernández y González, de la estación de Poza de la Sal, ha sido trasladado al Centro de Burgos.

El portero segundo, don José Valtuille Rubio, de la estación de Miranda de Ebro, es trasladado a la Junta técnica de Radiocomunicación.

El portero cuarto del Centro de Bilbao, es trasladado a la Delegación de Hacienda de Burgos.

Edición de las ocho de la noche

M.E.C.D. 2017

DEPORTES

Peña Motorista y su grandioso festival de ayer en el campo Laserna

Conmemorando el 2.º aniversario de su fundación, la Peña Motorista Burgalesa, celebró un festival que resultó en extremo atrayente y del agrado de los deportistas.

El campo presentaba el aspecto de las grandes solemnidades que en deportes se presentán al hidalgo y noble pueblo burgalés.

Asistió muchísimo público, constituyendo el festival un éxito enorme para los organizadores.

Presidían el festejo encantadoras señoritas donantes de las preciosas cintas que iban a disputarse los motoristas.

Previas fotografías, efectúan el desfile y la carrera de obstáculo los motoristas Félix Pérez, Jesús de la Puente, Enrique García Inés, Desiderio Ríos, Elías Gómez, Julio Arangüena, Marcelino Taboada, Amador Burgos, José María Mendi, Epigmenio Alcalde, Galo Rodrigo Astorza, Amigo y Velasco, los cuales demuestran extraordinario dominio en la conducción, y singular habilidad en los diversos trabajos de trampolín, zanja, pucheros, etc.

Angel Pérez, con su diminuto auto «Austin», actuó en los obstáculos y trampolín.

La nota de verdadera emoción fué el escalofriante y sugestivo trabajo de Jesús de la Puente, a quien la muchedumbre premió con una salva de aplausos, recibiendo también como recuerdo de esta fiesta una hermosa pitillera en su correspondiente estuche, regalo de la distinguida señorita Pura García Vedoya.

Las señoritas al entregar las cintas a los motoristas mostraron singular complacencia, y los muchachos expresaban su inmensa gratitud a tan bellas como simpáticas donantes.

La carrera ciclista

Encomendada la dirección de ella al Club Ciclista Burgalés, no podía por menos de merecer el aplauso unánime de la concurrencia.

Constituído el Jurado para la misma por los señores presidente y secretario del Club, Gregorio González y Florián Inclán, respectivamente, secundados por los directivos Juan José Hernández y José Pérez, se alinean catorce carreristas que dan la vuelta de presentación, siendo objeto durante ésta de una ovación los hermanos Trueba, de Torrelavega y los corredores palentinos, Ruesca y Mancho.

Ordenada la salida a las 17 h. 16 m. 30. s., parten a tren formidable, formando inmediatamente varios grupos, compuestos:

1.º, por Vallejo, Trueba (V.) y Cayo; 2.º, Isaac, Cuesta, Contreras, Díez, Salces, Santos, Porfirio, González (G.) y Ruesca y Mancho, de Palencia.

Obtuvieron las primas otorgadas, la primera, Contreras; segunda, Vallejo, y tercera, Cuesta.

Tiene que retirarse por caída, Clemente Díez, así como Cayo Pérez, que llevaban una preciosa carrera; el primero resultó con erosiones y Cayo con la clavícula rota.

¡Lástima fueron estos percances ya que la labor del campeón Cayo, resultaba en extremo brillante y extraordinaria!

La prueba ciclista de ayer, agradó mucho; Vicente Trueba en las 75 vueltas fué el amo; Vallejo trabajó bien, y Cuesta estuvo valiente.

CLASIFICACION GENERAL

1.º Vicente Trueba, de Torrelavega, con «Dilecta».
2.º Juan B. Vallejo, del D. Logroño.
3.º Lorenzo Cuesta, de Burgos, primero de la clasificación local, con «Alcyón».
4.º Liberato Ruesca, de Palencia.
5.º Francisco Mancho, de ídem.
6.º Saturnino Salces, de Burgos.
7.º Gregorio González, de ídem.
8.º Isaac González, de ídem.
9.º Rafael Santos, de ídem.

El público «extranjero» (vulgo estación), invadió el campo e imposibilitó el final total.

En los intermedios del programa la brillante como simpática banda de música «La Popular» ejecutó variado programa.

El banquete

Por la noche, a las diez, en el acreditado Restaurant «La Vascongada», tuvo lugar un banquete entre socios y simpatizantes de la Peña Motorista, reuniéndose unos cuarenta comensales.

No creemos preciso indicar que el buen humor y franca cordialidad reinó en los reunidos en todo momento, y que los discursos fueron numerosos.

El presidente de la Peña, don Julio Arangüena, manifiesta su gratitud por la cooperación prestada en el festival celebrado, reconociendo la necesidad de estar hermanados con el Club Ciclista, ostentando ambos el nombre de Burgos.

Hace mención a proyectos que tiene la Peña, entre otros excursión a Gijón, y expresa el estado floreciente moral y materialmente de la entidad que preside.

Hace uso de la palabra seguidamente el Presidente del Club Ciclista Burgalés, don Gregorio González, diciendo que la entidad que preside ha tomado el festejo de la Peña como propio; se congratula del éxito y felicita a sus organizadores.

Lamenta al accidente de Cayo Pérez, y termina por solicitar que sea protegido si preciso fuere. (Es muy aplaudido y su indicación mereció general aprobación).

Los señores De la Torre, Mata, Astorza é Inclán, Taboada y Urrea, hacen uso de la palabra mostrándose en un todo de acuerdo con la propuesta del señor González.

A petición del señor Quevedo, se guarda un minuto de silencio por los socios fallecidos de Peña Motorista y Club Ciclista, y pasado éste se abrazan los presidentes de ambas sociedades en demostración de cariño.

Los directivos mostraron su gratitud a la Prensa burgalesa a cuyas frases contestamos nosotros diciendo que el DIARIO DE BURGOS, está dispuesto como siempre lo ha hecho a laborar en pro del deporte, que fomenta el turismo y por lógica consecuencia, el desarrollo del Comercio é Industria de esta ciudad a la cual todos estamos obligados a engrandecer.

M. felicitación a los organizadores y que esos entusiasmos no decaigan, y a los motoristas y ciclistas participantes mi aplauso cordial.

Jamás podrán olvidar acuantes y directivos de la Peña, su más acendrado respeto y gratitud a las señoritas donantes de cintas, por su obsequio y presencia en el festival.

El domingo, otro festival cumbre, por el XVIII aniversario del Club Ciclista.

P. DALIER

Partido de polo

En el campo del Dos de Mayo dió ayer comienzo el campeonato regional de polo, con asistencia de numeroso público.

Jugaron los equipos de los regimientos de Caballería Alfonso XIII y Borbón, ganando éste por cuatro tantos a tres.

El equipo de Alfonso XIII estaba formado por los capitanes J. Momediano, Vea-Murguia y Gaujes y el teniente Aceval, y el de Borbón por el comandante Gavilán y los capitanes Linaje, Montoya y Momediano.

COLISEO CASTILLA

Mañana miércoles, a las siete, Gran Moda». sección «Femina», estreno

Flor de capricho

La graciosa Clara Bow nos demuestra en esta película cómo el dueño y señor no es el hombre, ya que en este manda y ordena el capricho de la mujer.

Caballeros, 0'60.—Señoras, 0'30.

El jueves: La deliciosa comedia de asunto interesantísimo

Hambre de amor

El viernes: Función «Femina». Estreno de la fina y elegante comedia

¡Qué noche!

Genial creación de Bebé Daniels, la artista mimada de todos los públicos.

SALON PARISIANA

TELEFONO 69

Mañana miércoles, a las siete y a las diez, estreno de la divertida comedia

El estudiante pobre

Por Harry Liedtke y María Paudler.

Otros estrenos cómicos.

En la presente semana: «Un hombre apocado», «El tesoro de los Imas».

Grabado y dorado en cristal

A RETES.—PUEBLA 46

En el Campo Laserna la bicicleta

DILECTA

obtiene un gran triunfo

1.º—Vicente Trueba, sobre bicicleta DILECTA.
2.º—Juan Bautista Vallejo, sobre bicicleta DILECTA.

Ligereza, economía y solidez caracterizan a estas máquinas.

Representante exclusivo para Burgos y Soria:

A. DE QUEVEDO.--Lain-Calvo, 59

Gran taller de reparaciones - Accesorios de todas las marcas

Carbones de la Viuda de S. Pérez Salgado

Calle de las Calzadas, número 18

Se reciben los avisos para esta Casa en los siguientes establecimientos:

Casa Fuentes, Santander, 6, perfumería, teléfono 604 R.
«La Exquisita», Moneda. ultramarinos.
Viuda de Eulogio Diez de la Lastra, San Pablo, ultramarinos, teléfono 636 X.
Domicilio de la señora Viuda, Progreso, letra A, 3.º, teléfono 44.
Quedan suspendidos los avisos de encargos en «Las Colonias».

ECOS DE LA PROVINCIA

El DIARIO en Belorado

Semana Santa

El tiempo desapacible y tristón que hemos venido padeciendo, ha rimado muy bien con el ambiente de lamentación y de dolor que se respira en los distintos actos de la Semana Santa. La solemnidad de los de este año culminó, como es natural, en la silenciosa e impresionante procesión del Santo Entierro, en la que se estrenó una muy bonita talla, representando las Santas Mujeres, al pie de la Cruz.

Los sermones de Mandato, Pasión y Soledad, han sido pronunciados por el señor cura párroco, de Viloria de Rioja, don José María Larrea. Ha sido, sin duda, uno de los mejores oradores sagrados de los que ya van desfilando por la sagrada cátedra de nuestra iglesia. Por la facilidad y amenidad de la expresión, por lo preciso, bello y apasionado de la frase, por el acierto y la claridad en la explicación de la doctrina. Le volveríamos a oír con mucho gusto, pues ha despertado un grande y justo interés.

A todos los actos han asistido las autoridades civiles y judiciales y el alférez de la línea de la guardia civil y excusamos decir que el pueblo entero que abarrotaba las amplias naves de la iglesia de Santa María. Por enfermedad no ha podido concurrir a los distintos actos el nuevo alcalde don Rufino Gutiérrez, llevando por él la presidencia el primer teniente alcalde, don Juan Blanco.

El Domingo de Resurrección, el tiempo mejoró, acorde con la fiesta, y después de la misa mayor que fué cantada admirablemente por un nutrido coro dirigido por el maestro Castro, el vecindario desfiló hacia la ermita de Belén, donde se cantaron en medio de la mayor emoción las tres Salves de costumbre.

Remataron las fiestas con un concierto que dió en la Plaza la Banda Municipal, que bajo la batuta de su director, don Avelino Castro, estrenó varios bonitos pasodobles. En un gran cartelón apareció la noticia de que el último de ellos se titulaba «A Belorado» y era obra del notable músico militar don Domingo Villar. El público se aglomeró en torno al kiosco y escuchó con gran interés la composición que gustó mucho y fué aplaudida largamente al terminar.

Y, por la tarde, el público se repartió entre el cine, donde se proyectó la película «Los dos pilletes» y los distintos salones de baile.

¡¡Resurrexit!!

De sociedad

Hemos tenido el gusto de saludar a nuestro distinguido amigo el culto secretario de Instrucción de Alba de Tormes, don Félix Javato que ha venido a pasar unos días con sus señores padres políticos, don Gerardo Saro y señora.

Por cierto, que muy probablemente, el señor Saro dejará en breve la Notaría de esta villa para ir a ocupar, por concurso de traslado, una de las mejores de la provincia de Salamanca.

Sentiríamos la ausencia de tan correcto y erudito funcionario, que durante su larga estancia entre nosotros, se ha captado la estimación general.

Municipales

Ha quedado constituído definitivamente este Ayuntamiento. Tomaron posesión los señores nombrados y cuyos nombres hicimos públicos y fueron designados suplentes de los tenientes de alcalde don Hipólito Sanjuanbenito y don Enrique García.

Estimando como otros Ayuntamientos, que la Fiesta del Arbol era absolutamente ineficaz en la forma que se venía celebrando, se ha estimado oportuno aplazarla para el otoño y no obstante proceder a plantar los árboles necesarios en la plaza y paseos.

En la sesión del día 29 del actual se abordará y resolverá la cuestión relacionada con el aprovechamiento de la finca denominada «El Soto», cuestión de capitalísimo interés local, que afecta a la inmensa mayoría del vecindario. Sin embargo mucho tememos que el público no asista como no asistió a la toma de posesión de la Comisión Permanente y como no asiste a casi ninguna sesión sin duda porque es mucho más cómodo censurar las cosas sin conocerlas, como ocurrió con asuntos que están en la memoria de todos.

El Ayuntamiento es de todos; las oficinas municipales siempre están abiertas a los ciudadanos y el personal siempre dispuesto a complacer. El que pretenda saber lo que pasa tiene perfecto derecho a acudir al Ayuntamiento y será amplia y amablemente servido. De lo contrario se darán palos de ciego y se dirán por ahí muchas solemnes tonterías.

De interés comarcal

Como lo exige la importancia del asunto y el espacio nos falta hoy, dejamos para nuestra inmediata correspondencia la contestación a un suelto publicado por el corresponsal en Briviesca de otro periódico burgalés relacionado con la carretera de Quintanapalla a las inmediaciones de Uzquiza, sección de Quintanapalla «Villalómez».

MATALLANA

Belorado y Abril de 1930.

El DIARIO en Salas de los Infantes

Nuevo alcalde

Ha sido nombrado, por R .O. alcalde constitucional de esta ciudad, nuestro buen amigo, el acreditado comerciante de esta, don Narciso Gárate Aparicio.

Su nombramiento ha sido bien recibido por la opinión en general, siquiera que, como siempre que de estos casos se trata haya algunos a los que no haya dejado muy satisfechos esta designación.

Apenas ha tomado posesión de su cargo, ha empezado por ordenar el cumplimiento de las leyes, constándonos está bien dispuesto para trabajar en pro del engrandecimiento de la patria chica, lo que no dudamos conseguirá dada la independencia con que cuenta y el ser amante y entusiasta de su pueblo, por todo lo cual fundadamente suponemos no se le pondrán obstáculos en su empeño y por el contrario se le ayudará en todo cuanto fuese necesario.

A la vez han sido nombrados también, por R. O. primer teniente de alcalde, don Teófilo Molinero, y segundo teniente, don Lorenzo Molinero.

Reciban todos nuestra felicitación, y a ver si pronto podemos tener la satisfacción de elogiar sus actos.

El mal tiempo

Después de unos días de un calor excesivo dada la época en que estábamos, llevamos unos días con un frío intensísimo, tanto, que debido a esto no nieva.

Este es el tema de todas las conversaciones y con este motivo, se recuerda contínuamente la frase célebre, del que fué notario de esta ciudad, don Antonio Xarrie, cuando refiriéndose al tiempo que hacía en esta comarca, decía «que este es un país salvaje» frasecita, que si algunos habían llegado a poner en duda, ahora pueden quedar plenamente convencidos que es rigurosamente cierta.

Menos mal que estamos acostumbrados y completamente aclimatados a esto, que si no era cosa de tomar la determinación que él tomó, ausentándose de ésta, después de romper unos cuantos termómetros, que aunque de todo punto inocentes ,no pudieron resistir a su motivada indignación.

Ruego que se atiende

Con verdadero placer, damos la noticia de haber sido atendido el ruego que hace poco tiempo hicimos desde éstas columnas, en espera de que se diera a los que tienen la desgracia de ingresar en la cárcel-chalet de este partido, un camastro donde pudieran descansar por las noches, o por lo menos unas sillas o bancos donde pudieran sentarse .

La Dirección general de Prisiones que era la obligada a atender este ruego continua sin dar señales de vida, así como la Junta carcelaria de este partido, que por lo visto no se ha tomado la molestia de hacer tal petición, pensando sin duda que los que con motivos o sin ellos, ingresan en la prisión preventiva no merecen consideración alguna, más esto no obstante si hay quien se ha preocupado de este asunto, cual la Cruz Roja de Burgos, qúe ha donado a la Prisión preventiva de este partido, dos juegos completos de cama, lavabo, silla, etc etc, para otros tantos presos.

¿Servirá esto de ejemplo? Por nuestra parte, enviando a tan benemérita y respetada institución nuestra entusiasta y sincera felicitación, hacemos constar que no cejaremos en nuestro empeño hasta ver conseguido lo que nos proponemos, que debió ser un hecho hace mucho tiempo.

Ya que otro no lo haga brindamos la idea al nuevo alcalde.

Las tarifas del ferrocarril S. M.

¿Se ha enterado también este Ayuntamiento de las gestiones que otros ayuntamientos y entidades oficiales están haciendo para lograr una rebaja en las tarifas y billetajes del F. C. Santander Mediterráneo?

También se le hacemos presente por si como nos figuramos desea interesarse en este asunto de tanta importancia para esta ciudad.

EL CORRESPONSAL

Salas, 20-4-930.

Subdelegado

precisa importante Compañía de Seguros sobre la vida y contra incendios. Es cargo compatible con cualquier otra ocupación, pero se necesitan dotes de actividad, buena reputación y don de gentes.

Solicitar por carta al apartado de Coeos núm. 73.

LOLA BOLZONI

presenta en sus salones de Avellanos, 1 dupl°, entresuelo, el mayor surtido en sombreros de señora y niña y a precios más reducidos.

Carreteras y caminos vecinales

Los del partido de Sedano

El haber intervenido anteriormente en la prensa sobre carreteras y caminos, vecinales en el partido de Sedano, es la causa de que a los señores diputados actuales les recuerde su necesidad, ya que a los anteriores de poco nos han servido las razones y argumentos. Su paso ha sido nulo para esa comarca.

Ni como compensación a la desviación del ferrocarril, que para que no pasase por el partido de Sedano, ha sido necesario hacer de él una C. mayúscula, no está aún terminada, que seguruamente si desde sus principios hubiese sido una I, otros hubiesen sido sus resultados.

En la prensa he leído la subasta de algunas carreteras paralelas a ese ferrocarril, y algunas de ellas en ese partido; parece se ha guardado la línea divisoria en la subasta, y hasta han sido subastadas sin subvención ninguna; en cambio en el partido de Sedano, si no estoy mal informado, se ha exigido subvención.

No es que yo me oponga a la construcción de ninguna de ellas, pues todas hacen falta, pero mi modo de pensar, es que esta clase de obras deben hacerse simultáneamente por comarcas pues así se vé que todas son tratadas sin preferencia; de lo contrario se da la sensación de que hay hijos de dos castas dentro de la misma provincia.

En cuanto a los diputados que componen hoy la corporación, parte de ellos ya lo han sido anteriormente y poco o nada tiene que agradecerles esa comarca. Quizá pueda dispensárseles debido a lo reducido del presupuesto y a lo que había que atender de otras comarcas más pobladas y productivas, pero ahora esas están atendidas, y el presupuesto se puede decir que casi se ha triplicado, además en empréstito, creo que hay dinero, no para hacerlos todos los caminos pero sí los más necesarios.

Vuelvo a insistir en la necesidad de la construcción de varios de ellos, pero en particular el de las Puertas de Sedano al valle de Manzanedo. El de Sedano a Pasadas, aprobado el año 85, es transversal de mucho porvenir pues no hay duda que construído éste y el de Pesadas, los Escobados por Hozabejas, será la carretera de pendiente más suave y más corta de las existentes en busca del ferrocarril, que por el tiempo todo el comercio del Norte y Este de España de esa comarca tiene que hacerse por ella.

Esperamos, pues, la actuación aunque sea por un corto periodo, y no dudo que éstos sufridos habitantes se verán favorecidos con algunas de sus muchas necesidades.

Bilbao Abril, 1930 .

EUGENIO MARTINEZ

PINTURAS

Pedro Sanz Urrutia

Drogas industriales

La casa mejor surtida en barnices, colores, aceite de linaza. aguarrás, brocheria y demás artículos del ramo.

DOCTORES CARMELO GIL, 6.-Bilbao

Teléfono 15.469

Representante en Burgos:

BENIGNO PEREDA.—*Santa Clara, 12*

COMPAÑIA ADRIATICA DE SEGUROS

Fundada en 1838

J URBINA)-(MONEDA, 15

PROFESIONALES

CLINICA ODONTOLOGICA Y LABORATORIO DENTAL

L. VIVAR IBEAS

CONSULTA: DE NUEVE A UNA Y DE TRES A SEIS — CALLE DEL ALMIRANTE BONIFAZ, NUM. 11, DUPLICADO

FERNANDO SALINAS
MEDICO RADIOLOGO
Lámpara de cuarzo — Diatermia
RAYOS X
Aparicio y Ruiz, 8, 1.º
(detrás de la Audiencia)
Horas de consulta: de 11 a 2 y de 3 a 4.

DOCTOR LOPEZ GOMEZ
Especialista en garganta, nariz y oídos.
Paseo del Espolón, 41
Horas de consulta: de doce a dos

Médico dentista
D E M V A S
Plaza de la Victoria, 19, principal izqda.

Guillermo Navarro
DENTISTA
Sucesor del doctor Mardones
RAYOS X
Plaza de Prim, núm. 23.—Burgos
Cirugía de la boca y dientes :: Tratamientos sin dolor :: Dentaduras artificiales de todas clases :: Puentes fijos y móviles :: Especialidad en trabajos de oro :: Ultimos adelantos :: Composturas en seis horas.
Consulta particular y con hora fija: de nueve a doce.
Consultas para obreros, con honorarios reducidos: de seis a ocho de la tarde

Daniel Gutiérroz Sáez
PRACTICANTE
DE LA BENEFICENCIA MUNICIPAL
Cirugía menor, inyecciones, etc., etc.
Huerto del Rey, número 1, 1.º

CLINICA DENTAL
de
EUSEBIO MORANCHEL
y sobrino Eusebio Miguel
Trabajos protésicos de todas clases en oro y cauchout.
Extracciones sin dolor
ESPOLON, 2 y 4. — BURGOS
(Marruecos) Melilla, O'Donell, núm. 18

LUIS FOURNIER
DEL HOSPITAL DE SAN JUAN
MEDICINA GENERAL
Consulta de doce a dos
Paseo de los Vadillos, núm. 11
Avisos: Teléfono número 6-5-4
y Sombrerería de Antón, Prim, 11

E. QUINTANA
OCULISTA
Horas de consulta: de once a dos.
Gratis a los pobres de cuatro a seis.
Plaza de Prim, 23, entresuelo.

Luis Valero Carreras
Especialista en enfermedades del pecho.
Laureado por la Real Academia de Medicina
Tuberculosis, Sueros, Vacunas, Rayos X
Consulta: de 11 a 1 y de 2 a 5.
Aparicio, núm. 6, detrás de la Audiencia

MEDICINA Y CIRUGIA GENERAL
MARTIN RENEDO
ESPECIALIDAD: APARATO DIGESTIVO
Tarifas módicas en operaciones de hernias, fístulas, hemorroides y en las de la especialidad.
Asistencia domiciliaria por visitas.
Horas: de 11 a 2. Económica: de 7 a 8 (noche).
Almirante Bonifaz, 11, dpdo. 1.º izqda.

OCULISTA
FERNANDEZ BRAVO
Consulta: de once a dos
Espolón, número 58, entresuelo (antigua Casa de Correos).

CLODOALDO PADILLA
ESPECIALISTA
Partos y enfermedades de la mujer
Consulta: de una a dos y de cuatro a seis
General Santocildes, 10, 1.º

AURELIO PEREZ MARTIN
CIRUGIA GENERAL
Consulta de doce a dos y de cuatro a seis
Santocildes, 10, principal dcha.

ROMAN CARAZO
MEDICO DE LA MATERNIDAD E INCLUSA PROVINCIAL
Enfermedades de los niños
Consulta: de doce a dos y de seis a siete
Laín-Calvo, 10, 1.º

F. SAEZ ROYUELA
ESPECIALISTA EN ENFERMEDADES DEL APARATO DIGESTIVO
RAYOS X Y ANALISIS CLINICOS
Ayudante del Dr. Hernando, de Madrid
Consulta; de once a una.
Espolón, número 28, principal.

Gabriel Sala
DENTISTA
Consulta: de nueve a una y de tres a seis
Almirante Bonifaz, 4

SECRETAS :: PIEL :: VIAS URINARIAS
DR. MUÑOZ CASAS
Médico por oposición de la profilaxis venérea.
Diatermia, lámpara de cuarzo, endoscopia.
Consulta: de 11 a 1 y de 4 a 6.
Calle de Almirante Bonifaz, 13, 1.º

DR. FEDERICO FRANK, dentista alemán
CLINICAS DENTALES con asistencia personal del titular:
MADRID: Lagasca, 28. Teléfono 56.217.
SAN SEBASTIAN: Prim, 7. Teléfono 14.939. (Abierta los meses de Julio, Agosto y Septiembre.
Rayos X. Rayos ultravioleta para blanquear dientes. Rayos luminosos para inflamaciones.

M.E.C.D. 2017

POR TELEGRAFO Y TELEFONO

Servicio de la Agencia Mencheta

El día en Madrid

La censura no intervendrá en la conferencia de D. Melquiades Alvarez

La comisión organizadora del acto donde definirá su actitud don Melquiades Alvarez, ha conferenciado con el jefe del Gobierno, el cual prometió que la censura no intervendrá en el discurso. Con esta seguridad el acto se celebrará en la fecha que estaba anunciado, o sea el próximo domingo día 27.

Próximo banquete

Los amigos políticos del señor Goicoechea, le preparan un banquete por el éxito alcanzado en el discurso que pronunció el domingo en la Plaza de Toros, con ocasión del acto de afirmación monárquica.

La conferencia de Marcelino Domingo, aplazada

La conferencia anunciada para hoy, en el Ateneo de Madrid, en la que don Marcelino Domingo iba a desarrollar el tema «Orientación y responsabilidades del republicanismo», ha sido aplazada por causas ajenas al orador hasta el día 8 de Mayo.

Fundación benéfica

Publica la «Gaceta» una disposición, clasificando como obra de beneficencia particular, la instituída en Santa Gadea, del Ayuntamiento de Alfoz de Santa Gadea, a nombre de don Juan Bautista Martínez de Quevedo como apoderado de don Pedro Rodríguez.

La ermita de Quintanilla de las Viñas

En la sesión celebrada por la Real Academia de Bellas Artes y por iniciativa del señor Santa María, se resolvió notificar al director general de Bellas Artes que, según dicen de Burgos, está amenazada de ruina, por efecto del temporal, la parte que queda en pie de la ermita de Quintanilla de las Viñas, declarada monumento nacional recientemente a instancia de la Academia, ejemplar acaso único en Europa de una arquitectura remota y en el que se ofrecen detalles tan interesantes como el de representar a Cristo en el sol y a la Virgen en la luna, reminiscencias tal vez del paganismo reflejadas en la primitiva arquitectura cristiana.

De Gobernación

El general Marzo recibió a los periodistas y les dijo que le había visitado una comisión de la Alianza Republicana, mostrándole el deseo de trasladar los actos que pensaban celebrar el 27 del corriente al 4 de Mayo, para evitar la coincidencia con la conferencia que dará don Melqquiades Alvarez.

El acto de la Alianza tendrá lugar en el Cinematógrafo Europa.

También le visitó una comisión obrera y empleados de petróleos, sección de Madrid, que fué a hablarle de la aprobación de los Estatutos, que no deben llevarse a la práctica en la forma en que se hallan redactados.

Preguntado si había algo de Marruecos, contestó:

—No, no hay nada. El alto comisario aprovechó su estancia en Madrid para visitarme, y como yo conozco aquéllo, hemos tenido un cambio de impresiones.

Creo que el general Jordana permanecerá en Madrid dos o tres días.

También se le interrogó sobre la visita que le había hecho el señor Puyuelo y si estaba relacionada con la cuestión social de Barcelona.

—No hay cuestión social, sino de trabajo, como representante que es de los Sindicatos libres.

Este es un ministerio perfectamente democrático, donde se recibe a todo el mundo y se escucha a todo el que llega.

De Estado

El subsecretario de Estado ha recibido a varios ministros y embajadores y al general Jordana, con quien celebró una extensa conferencia.

—Hoy han comenzado las oposiciones al cuerpo diplomático.

Hay 94 opositores para 35 plazas.

El presidente

El general Berenguer ha recibido en el ministerio del Ejército al señor Estrada, al director de Seguridad, a varios generales, a don Cristóbal de Castro y al señor Gómez Hidalgo, que le pidieron autorización para representar una obra en la que se trata del proceso y ejecución de los anarquistas Sacco y Vancetti.

Les contestó que por su parte no había inconveniente, pero que lo pondrá en conocimiento del ministro de la Gobernación.

Gaceta

Extracto del número correspondiente al día de hoy:

GOBERNACION.— Real decreto aprobando el reglamento que se inserta, para el régimen de la Escuela Nacional de Sanidad.

PRESIDENCIA.— Real orden aprobando la instrucción, que se inserta, relativa al presupuesto de la Comisión oficial del Motor y del Automóvil.

HACIENDA.—Real orden disponiendo se publique en la «Gaceta de Madrid» el escalafón de los funcionarios del Cuerpo administrativo de Aduanas.

INSTRUCCION PUBLICA Y BELLAS ARTES.—Real orden nombrando el Tribunal que se indica para juzgar los ejercicios de oposición a la cátedra de Historia de las Artes plásticas e Historia de la Arquitectura, vacante en la Escuela Superior de Arquitectura de esta corte.

—Otra, concediendo a los profesores que se indican autorización para organizar la Asociación de Profesores de Institutos nacionales.

—Disponiendo que las plazas de maestras y maestros de sección de los grupos escolares Cervantes y Príncipe de Asturias queden anuladas de la convocatoria determinada por Real orden de 20 de Agosto de 1928.

Subsanando un error cometido en la «Gaceta» de 1 de los corrientes, en la R. O. referente al nombramiento de auxiliares femeninos de los médicos escolares de esta corte.

Fomento.—Escuela Especial de Ingenieros de Caminos, Canales y Puertos.— Convocatoria para ayudantes de Obras públicas.

Berenguer en Palacio

El general Berenguer estuvo esta mañana en Palacio con el fin de despedirse del Príncipe de Asturias.

De Justicia

El ministro de Justicia y Culto señor Estrada, recibió esta mañana al gobernador militar de Málaga, dirigiéndose luego al ministerio del Ejército para saludar al general Berenguer.

Firma de Gobernación

Se concede la excedencia al jefe de administración de segunda y secretario del Gobierno civil de Segovia, don Alberto Fernández.

Para substituirle, se nombra a don Ramiro Alonso Castrillo, que está excedente.

—Admitiendo la dimisión de comisario general de Vigilancia de Barcelona a don Ricardo Castro, disponiendo se reintegre al cargo de comisario de vigilancia.

—Nombrando comisario general de Barcelona a don Adolfo de Miguel.

—Reformando el párrafo primero del artículo 15 de los estatutos del Banco del Crédito Local.

—Aprobando los estatutos de mancomunidad de varios pueblos de Valladolid y Zamora, interesados en la construcción y explotación del ferrocarril de Medina a Benavente.

—Aprobando los acuerdos de la Diputación de Córdoba por los que se declara independiente al Ayuntamiento de Cardeñas.

—Concediendo la nacionalidad española a un súbdito austriaco.

Notas militares

El «Diario Oficial» del Ministerio del Ejército publica lo siguiente:

Destinos

En las propuestas de destinos no se harán otras rectificaciones que las que tengan por objeto subsanar algún error padecido, debiendo cuidar los interesados de retirar ó modificar sus papeletas dentro del plazo reglamentario.

Se nombra ayudante del general jefe de Estado Mayor de la Capitanía general de la sexta región don Eduardo Curiel al comandante del referido Cuerpo don Pedro Ortega Baise.

Comandante de Intendencía don Wenceslao de la Peña y Pablo, disponible en la segunda región a la sexta Comandancia.

Concursos

Una plaza de comandante de Estado Mayor en la Dirección general de Preparación de Campaña.

Otra de teniente de Infantería en el Colegio de Huérfanos de la Guerra.

Dos vacantes de capitán y tres de teniente de Ingenieros en el Servicio de Aerostación.

Sociedad de Física y Química

Se autoriza la asistencia de jefes y oficiales a la reunión anual de la Real Sociedad de Física y Química que se celebrará en Madrid los días 1 al 4 de Mayo próximo.

PROVINCIAS

Asesinada por su amante

CADIZ.— A causa de los celos riñeron Rafael Serrano Cama, de treinta y cinco años, de oficio mecánico, y su amante, la joven Luisa Caro Riperola. Rafael hizo sobre Luisa dos disparos de pistola, cuyos tiros la hirieron en la cabeza. En gravísimo estado fué llevada Luisa al hospital, donde falleció.

Los Reyes en Sevilla

SEVILLA.—Don Alfonso ha recorrido a pié el barrio de Santa Cruz, el pabellón de Turismo de la Exposición y la barriada de hoteles del Guadalquivir.

Invitó a almorzar en su compañía, al alcalde de Sevilla, capitán general señor Sánchiz y expresidente de la Argentina señor Alvear.

El Infante don Jaime paseó en automóvil por el barrio de Triana.

Le ha cumplimentado el alcalde de Roma.

La Reina ha permanecido toda la mañana en sus habitaciones.

Visitas de Alba

BARCELONA.—Don Santiago Alba, ha visitado el Palacio nacional de la Exposición, el puerto franco y la Diputación.

Llegada de Barrera

BARCELONA.—En el expreso ha llegado a esta ciudad el general Barrera.

Permanecerá dos días.

Peregrinación a Lourdes

BARCELONA.— Presidida por el obispo de Puerto Rico, se ha organizado una peregrinación a Nuestra Señora de Lourdes.

Viaje de estudios médicos

BARCELONA.—Se encuentran en esta población, 36 médicos que han llegado en viaje de estudios.

Se proponen continuar el viaje a Madrid.

Visita a los cuarteles

CADIZ.—Los miembros de la Unión de ingenieros ibero-americanos y el ministro del Uruguay señor Fernández Medina, visitaron esta mañana los talleres y astilleros del señor Echevarrieta.

Después marcharon en excursión a la factoría naval de Matagorda, con el fin de examinar el buque planero que se construye para la marina uruguaya.

Fueron obsequiados con un lunch a bordo de un remolcador, pronunciándose discursos.

Un suicida

CARTAGENA.—El conocido comerciante Babino Alcaraz Maríno, se ha suicidado, disparándose dos tiros en la cabeza, utilizando una pistola.

El suicida estaba procesado por asuntos comerciales y se hallaba en libertad bajo fianza.

Como dato curioso se recuerda que esta vez es la cuarta que ha intentado suicidarse.

Al parecer se ha suicidado para que sus herederos puedan cobrar un seguro de vida que es muy crecido.

El suicida ha dejado una carta escrita.

Los médicos españoles

SEVILLA.—Se ha reunido el Congreso general de Colegios Médicos de España.

Se aprobaron las bases para la formación del Código de Odontología y se emitió un informe sobre la reforma de la enseñanza de la Medicina.

Se telegrafió al Dr. Palanca, suplicándole que apoye la aprobación del proyecto de previsión de la medicina nacional, y al general Berenguer, agradeciéndole la revisión de los concursos de médicos de la Beneficencia municipal de Barcelona.

Periódico multado

BARCELONA.—Por no pasar un artículo por la censura, ha sido multado con 250 pesetas el periódico «Tierra y Libertad».

En honor de D. Fernando Sáinz

GRANADA.—En el café Suizo se celebró el banquete en honor del inspector jefe de Primera Enseñanza don Fernando Sáinz, que le ofrece el Magisterio para celebrar su reintegración al cargo.

Asistieron 200 comensales, y ofreció la comida el profesor señor Carreño, que exaltó las virtudes cívicas del señor Sáinz y expresó la complacencia del Magisterio por el retorno de su querido jefe. El vicepresidente del Centro Artístico y catedrático señor Pareja Yébenes, pronunció un discurso en el que abogó por el total restablecimiento de las libertades.

El presidente del Ateneo, señor Palanco, manifestó que casos como éste de la persecución del señor Sáinz exigen la depuración de responsabilidades. También habló el médico señor Losada, y finalmente, don Fernando Sáinz, que fué acogido con una gran ovación, ovación que ofrece a los hombres que desde el ministerio de Instrucción pública han restablecido el imperio de la Justicia.

«Mi primera manifestación pública tiene que ser una nueva adhesión a la causa de la libertad».

Excita al Magisterio para emprender una intensa campaña en pro de la organización de la decencia nacional, reconocida por don José Ortega y Gasset. Tiene unos párrafos de cálido elogio para don Luis Bello, y termina exponiendo la necesidad de oponerse a las intromisiones en la Primera Enseñanza de todo poder que no sea el Estado. El señor Sáinz fué ovacionado y vitoreado con entusiasmo.

ESTE NUMERO HA SIDO VISADO POR LA CENSURA

Ultima hora

Noticias de Vizcaya

BILBAO.—El gobernador civil ha multado con 250 pesetas a un jugador de la Real Sociedad, que hizo un ademán indecoroso durante el partido celebrado con el Athletic.

—El tercer premio de la Lotería ha correspondido al autor Fernández del Villar.

Lleva un décimo un electricista, que le adquirió con el importe de una gratificación que le dieron.

—En Santurce se ha solucionado la huelga de los obreros de la mina «Triano».

—El jugador del Arenas, Laña, ha sido reconocido por los médicos, quienes han diagnosticado que se encuentra inútil para jugar el domingo con el Real Madrid.

Dos hombres electrocutados

VALENCIA.—Se reciben noticias de que en la sociedad «El Progreso», de pescadores, del Grau, tocaron a un hilo eléctrico que se hallaba suelto, dos obreros, los cuales murieron electrocutados.

Parece que el hilo se hallaba en contacto con un cable de alta tensión.

Se ignoran los nombres de las víctimas.

El estado de "Perete"

CADIZ.— Persiste una ligera mejoría en el estado del diestro «Perete».

La noche la ha pasado algo más tranquilo y con poca fiebre, pero no ha desaparecido el peligro de la peritonitis.

Hasta el jueves no se le levantará el apósito.

Muerta por imprudencia de su marido

CADIZ.—Un guardia de seguridad llamado José Galindo, se hallaba examinando una pistola en su domicilio, se le disparó el arma alcanzando el proyectil a su esposa que quedó agonizando.

El guardia ha sido detenido.

Llegada de un avión

CARTAGENA.— Procedente de Getafe, ha llegado el avión R-55, aterrizando en el aerodromo de los Alcázares.

Viene tripulándole el teniente Illescas.

Accidente automovilista

HUELVA.— En la carretera de Huelva a Sevilla y a causa de un reventón en un neumático, volcó un automóvil de la matrícula de Sevilla, resultando dos viajeros heridos.

Una hospedería en la Rábida

HUELVA.— El gobernador civil, ha recibido al subdelegado del Patronato nacional de Turismo, que le habló de la inauguración de la hospedería que se instalará en el convento de la Rábida.

Al acto, que tendrá lugar el próximo jueves, asistirá el duque de Alba.

Llegada de 200 médicos

VALENCIA.—A bordo del «Jaime I», han llegado 200 médicos que fueron saludados por el alcalde y las autoridades.

En el Jardín Real, se pronunciaron tres conferencias que trataron del clima y condiciones higiénicas de Valencia.

Se celebró un banquete al que asistieron todas las autoridades.

Movimiento de barcos

VALENCIA.—Han zarpado dos acorazados alemanes que han permanecido varios días en estas aguas.

Camioneta despistada

VALENCIA.—En la carretera de Valencia a Alcántara se despistó una camioneta que chocó contra un árbol.

El conductor, Enrique Sierra, resultó con heridas de gravedad y el ayudante Antonio Escrich quedó muerto a causa del golpe recibido.

De Cataluña

BARCELONA.— El gobernador militar de la plaza se ha encargado del despacho de la capitanía general.

Este cargo le desempeñará durante algunos días.

Los periodistas americanos

BARCELONA. — Los periodistas americanos han realizado una excursión a Mataró, visitando los puntos más notables.

El Ayuntamiento y la Asociación de la Prensa les ha obsequiado con un banquete.

BOLSA DE MADRID

	ANTERIOR	DIA 22		ANTERIOR	DIA 22
Interior	72'90	73'00	Banco de España	582'00	582'00
Exterior	83'80	83'50	Hipotecario	462'00	462'00
Amortizable 4 %	77'50	00'00	Hispano Americano	249'00	000'00
Idem 5 % antiguo	92'25	92'90	Español de Crédito	435'00	435'00
Idem 5 % 1917	88'00	00'00	Central	138'00	138'00
Idem 1926	101'10	000'00	Río de la Plata	216'00	216'00
Idem 1927 con impt.°	88'00	87'75	Ferrocarril del Norte	588'00	585'00
Idem 1927 libre	100'95	100'95	Idem idem Obligaciones	75'50	00'00
Ferroviario	101'00	101'00	Ferrocarril M, Z. A.	536'50	535'50
Cédulas hipotecarias 4 %	93'00	93'00	Idem ídem Obligaciones 1.ª hipoteca	330'50	331'25
Idem ídem 5 %	98'50	98'30	Alicantes, Obligaciones	138'00	000'00
Idem ídem 6 %	109'00	108'95	Azucareras preferentes	161'00	000'00
Francos franceses	31'40	31'45	Idem ordinarias	72'25	72'75
Idem suizos	155'00	155'00	Tabacaleras	230'00	000'00
Idem belgas	111'40	111'40	Altos Hornos	180'00	000'00
Libras	38'39	38'93	Duro Felguera	97'00	96'75
Dólares	7'99	8'00	Telefónica Nacional	106'50	106'50
Liras	41'95	41'95			

Nos mande su traje a limpiar y a la vuelta de dos días se lo entregaremos completamente limpio y con la desinfección más rigurosa.

Contamos para ello con una supercentrífuga «Vestfalia», y el planchado con la máquina a vapor «Nauff-Mau».

Tintorería MASIP

Lain-Calvo, núm. 31

La Misericordia

Nueva Agencia de Pompas Fúnebres

Avisos: Durante el día, en Santa Clara, 2, y por la noche, Progreso, 2.

TELEFONO 176

Propietario: CIPRIANO SANTIDRIAN

Nota.—Esta Agencia tiene por norma no visitar a las familias dolientes, en caso de fallecimiento, mientras no sean requeridos sus servicios.

ROTULOS ESMALTADOS PARA OFICINAS, HABITACIONES, ETC. PLACAS para CALLES NUMERACIONES PARA CASAS Y TODA CLASE DE ROTULOS ESMALTADOS EN LA FORMA, TAMAÑO, Y COLOR QUE SE DESEE

DOMINGO DE PABLO

PLAZA MAYOR 50 - BURGOS

Sastrería ROQUER

Participa a su distinguida clientela haber recibido los géneros para la próxima temporada, elegidos de los mejores muestrarios de la Exposición de Barcelona.

GARANTIA EN LA CONFECCION

VITORIA, 10

Bajos del Hotel París

NOTA.--Esta casa no tiene que pagar cortadores.

RECAUCHUTADOS REPARACIÓN DE CAMARAS NEUMATICOS KELLY

AUTOSALON VITORIA 16 BURGOS

MAQUINAS DE ESCRIBIR NUEVAS Y RECONSTRUIDAS VENTAS A PLAZO Y CAMBIO

M.E.C.D. 2017

INFORMACION LOCAL

NOTICIAS

Mañana dirá su primera misa en la iglesia de San Nicolás, el presbítero D. Eloy Fernández García.

Actuarán de padrinos eclesiásticos el M. I. Sr. Dr. D. José Ortega, secretario de Cámara y Gobierno del Arzobispado y don Domingo Ortega, párroco de la de San Esteban, y de padrinos seglares D. Daniel y señorita Rosaura, hermanos del celebrante.

La oración religiosa estará a cargo del ecónomo de Espinilla D. Alipio Barrio Fernández.

Para guardar y ordenar correspondencia, emplee usted siempre el archivador marca «Hisaro». Fabricación esmerada. Precio económico. Envío a todas partes. Hijos de Santiago Rodríguez, Pasaje de la Flora. El mayor surtido en artículos para oficinas y escritorios. Las mejores marcas a los mejores precios.

Almacén de muebles

VIUDA DE GUTIERREZ

Se han recibido comedores estilo español.

Muy en breve presentará las últimas novedades en gabinetes jacobinos y despachos estilo español.

Precios muy económicos.

Géneros de buena construcción y absoluta confianza.

PALOMA, 14

Modesta Delgado

Tiene el gusto de participar a su distinguida clientela, que desde el próximo lunes presentará en sus salones una extensa y elegante colección de sombreros modelos

La Casa Blanca.—Espolón, 40.

TIENDA-ASILO.—D. L. G., ha hecho un donativo de 25 pesetas para las atenciones de la misma.

L. GARCIA DE OBESO

Consulta de Medicina general de diez a una
Visita a domicilio

Laín-Calvo, 59, 1.° Teléfono 333

Composturas de RELOJES
Completamente garantizadas
MELGOSA
Santander, número 34

Carteras y bolsos

Ya llegaron las novedades de temporada a

MI TIENDA.--Sombrerería, 3 y 5

A las doce y media de la mañana, en la carretera de Arcos chocaron una camioneta de Villangómez y un automóvil de Presencio, quedando ambos vehículos destrozados y resultando heridos levemente el secretario de Presencio D. Arsenio Santa María Orteg y el conductor del auto Aniceto Diaz.

Bolsos y carteras

Enorme surtido a precios de fábrica en

MI TIENDA.--Sombrerería, 3 y 5

VESTIDOS - ABRIGOS

Fina costura

Sobre medida, 100 pesetas.

REGENT.--Libertad, 9

Extintores de incendios. Alquiler 12 pesetas año.

Venta 100 pesetas. Resultados sorprendentes. Pruebas gratis. Estades, Puebla, 37.

En el punto denominado Puerta del Palacio, del término municipal de Roa de Duero, una motocicleta de la matrícula de Madrid núm. 28.856, que montaba Heliodoro Maeso Monedero, de 25 años de edad y sastre de oficio, chocó con una camioneta de la matrícula de Segovia núm. 684, que conducía Benito Regidor Alonso, de 34 años de edad, casado y natural de Fuentezal (Segovia).

A causa del choque, el conductor de la motocicleta resultó con la fractura de la pierna izquierda.

El juzgado instruye las oportunas diligencias.

Vea usted

el enorme surtido de medias, calcetines, velos, bolsos y carteras de última novedad y a precios más baratos que nadie, que se acaban de recibir en el comercio

LOS CHICOS.—Plaza Mayor, 3

Manicura

Señorita peinadora y manicura, ofrece sus servicios para casa de la cliente.

Avisos: Plaza de Santa María, 4, entresuelo

Hallándose ayer en el cuartel del regimiento de San Marcial el soldado Francisco González, natural de Olmillos de Sasamón, limpiando el fusil, tuvo la desgracia de que se le disparase el arma, atravesándole el proyectil la mano izquierda.

Fué trasladado al Hospital Militar.

SEÑORA

CONCHA.—En su salón, Mercado, 1, tiene el gusto de ofrecerle el aparato yanqui SHELTON, recientemente adquirido para la ondulación permanente. Lo más práctico, cómodo, higiénico y rápido conocido hasta hoy, quedando hecha la ondulación en una hora sin la menor molestia.

Maravilloso, señora, pruébelo y se convencerá.

---

†

Mañana, día 23 del actual, se celebrará en Estépar, a las once de la mañana, el funeral por el eterno descanso del alma de D. Carlos Ajenjo Cecilia, que falleció el 15 del corriente.

Sus dnsconsolados padres y demás familia agradecerán la asistencia a dicho acto.

SAN ROQUE JEREZ QUINADO
Obra bien de todos modos,
Y aquel que es corto, al hablar,
Hablará hasta por los codos.
Además que por su precio,
Está al alcance de todos.

Gran aperitivo tónico reconstituyente De uso general muy agradable.

Propietario: Tejada y Compañía (sucesor). ARETA (Alava).

Representante: **LUIS LABIN, Doña Jimena, 16, Burgos.**

GENTE MALEANTE

Esta mañana, a las ocho, avisaron á la Comisaría de policía de que del Garage Vizcaya, enclavado en la calle de Madrid, número 8, había desaparecido un automóvil nuevo, marca Fiat, varias ropas, un hacha y una pluma estilográfica.

Los agentes don Victor Peña, don Virgilio Verona y don Eduardo López Maturana se pusieron en movimiento y lograron averiguar que el automóvil había tomado la dirección de Irún.

Pero dió la casualidad de que los tres ocupantes del vehículo, al llegar a Santa Olalla se encontraron con que no tenían gasolina, y dejaron abandonado el coche, tomando el tren 88, en el que regresaron a Burgos.

Como carecían de billete, el inspector señor Aranda y el inspector del telégrafo señor Sáiz, detuvieron a los sujetos en cuestión, encerrándoles en la estación y avisando a la policía.

Esta se hizo cargo de los detenidos, que resultaron ser Angel Ortega del Pino (El Patato), de 23 años, José Elena Angulo (El Elena), de 20, y Juan Andrés Carrera (Toro), de 26.

Estos individuos habían intentado llevarse otro coche del mismo garage, de más precio que el anterior, no consiguiendo sus propósitos por carecer de gasolina, pero ya le habían puesto el contacto.

Por cierto que llegan a nosotros noticias particulares de otros robos cometidos días pasados y de los que oficialmente se ha guardado reserva.

En los primeros días del mes actual unos ladrones se llevaron tres neumáticos nuevos del garage «Chevrolet».

Y el sábado fué forzada la caja del «Garage Moderno», llevándose los cacos unas 700 pesetas.

Sobre esto llamamos la atención de los jefes de policía, seguridad y guardia municipal para que exciten el celo de sus subordinados y no se repitan hechos como los relatados.

—o—

Para hoy, precisamente, estaba señalada la vista de la causa seguida contra Angel por robo de un autocamión.

Nuevo salón de barbería

DE

BENEDICTO RICO CASTRO

Huerto del Rey, 23

Esmerado servicio para caballeros.

Especialidad en el corte de pelo de señora.

Se sirve a domicilio.

Concurso de transportes

La S. A. «Industrial Hidráulica», de San Martín de Rubiales, saca a concurso los transportes de harina, salvados y abonos desde la fábrica de harinas que dicha Sociedad posee en San Martín de Rubiales a la estación de dicho término.

Para los que deseen tomar parte en el mismo, se les advierte que el pliégo de condiciones se halla de manifiesto en la oficina de dicha fábrica.

Eleuterio
GRANDES ALMACENES
Luna, 11-Fuencarral, 28

¡BURGALESES! Si venís a la corte, no dejar de visitar a vuestro paisano de Barbadillo de Herreros.

Se envían muestras gratis.

Fábrica de aserrar y almacén de maderas

Existencias de maderas aserradas y en rollo para hacer las dimensiones que se deseen. Consulten precios a Ignacio de Pedro, Quintanar de la Sierra (Burgos).

Relojería Ocejo
Isla, 9 y 11
Relojes de precisión
Composturas garantizadas

OPTICA NACIONAL
M. MATA VILLANUEVA
ESPOLON - TEATRO
Proveedor del ministerio del Ejército

Adaptación científica de lentes y gafas

Cristales ortoscópicos que hacen desaparecer la rigidez en la mirada

Cristales duplex, para visión de lejos y cerca, sin salto de imagen

Cristales antirradio, para la absorción de los rayos actínicos, nocivos a los ojos

Fabricación y venta de artículos de óptica

—

Determinación de los estados ametrópicos del ojo por medios físicos, con exclusión de todo medio químico o medical

---

H.-Restaurant San José

Elegantes habitaciones. Todo confort.

Calle de Valladolid, núm. 6

Diario de Avisos

Notas religiosas

SANTOS DE MAÑANA

Jorge, Adalberto, Félix, Fortunato, Gerardo,

CULTOS

SAN LORENZO.—Septenario en honor del Patriarca San José.

A las nueve de la mañana y a las siete de la tarde.

Boletín Oficial

Extracto del número correspondiente al día de hoy:

Ministerio de la Gobernación.— Real orden disponiendo la forma de ejercer la censura para las distintas clases de películas.

Dirección general de Administración. —Designando para ocupar las secretarías vacantes que se citan a los aspirantes que se mencionan.

Dirección general de enseñanza superior y secundaria.—Detallando las condiciones que se necesitan para tomar parte en las oposiciones a cátedras de Patología quirúrgica, vacante en la Facultad de Medicina de la Universidad Central.

—Anunciando la vacante de una cátedra en la Universidad de Oviedo.

Gobierno civil.—Circular autorizando la proyección de las películas que se mencionan.

Otra, interesando de los alcaldes la busca y captura de un individo.

Diputación provincial.—Distribución de fondos para el presente mes.

Delegación de Hacienda.—Circular interesando a los Ayuntamientos y particulares para que concurran a la información sobre el consumo de carnes frescas.

Providencias judiciales y anuncios oficiales.

Registro civil

DEFUNCIONES

Santos Miguel Moreno, de Aranda, 66 años, Casa de Caridad.

Eduardo Sánchez Plaza, de Drievez (Guadalajara), 50 años, Hospital Militar

Casilda Paniego Ruiz, de Villatoro, 15 días, en dicho barrio.

Celestina Gutiérrez Velasco, de Villalón, 50 años, Hospital Provincial.

Victorino Landaluce Barbero, de Villalón, 5 años, Casa de Caridad.

Pedro Delgado Arnáiz, de Frómista (Palencia), 61 años, Hospital Provincial.

José Comín Comín, de Bolorrica (Zaragoza), 68 años, San Juan, 35.

NACIMIENTOS

Luisa Terán Villalaín, Felisa Porras Melgosa, Pedro Pérez Gijanela, Marcelino de Pedro del Amo, Félix Ausín García, Elías García Santamaría, Dávid Triana Quijano, Rosa Mosquera Sanjurjo, Jesusa Rodrigo Alonso, Nicolás Díaz Urizar, Lucinio Pérez Martín Juan Berzosa Erchevez.

MATRIMONIOS

Don Antonio Estrada Parra con doña Amparo Moreno Martínez, mañana, a las once, en San Lorenzo.

Estado del tiempo

Estado general atmosférico del día 22 a las 7 horas

En el Mediterráneo occidental, se ha formado un núcleo de presiones altas relativas, que extendiéndose hacia España, ha contenido la invasión de la borrasca de Las Azores.

Además de ésta, existe en el Atlántico otra perturbación, cuyo centro se halla al suroeste de Terranova. En la región de los grandes lagos hay otra borrasca. Las altas presiones en Norte-América se extienden por el oeste del Misisipí y las del Atlántico, residen al norte de las Bermudas, y al sur de Groentlandia. La perturbación del oeste de Escandinavia continúa fija. En el continente europeo existe un núcleo anticiclónico hacia Baviera y otro al este de Finlandia. En España, llovió por Cantabria y Galicia y se registraron algunas lloviznas en el Centro. La temperatura máxima de ayer en la península Ibérica, fué de 21 grados en Huelva y La mínima de hoy ha sido de 3 en Cuenca y Teruel. En Tenerife, la máxima de ayer, fué de 21 grados y la mínima de hoy ha sido de 17. En Madrid, la máxima de ayer, fué 14 grados y la mínima de hoy ha sido de 7 grados. Tiempo probable. Cataluña Levante y Baleares vientos flojos y tiempo de cielo nuboso. Cantabria y Galicia, tiempo de lluvias y algunas nieblas. Resto de España vientos del tercer cuadrante y lluvias. Aviso a los aviadores: en la ruta a Barcelona, vientos variables, algunas lluvias en la meseta. En la ruta a Sevilla muchas nubes y lluvias. Aviso a los navegantes: mar en el Cantábrico tiende a emplazarse Levante, en el Estrecho.

Aviso a los agricultores: probables lluvias en el Centro y al Occidente de la Península.

En Burgos

Observaciones meteorológicas del Instituto:

BAROMETRO

A las siete de la mañana, 684,0.
A la una de la tarde, 683,4.
A las seis de la tarde, 679,9.

TEMPERATURAS

Máxima a la sombra, 12,6.
Mínima a la sombra, 6,2.

DIRECCION DEL VIENTO

A las siete de la mañana, S.
A la una de la tarde, SO.
A las seis de la tarde, S.

PLUVIOMETRO

Día 22, lluvia en milímetros, 3,3.

Espectáculos

Funciones para mañana:

COLISEO.
Cine.
A las siete:
«Flor de capricho».

PARISIANA
Cine.
A las siete y a las diez:
«El estudiante pobre».

Camas

estilo inglés, en madera de haya, modelos elegantes y de gran duración, desde 40 pesetas en adelante, incluído el sommfer.

Mesillas de noche

piedra mármol, diferentes modelos, de mucha aceptación, desde 15 pesetas en adelante.

Sommiers

fabricación especial, fuertes largueros y tejido muy consistente, desde 15 pesetas en adelante.

Armarios de luna - Sillas
Percheros - Lavabos

Precios de fábrica

Tarima pino rojo del Norte.—Maderas de construcción.--Verjilla.—Jambas.—Rodapies.—Puertas—Ventanas.—Escaleras.—Leñas.—Serrín, etc.

FABRICA DE
VALDIVIELSO Y COMPAÑIA
(frente al Hospital de la Concepción)
Carretera de Madrid.—BURGOS.

EL "BON MARCHE"

SUCURSAL DE "LOS ZAMORANOS", DE HARO

Casa central: Canalejas, 20 y 21.--HARO

SUCURSALES. Sagasta, 21.—Logroño. Santa Lucía 1.—Miranda de Ebro. Travesía de la Cruz.-Sto. Domingo. ESPOLON. 6.—BURGOS

La Casa mejor surtida en camisería de caballero
Se confeccionan a la medida
400 paraguas de señora a precios de fábrica

Concesionario exclusivo de los perfumes "ASTRA"

EL CENTRO.-Gran peluquería.

PLAZA MAYOR, NUMERO 4
(junto al Círculo de la Unión)

Gabinete de señoras. Lavado de cabeza y ondulación Marcel. Especialidad en el corte de pelo de señora. Se habla francés

---

TARIFA
Quince palabras, 60 céntimos. Cada palabra más cinco céntimos

ANUNCIOS ECONOMICOS

TARIFA
El impuesto del Timbre, a cargo de la Administración.

ALMONEDAS

ALMONEDA de todos los muebles; magnífica salamandra, De cuatro a siete. San Vitores, 8 (Huerta de Arcocha).

SE HACE almoneda, Plaza de la Libertad, número 11, 3.º, de cuatro a cinco.

ARRIENDOS

SE ARRIENDA almacén, San Juan, 34, segundo.

SE ARRIENDANN garage y despacho. Isla, 31. Informarán en la portería de la misma.

ALMACEN y pisos alquilo en Barrantes, 3, con comodidades moderna construcción y bien decorados.

OCASION Se arrienda buena labranza, 30 fanegas de sembradura y prados. Razón: Central Eléctrica, Campolara.

ARRIENDO un piso económico, Florián Ruiz, San Pedro de la Fuente, informará.

SE ARRIENDA un piso en el ventorro Las Veguillas, paseo de la Quinta. Para tratar Secundino Alonso, en el mismo.

SE ARRIENDA un piso, calle Madrid, número 31.

SE ARRIENDA chalet con calefacción y cuarto de baño, con o sin amueblar, Razón: en esta Administración..

SE ALQUILA un piso de 55 pesetas, calle del Emperador, número 7,. Razón en la misma habitación número 7.

SE ARRIENDA planta baja para industria, con vivienda, San Cosme, 25, 3.º informarán.

AUTOMOVILES

AUTOMOVIL se vende, conducción interior, marca Exxes, en perfecto estado de conservación a toda prueba y con facilidades de pago. Informes: Garage Moderno. Agencia Ford, Burgos.

COLOCACIONES

MECANICO 7 años práctica, disponiendo de horas libres, desea cuidar coche particular. Razón: Cid, 21, tienda.

AMA seca se necesita en Moneda, 15, 3.º derecha.

SE HALLA vacante la plaza de guarda del ganado de la dula de Quintanilla Riópico. Para tratar en el mismo pueblo, con el alcalde, Lorenzo Fernández.

SE DESEAN destajistas para construir un muro de contención. Informes: San Francisco, 70.

CRIADO se necesita en el molino de Arcos de la Llana, Emilio Cuevas.

CHICO se necesita en el Sanatorio de Relojes, Paloma, 8.

OFICIALAS en blanco se necesitan en Arco del Pilar, número 8, piso cuarto.

SE NECESITA un oficial herrador y forjador. Dirigirse a don Eugenio Martínez, Laín-Calvo, 49, Burgos.

AGENTE productor a base de sueldo y comisión, precisa importante compañía de Seguros de Vida e Incendios. Ofertas Apartado de Correos, número 73.

SE NECESITA oficial barbero que sepa su obligación. Sueldo de 50 a 55 pesetas semanales. Santander, 20.

SE NECESITA chico de 14 a 16 años en «La Casa Blanca», Espolón, 40.

NODRIZAS

AMA de cría, casada, leche de tres días primeriza, ofrécese para criar en su casa. San Cosme, 35, 4.º

PERDIDAS

EXTRAVIO de un perro Policía que atiende por Lobo. Se gratificará a quien le entregue San Cosme, 20 y 22. Aamacén de vinos.

TRASPASOS

TRASPASO de un establecimiento de vinos, propio para comercio o bar, esquina calles San Juan y Moneda. Informes San Juan 72 (tienda de vinos).

POR que estoy enfermo y necesito cambiar de clima, traspaso mi floreciente e importante fábrica de licores. Razón: Espolón, 32, 2.º

PENSION Antonia. Se traspasa, por no poderla atender por estar enfermos los dueños: Alonso Martínez, 1.

TRASPASO frutería o vendo sus utensilios. Razón en la misma, Progreso 8.

VENTAS

SE COMPRARIA cachorro perdiguero, indicar precio y detalle por carta a Francisco Hernáez, San Francisco, 17, San Sebastián.

CHAMPAGNE Viuda Clicquot, Sidra Gaitero, jéOn Morales, Anis del Mono, Coñacs Myass, Domecq y España, Whisky, Rhum Negrita, Vermouth Martini Rossi, etc., etc., Consultad precios, indicando cantidad de compra. Almacén de coloniales. vinos, licores y cerveza de Ignacio Palacios Merced, 12.

SE VENDE casa con entresuelo y piso, 700 metros huerta y pozo. Razón: «La Tesorera». Ventura Bustamante.

HIGOS DE FRAGA legítimos, en cajas de 2 1/2, 5 y 10 kilos netos, precios reducidos y especiales para cantidad en el almacén de coloniales, vinos y licores de Ignacio Palacios.

VENTA casa de dos pisos y desván habitable en el casco de la población, propia para industria, con dos amplias cuadras independientes, gran patio, pajera, y almacén con conejera. Razón: Fernán-González, 112(Arco de San Martín.

TOCINO de varias clases, precios reducidos para cantidad, en el almacén de coloniales, vinos y licores de Ignacio Palacios.

VENDO simiente Alfalfa superior, Huerto del Rey, 3, Barcenilla.

ACEITUNA MANZANILLA muy buena clase, en barriles de 2, 5, 10, y 20 kilos netos, precios especiales para cantidad consultad en el almacén de coloniales vinos y licores de Ignació Palacios.

TRANSMISION con poleas de madera, Se vende muy barata, Razón en esta Administración.

ACEITE oliva refinado, clase extra, fino de calidad todavía mejor que la anterior. Almacén de coloniales, vinos, licores y cerveza de Ignacio Palacios. Merced, 12.

MOTOR eléctrico, once caballos, corriente continua. Tiene regulador de velocidad, se vende. Informes en esta Administración.

SE VENDEN tres máquinas de coser en buen uso. San Juan, 5, 1.º

SOGAS de esparto cocido, de todos los gruesos y tamaños aplicables a cualquier uso industrial ó de labranza. Almacén de coloniales, vinos, licores y cervezas de Ignacio Palacios, Merced, 12.

OCASION. Muebles muy económicos. Informes: San Juan, 27, taller, cerca del arco.

SE VENDE terreno para edificar, 29 metros de línea por 18 de fondo, junto o por parcelas, detrás de las Casas de la Prensa, Vadillos. Informes, Sastrería de Pedro Martínez. Espolón, 42.

JEREZ Quina, especial para enfermos, Jerez Oro y demás vinos finos jerezanos de la importante casa señores Manuel Fernández y Compañía. Depositario Ignacio Palacios, almacén de vinos, licores y coloniales Merced, 12.

VARIOS

PRECINTOS para toda clase de industria tengo. Santa Clara, 8, [illegible] cudero.

HACIENDA, Correos, Ferrocarriles, próxima convocatoria. Laín Calvo, 3, 2.º

OFICINA de copia de documentos. Si precisa sus servicios para copiar documentos o instancias, acuda Vitoria, 4, primero.

SACERDOTES Sombreros de seda mixta, calidad superior, a 25 pesetas; gorros, bonetes y solideos, Casa Sáiz, Sombrerería, 4.

SE ARREGLAN toda clase de jergones, Vitoria, 13, Burgos.

FABRICA Sierra Manuel Antón. Se hace toda clase de trabajos de torneados en madera, cubos, balaustres, pilarotes, etc. Precios económicos.

PENSION BILBAINA Cómodas y confortables habitaciones para viajeros y estables. San Juan, 63, 2.º

POMADA antihemorroidal «Estrella», curación radical de almorranas (en tres días), por crónicas y rebeldes que sean. Preparado por el farmacéutico señor Liras, Villadiego. Venta: Farmacias y Droguerías.

DE VERDADERA precisión son los relojes que vende Victoriano Gredilla, Paloma, 56 (frente a la Catedral).

Imprenta del DIARIO DE BURGOS

M.E.C.D. 2017

PAGINA AGRICOLA Y MERCANTIL

OTROS MERCADOS

De Burgos

Cereales

Tiempo metido en agua y precio bajo son dos factores a los que achacamos la falta de entradas en el mercado.

La situación no varía en nada, persiste el pesimismo por parte de la compra y la resistencia del labrador a vender.

Garbanzos se presentaron en cantidad regular pagándose de 50 a 55 pesetas según clases.

En granos de pienso las entradas han sido muy cortas.

HARINAS

Precio de tasa único para harinas panificables, a 60 pesetas.

PAN

Precio de tasa: 0,60 kilo.

En la Panificadora Burgalesa, 0,55.

DESPOJOS DE FABRICA

Harinillas, a 16 pesetas saco de cuatro arrobas.

Comidilla, a 14.

Salvado hoja, 8 pesetas saco de tres arrobas.

Salvadillo, 8

Abonos

En casa de los señores Martínez y C.ª
Superfosfato de cal 18/20, pesetas 13.
Cloruro de potasa, 80/83, 28.
Sulfato de amoniaco, 20/21, 39.
Abonos completos, 20.
Nitrato de sosa de Chile, 15/16, 43,50.
Nitrato de cal, I. G., 15/16, 40
Todo en sacos de 100 kilos.

Abastos

En las Pescaderías del Norte
Merluza, 3,50 el kilo,
Sardinas, 1,20.
Besugo, 2.
Pescadillas, 2.
Chicharro, 0,50.
Anchoas, 0,70.
Platusas, 1,40.

En el mercado Cubierto
Queso duro, 4,50 pesetas kilo.
Idem blando, 1,40.
Huevos, 1,95.
Pollos, 12 y 14 el par.
Gallinas, 14 y 16.
Pichones, 3,50 y 4.
Conejos caseros, 4,50 y 5,
Lechazo, 2,50 y 3.
Manzanas, 0,70 kilo .
Patatas encarnadas, 1,50 y 1,75 arroba.
Idem blancas, 1,40 y 1,50.

De la provincia

SEDANO
Trigo álaga, 73 reales fanega.
Idem mocho, 70.
Idem rojo, 70.
Cebada, 42.
Yeros, 60.
Garbanzos para siembra, 48.
Alubias, 220.
Patatas, arroba 5.
Huevos, 1,85 docena.
Cerdos al destete de 250 a 350 uno.
Idem de seis meses, 29 pesetas arroba en vivo.
Ovejas, 160,
Carneros, 200.
Corderos, a 2,25 el kilo en vivo.
Lanas, arroba 110.
Pieles de cabrito, 21,
Idem de cordero, 9.

BRIVIESCA
Cebada, 38.
Habas, 61.
Muelas, 46.
Yeros, 62.
Ricas, 64.
Avena, 28.
Harina de primera, 55 pesetas los 100 kilos.
Paja corta, 0,30 arroba.
Paja larga, 1,50 pesetas.
Patatas, arroba 1,50.
Aceite, arroba 17,50 pesetas.
Vino tinto, 8.
Idem claro, 8.
Lana blanca (lavada), 58.
Idem blanca (sucia) 26.
Pieles de cabrito, 5.
Idem de cordero, 2,25.

Viuda de M. Quiñones

Fábrica de baldosa hidráulica

Precios sin competencia. Inmejorable calidad. A contratistas y cooperativas grandes descuentos.

Cemento "El Cangrejo"

Representación y Depósito para Burgos y su provincia. Para vagones completos, precios y condiciones de fábrica.
TEJA PLANA Y CURVA, de Valladolid y Palencia. Baldosa cerámica. Yeso. Cemento blanco.
ESCRITORIO: La Castellana, Villa Manuel-Burgos. Teléfono, 130.
ALMACENES: Carretera de Arcos, frente al Santander Mediterráneo. Teléfono, 78.

REVISTA DE MERCADOS

Cebadas.—Sigue operándose muy poco. Valladolid las cotiza a 39 reales fanega; Alba de Tormes, a 40; Toro y Fuentesaúco, a 43; Lerma, a 46.

Sevilla: 34 pesetas los 100 kilos; Valencia, 35; Barcelona, 3 ... 38; Alcañiz, a 35 los 180 litros.

Avenas.—También se encuentra inactivo su negocio. Valladolid las cotiza a 27 reales fanega; Lerma, a 29; Villamañán, a 33; Valoria y Alba de Tormes, a 30; Fuentesaúco y Medinaceli, a 32.

Sevilla, a 29 pesetas los 100 kilos; Valencia, a 37; Barcelona, a 35 y 36; Alcañiz, a 30 los 180 litros.

Garbanzos.—Varias plazas los cotizan: Medinaceli, superiores, a 240 reales fanega; regulares, a 200; medianos, a 180; Fuentesaúco, 280 y 200; Toro, 280; Lerma, 245, 220 y 180; Valoria la Buena, 280, 230 y 200; Alba de Tormes, 260.

Sevilla: blancos tiernos, de 85 a 105 pesetas los 100 kilos sin saco, sobre vagón o muelle, según número de granos en onza; ídem duros, de 60 a 85; mulatos tiernos, de 62 a 80; ídem duros, de 54 a 75.

Valencia: arrugados, de 65 a 140 pesetas los 100 kilos sobre estación o muelle según número de granos en onza; pelones, de 65 a 120.

Barcelona: andaluces blancos corrientes, de 105 a 108 pesetas los 100 kilos; medianos de 93 a 98; superiores de 80 a 82; pelones, de 90 a 100; castellanos superiores, de 135 a 170; ídem medianos, de 125 a 140; Orán corrientes, 88; medianos, 98; superiores, 112; morunos, número 29, 65.

Yeros.—Lerma, a 61 reales fanega; Cigales y Valoria la Buena, a 58; Medinaceli, a 72; Fuente de Santa Cruz, 60.

Barcelona, del país, de 40 a 41 pesetas los 100 kilos.

Aceites.—El mercado aceitero de Sevilla, contigúa encalmado, y las pocas operaciones que se realizan de aceites corrientes buenos de tres grados, no se pagan a más de 56 a 57 reales arroba.

Aceite de Orujo de 10 grados, de 93 a 92 pesetas los 100 kilos; de orujo verde de primera, de 90 a 92.

En Tortosa toca a su término la fabricación. No se efectúan operaciones de importancia, y los precios se mantienen de manera forzada.

En el mercado de Ciudad Real es también nula la demanda, y el precio casi único es de 14,50 pesetas arroba de 12,44 litros.

En Valencia la tendencia es de baja y las operaciones se limitan a adquirir lo indispensable para las atenciones diarias, cotizándose los buenos aceites del país de 18 a 19 pesetas arroba; de Aragón, de 22 a 23 el cántaro de 15 kilos; de Tortosa, de 20 a 21.

También en Zaragoza los precios tienden al descenso.

Nos comunican de Alcañiz que las abundantes lluvias de invierno, han preparado el olivo de monte para una futura cosecha abundante. El precio en plaza del aceite es de 1,40 a 1,50 pesetas kilo.

En Barcelona, al igual que en los demás mercados, escasea la demanda, cotizándose los 100 kilos: aceite corriente, bueno, tasado, a 165,15 pesetas los 100 kilos; superior, a 178,25; clase fina, a 204,35; extra, a 213,10.

De orujo: de color verde primera, de 95,65 a 100 pesetas los 100 kilos, sin envase; amarillo decolorado, de 108,70 a 113,45; ídem segunda, de 95,65 a 100; fermentado, de 82,60 a 86,95.

INTERESES DEL LABRADOR

El problema del trigo y las próximas elecciones

II

De seguro que en cuanto al establecer en España el régimen de tasas fué cuando se cosechó trigo y llegó a alcanzar un precio en cierto modo remunerador, y de ese modo no se compraba el trigo, se le arrebataba al productor en bien general de la Nación; claro es que había el recurso, también de que cuando se recolectaba mucho se tasaba barato porque se decían los gobernantes «este año no han quedado mal los labradores, lo pueden vender barato» y cuando se cosecha poco con importar tres veces más de lo necesario, arreglada la solución y la Patria se salvó matando al que es y representa a España, aunque abnegadamente se calla y hasta la fecha no ha dicho en la lucha social «aquí estoy yo».

Es de esperar que el agricultor con las duras lecciones recibidas, persuadido de que la causa de sus males no está en dar o no dar la cacareada relación de existencias ya algo más experimentado, adopte otro medio de defender sus intereses y este sea por ejemplo, en vez de solicitar audiencia ante el Gobierno para pedir que remedie la crisis triguera, procurar en lo sucesivo ocupar los puestos que en número y calidad le corresponden en los distintos organismos de la nación, tales como en Diputaciones y en Cortes en Cámaras agrícolas y Centros encargados de servicios relacionados con la producción triguera y desde allí él mismo se defienda, sin admitir como hasta aquí en la mayoría de los casos, esos defensores gratuitos de la agricultura que impuestos desde arriba no tenían otra cosa que cumplir que dar satisfacción a quién con ellos había tenido el acto caritativo de colocarlos en un distrito fuera el que fuere.

Entre los años de 1918 al 22 hubo de pagar el comerciante español «once pesetas» por introducir un kilo de pana inglesa; con esto se consiguió vender a buen precio la de fabricación nacional; este artículo es para la población agrícola de primera necesidad, ya que ni valiendo el trigo y sus productos caros o baratos el labrador castellano no puede gastar otra clase de vestido.

En las zonas de producción triguera, de haber dado igual trato a la agricultura que a las demás industrias, hubiera sido necesario que aquella pana, que por ese medio restrictivo impedían introducir con grave daño para el que la necesitaba, hubiera sido desgravada, pero regiones que no producen trigo tenían entonces en la Junta de Aranceles y Valoraciones el exceso de representación que a la clase agraria faltaba y se consiguió no meter pana inglesa, pero sí introducir en España, tal cantidad de trigo extranjero que cuatro años después se hallaba parte de él apilado y podrido con perjuicio para la salud pública en algunos puertos de Levante; por entonces era ministro el señor Espada de grata memoria. (Debía ser de dos filos por el buen tajo que dió).

No fuimos después mejor tratados; ahí tenemos a Bahamonde que le ha hecho bueno; hoy perdiéndose la cosecha inmediata y la siguiente podemos dejar bien sentado que hay trigo para dos años; no hay que apurarse que pan no falta, también así se hace patria cuando se llega a ocupar un puesto «a lo que vengo vengo», ó como si dijéramos «siendo yo de Zaragoza que me llamen lo que quierán».

El labrador, antes de la Dictadura, durante ésta ni en lo que va corriendo, no ve la protección por ningún sitio; yo opino que lo que mejor puede hacer es apresarse a la lucha ganar puestos en corporaciones oficiales y representarse por sí solo, por medio de hombres que hayan vivido el campo, sus fatigas, sinsabores é incertidumbres, que sean verdaderos hijos del distrito, no adoptivos, que los adoptivos y honorarios, con la facilidad que se les da se les quita el calificativo, o le dejan ellos.

Nada más por hoy mi querido y paciente lector; te dedico estas líneas tan sólo por el cariño que por tí siento y ten entendido que por tu causa rompiera cuantas lanzas fuera necesario; por tu abnegación te lo mereces, ya verás de ahora en adelante cuantos defensores te van a visitar; recíbelos con precaución que es muy probable que no sepan el mal que te aqueja, mal podrán curarte; esto no es consejo es advertencia.

UNO DEL CAMPO

Burgos Abril de 1930.

J. MONTES
Unico fotógrafo de la REAL CASA en Burgos
San Juan, 63.

¡Cure su hernia!

PONGASE en cura inmediatamente y no se abandone, que le espera una horrible vejez por su descuido. No dude en la elección del tratamiento a elegir, solamente con el uso del super-reductivo «VIDA», de la CASA LAZARO, de Barcelona, puede obtener el alivio inmediato y una acción curativa constante, siendo, por tanto, el que debe usted preferir a todos.

¿Por qué? Lea con interés

Porque es el único capaz de contener las hernias por voluminosas y crónicas que sean.

Porque su construcción científica moderna, exenta de tirantes y presiones molestas, le acredita como el más perfecto, cómodo, práctico y fácilmente adaptable que se conoce.

Porque su módico precio, DESDE CINCUENTA PESETAS, le hace asequible a todos los bolsillos.

Porque es el único, también, que por sus maravillosos resultados y larga duración, puede darse a pagar en VARIAS MENSUALIDADES.

Las razones anteriores son suficiente garantía para que se convenza con fe y para que quede grabado en su mente que el tratamiento LAZARO y el reductivo «VIDA», es lo mejor y lo único que puede darle la salud. Todos los titubeos o equivocada elección, le conducirán a desengaños lamentables y a pérdida inútil de tiempo y dinero. Decídase confiado acudiendo a consultar al señor Lázaro, que recibirá en

BURGOS únicamente al viernes 25 en el HOTEL UNIVERSAL.
SORIA el jueves 24, en el Hotel Comercio.
VALLADOLID el sábado 26, en el Hotel Imperial.

ESPECIALIDADES PARA SEÑORAS,—Fajas ventrales de grandes resultados para disminuir los vientres voluminosos; fajas de estética y esbeltez; fajas para corregir, curar y prevenir las hernias umbilicales, los abortos, los descensos abdominales, riñón móvil, las relajaciones y las eventraciones.

Despacho: CASA LAZARO, Marqués de Duero, 102.--Barcelona.

Representante en Burgos: **Luis Labín.**

Fábrica de materiales de construcción

LADRILLO LIGERO DE CARBONILLA insustituible para tabiquerías y paideretes y con coeficiente de resistencia la fractura de 45 kilógramos por centímetro cuadrado.
BLOQUES DE HORMIGON HIDRAULICO en varias formas y dimensiones para montarlos en imitación de piedra de Hontoria.
PIEDRA ARTIFICIAL MOLDEADA en imitación de toda clase de piedras naturales y con resistencia a la comprensión de 600 kilógramos por centímetro cuadrado.
GRANITO COMPRIMIDO en toda clase de colores y matices, con fabricación en serie de gradas, fregaderas, lavabos, etc.
TUBERIAS DE CEMENTO en diámetros de ... a ... centímetros ... de luz, provistos de armadura metálica.
VIGUETAS DE CEMENTO ARMADO con gran resistencia, indispensables para la construcción de todo piso rápido y económico.
BALDOSAS HIDRAULICAS en gran surtido de modelos y precios reducidos.
Esta fábrica se encarga de la confección de toda clase de materiales hidráulicos con arreglo a croquis y dimensiones acotadas.

Fábrica; Progreso, 7, duplicado, teléfono 246.—Burgos

Solicítense presupuestos y precios.

MEDIAS D. H.

DE ALTA CALIDAD,
GARANTIZADAS POR
SU FINO COLORIDO
Y LARGA DURACION

Gran surtido en holandas y retortas
: : de hilo, a precios de fábrica : :

DOMINGO HOSPITAL
ESPOLON, 44.--BURGOS.

Muebles Alcalde
Camas Alcalde
Habitaciones completas.
Precios sin competencia posible.
Duque de la Victoria, 19.

GEMELOS DE TEATRO :-: CRISTALES PUNKTAL ZEISS

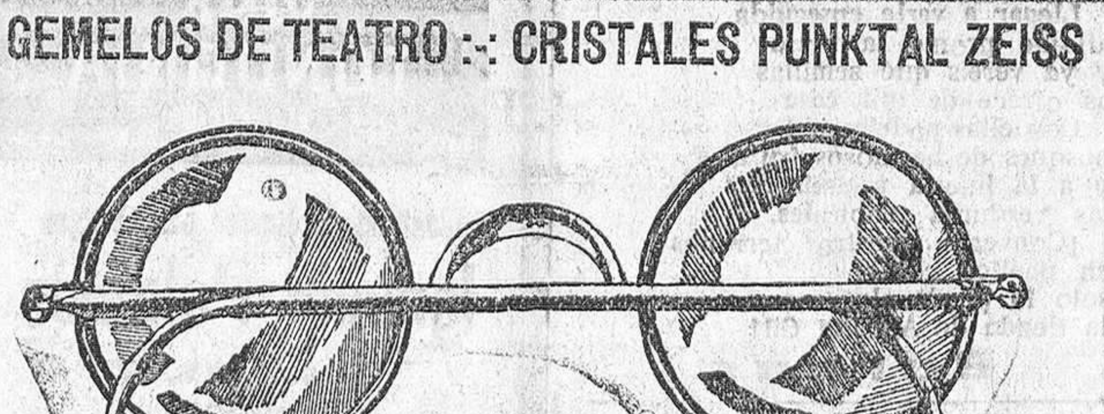

Despacho inmediato de recetas de los señores oculistas

Optica Internacional

Almacén y fabricación de artículos de óptica.

Sólo **Vitoria, 15** (al lado de la Escuela Normal).

¡¡¡No molestarse!!!

Ford
EL AUTOMÓVIL UNIVERSAL

Como ninguno, por muchas combinaciones y patrañas que la competencia haga y diga, celosa de la expectación causada por los nuevos modelos.

Agencia oficial:

Garage Moderno

Plaza de Alonso Martínez, núm. 2.--BURGOS

EN EL PUNTO
hay un taxímetro

PEUGEOT 201

Hacemos esta advertencia por si piensa usted comprar automóvil y no quiere intervenir con agentes hasta que decida marca.

Haga en él una carrera y observará la suavidad con que se desliza, la velocidad que alcanza y lo rápido que para,

Si como suponemos, el mismo coche le aconseja su nombre, venga a visitarnos y le entregaremos el modelo que desee.

"LOS DOS CHAUFFEURS"
Garage Eléctrico.--San Pablo, 34.--BURGOS

Nuevo

WILLYS SEIS

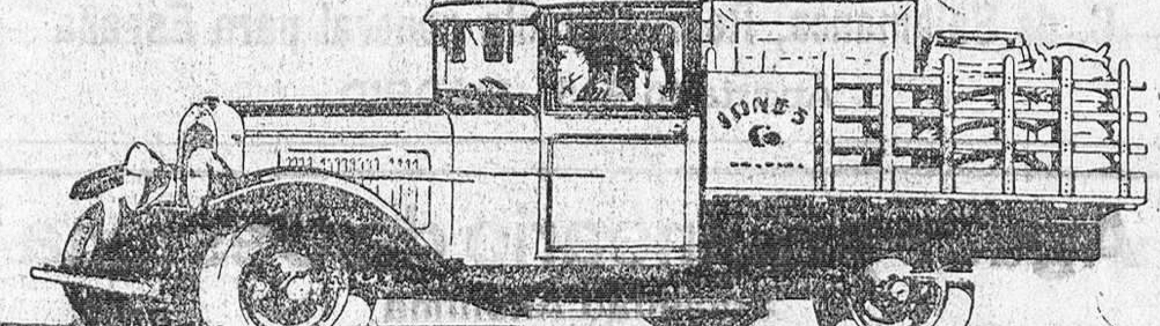

6 cilindros	**Ruedas de acero**
6 frenos	**Neumáticos 32 x 6**
4 marchas	**15 litros por 100 kms.**

Motor de alta compresión
Todo el control eléctrico en el centro del volante
Materiales superiores
Construcción extra sólida
A un precio que constituye la mayor sorpresa

JUAN JOSE ALFARO
Avenida de la Isla, 31
BURGOS

M.E.C.D. 2017

Sociedad Anónima Española de Automóviles Peugeot

Pi y Margall, 16.-MADRID TEL.º 19070

Agente para BURGOS:

LOS DOS CHAUFFEURS.--Garaga Eléctrico.--San Pablo, 34

INDUSTRIAS ELECTRO-MECANICAS Lta.

(Antes Centro de Representaciones)

Vitoria, 14 bajo)-(Teléfono 415

Motores Diessel, a gas pobre, gasolina, etc., «Otto Deutz»
Alternadores / Dinamos / Motores / Grupos motobomba «Siemens Schuckert»

Material eléctrico de todas clases
Aparatos de luz

Lámparas OSRAM

Turbinas y rodetes hidráulicos
Instalación de centrales eléctricas, molinos harineros
Maquinaria para labrar madera y maquinaria en general
Taller de reparaciones eléctricas y mecánicas
Reparación de dinamos, magnetos y baterías de automóviles
Lubricantes y grasas Cubiertas y bandajes
Prensa hidráulica para la colocación de bandajes

Carga de baterías a dos pesetas

Estación de servicio Delco Remy y baterías Willard

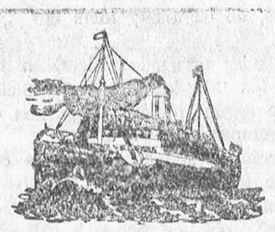

Holland América Line

Viajes a Cuba y Méjico

Los días 23 de Abril y 27 de Mayo
Saldrán de BILBAO
Los magníficos vapores de 17.500 toneladas

EDAM
y
LEERDAM

que admitirán pasajeros de cámara y tercera clase.

IMPORTANTE.—En estos vapores todos los pasajeros de tercera clase son acomodados en camarotes independientes de 2, 4 y 6 literas.

Para toda clase de informes, a los Agentes

Pérez Ullivarri e Hijos, Ltd.
BILBAO
Barroeta Aldamar, 2 (frente a la Aduana)
Teléfonos 11 340 y 11.349
Telegramas: «Ullivarri» - Apartado 163

Y para pasajes de cámara, dirigirse al agente en

BURGOS
Compañía Española de Turismo
Laín-Calvo, 59

Banco Mercantil

Institución Regional Castellana

Casa central: Santander

23 SUCURSALES EN CASTILLA Y LEON

Capital	Pesetas 15.000.000
Idem desembolsado	» 8 400.000
Reservas	» 13.000.000

DIVIDENDOS REPARTIDOS:
Años 1923 al 1929: 18 por 100

Ultima cotización de sus acciones, con 280 ptas. desembolsadas a 1 050 pesetas
El Banco Mercantil HACE VEINTITRES AÑOS que publica detalladamente en sus Memorias la composición de su cartera de valores.

BURGOS: Espolón número 16. — Teléfono número 169

Banca (tarifas mínimas) — **Cambio** (al día y muy favorable) — **Bolsa** (compra-venta de valores)

Depósitos de valores
Préstamos a los labradores sobre cereales
Servicios especiales por correo para las casas establecidas fuera de la capital.

Cuentas corrientes: a la vista, 2'50 por 100 de interés
» » a 8 días, 3 » »
» de depósito: a 6 meses, 4 » »

CAJA DE AHORROS

Libretas corrientes 3 1|2 por 100 de interés anual
» especiales: 4 » » »
pagadero o acumulable por semestres vencidos.
Saldo en 30 de Junio de 1929 . Pesetas 73.035.610'34.
» en 31 de Diciembre de 1929 . Pesetas 75.668.855'18.

El Banco Mercantil ha pagado a sus clientes solamente por intereses más de *cuarenta millones de pesetas.*

A los cuenta correntistas	Pesetas 13 083.401 90
A los imponentes en la Caja de Ahorros	» 26 648.381 67
A los depositantes	» 1.123.206'13

Estas cantidades suponen que se han satisfecho muchas atenciones y necesidades sin merma del capital

Burgos: Espolón, 16. Teléfono 169

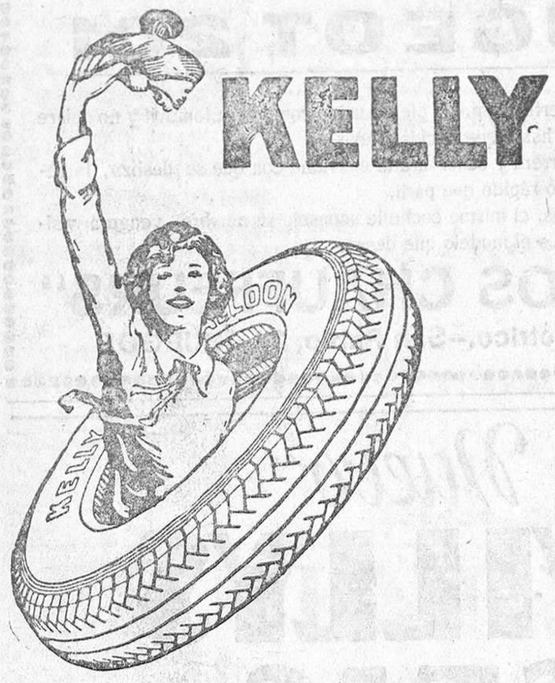

KELLY

Vence por su calidad. Si no conoce usted este neumático pregunte a cualquiera de los muchos que ya lo usan.

Concesionario

Burgos: Emilio Fernández Luis.--Vitoria 18

C. de Salamanca, Representante general para España

Apartado 935.--MADRID.

PRIMAVERA

Mirad cómo ríe todo
en el valle, en los alcores;
mirad cómo alegra el alma
la verdura y los colores.
Mirad las flores brotar
en el campo, en las macetas;
claveles como unos labios
que suspiran y que rezan.
Magnolias exuberantes,
rosas de luz y de seda,
azucenas siemprevivas
malvalocas, madreselvas.
Mirad las dalias divinas,
mirad reseda y jazmines,
¿no oís cómo ríe y canta
primavera en los jardines?
Pues todos estos colores
y este aire tan perfumado
y esta alegría dichosa
que se posa en nuestros labios,
han brotado de una tienda
en un bello amanecer,
tienda que se halla instalada
en la calle Santander.
Tienda querida y famosa
que regenta Agustín Gil
que es el tío más castizo
que hay en la tierra del Cid.
Llegar a verle enseguida
aflojad pronto la bolsa
y ya vereis qué semillas
os ofrece de mil cosas.
Con ellas podeis poblar
bosques de hermosos frutales
y a la huerta podreís dar
las verduras tropicales.
¡Convertir vuestros terrenos
en poético confin
solo lo puede alcanzar
la tienda de Agustín Gil!

Burgos

PIDANSE EN TODAS PARTES

VIÑA TONDONIA
PLANTACION
1913 1914

Depositario exclusivo para Burgos

Ignacio Palacios
Mercado, núm. 12
BURGOS.

¡¡CALVOS!!

Recuperaréis vuestros cabellos sin pomadas ni alcoholatos. Tratamiento económico, nuevo, japonés. Pago después del resultado.

Escribid: KINOL. Apartado 10.073 Madrid.

La Solana de la Plata
Venta de hortalizas
Plantas y semillas de flores clasificadas

¿Completamente eléctrico? Sí, y algo más...

¡Así es cómo permite contestar a aquella pregunta el nuevo receptor PHILIPS "2514" de tres válvulas!

Las aquilatadas cualidades acústicas y de funcionamiento de este aparato, gama exquisita de matices sonoros, pureza de emisión, volumen y sencillez de comprobación, van unidas a una importantísima ventaja: la de poder utilizar como manantial de corriente la misma instalación de alumbrado de su casa. Ya no habrá necesidad de emplear baterías o acumuladores. Solicite de su proveedor una demostración

Infórmese sobre nuestro sistema de ventas a plazos

Vente el Stand PHILIPS en la Exposición de Sevilla

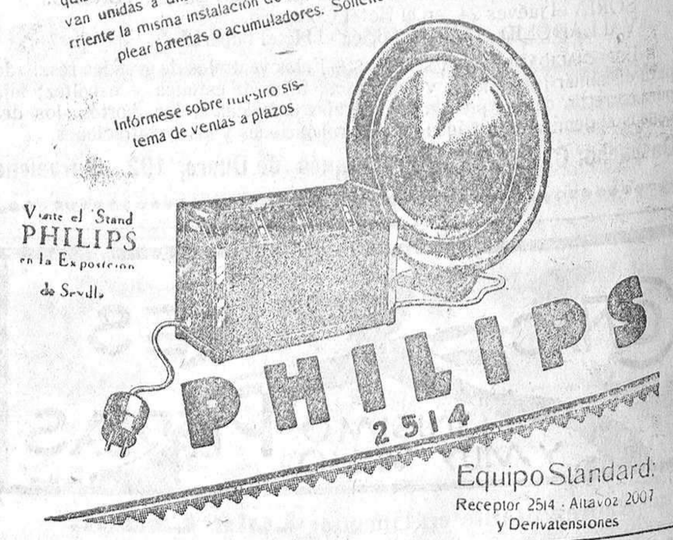

Equipo Standard:
Receptor 2514 - Altavoz 2007
y Derivatensiones

¿Usted necesita comprar su vestido?

CASA ANGELITA

la enseñará

El REY de los CRESPONES, por su incomparable calidad y precioso colorido, a 5 y 6'50 pesetas metro.

El ELEGANTISIMO CREP, GEORGETTE, de finísima gasa, al increíble precio de 7 pesetas metro.

El PAÑETE «ANGELITA», propaganda de esta Casa, especial para abrigos y vestidos entretiempo, 90 centímetros de anchura, extenso colorido. Precio 1'50 metro. Venta máxima de este pañete, un corte de vestido o abrigo a cada cliente.

En MEDIAS y CALCETINES no tengo FABRICA ni TRUST, pero VENDO MAS BARATO. Vea usted mis clases y precios y será mi cliente.

Cuando necesite comprar barato no olvide

CASA ANGELITA.--Mercado, 7

Muy modesta, pero GRANDE en precios

Aguas y Balneario de Cestona

Sociedad Anónima

CESTONA (Guipúzcoa)

Aguas minero-medicinales, únicas indicadas con éxito maravilloso para las enfermedades del hígado, intestinos, estreñimiento, neurastenia, artritismo, estómago, bazo, etc., etc.

El Carlsbad de España

Declarados de utilidad pública el año 1792

De venta en todas las farmacias y droguerías, en todas las épocas del año. Temporada oficial del Balneario, desde el 15 de Junio hasta el 30 de Septiembre.

Hoteles del Balneario

Cuatro pertenecientes a la Sociedad propietaria del Balneario, instalados con los últimos adelantos de confort e higiene.—Espaciosas habitaciones para 500 huéspedes, con agua fría y caliente en todas ellas.—50 HABITACIONES CON CUARTO DE BAÑO INDEPENDIENTE. — Restaurant. — Ascensores. — Salones. — Sala de lectura, etc.

Itinerarios

Para viajeros procedentes de la línea del Norte: Estación Zumárraga.—Para la línea de los Vascongados, de Bilbao a San Sebastián: Estación Zumaya.

El ferrocarril eléctrico del «Urola», de Zumárraga a Zumaya, se une con el Norte en Zumárragaa y en Zumaya con el de los Vascongados, pasando por Cestona con estación en el mismo Balneario, llamada CESTONA - BALNEARIO.

Pídanse noticias directamente a las Oficinas instaladas en el mismo Balneario de Cestona (Guipúzcoa).

Maderas de pino

similar a la de Soria, para construcción y embalaje, escuadrías corrientes y esquina viva, en la longitud que se desee. Preparación esmerada. Tarima, carpintería y embalajes.

GRANDES EXISTENCIAS

Estanislao Medrano Gil.-Palacios de la Sierra (Burgos)

Gran destilería de alcoholes de vino, fábrica de licores y almacén de

FRANCISCO DIAZ Y COMPAÑIA, Carinena (Zaragoza)

Sucesores de J. DIAZ Y COMPAÑIA, Carinena (Zaragoza)

ESPECIALIDADES DE LA CASA: ANISETE DIAZ.—COGNAC.—CAFRO VIEJO.—AGUARDIENTES ANISADOS DE PURO VINO

Unico y exclusivo representante en Burgos y su provincia

Miguel Pérez Urdániz.—Calera, número 15, primero

Papel para envolver

blanco, se vende en la Administración de este periódico

M.E.C.D. 2017