Diario de Burgos

Año XXXVIII. Núm. 11.404.—Burgos • Apartado 46. Oficinas: Vitoria, 16, bajo. Teléfono 165. • Jueves 6 de Septiembre de 1928

VIDA LITERARIA Y ARTISTICA

El alma de España

Por ANGEL DOTOR

Nos encontramos en plena época en la cual España recobra ante el mundo civilizado los fueros de su recia personalidad y el prestigio que disfrutó otrora, merced a su indudable renacimiento vital. Y es justo reconocer que en este lisonjero logro tiene gran parte la contribución de los hispanófilos extranjeros que, cada día en mayor número, dánse a estudiar y enaltecer nuestro solar y nuestra progenie.

A pesar de ir siendo perfectamente conocida la labor que desarrollan en este aspecto infinidad de escritores, pensadores y artistas de diversos países, no es raro encontrarnos con que alguna altísima figura pasa ignorada de la mayor parte de los españoles. Tal el caso de Mr. Havelock Ellis, el ilustre y ya provecto escritor inglés, cuya obra españolista, no dudamos en calificar como la más meritoria y profunda entre todas sus similares.

Dos libros de alto valor en todos los órdenes: «The Soul of Spain» y «Sonnets with Folk Songs from the Spanish», acreditanle ,en opinión de autorizados críticos, como creador de una labor más amorosamente hispanófila que aquella otra debida a tantos y tantos nombres prestigiosos, los cuales, adoptando el leimotivo español para sus creaciones de arte—literarias o musicales—han dado prócer realce a nuestro renombre: Irving, Gautier, Borrow, Ford, Dumas, Fitzmaurice - Kelly, Franck, Bell, Chabrier, Debussy, Lalo, Staus, y Ravel y algunos más.

Afortunadamente, en estos días aparece, al fin, traducida al castellano—impecablemente—y con un jugoso prólogo del propio traductor Gutiérrez Gili, la primera de las obras citadas, cuya falta en la bibliografía española venía resultando imperdonable. La casa Araluce—en la que prendió, con su peculiar entusiasmo acogedor, la excitación de darla a la estampa que nosotros la hiciéramos—presentóla en linda edición con el título de «El alma de España». Y en su deseo de no limitarse a esta que para todos los españoles deberá ser siempre la producción fundamental de Havelock Ellis, ofrece a la vez otro libro, distinto por su índole, del mismo autor: el rotulado «El mundo de los sueños», constitutivo del buceo más racional y profundo efectuado acerca de la materia que indica su título, y que encierra la verdadera doctrina precursora de las posteriores revelaciones de Freud y otros sabios.

«El alma de España» es el resultado de un profundo conocimiento de nuestro suelo, de nuestra psicología, de nuestras costumbres y de nuestro ambiente. Mr. Ellis, que confiesa haber estado, siendo niño, en una de las ciudades americanas de ascendencia más netamente española: Lima—en donde ya prendió su vocación simpatizante para con nuestra raza y civilización—, ha recorrido infinidad de veces nuestra tierra, no con la rapidez del que hace una primera y única excursión al través de ella, provisto de «Kodak» y «Basdeker», sino con la calma de quien previamente consciente del altísimo significado de nuestros destinos, desea hallar el secreto de un pueblo y fijarlo comprensiva y ponderadamente en páginas serenas y definitivas. Para él, «España representa, sobre todo, la suprema manifestación de una eterna y singular actitud del espíritu humano, actitud de heróica energía, de exaltación espiritual que no va en busca de ganancias o comodidades, sino en acecho de las más fundamentales razones de la existencia humana».

Y de aquí la sinceridad, la agudeza y el encanto cautivador de su libro, que únicamente por algunos secundarios detalles objetivos de la actual vida española vése haber sido escrito hace varios lustros; pero que conserva, inmarcesible, la esencia vivaz de su penetración en lo genuinamente substantivo de nuestra estirpe.

La sola enunciación de los capítulos integrantes del libro, ya predispone a la simpatía admirativa y a la comprensión del modo cómo Mr. Ellis interpreta el «alma» española. Hélos aquí: I. Introducción.—II. El pueblo español (visión retrospectiva).—III. La mujer española.—IV. El arte de España.—V. Velázquez.—VI. La danza.—VII. Raimundo Lulio en Palma.—VIII. Don Quijote.—IX. Juan Valera.—X. Santa María del Mar—XI. Los jardines de Granada.—XII. Segovia.—XIII. Sevilla en verano.—XIV. La Catedral de Sevilla.—XV. Montserrat.—XVI. Los ideales españoles de hoy.

En todos ellos lucen esplendorosas, las cualidades que ponderamos como características del ilustre escritor, y su glosa prestaríase, no a uno, sino a varios artículos en los que fuese haciendo enunciación detallada de sus apuntaciones demostrativas de la compleja y múltiple aprehensión del ethos y del pathos nacionales. Podrá parecer un tanto arbitrario el plan o jalonamiento capitular ya reseñado, que marca las directrices cardinales representativas de la fisonomía y el carácter españoles; pero a poco que penetremos en su lectura hemos de comprobar cómo en ellas no escapa ninguna de las facetas ya analizadas, no siempre certeramente, por otros escritores famosos, ni las determinadas visiones que con ellos no alcanzaron el debido relieve .Y es que, como dice uno de sus contados comentaristas españoles, «Las plantas de Mr. Ellis hollaron todos los campos de España. Treparon las cumbres, pasaron la ciudad y descendieron al llano, lo mismo que sus ojos ávidos de sabiduría penetraron en el fondo psicológico de la raza, y admiraron la belleza física de mujeres, danzas, pinturas, y paisajes... Su espíritu investigador, aguijoneado de inquietudes intelectuales, ducho en el estudio y la contemplación de razas y pueblos diversos, sintióse atraído por España como por ninguna otra nación». ¿Qué cosa más natural, pues, que su libro consagrado a nuestro país sea el mejor escrito por un extranjero

Hay que saludar la aparición de «El alma de España» como algo transcentu para la tonificación ideológica de los pueblos de sangre ibera e idioma castellano que ahora se curan de procurar el propio conocimiento. Ejemplo de peregrinación artística, de sacerdocio ideal, de fe en nuestra raza, de observación comprensiva y simpatizante, la obra de Mr. Ellis—que ya lleva varias ediciones en el idioma en que fué escrita, por lo mismo que Inglaterra ha sabido apreciar bien, a más de las cualidades apuntadas, la de su límpido y armonioso estilo literario—no sólo viene a echar por tierra prejuicios torpemente tejidos en torno a nuestro pasado, sino a descubrir, ora con su acuidad minuciosa, ora mediante sus elevados vuelos introspectivos el coeficiente definitivo de nuestro secular venero de vitalidad y belleza.

Diario de Burgos

Precios de suscripción

EN LA CAPITAL

Un mes.	2	pesetas
Tres meses.	6	íd.
Un año.	24	íd.

FUERA DE LA CAPITAL

Tres meses.	8	íd.
Seis meses.	14	íd.
Un año.	24	íd.

EXTRANJERO

Un año.	40	íd.

Pago adelantado

Número suelto.	10	céntimos
Idem atrasado.	25	íd.

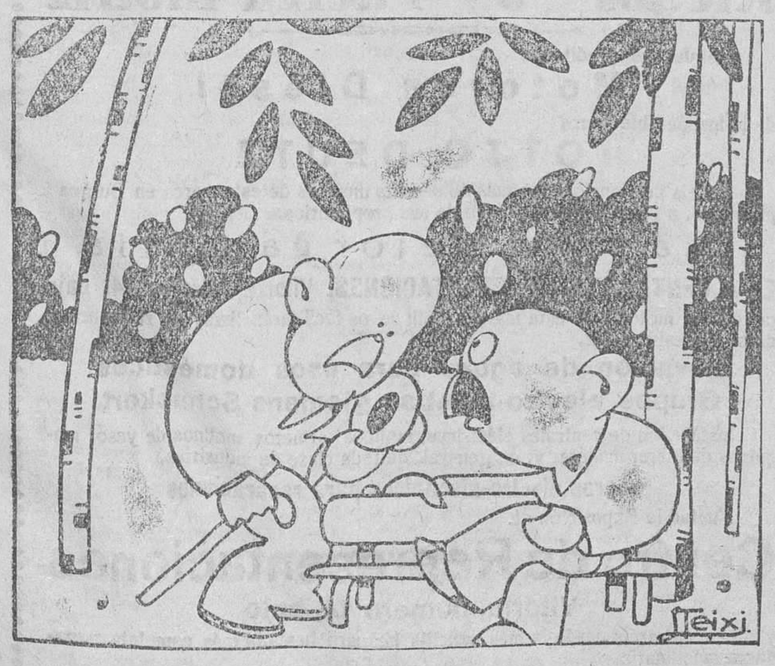

—¿Has sacado la cédula?
—Sí, y menudo peso me he quitado de encima
—Más «peso» me he quitado yo, que me ha costado veinticinco pesetas.

Una excursión

Los tipógrafos bilbainos

La Sección Gráfica Española de Bilbao, viene haciendo todos los años excursiones artísticas a distintas capitales. La de este año ha correspondido a Burgos.

Los gráficos bilbaínos, vienen a nuestra capital en excursión puramente artística, a visitar la Cartuja de Miraflores y nuestra incomparable Catedral, dando con ello una muestra de la cultura de los obreros del arte de Gutenberg.

El viaje lo realizan en automóvil, saliendo de Bilbao sobre las siete de la mañana, para llegar a Burgos alrededor de las doce del próximo sábado, por la carretera de Villatoro, a donde irá una comisión a esperarles.

Entre ellos vienen varios paisanos nuestros, orgullosos de ver su patria chica. En total, son unos 50 o 60 excursionistas.

La Sección Gráfica de Burgos, invita a los obreros y en especial a todos los gráficos burgaleses, a dar una prueba de hidalguía recibiendo a aquellos compañeros y procurando acompañarles a los distintos sitios que han de visitar.

El programa es el siguiente:

El día 8, a las doce, en la Casa del Pueblo, cambio de saludos entre los bilbaínos y burgaleses.

A las dos y media de la tarde, café de honor en la Casa del Pueblo, con que les obsequia la Sección Gráfica.

Acto seguido se organizará la excursión a la Cartuja y Fuentes Blancas.

El domingo, por la mañana, visita a la Cartuja, Museo, etc.

A la una y media de la tarde, y a propuesta de la Tipográfica de Bilbao, comida íntima en el «Bar Fornos», para lo cual se expenden tarjetas al precio de seis pesetas. Estas tarjetas, pueden recogerse hasta el sábado, a las ocho de la noche, y obran en poder del compañero Enrique García, al cual deben dirigirse obreros asociados y no asociados, pues a todos invita, y en el «Bar Fornos».

Sobre las cuatro, regresarán a Bilbao, los que breves horas han de ser nuestros huéspedes, deseándoles de antemano un feliz viaje y que su corta estancia en esta hospitalaria capital les sea lo más grata posible.

—•••—

El director de la Academia de Dibujo, don Manuel Izquierdo, será el encargado de explicar a nuestros forasteros lo mucho que atesoran los monumentos que han de visitar.

—•••—

El Ateneo Popular Burgalés acompañará a los gráficos en sus excursiones artísticas.

—•••—

Los autobuses harán servicio el día 8 a la Cartuja.

X.

Burgos hace 30 años

Del DIARIO DE BURGOS correspondiente al martes 6 de Septiembre de 1898

Ha quedado instalado el nuevo reloj de la catedral.

—En la sesión celebrada ayer por la Junta provincial del Censo electoral quedaron proclamados candidatos los señores siguientes:

Lerma-Salas.—Don José María Alfaro, don Félix Cecilia, don Gregorio Marrón Tejada y don Tomás Santos Carazo.

Aranda-Roa.—Don Manuel Chico, don Lucio Arranz, don Bernardino Martín, don Fructuoso Martín de Valmaseda y don Nicanor Casado.

Burgos-Sedano.—Don Antonio Yarto Rojo, don Ricardo Suso, don Gerardo Nevares, don Celestino Hortigüela y don Federico Fernández Izquierdo.

—Se ha publicado un edicto anunciando la provisión de dos plazas de salmistas de la Catedral.

—Ha sido nombrado profesor de Religión y Moral de la Escuela Normal de Maestras don Felipe Pereda, canónigo de la S. I. C.

—Ha sido nombrado maestro interino de Huerta de Rey, don Federico Yudego.

Confederación Nacional de Maestros

Por esta entidad se ha elevado un importante documento al excelentísimo señor don Miguel Primo de Rivera, suplicándole que, en conmemoración del quinto aniversario de su gobierno, haga la obra de justicia de unificar los escalafones del Magisterio primario y atender las aspiraciones económicas que tiene formuladas, todo ello en beneficio de la cultura y de España.—La comisión ejecutiva: C. Martínez Page, Angel A. Castilfarte, Z. Ladislao Santos.

JABON ZOTAL

El más higiénico para el baño y tocador.
Una peseta pastilla.

EL MEJOR SOMBRERO
BARBISIO
ITALIA

GORRAS :: SOMBREROS :: BOINAS
CASA SAIZ
SOMBRERERIA, 4

ORUJOS DE LA RIBERA Y ANISADOS

Especiales para establecimientos Aguardientes, licores, vinos rancios y generosos de todas clases.
Precios sin competencia legal.
Fábrica: Alhóndiga, núm 53.
Sucursal: Santander, núm 36.

MARIANO DEL BARRIO

A los conductores de automóviles

Por Real Decreto de la Presidencia del Consejo de Ministros de 17 de Julio de 1928 Gaceta número 218 de 5 de Agosto, se publica el Reglamento de Circulación Urbana e Interurbana y por tanto es de necesidad absoluta para ser aprobado como conductor de automóviles, que a más de los conocimientos prácticos de manejo de estos vehículos y del Reglamento para su circulación, sepan perfectamente cuanto relativo a las reglas y preceptos de circulación de los mismos se consignan en el citado Reglamento de circulación Urbana e Interurbana.

Con el fin de evitar se presenten a exámen sin la preparación conveniente por desconocimiento de lo que necesitan saber y por tanto los perjuicios consiguientes, a ruego del ingeniero inspector de automóviles de esta provincia, publicamos esta nota.

ECOS DE SOCIEDAD

Ha salido para Logroño y Zaragoza, nuestro estimado amigo D. Ramón de Santiago Fernández, beneficiado sochantre de esta Catedral Metropolitana.

◆ ◆ ◆

Procedentes de San Sebastián y otras poblaciones del Norte, donde han pasado la temporada de verano, se encuentran en Burgos, en casa de su padre el notario don José Nieto, el propietario sevillano don Felipe Cubas de Armendáriz y su bella y distinguida esposa la eminente artista Ofelia Nieto.

El viaje inaugural del "Duilio"

BARCELONA.—Ayer, a las nueve y media de la mañana, recaló por primera vez en el puerto de Barcelona el magnífico trasatlántico italiano «Duilio», de la Navigazione Generale Italiana, en su viaje inaugural en la línea Génova-Barcelona-Buenos Aires.

El coloso, que así podemos calificar por la magnificencia del «Duilio», tomó atraque en el muelle de Barcelona junto a la Estación Marítima, desembarcando los 38 pasajeros que procedentes de Génova trajo para nuestro puerto.

Galantemente invitados por los agentes generales de la Sociedad Italia-América, tuvimos ocasión de poder admirar las bellezas que encierra el suntuoso palacio flotante, confirmándoós sobradamente todo lo visto, las referencias que ya teníamos de la nave.

Dos grandes paquebotes y de iguales características están destinados a cubrir la línea luxes-express Génova-España-Brasil-Argentina, el «Giulio Cesare» y el «Duilio», buques que durante su navegación han puesto de manifiesto ante el múndo turístico sus magníficas condiciones marineras.

Ambos buques, de construcción gemela, están dotados de cuantos adelantos exige la navegación moderna y por su suntuosidad se ofrecen cual palacios flotantes llenos de comodidades y riquezas.

Construído y alhajado en Italia, tiene el «Duilio» 200 metros de largo y 24 de ancho y desplaza 24.300 toneladas de peso bruto. Subdividido en 17 compartimientos estancos, está provisto de doble fondo celular, dispone de cuatro hélices de turbina, independientes, que le dan una velocidad de 21 millas horarias.

Su flota de botes salvavidas, algunos de ellos con motor; los aparatos para señalaciones submarinas; los varios tipos de brújulas; los teléfonos altisonantes, y su instalación radiotelegráfica, garantizan la seguridad de la nave y le dan al pasajero la posibilidad de disfrutar con entera tranquilidad de las comodidades de la vida de a bordo.

En el «Duilio», como su gemelo «Giulio Cesare», con el que alterna sus viajes, se deslizan rápidos los días de la travesía con las distracciones y el regalo que puede apetecer el más exigente pasajero.

El «Duilio», que conducía a bordo 1.149 pasajeros de tránsito, zarpó con rumbo a Río de Janeiro, Santos y Buenos Aires, a la una de la tarde, después de haber embarcado numeroso pasaje y un pico de carga general y la correspondencia que se le tenía dispuesta.

AYUNTAMIENTO

SESION DE LA PERMANENTE

Comienza a las 5,30, bajo la presidencia del alcalde, señor García Vedoya.

Asisten los señores Quintana, Merino, Martín Ortega, Martín Lostau, Herrera y Puente Careaga.

Orden del día

Se aprueba el acta de la anterior.

Se aprueba también la distribución de fondos para el presente mes, importante 284.291 pesetas.

Proposición de la Alcaldía.—Sobre que se dé el nombre de Avenida del Conde de Guadalhorce a la calle existente entre la estación del ferrocarril y la Plaza de Castilla.

Aprobada.

DICTAMENES

Abastos.—En el expediente promovido por el capitán jefe del Depósito de caballos sementales de la sexta Zona Pecuaria, sobre que se deje un nuevo paso para facilitar el acceso de carruajes al edificio en que se halla instalado dicho servicio.

Pasa a estudio de la Comisión de Paseos, a petición del señor Merino.

—En la instancia de don Lucio Pérez Almendres, solicitando autorización para abrir un establecimiento destinado a la venta de vinos y comidas en la planta baja de la casa núms. 18 y 20 de la calle de Cadena y Eleta.

Concedida.

Cementerios.—En la instancia de don Enrique Rubio ,don Juan Arnáiz Carcedo y don Federico Pinto, solicitando la propiedad de dos sepulturas y un nicho respectivamente, en el de San José.

Concedidas.

Gobierno.—En la instancia de don Fermín Herrero, en súplica de que se dé nombre a las calles trazadas en los terrenos de la antigua huerta de Arcocha y se señale la numeración que corresponde a las fincas enclavadas en las mismas.

Se eleva a acuerdo.

Hacienda.—En el expediente promovido por el señor arquitecto municipal, sobre la necesidad de reparar el encachado del ojo central del Puente de Malatos.

Aprobado.

Obras.—En la instancia del director del Seminario de San José, solicitando permiso para abrir una puerta de servicio en la tapia de cerramiento de dicho Seminario por la parte del Paseo del Empecinado.

Concedido.

—De don Mariano Polo, para variar la entrada de su casa núms. 42 y 44 de la calle de San Cosme a la fachada que dá a la de la Concepción.

Concedida.

—De don Bonifacio Arco, para reedificar la cubierta de los cobertizos adosados al Ventorro denominado «Vuelta de los Coches».

Concedida.

—Del presidente de la Pia Unión de Comerciantes e industriales burgaleses de la Divina Pastora, para incrustar en el colector general la alcantarilla del edificio capilla construído en el solar número 15 de la calle de Lain-Calvo.

Concedida.

—De don Francisco Villalaín ,para instalar un motor eléctrico de 10 H. P. para accionar un molino de refinar yeso en un edificio de su propiedad sito en el Barrio de Villatoro.

Se eleva a acuerdo.

—De don Juan José Unceta, para instalar un motor de aceite pesado de 3 1/2 H. P. en la planta baja de la casa número 3 de la calle del Burgense.

Concedida.

—En la rectificación de la medida de la faja expropiada a don Mateo Diez, al haberse remetido a la alineación aprobada para la calle del Molinillo.

Aprobada.

—Del teniente alcalde, encargado de la Sección de Obras, proponiendo se enajenen 300 kilógramos de zinc y seis sumideros de fundición.

Aprobado.

Moción del capitular don Crisanto Herrera, sobre que se creen dos plazas de comadronas .

El señor Herrera ruega a sus compañeros, que, en vista, de la importancia del asunto y de la poca cantidad que gravaría los presupuestos, se dignen tomar en consideración la moción.

El señor García Vedoya propone pase a la Comisión de Hacienda para que informe.

Así se acuerda.

CUENTAS

Se aprueban de diversas comisiones.

Fuera de convocatoria

Se leen los siguientes documentos:

Instancia de don José Sarmiento, presidente de la Delegación Burgalesa de la Unión Ibero-Americana, rogando a la Corporación que ayude a dicha Delegación en el homenaje a Francisco de Vitoria.

—Oficio del alcalde de Aranda de Duero, agradeciendo al Ayuntamiento el envío de un regalo para los actos que se han de celebrar con motivo de las fiestas en aquella ciudad.

—Escrito del presidente de la Cooperativa de Casas Baratas de funcionarios municipales comunicando al excelentísimo Ayuntamiento que por haber recibido el auxilio del Estado ha cancelado la deuda en la Caja de Ahorros Municipal.

Queda enterada la Corporación.

Notas finales

El señor García Vedoya participa a los concejales que habíase encontrado el empleado municipal Leonardo Arribas, hace ya bastante tiempo, un billete de 25 pesetas.

Leonardo entregó la citada cantidad, y anunciado su hallazgo no se ha presentado nadie a recogerla.

El honrado empleado demostró su deseo de que la cantidad se destinara al Hospital de San Juan.

Y la Corporación acuerda, a petición del alcalde, entregar de esas 25 pesetas, cinco a Leonardo, como premio a su honradez, y las otras veinte al Hospital de San Juan.

Y se levanta la sesión a las 5.55.

En el Gobierno civil

Visitas

Visitaron al señor gobernador los señores siguientes:

Don Ruperto Illarraza, don Julián Cominges, señor ingeniero jefe de Montes, señor ingeniero jefe de Obras Públicas, don Odorico Mata, señor alcalde de Burgos, señor presidente de la excelentísima Diputación provincial, don Angel Remacha, don Mariano Revenga, don Desiderio Gómez, don Pedro Diez Montero, alcalde y secretario de Arauzo de Miel, don Mariano Sáiz, don Rafael Sáiz, señor arquitecto municipal, señor presidente del Colegio de Médicos don Valeriano Villalaín.

Suscripción para el homenaje nacional al Excmo. Sr. Marqués de Estella

Suma anterior, 13.838,05 pesetas.

Entregado por los Reverendos Padres Jesuitas de Burgos, 25; Ayuntamiento de Atapuerca, 5; Ayuntamiento Solas de Bureba, 10.

Total, 13.888,05 pesetas.

Crónica militar

Distintivos

Se concede al capitán de Infantería don Alejandro Saenz de San Pedro Albarellos, el distintivo de Regulares con una barra de oro y otra roja.

Concursos

Una plaza de sargento de Infantería en la Compañía de carros ligeros de combate, afecta a la Escuela de Tiro.

Inválidos

Se concede el ingreso en el cuerpo de Inválidos a los soldados del Tercio ,Alfredo Fernández Latorre y Antonio Ruíz Gopequi Rivas, retirados por inútiles, cuyos expedientes, se han instruído en la sexta región.

Los conciertos del Espolon

De nueve a once de la noche

DIA 6 — LEALTAD.

1.ª «París - New - York», marcha, W. Romsberg
2.ª «Serenata española» M. Rücker.
3.ª «Una noche en Calatayud», nocturno, serenata y ronda Luna.
4.ª «Capricho español», Monllor.
5.ª Black botton de «El espejo de las doncellas». Penella

Crónica judicial

Sentencia

Estafa

La Sala extraordinaria de vacaciones de esta Audiencia, ha dictado sentencia en la causa seguida en el Juzgado de instrucción de Salas de los Infantes, contra Enrique Alcalde Palomero (a) Cano, vecino de dicho Salas de los Infantes, condenándole, como autor de un delito de estafa de 135 pesetas, a su convecino Vicente Sierra, importe del transporte de un carro de maderas, a la pena de dos meses y un día de arresto mayor, a las accesorias correspondientes y pago de las costas procesales.

Señalamientos para mañana

Sala de vacaciones

Incidente de ejecución de sentencia, procedente del Juzgado de Guernica, seguido por don José Alegría y don Francisco Uriarte y otros; ponente, señor Fraile; defensores, Lics. Alfaro y Blanco; procuradores, Echevarrieta y Aparicio; Secretaría del Lic. Mena.

ESTE NUMERO HA SIDO VISADO POR — LA CENSURA —

M.E.C.D. 2017

DEPORTES

Fútbol y boxeo en Medina de Pomar

Universal Deportivo Medinés F. C. I.-Deportivo Carranza I

Preliminares

En Medina, la llegada de forasteros, es un acontecimiento extraordinario:

El sábado comenzaron a circular por nuestras calles, programas anunciadores del partido amistoso, que iba a tener lugar entre el Universal Deportivo Medinés y el Deportivo Carranza.

Todos los medineses, ante tan estupendas noticias, impacientes esperan hallarse con alguien, para «tramarla», anticipar comentarios, y dar comienzo a los preparativos de la fiesta.. Desde luego, ésto último se reduce a que los forasteros no tengan que poner ningún «pero» y tocante a diversión, a este respecto no hay que hablar; música, ruido y alegria, nunca falta, y para terminar de completar el programa, añaden lo más principal para mantenerse siempre fuertes y dispuestos a seguir sin descanso; para ello, disponen de un reconstituyente radical, el clásico Navarra y el Rioja clarete.

Todo esto, para hacer honor a la juventud huesped, se tenía dispuesto, y.. se me olvidaba, también cine público por el popular «Tripita».

La mañana se nos presentó radiante de sol que con él trae la alegría; serían las diez, cuando nos sorprende la anticipada llegada de un autobús que nos trae la juventud carranzana, y que es acogida con calurosa ovación.

Dos horas más tarde tienen anunciada la de los jugadores, y con media hora de anticipación, en la plazuela de Somovilla tenemos a todo el pueblo de Medina que impaciente espera a los forasteros.

Durante ese corto tiempo, nos dedicamos a recoger impresiones del equipo Carranza, pues los de casa, no podían disimular el interés de saber con quién habían de jugar horas más tarde.

El equipo Carranza, está formado por jugadores de serie, perfectamente equipados, y además, cuenta con su asociación para mantener los gastos, habiendo jugado este año en los campos de Reinosa, Castro, Santoña, Ramales y Valmaseda.

De pronto, dos hermosos automóviles turismo, aparecen por la carretera de Villarcayo, y entre el disparo de bombas y cohetes y precedidos de la banda de música municipal, dando vivas a Medina, los carranzanos son acogidos cordialmente por la ciudad.

Horas más tarde, en el café Universal Rasines, círculo del deporte local, no es posible poder ocupar una mesa dada la animación reinante.

Empieza el partido

Ya en nuestro campo de «Villacobos» podemos apreciar a nuestros contrincantes jugadores; perfectamente uniformados, y llevando al frente su bandera. Al entrar son aplaudidos por los espectadores y la banda de música ameniza el acto.

Los equipos están alineados en la forma siguiente:

U. D. M.-F. C.

Rodríguez; Martínez, F. Angulo; Antonio, Sevillano, Santiago; Codón, Bilbao, Nicolás, R. Angulo, Salazar.

DEPORTIVO CARRRANZA

Zamora; Carlos, Trueba; Bautista, Sobrado, Cerro; Paco, Mendoza, Angelito, Nicolás, Palomera.

Arbitro, Gutiérrez.

Los del Carranza van uniformados de pantalón negro y blusa roja, con insignia de su asociación.

Los nuestros llevan pantalón azul y camiseta blanca.

Al comienzo del partido los de casa están algo parados, e igualmente los otros, tal vez por la extrañeza del campo.

La timidez dura poco tiempo, y rehaciéndose de pronto, hay luchas muy reñidas frente a nuestra portería, que Andrés despeja.

R. Angulo juega muy bien y con acierto, pero los forasteros dominan en algunos tiempos.

Una lucha frente a la portería del Deportivo Carranza, y con una caída del portero R. Angulo hace goal.

Deportivo Carranza saca nuevos bríos haciéndonos un córner que le salva Martínez.

Anotamos que el D. C. es superior en el juego al nuestro, sobre todo chutando, ahora que Bilbao nos está haciendo una labor estupenda y logra llevarse repetidas veces el balón.

Se suceden varias luchas frente a nuestra portería que logra salvar F. Angulo, pero de pronto... ¡Angelito, qué has hecho!—goal.

Quedamos iguales en el primer tiempo, y durante el descanso tenemos un nuevo acontecimiento.

Un poco de boxeo

Esto es de gran interes para nosotros. va que según nos dicen, van a enfrentarse dos boxeadores formidables.

Uno de ellos, ¡horror! le llaman «el terror de las mujeres». Se apellida Berna, y le vemos salir al ring con verdadero aspecto terrorífico, ¡y qué susto se llevaron las señoritas! Con pantalón blanco, unos guantes... y además su aspecto...

A. Zamora, otro boxeador de su igual sube al ring, y actúa de árbitro Gutiérrez.

Un disparo de cohete es la señal de comienzo de combate, y allí vemos luchar a tan temído hombre, que repetidas veces hace caer al suelo al otro boxeador.

Al cuarto rund es declarado vencedor por puntos Berna, el cual es ovacionadísimo (y muy simpático). La música entona un himno de victoria.

Salen al ring otros nuevos boxeadores; Manolito Negrete, por Carranza, y Memú, por Medina.

También este combate despierta interés, pues aun cuando Negrete, por su altura, domina al otro, éste es muy valiente y no retrocede ante los golpes de su enemigo.

Memú, quiere vencer a toda costa, y propina a Negrete un golpe bajo, lo que no hace más que embravecerle, y asesta con admirable destreza unos cuantos directos a Memú, que, asombrado de la tunda que acababa de recibir, se declara vencido.

Segundo t.empo

Continúa el segundo tiempo del partido, predominando Carranza; los de Medina se mantienen serenos y se defienden muy a tiempo y con mucho acierto.

Sobrado y Cerro trabajan admirablemente, y Zamora detiene repetidas veces la pelota.

Andrés está haciendo una tarde admirable, por su acierto y arrojo; detiene varios intentos de goal, y Bilbao lleva la pelota frente al Carranza, que Trueba defiende.

Se da por ultimado el partido, sin decidirse la suerte para ninguno; ahora que, con imparcialidad, hemos visto y palpablemente comprobado, que los de casa han sido inferiores en el juego a los otros.

Carranza jugó con verdadera demostración de superioridad a los nuestros. Este es el criterio medinés y por mediación de estas líneas del DIARIO, ecuánime y moral, lo hago público.

Medina conservará con carácter indefinido, el reconocimiento hacia sus competidores carranzanos; les ha demostrado su cordialidad acogiéndoles sinceramente, mostrándoles su casa, y dispuesta a señalarles ejemplaridad de caballeros como lealtad y formalidad en sus juegos.

Carranza nos ha alargado la mano y se la hemos estrechado; por ello estamos siempre dispuestos a pagarlos con la misma moneda.

En honor a tan simpáticos forasteros, el baile duró hasta la una y media de la madrugada, y una hora más tarde se despiden de nosotros, dando fuertes vivas a Medina y Carranza.

EL CORRESPONSAL

3 de Septiembre de 1928.

—•◆•—

Los festivales del sábado y domingo

Los días 8 y 9 del actual, tendrán lugar en Laserna, festivales, que a no dudar han de verse muy animados.

Habrá foot-ball, entre los equipos Deportivo Ferroviario, de Madrid y UniMón Deportiva.

Ciclismo no faltará, y baile probablemente.

Mañana ampliaremos detalles.

SPORTMAN

Se aproximan los grandes acontecimientos que para la actual temporada ha seleccionado el

Coliseo Castilla

y que empezarán a proyectarse desde el sábado próximo en adelante.

3.000 plazas para maestras y maestros

Preparación teórico-práctica y por correspondencia de todos los ejercicios

Clases especiales para los que deseen perfeccionarse en cualquier asignatura o ejercicio

Asignaturas de Escuelas Normales e Institutos de 2.ª Enseñanza

Preparación para la Academia General Militar y carreras especiales

Esta Academia cuenta con profesorado especializado y competente bajo la dirección del teniente coronel de Artillería D Pedro de Irizar.

Detalles en la dirección: Huerto del Rey, núm. 8, piso 4.º.

PARA ESTOMAGOS DELICADOS

GRAN LICOR DES GOURMETS

Perfume natural de plantas y flores.--M. del Barrio, Santander, 36.

CRUZ ROJA

Acudamos el día 9

La Cruz Roja, institución internacional, en cuanto a ser conocida y organizada, en todos los pueblos civilizados, es un conjunto de sociedades nacionales reguladas por cada Gobierno que hoy forman una Liga, cuyo consejo de gobernadores está en París.

En cuanto a sus beneficios, tocante al ejercicio de la caridad, por su función humanitaria, por excelencia ,la Cruz Roja de cada país, es internacional en alto grado, pues, que sin distingos de religión, de nacionalidad y de raza, ayuda, consuela, cura y protege a todo ser humano desvalido o paciente. Mas, tales características no son óbice ni valladar, para que, en cada país ,su Cruz Roja vibre y no se aparte, en instantes de exteriorizar sentimientos de ciudadanía y patriotismo.

Los actos públicos que el próximo día 9 han de realizarse, son de la modalidad apuntada.

La Cruz Roja Española, que supo ofrendar sus abnegaciones y volcar sus arcas en los hospitales de Marruecos, en guerra cruenta, que nunca se acababa, no puede permanecer sorda, cuando se quiere consignar públicamente ,el recuerdo grato y reconocido, de una era de paz, iniciada, con sólidas bases, en aquel país protegido de España.

La Cruz Roja Española, que sabe actuar, entre las balas de una guerra, ama la paz y admira el orden, el progreso y el sosiego de la Patria, de cinco años acá.

Así lo ha entendido la Junta de la Asamblea de la Cruz Roja en Burgos, acordando estar presente en la patriótica y ciudadana manifestación del próximo domingo.

El que firma estas líneas, delegado de la Institución en esta tierra de Burgos, así lo comprende y en aras de civismo, invita a damas, asociados y camilleros de la provincia, estén el día 9 presentes en Burgos, para figurar en este homenaje nacional.

JOSE SARMIENTO LASUEN

«La Parranda» «La Marchenera», orquesta Blanco Bachicha, en portentosos discos eléctricos Odeón.

Angel García Martín-Espolón-Joyería

AVISOS Y CONVOCATORIAS

A los dependientes de Comercio

Con objeto de daros a conocer los trabajos que se realizan para el mejor cumplimiento de los pactos establecidos y otros asuntos de gran importancia para la dependencia mercantil, se convoca a Junta general extraordinaria en el Salón de actos de la Casa del Pueblo el día 9 del actual a las once y media de la mañana, quedando invitados a la misma los dependientes asociados y no asociados.

La Directiva

Coliseo Castilla

El sábado 8, extraordinario acontecimiento: repris de la maravillosa película, titulada

Variete

CAMARA OFICIAL DE LA PROPIEDAD URBANA DE LA PROVINCIA

En cumplimiento del acuerdo adoptado en la sesión última y del que se dió público conocimiento por la prensa local, esta Corporación ha organizado el servicio de limpieza de chimeneas al precio de una peseta cuarenta céntimos por tubo o cañón, incluído en el mismo el arreglo de los desperfectos que este servicio pueda producir en el tejado, chimeneas y cocinas.

Por tanto, se recuerda a los señores asociados de la Cámara que deseen utilizar el expresado servicio, que pueden inscribirse durante las horas de oficina en el registro abierto a estos efectos, pues solamente contando con un gran número de propietarios inscriptos, podrá sostenerse de modo regular y llevarse a cabo con las mayores garantías.

El secretario, J. Antonio Gutiérrez Moliner.

Coliseo Castilla

El domingo,

La Montaña Sagrada

Formidable superproducción, de inmenso interés dramático.

PROFESIONALES

Gabinete Médico-Quirúrgico
Doctor E. Martín Renedo
ESPECIALIDAD: APARATO DIGESTIVO Y SU CIRUGIA
ANALISIS—RAYOS X
Se hacen toda clase de operaciones, principalmente de vientre
Tarifas módicas para operación radical de la hernia.
Horas de consulta: de once a dos.
Almirante Bonifaz, 11, dup.º 1.º izqda.

Román Carazo
Médico de la Maternidad e Inclusa Provincial
Enfermedades de los niños
Consulta: de doce a dos y de seis a siete.
Laín-Calvo, 10, 1.º

A. de Quevedo
ESPECIALISTA EN NIÑOS
Exayudante del Consultorio y Gota de Leche del Dr. Ulecia.
Socio de número de la Sociedad Pediatría Española
Consulta de doce a dos y de cuatro a cinco
LLANA DE AFUERA, 7

Clínica Dental Arnaiz
JESUS ARNAIZ PRIETO, odontólogo
Consulta de diez a una y de cuatro a seis
Huerto del Rey, 22, 1.º

Doctor López Gómez
Especialista en garganta, nariz y oídos
Paseo del Espolón, 42
Horas de consulta: de doce a dos

Médico dentista
J. DEL VAL
Duque de la Victoria, 19, principal izquierda

Daniel Gutiérrez Sáez
Practicante de la Beneficencia Municipal de Burgos
Cirugía menor, inyecciones, etc., etc.
Huerto del Rey, número 1, 1.º

Guillermo Navarro
DENTISTA
Sucesor del doctor Mardones
RAYOS X
Plaza de Prim, núm. 23.—Burgos
Cirugía de la boca y dientes / Tratamientos sin dolor / Dentaduras artificiales de todas clases / Puentes fijos y móviles / Especialidad en trabajos de oro / Ultimos adelantos
Composturas en seis horas.
Consulta particular y con hora fija: de nueve a doce.
General para obreros, con honorarios reducidos: de seis a ocho de la tarde

Doctor Ureta del Val
OCULISTA
Consulta: de diez a doce y de cuatro a seis
Gratis a los pobres.
Duque de la Victoria, núm. 19 (antes plaza del Arzobispo).

Zacarías Burgos López
Corredor de Comercio colegiado y administrador de fincas
Ofrece sus servicios
Plaza del Duque de la Victoria, 19 planta baja, teléfono 108. Burgos

Secretas - Piel - Vías urinarias
Doctor Muñoz Casas
Médico por oposición de la profilaxis venérea.
Diatermia, lámpara de cuarzo endoscopia
Consulta: de once a una y de cuatro a seis
Calle de San Juan, 52 y 54, 2.º

Oculista
FERNANDEZ BRAVO
Consulta de once a dos
Espolón, número 58, entresuelo (antigua Casa de Correos)

Dr. Hergueta
MEDICO-OCULISTA
Del Instituto Oftálmico de Madrid
Operaciones, curaciones y graduación de la vista.
Consulta: de diez a una y de cuatro a seis.
Gratis a los pobres:
Laín-Calvo, 63, 1.º, derecha

Partos.--Enfermedades de matriz
C. Padilla
Ex-interno, por oposición, de las clínicas de Ginecología y Maternidad de la Facultad de Medicina de Madrid.
Consulta: de doce a una y de cuatro a cinco
General Santocildes, 10, 1.º

GABINETE ELECTRO MEDICO
Aplicación de corrientes eléctricas en sus diversas modalidades.
Lámpara de Cuarzo / Diatermia
RAYOS X
Dr. F. Salinas
MEDICO RADIOLOGO
Consulta: diez a doce y de tres a cinco
Aparicio Ruíz, número 8, primero (detrás de la Audiencia)

Dr. Aurelio Pérez Martín
CIRUGIA GENERAL
Consulta: de doce a dos y de cuatro a seis
Santocildes, 10, principal derecha.

Clínica Urraca
Enfermedades y operaciones de los ojos
MIGUEL PEREZ-LUCAS
Oculista del Hospital de Barrantes.
Exprofesor de la Facultad de Medicina de Salamanca
Consulta de once a dos. Gratis a los pobres.
LAIN-CALVO, 11, 1.º

CLINICA MEDICO-OPERATORIA
Alfredo Delgado
Médico de la Beneficencia Municipal Exprofesor de Clínica y Dispensario Antituberculosos.
Enfermedades del pecho e internas / Tuberculosis en general (pulmón, pleura, ganglios, huesos, articulaciones, etc.) / Rayos X / Ortopedia.
Allende, 5, chalet (Indauchu) BILBAO
Consulta: de once a dos,

Doctor S. Royuela
Especialista en enfermedades del aparato digestivo.
(Análisis y Rayos X).
Ex-ayudante del Dr Hernando, de Madrid.
Consulta de once a una y de cuatro a seis.
Plaza Mayor, 1, principal.
(entrada: Espolón, 28)

Clínica Odontológica y Laboratorio Dental Frank
— DE —
D. VIVAR IBEAS
CALLE DEL ALMIRANTE BONIFAZ, NUM. 11 DUPLICADO
HORAS DE CONSULTA: DE NUEVE A DOCE Y DE TRES A SEIS

PROVINCIA

El DIARIO en La Horra

Letras de luto

A la edad de 56 años ha fallecido en esta villa la virtuosa señora doña Emilia Diez.

Su muerte ha causado profundo sentimiento entre sus numerosas amistades, que conocían sus bondades y admiraban su vida, consagrada al hogár y a hacer la ventura de los suyos.

La conducción del cadáver al cementerio católico constituyó una sentida manifestación de duelo.

Descanse en paz la virtuosa señora y reciban sus deudos la expresión de nuestro sincero dolor.

En la sociedad "Non Plus Ultra"

Cuantos bailes se organizaron en este centro de recreo, resultaron siempre brillantísimos; pero el celebrado anoche, de diez a una de la madrugada, superó a todos.

El aspecto del amplio salón de moda era deslumbrante, sirviendo de marco a una encantadora multitud femenina, lo más selecto y distinguido de nuestra buena sociedad.

Llegado el momento de apuntar nombres en nuestro carnet, lo hacemos, entre otros muchos que sentimos no recordar a las señoritas Fulgencia Montes, Maruja Pérez Caballero, Carmencita López, Publia Rodrigo, Severina y María Miguel, Martina Rojo, María Victoria Ayala, Virina Ovejero, Pilar Begoña yFauny del Rosal.

La fiesta fué, como todos habíamos presagiado, un verdadero triunfo para los organizadores don Genaro Miguel, don Teodosio García, don Mauricio Ayala y don Germán Miguel, que recibieron muchas y merecidas felicitaciones por el éxito alcanzado.

Enfermo

Desde hace algunos días se encuentra enfermo de gravedad el propietario don Juan Francisco, que sufre un intenso ataque de uremia.

Ayer le fué administrado el viático.

Por el domicilio del paciente han desfilado durante estos días numerosas personas de todas clases sociales para informarse de su estado.

Hacemos votos bien sinceros por su rápido restablecimiento.

Próximas bodas

Por el propietario don Jorge Moro y para su sobrino el industrial don Arsenio Morejón, ha sido pedida la mano de la encantadora señorita Albina Martínez de distinguida familia de Nava de Roa.

Entre los novios se han cruzado valiosos regalos.

La boda se celebrará en el mes de Noviembre.

—En breve será pedida la mano de una bella señorita de esta villa para un acaudalado industrial residente en Palencia.

La boda que promete ser un acontecimiento, se celebrará en el Santuario de Limpias, en la segunda quincena del próximo mes de Octubre.

Viajeros

Marcharon a San Leonardo (Soria) don Julián Ayuso, don Teodosio Sebastián, don Pedro García y don Victoriano Ayuso; a Valladolid, el capellán de la Academia de Caballería don Basilio P. Mendoza; a Santander, don Remigio Rubio y don Benito de las Heras; a Madrid, don Lorenzo Miguel y la señorita Luci Miguel; a Salas de los Infantes don Edmundo P. Caballero.

—Regresaron de San Leonardo (Soria), las señoritas Josefina Salinas, Manolita Ayuso y Lydia García, doña Felisa García y don Julio Ruiz. De Bilbao: doña Antonina García, doña Eudosia Mambrilla y don Florián Gómez; de Valladolid, don Celestino P. Caballero y don Aciscio Horta; de Palencia, el industrial don Pedro Ronda Llorente.

EL CORRESPONSAL

Septiembre, 1928.

El DIARIO en Lerma

Vaya un saludo

Con motivo de haberme honrado el director de DIARIO DE BURGOS con el cargo de corresponsal, en esta villa, de tan acreditado periódico, vaya mi más cariñoso saludo, en primer lugar, para todas las dignísimas autoridades locales de Lerma, tanto civiles, eclesiásticas, como militares; saludando después a todos los lermeños, mis convecinos, y terminando por los demás pueblos que forman este partido.

Antes de ponernos en contacto con el público, por medio de la información periodística, manifestamos que, si hemos aceptado el cargo de corresponsal, ha sido únicamentre para contribuir en lo que buenamente podamos, no sólo al bien general de la patria y de la provincia, sino muy especialmente al de esta nuestra querida villa de Lerma, tan necesitada del apoyo de todas las personas de orden y de ciencia, a fin de que vaya desenvolviendo por completo el programa de engrandecimiento y de prosperidad, que tan felizmente ha iniciado desde hace dos años.

A esto se reducirá nuestra modesta labor periodística; pero como el trabajo de uno sólo es a menudo estéril deficiente o egoista, por eso cuento de antemano con la colaboración de todas las personas de buena voluntad que quieran favorecer este trabajo, y espero de todos que me darán toda clase de facilidades, para llevar a buen fin esta misión informativa.

Es claro, que nuestra labor no estará a la altura de la realizada en nuestra villa y hasta la fecha, por el amigo y simpático «Clubman», de cuyo valimiento y consejos, más de una vez tendremos que echar mano, y a quien agradecemos de antemano su eficaz ayuda.

Con esto, terminamos el por qué de los renglones que preceden, y deseamos que las ya tan próximas fiestas locales se desenvuelvan en un gran ambiente de cordura, júbilo y bienestar, no sólo entre los vecinos de esta villa, sino también entre los numerosos visitantes que nos honren con su presencia en estos días, y a quienes anticipamos la más cordial bienvenida.

ABAD

Lerma 5 Septiembre 1928.

Julián Romera Fernández
Taller de construcción y reparación de toda clase de carrocerías
Especialidad en guarnecido y pinturas americanas nitrocelulosas al Duco para coches de lujo
Calle de Valladolid, 8 (Garage Hispano) BURGOS

OMNIA

Compañía de Seguros Oficial del Real Automóvil Club
Agencia en Burgos y provincia:
Enrique de Miguel.--Plaza Mayor, 58, 2.º

Agentes en la provincia: Briviesca-Trespaderne, D. Hermenegildo Martínez.—Aranda-Roa-Lerma, D. Marcos Borona.—Miranda de Ebro, D. Amador García Salas de los Infantes, D. Teodoro Crespo.—Melgar de Fernamental, D José Moral —Villarcayo don Julio L Linares.

NOTA.—Ruégase a los señores asegurados, para la más rápida resolución de los accidentes, se dirijan a los agentes indicados cuando aquellos tengan lugar en los pueblos señalados o limítrofes

Riegos — Fuerza motriz

Instalar los acreditados
Motores Diesel
de la insuperable marca
OTTO DEUTZ

Podéis ver funcionando más de sesenta motores de esta marca en Burgos provincia, a completa satisfacción de sus propietarios.

Esa es la mejor garantía

En el CENTRO DE REPRESENTACIONES, Vitoria, número 14, bajo podéis ver motores de esta marca, y allí se os facilitarán listas de referencias, datos y presupuestos.

Elevación de aguas para usos domésticos
Grupos electro-bombas Siemens Schuckert

Instalación de centrales eléctricas, molinos harineros, molinos de yeso, máquinas de labrar madera, y, en general, de toda clase de industrias.

Talleres electro-mecánicos para reparaciones

Visitad la Exposición de
Centro de Representaciones
Vitoria, número 14, bajo
y allí encontraréis desde la más sencilla lámpara hasta la más completa y moderna maquinaria.

Todo de absoluta garantía y a precios inverosímiles.

M.E.C.D. 2017

POR TELEGRAFO Y TELEFONO

Servicio de la Agencia Mencheta

El día en Madrid

Los ascensos del mes

En el presente mes ascenderán al empleo que se indica:

Guardia civil.—Dos tenientes coronenes, dos comandantes, tres capitanes, tres tenientes (E. R.) y tres alféreces. Ingresa un aspirante.

Infantería.—Cinco coroneles y ocho tenientes coroneles. Escala de reserva, un comandante, cinco capitanes y ocho tenientes.

Caballería.—Un teniente coronel y dos comandantes. Escala de reserva, un teniente y un alférez.

Artillería.—Un teniente. Escala de reserva, un alférez.

Ingenieros.—Un capitán (E. R.).

Intendencia.—Un coronel, un teniente coronel, dos comandantes y tres capitanes.

Intervención.—Un comisario de primera y uno de segunda.

Sanidad.—Un coronel médico, un teniente coronel y un comandante. Veterinaria, cinco veterinarios primeros y cuatro segundos.

Gaceta

Extracto del número correspondiente al día de hoy:

Circular declarando que los médicos del Cuerpo de directores de baños tienen la consideración de funcionarios públicos, a los efectos de concesión de reducción de la cuota militar a que se refiere el artículo 403 del vigente reglamento de Reclutamiento.

—Autorizando a los capitanes generales para que ordenen que los reclutas que tengan solicitado actuar en las oposiciones a ingreso en el Magisterio Nacional, convocadas por Real orden de 20 de Julio del año actual, se incorporen a filas con los del segundo llamamiento del actual reemplazo.

—Aprobando la relación que se inserta de los opositores a plazas de auxiliares del Cuerpo general de Administración de la Hacienda pública, y que han sido aprobados por el orden de puntuación obtenida en los ejercicios de oposición.

—Nombrando representante oficial de la Dirección General de Primera Enseñanza en el XII Congreso Internacional de Estenografía, que habrá de celebrarse en Budapest a don Carlos de Larra y Gullón, secretario de la Federación Taquigráfica Española, taquígrafo de la Asamblea Nacional y de este departamento.

—Disponiendo se tomen las medidas convenientes para que los ejercicios de oposición al premio extraordinario del Bachillerato Universitario queden conclusos y calificados antes del 25 del mes actual.

—Disponiendo que el presidente del Comité Nacional de Sondeos, ingeniero jefe de minas y profesor de Geología de la Escuela de Ingenieros de Minas, don Pablo Fábrega, se traslade al extranjero en Comisión ordinaria para entrevistarse con el Comité Internacional de Sondeos residente en Bucarest, y visitar aquellos centros y sondeos que juzgue conveniente.

Notas militares

El «Diario Oficial del Ministerio de la Guerra» publica lo siguiente:

Disponiendo que queden reservadas para el cuadro del año próximo al turno de elección las siguientes plazas:

Infantería.—Un coronel, dos tenientes coroneles, dos comandantes y dos capitanes.

Caballería.—Un teniente coronel.

—Concediendo el pase a la reserva al coronel de caballería don Enrique Dalías.

—Idem el pase a disponibles voluntarios a los capitanes de artillería don Juan Olalla y don Joaquín Puras.

—Idem el pase a supernumerario sin sueldo al capitán de artillería don Miguel Hernández Nájera.

De Fomento

Esta mañana han visitado al conde de Guadalhorce los señores Mesa y Massó, que fueron a hablarle del ferrocarril Medina-Orense-Vigo; el conde de Canga Argüelles, que le interesó el despacho de asuntos relacionados con Alcalá de Henares, el teniente alcalde del distrito de la Universidad, de Madrid, que le habló de la autopista Madrid-Valencia; don Eduardo Laudete y una nutrida comisión de pueblos de las provincias de Jaén y Segovia, que le entregaron un escrito reuniendo sus aspiraciones en materia de ferrocarriles.

El ministro prometió estudiar este asunto con todo cariño.

El ferrocarril de Puertollano a Córdoba

Bajo la presidencia del director general de Ferrocarriles se ha procedido en la mañana de hoy a la apertura de pliegos para las obras de la primera, segunda y tercera secciones del ferrocarril de Puertollano a Córdoba, a empalmar con el de Marmolejo.

Para la primera se presentaron siete pliegos, siendo el más favorable el suscrito por don Bernardo Abeder, que ofrece una rebaja del 32,50 por 100, comprometiéndose a construirle en dos años.

Para la segunda sección se presentaron seis pliegos, siendo el más favorable el de dicho señor, que ofrece una rebaja de 25,27 por 100, a construir en 36 meses.

Para la tercera hubo cinco pliegos, siendo también el más favorable el de dicho señor, que ofrece una rebaja de 29,45 por 100, a construir en 54 meses.

PROVINCIAS

La lotería

VITORIA.—Con el cuarto premio del último sorteo, 15.000 pesetas, ocurre un caso curioso.

Tiene íntegro el billete una Sociedad formada en Miranda de Ebro, por 25 amigos con el exclusivo objeto de jugar a la lotería. Entre las cláusulas de la Sociedad figura una según la cual, si toca uno de los tres primerosros premios, la mitad ha de darse forzosamente a quien haya comprado el billete. Como el que salió premiado fué el cuarto, a pesar de la claridad del caso, ahora se disputa entre ellos respecto a si debe darse algo a quien lo compró en Vitoria.

Un pueblo en la miseria

SANTANDER.—Ha descargado en el pueblo de Potes tan tremenda tormenta de lluvia y granizo, que puede darse por nula la cosecha de uva y la de nueces.

La violencia de la tormenta causó también daños en muchas viviendas.

Esto viene a agravar la situación deplorable que en los campos causó la sequía este verano.

Completa el triste cuadro la plaga enorme de ratones, que se ha cebado en trigos y legumbres.

Puede decirse que el pueblo ha quedado reducido a la miseria.

Se aproximan los grandes acontecimientos que para la actual temporada ha seleccionado el

Coliseo Castilla

y que empezarán a proyectarse desde el sábado próximo en adelante.

BOLSA DE MADRID

	ANTERIOR.	DIA 6		ANTERIOR.	DIA 6
Interior	75'60	00'00	Banco de España	587'00	588'50
Exterior	90'85	91'25	Hipotecario	490'00	000'00
Amortizable 4 °/o	84'50	00'00	Hispano Americano	228'00	000'00
Idem 5 °/o antiguo	96'00	00'00	Español de Crédito	468'00	468'00
Idem 5 °/o 1917	95'75	00'00	Central	205'00	206'00
Idem 1926	103'60	000'00	Río de la Plata	240'00	000'00
Idem 1927 con impt.°	93'85	93'00	Ferrocarril del Norte	625'00	627'00
Idem 1927 libre	105'15	105'15	Idem idem, Obligaciones	75'00	00'00
Ferroviario	105'00	103'75	Ferrocarril M. Z. A.	596'00	596'00
Cédulas hipotecarias 4 °/o	94'00	94'00	Idem idem Obligaciones, 1.ª hipoteca	350'50	351'00
Idem idem 5 °/o	99'50	99'50	Alicantes, Obligaciones	000'00	000'00
Idem idem 6 °/o	111'00	111'00	Azucareras preferentes	156'00	000'00
Francos franceses	23'60	23'65	Idem ordinarias	57'75	58'00
Idem suizos	116'00	000'00	Tabacaleras	239'00	239'00
Idem belgas	83'85	00'00	Altos Hornos	174'00	185'00
Libras	29'24	00'00	Duro Felguera	71'00	72'75
Dólares	6'03	0'00	Telefónica Nacional	98'75	99'00
Liras	31'50	00'00			

Dos hermanos arrollados por el tren

SAN SEBASTIAN.—Comunican de Villafranca que un tren de mercancías descendente arrolló cerca de Beasain a Josefa Arrativel, de 60 años, quedando la infeliz muerta en el acto.

También fué arrollado por el mismo tren el anciano de 65 años, Antonio Arrativel, hermano de Josefa, el cual resultó con gravísimas lesiones en distintas partes del cuerpo.

El aeropuerto de Irún

SAN SEBASTIAN.—Se ha sabido que durante el almuerzo de los representantes vascongados con el general Primo de Rivera se personó en el monte de San Marcial el alcalde de Irún, que habló con el presidente sobre asuntos relacionados con el aeropuerto internacional que se trata de establecer en aquella ciudad.

Hay la impresión de que el citado aeropuerto es cosa hecha.

El director de primera enseñanza

GIJON.—Ha llegado el director general de primera enseñanza señor Suárez Somonte, acompañado de su señora y del inspector señor Carrillo.

En el Ayuntamiento tuvo lugar una recepción de representantes del Magisterio.

Los niños de las escuelas y la banda municipal interpretaron el himno a la agricultura.

El señor Suárez Somonte marchó a Oviedo, con el fin de asistir a un banquete que se celebra en su honor.

De allí irá a Salinas, regresando a Colunga, donde veranea en unión de la Colonia Escolar Príncipe Alfonso.

El sábado regresará a Madrid.

El presidente

SAN SEBASTIAN.—El marqués de Estella ha recibido al embajador de Bélgica y a otras personas.

A mediodía marchó a Azpeitia para asistir a un acto que le ofrece la Unión Patriótica.

Por la tarde irá a Azcoitia, con objeto de estudiar la crisis alpargatera.

Mañana almorzará en Zarauz, en casa del conde de los Andes.

El sábado asistirá en Tolosa al homenaje a la vejez y al banquete que le ofrece la Liga de productores guipuzcoanos.

Esta mañana sometió a la sanción del Rey varios decretos de Guerra.

Noticias de Cataluña

BARCELONA.—Ha llegado de Madrid el jefe superior de Policía don Rogelio Tenorio.

Fué recibido por comisarios, jefes de seguridad y de la guardia civil.

Inmediatamente se encargó de la jefatura, yendo a cumplimentar a las autoridades.

Recibió a los periodistas y se ofreció a ellos.

—De Suiza ha llegado la masa coral Basilea, que dará aquí dos o tres conciertos.

Fué al Ayuntamiento para saludar al alcalde, quien les dió la bienvenida.

En el salón de Ciento ejecutaron varias composiciones y se les obsequió con un lunch.

—Esta mañana, el «chauffeur» Juan Torres se presentó a una pareja de guardias de seguridad, denunciando que en Torrente de Flores había sido agredido por un desconocido.

Como presentaba una herida en la cabeza fué llevado a la Casa de Socorro, donde se le prestó asistencia.

En la delegación de policía declaró que hallándose en el Paseo de Gracia se le acercó un señor que le ordenó le llevase a la calle de la Granja.

Le preguntó dónde estaba y contestó el desconocido que él le enseñaría.

Después de haber recorrido varias calles el individuo en cuestión le golpeó con un objeto contundente, ordenándole que le entregase el dinero que llevaba.

Aprovechó un momento de aturdimiento del «chauffeur» y le quitó un monedero con 31,20 pesetas, dándose a la fuga.

En el interior del coche se ha encontrado un ladrillo.

—La Diputación ha acordado que vaya a Madrid para asistir a la manifestación del día 13 la banda de los mozos de escuadra.

EXTRANJERO

El feminismo en Afganistán

Las mujeres desempeñarán cargos públicos

LONDRES.—Noticias recibidas en esta capital, procedentes de Kabul, dicen que el Rey del Afganistán ha declarado que de ahora en adelante, todas las mujeres podrán aspirar a desempeñar cargos públicos, siempre que reunan las condiciones que para ello se exijan.

Con este objeto, serán enviadas a Turquía numerosas muchachas del Afganistán, con objeto de que allí reciban una educación moderna.

Un doctor presidiario

Se escapa de la cárcel

CAYENA.—El doctor Bougrat, que, como se recordará, fué condenado a sufrir pena de trabajos forzados por un asesinato cometido en Marsella, asesinato que fué objeto de grandes comentarios, ha conseguido huir de la cárcel, sin que hasta el momento actual haya podido ser capturado ni se tenga el menor rastro de él.

Se suspende una manifestación franco española

No se sabe la causa

BAYONA.—La gran manifestación franco-española que debía tener lugar mañana en Hendaya con motivo de la colocación de la primera piedra del nuevo puente internacional entre Fuenterrabía y Hendaya, ha quedado aplazada hasta la última semana del próximo mes de Octubre.

La situación en Méjico

Los rebeldes atacan una guarnición

MEJICO.—Según informes militares recibidos de Guanajuato, una numerosa partida de rebeldes ha atacado a la guarnición federal de Penjamo.

Las tropas federales de dicha guarnición resistieron el ataque durante cinco horas, hasta que llegaron refuerzos.

A consecuencia del combate han muerto 23 rebeldes y cuatro han sido ejecutados.

Atentado en el Brasil

Contra un coronel italiano

ROMA.—Noticias llegadas del Brasil, aunque no confirmadas todavía, anuncian que el coronel italiano señor Porto-Allegre ha sido víctima de un atentado.

Demanda de medio millón de pesetas contra un maharajá

Por secuestro de una bella india

BOMBAY.—La señora Soukabai Pandarinath Rajpurker, mujer india de gran belleza, ha presentado ante el Tribunal Supremo una demanda contra el maharajá de Indora.

Reclama 500.000 pesetas de indemnización por haberla secuestrado durante veinte años en una mazmorra de la fortaleza de Mandaleswar y haber dispuesto el maharajá de sus bienes y propiedades.

Madre e hija fueron puestas en libertad en 1926, a petición del virrey.

COLISEO CASTILLA

Inauguración de la temporada

El sábado 8, a petición del público, se reprisará la soberbia película de gran fama mundial, titulada

VARIETE

por la conocidísima y bellísima artista Lia de Putti

El domingo, estreno de la grandiosa película dramática en las altas montañas, que lleva por título

LA MONTANA SAGRADA

Se proyectaba una manifestación antimilitarista

La policía la impedirá

PARIS.—Los ministros de Justicia e Interior han conferenciado con el prefecto de Policía y el director general de Seguridad, acordando tomar cuantas medidas sean precisas para impedir la manifestación antimilitarista proyectada para el día 9 de los corrientes en Saint-Denis.

Por la muerte de de Mr. Bokanowski

El Rey de España envía un telegrama de pésame

PARIS.—Con motivo de la muerte del ministro de Comercio, señor Bokanowski, el presidente de la República ha recibido el siguiente telegrama del Rey de España:

«Afectadísimo por la noticia de la muerte del señor Bokanowski, me apresuro a transmitir a V. E. al Gobierno francés y a la familia del finado mis sentidos pésames y el de S. M. la Reina».

El señor Doumergue ha contestado a Don Alfonso XIII en los siguientes términos:

«Agradezco de todo corazón a Vuestra Majestad el telegrama que se ha servido enviarme con motivo de la muerte del señor Bokanowski. El Gobierno de la República y la familia del señor Bokanowski quedan hondamente reconocidos a Vuestra Majestad y a S. M. la Reina por ese testimonio de gran simpatía».

Un submarino hundido hace nueve años

Se rinden honores fúnebres a su tripulación

LONDRES.—Los restos de los 41 hombres que constituían la tripulación del submarino «L-55», ahogados en aguas rusas hace nueve años, han llegado esta noche a Portmousth a bordo del vapor «Champagne».

Mientras se realizaban las operaciones de amarre del barco, un acorazado y otros barcos surtos en el puerto rindieron honores fúnebres.

Los cadáveres serán desembarcados por la noche y recibirán sepultura en el cementerio naval, situado en las proximidades de Portmousth.

La tierra sigue temblando

Ahora es en California

LOS ANGELES.—Entre las seis y media y seis cuarenta y cinco de la mañana se han registrado varios temblores de tierra al Sur de California.

No ha habido que lamentar desgracias personales ni daños materiales.

Coliseo Castilla

El sábado 8, extraordinario acontecimiento: repris de la maravillosa película, titulada

Variete

Ultima hora

Nuevas escuelas

Hoy publica la «Gaceta» una disposición creando provisionalmente las escuelas que figuran en la relación que se inserta, con arreglo a la Real orden de 26 de Agosto.

A Burgos corresponden las siguientes:

La Parte, mixta para maestro.

Casco de la capital, unitaria para niños.

Santa Cruz de Juarros, idem idem.

Castrillo de Bezana, mixta para maestro.

San Vicente de Villamezán, idem idem.

También se clasifica de beneficencia particular docente el Colegio de Nuestra Señora del Espino, fundado por don Vicente de la Vega en Santa Gadea del Cid.

A un tenorio de 50 años le roban 45.000 pesetas

SEVILLA.—Esta mañana, en uno de los mercados, se hallaba un señor de unos 50 años requiriendo de amores a una muchacha.

La enseñaba un puñado de billetes para que cogiese los que quisiera.

En esto se acercó un joven que echó mano a los billetes y huyó perseguido por los guardias.

El galanteador dijo que la cantidad robada asciende a 45.000 pesetas.

Regreso de periodistas

Ha regresado a Madrid el director de «Informaciones» y los redactores de dicho periódico que fueron a San Sebastián para asistir al entierro de su infortunado compañero señor Termens.

El veraneo regió

SAN SEBASTIAN.—Las Reinas no salieron hoy del palacio de Miramar.

A las cinco y media de la tarde los Reyes abandonaron las regatas, cambiándose de ropa y marchando al hipódromo.

Don Alfonso irá por ferrocarril a La Granja para visitar al Príncipe de Asturias.

Futbolistas castigados

BARCELONA.—Se asegura que el Barcelona F. C. ha acordado para cuando regrese su equipo de Buenos Aires, suspender a Samitier y Castillo por un año, por no haber sabido defender su puesto.

El entrenador Fons será sustituído por otro.

Otras noticias

BARCELONA.—En el paso a nivel de Icaria, un tren arrolló a un carro, resultado gravemente herido el carretero y muerta la caballería que arrastraba el vehículo.

—Ha fallecido en una clínica José Ibáñez Martínez, herido al estallar una bombona en la fábrica donde trabajaba.

—El cónsul de Alemania comunica que un aviador de su país está dando la vuelta a Europa en una avioneta, y que llegará aquí dentro de unos días.

El Congreso de Pesca

SAN SEBASTIAN.—Se ha celebrado la sesión preparatoria del Congreso de Pesca.

El director de este departamento pronunció un discurso, recomendando cordialidad.

Un niño herido por equivocación

MALAGA.—En la pescadería del Achón le sustrajeron a Manuel Moreno siete pesetas.

Un guardia detuvo al ladrón, apellidado Cortina, pero éste se dió seguidamente a la fuga.

El guardia disparó su pistola y el proyectil fué a herir de gravedad en un muslo al niño Juan Lucientes.

El premio Derby

NUEVA YORK.—Esta mañana el alcalde de Los Angeles disparó un tiro al aire, cuya detonación fué transmitida por radio.

Inmediatamente se dió la salida a 39 aparatos de la serie A para disputarse el premio Derby.

Luego se elevaron otros 30 de distintas categorías.

Los premios que se disputan see levan a 125.000 dólares.

Coliseo Castilla

El domingo,

La Montaña Sagrada

Formidable superproducción, de inmenso interés dramático.

La Solana de la Plata

Venta de hortalizas

Plantas y semillas de flores clasificadas

M.E.C.D. 2017

INFORMACION LOCAL

NOTICIAS

El tesorero de la sociedad de baile «El Recreo», no es, aun cuando coinciden el nombre y apellido, nuestro querido amigo D Manuel Izquierdo director de la Academia provincial de Dibujo.

Bebida refrescante, lo mejor coñac Argudo con soda

La fortuna de 10 millones de libras esterlinas (algo más de 290 millones de pesetas) que ha dejado a su muerte sir George Wills, ha hecho recordar a los periódicos el gran contraste de que hombre tan inmensamente rico comprase a su paso por España gran cantidad de objetos para regalos, medallas, sortijas, pendientes, etcétera, en la «Liquidación de la Joyería de Moda».

ALMIRANTE BONIFAZ, 7 y 9

†

Las misas que se celebren mañana día 7, a las nueve, nueve y media y diez, en la parroquia de San Cosme y San Damián, serán aplicadas por el alma de D.ª Brígida de la Fuente y Miñón (q e p d.) que falleció en igual fecha de 1923

La familia ruega una oración por su alma.

Nuevos modelos

en bolsos de señora baratísimos

En «MI TIENDA», Sombrerería, 3 y 5.

Grabado y dorado en cristal

A. RETES.—PUEBLA 46

La directora de la Normal de Maestras de Burgos, cita e invita a las señoritas alumnas oficiales y no oficiales y exalumnas, a que el viernes próximo, a las seis de la tarde, se reunan en dicho centro, para entrevistarse con ella.

Un libro que interesa e instruye: «La Catedral de Burgos» por Angel Dotor y Municio. Prólogo de Marceliano Santa María, 7 pesetas. El más delicado recuerdo de Burgos para el turista o forastero. Los bellos libros de Arte, se conservan siempre como preciosas joyas de alto valor, que embellecen nuestras horas. Librería hijos de Santiago Rodríguez, Pasaje de la Flora, Burgos. Solicite usted el folleto-anuncio «Bibliografía burgalesa» que se reparte gratis.

†

Todas las misas que se celebren mañana día 7, en la iglesia de la Merced (Padres Jesuitas), serán aplicadas por el eterno descanso de la señorita Casilda Plaza de Ayllón (q e p d) que falleció el día 7 de Septiembre de 1920

Todas las noches, después de terminar los conciertos en el paseo del Espolón, se ha observado que acude un verdadero gentío a presenciar la exhibición de servicios para café, te o desayuno, cubiertos de plata, plata meneses, servicios de tocador, ídem para ostras pasteles, pescado e infinidad de objetos que el Sr Alarcia está haciendo en su comercio de la Plaza Mayor, 9, de esta ciudad.

Más barato que en fábrica.

A las diez de la mañana de anteayer, hallándosn trabajando en las obras del ferrocarril Santander-Mediterráneo Francisco Fixeira Bastos de 23 años, de nacionalidad portuguesa, tuvo la desgracia de caerse de la trinchera número 37, situada en la demarcación de la Venta de Oña desde una altura de ocho metros, produciéndose las siguientes heridas: una en la región frontal superior, otra en la parietal, otra en la superciliar, otra en la occipito parietal y otra en el cuello todas del lado derecho, con fractura de la clavícula izquierda y conmoción cerebral.

El herido fué trasladado en una camilla al botiquín situado en la citada Venta de Oña, donde fué curado por el médico de la Compañía y practicante de la misma, y después traído en una camioneta al Hospital Provincial.

Se aproximan los grandes acontecimientos que para la actual temporada ha seleccionado el

Coliseo Castilla

y que empezarán a proyectarse desde el sábado próximo en adelante.

Coliseo Castilla

El sábado 8, extraordinario acontecimiento: repris de la maravillosa película, titulada

Variete

Coñac Barbier

CARTA DE ORO Es el mejor

Ha fallecido en Villamórico a los 58 años de edad, la señora D.ª Gregoria López Pérez

A su desconsolado esposo D. Mariano Pérez, hijo D Andrés Pérez López, sargento del regimiento Lanceros de Borbón y demás familia, acompañamos en el sentimiento.

AUTOMOVILISTAS

Las obras de los autores más competentes relativas al motor de explosión a la conducción de automóviles averías y accidentes de los mismos, etc. etc, se hallan expuestas en los escaparates e interior de la Librería LAIN-CALVO, Lain-Calvo, 29. Examinándolas con detenimiento es como se puede apreciar su importancia en el orden teórico y en el práctico.

†

Mañana, a las diez y media en la parroquia de San Cosme y San Damián, se celebrará un funeral por el alma de D, Miguel Luque Delgado (q e p d) que falleció el 29 de Agosto último

Su viuda e hija agradecerán la asistencia a dicho acto,

Casa Pío

Joyería - Platería - Bisutería fina

DUQUE DE LA VICTORIA 20.

Ultimos modelos en objetos propios para regalos de boda, cubiertos, bandejas, servicios completos de café y mesa en plata de ley, alianzas oro ley pulseras y sortijas para petición.

Esta casa se encarga de toda clase de alhajas, sea cual fuere su valor.

Esta mañana, el agente de policía don José María Fernández ayudado de otro individuo, detuvo al carterista José Fernández Rodríguez y al maleante Pedro Romero Jiménez (El Serafina).

Al ser ambos llevados a la comisaría, (El Serafina) se dió a la fuga emprendiendo vertiginosa carrera por la Plaza Mayor, Llana y Fernán-González.

Al llegar al Pozo Seco fué detenido por el guardia municipal Restituto Pérez y un soldado

Los dos detenidos han quedado a disposición del señor gobernador civil.

Para ser bonita, use los productos de belleza que vende la

Droguería y Perfumería

CAMARERO

(Visite el escaparate)

Almirante Bonifaz, 15

Anoche, a las nueve y media, se personó en la Casa de Socorro la anciana Eugenia Alonso, de 71 años, residente en el Arrabal de San Esteban, núm 19, manifestando que la había maltratado su esposo

Fué curada de fuerte contusión con hematoma en la mano izquierda

Camisas de caballero

Novedad desde 4 25

En «MI TIENDA», Sombrerería, 3 y 5

En el mediodía de hoy, hallándose trabajando en el taller de D Román Aguilar, el herrador Félix Martín, de 14 años, le saltó una chispa de la fragua, causándole quemaduras de segundo grado en la conjuntiva ocular y parpebral del ojo izquierdo, de las que fué curado en la Casa de Socorro

JOSE POLO

JOYERO

Fabricación de alhajas de platino y oro

Brillantes, perlas y demás piedras finas

Reformas, arreglos y grabados

DUQUE DE LA VICTORIA, NUM 19

†

Todas las misas que se celebren mañana viernes 7, en la parroquia de San Lesmes Abad, de siete a nueve, y desde dicha hora hasta las doce, ambas inclusive, en la capilla del Santo Cristo de la S. I C. B, se aplicarán por el eterno descanso de la señora doña Luisa Rodríguez viuda de Jalón, que falleció en igual fecha de 1919.

La familia agradecerá la asistencia y una oración.

En Burgos los veraneantes,
aumentan más cada día,
atraídos por SAN ROQUE,
de Tejada y Compañía
que les refresca con soda,
y les llena de alegría.

Gran aperitivo tónico reconstituyente. Gusto general muy agradable.

Propietario: Tejada y Compañía (sucesor) RETA (Alava).

Representante: Luis Labín Doña Jimena, 5, Burgos

A las siete de la tarde de ayer, tuvo la desgracia de caerse de un carro de su propiedad el labrador Julián Castrillo, de 34 años, vecino de Villalonquejar

En la Casa de Socorro se le asistió de distensión con gran derrame en la articulación radio carpiana izquierda y probable rotura de ligamentos

CONCHA

SALON DE SEÑORAS

Lavado de cabeza, tintes, ondulaciones, peinados, manicura procedente de París.

Horas: mañana, de diez a una; tarde de tres y media a siete.

PLAZA MAYOR, 22

Entrada por MERCADO, 1

A las seis de la tarde del día 3 del actual, se declaró un incendio en el monte titulado «Valdehornos», en término municipal de Oña propiedad de D Manuel Prieto Lavín,

El siniestro se propagó al pinar del Estado, enclavado en jurisdicción de Quintanaopio

Iniciados los trabajos de extinción, lográse localizar el incendio cuatro horas después.

En el monte «Valdehornos», se han quemado tres hectáreas de terreno, 150 pinos maderables y toda su repoblación, calculándose las pérdidas en 1 000 pesetas, y en el del Estado cinco hectáreas, 950 pinos y toda la repoblación, siendo las pérdidas de 3 000 pesetas.

Ha sido detenido como presunto autor del hecho León Peña Mendoza, de 39 años

Coliseo Castilla

El domingo,

La Montaña Sagrada

Formidable superproducción, de inmenso interés dramático.

Medias y calcetines

precio de fábrica

En «MI TIENDA», Sombrerería, 3 y 5

En la tarde del día 3 del corriente, se declaró un incendio en el monte del Estado denominado «Edila», enclavado en el término municipal de Espinosa de los Monteros, quemándose una extensión de una hectárea 83 áreas de terreno, repobladas de monte alto de roble, y siendo pasto de las llamas 12 estéreos de leña de roble, 17 robles inmaderables y 35 maderables.

Las pérdidas se calculan en unas 1.750 pesetas

El siniestro se cree casual

Ayuntamiento de Burgos

Existiendo dos plazas vacantes de pensionado por el Ayuntamiento para la carrera del Magisterio, los alumnos y alumnas de las Escuelas nacionales que hallándose en condiciones deseen optar a ellas, pueden presentar sus solicitudes en el Negociado de Instrucción Pública, hasta las once horas del 10 de los corrientes, debiendo acompañar un informe del maestro respectivo y justificar su pobreza.

En la nota de lo recaudado en el festival del domingo en el Parral por la Cruz Roja, figuraba un donativo de 25 pesetas de la Excma. Diputación Provincial, siendo así que quien le hizo fué D José de la Torre Villar, presidente de dicha corporación

Gran ocasión

Se venden 120 butacas una máquina de cine a elegir entre dos que existen y un barracón de madera con su toldo de lona, todo ello en estado nuevo y muy barato.

Igualmente se arrienda el cafetín del Teatro Zorrilla, de Lerma juntamente con otros locales anexos al mismo, propios para industria.

Darán razón: en Valladolid, Pi y Margall, núm 81, 1.º, derecha, de cuatro a seis, y en Lerma en el citado teatro.

Compañía Anónima de Seguros "AURORA"

Subdirección de la provincia de Burgos:

FRANCISCO CENICEROS

Oficina: Lain-Calvo, 3, 1.º, derecha

BURGOS

LA MUNDIAL SEGUROS

Delegado: Luis Urbina

SANTANDER 8

ARNEDILLO

Fonda de Luis Marrodán Lázaro

La más próxima al balneario

Se han hecho grandes reformas en los edificios

A la llegada de los autos estará el dependiente de la casa.

Oposiciones a Correos

EXAMENES EN NOVIEMBRE

Fácil preparación para los que tengan hechos estudios de 2.ª Enseñanza o Superior

Edad, de 16 a 20 años

Informes

Sr. Pérez Hernáiz

Martínez del Campo, 15 entresuelo.

Diario de Avisos

Notas religiosas

SANTOS DE MAÑANA

Juan, Anastasio, Nemesio, Regina, Esteban, Melchor, Marcos.

CULTOS

SAN LORENZO.—Cultos que la Archicofradía de Hijas de María dedica a su Inmaculada Madre

A las ocho de la mañana, misa de comunión, de los coros con acompañamiento de armonium, cantándose motetes.

A las siete de la tarde, se manifestará S. D. M, y después de la estación, rosario y novena, seguirá el sermón, que predicará todos los días el M. I. Señor Dr. D. Daniel Torre Garrido, canónigo; reserva. Terminada ésta, Salve a toda orquesta, durante la cual, las socias tendrán una vela encendida, que depositarán a la salida en las mesas petitorias.

SAN COSME Y SAN DAMIAN.—Novena en honor del Santísimo Cristo de la Salud.

A las nueve, misa en el altar propio.

A las siete y cuarto de la tarde, rosario, novena y gozos.

MERCED.—Primer viernes de mes

Por la mañana, desde las seis, misas en las que se distribuirá la Sagrada comunión. A las ocho, misa de comunión general, con órgano y motetes. A las nueve se expondrá S. D. M., quedando todo el día a la adoración de los fieles.

Por la tarde, a las siete y media, estación, rosario, actos de consagración y desagravios, sermón, bendición y reserva.

TRINITARIAS.—Mañana, a las doce de la noche, misa solemne.

Los fieles que lo deseen pueden recibir la comunión en la misa, por privilegio especial concedido a la Orden Trinitaria por la Santidad de Pío X, de feliz memoria.

ADORACION NOCTURNA

Invitada la Sección, por la Comunidad de Religiosas Trinitarias, a la solemne misa, que con el Señor de manifiesto ha de celebrar su capellán, a las doce de la noche del 7 al 8, el Consejo invita a todos los adoradores, tanto activos como honorarios, por si desean asistir. Se llevará la bandera.

Boletín Oficial

Extracto del número correspondiente al día de hoy:

Dirección general de Administración.—Relación de los individuos que han sido designados para desempeñar las secretarías que se citan.

Junta calificadora de aspirantes á destinos públicos.—Concurso extraordinario del mes de Julio.

Diputación provincial. — Resúmen del presupuesto extraordinario para la construcción de caminos vecinales.

Providencias judiciales y anuncios oficiales

Cédulas personales

Mañana efectuarán los agentes cobradores de este impuesto la recaudación a domicilio en las calles de Moneda, San Pablo, Santa Catalina y San Lucas.

Hacienda

Libramientos:

Don Rafael Sáenz, don Andrés Galán, don Antonio Bienzobas, don Crisanto Barbadillo, don José Antón, señores Serrano y Compañía, don Felipe de la Viuda, don Agustín Gutiérrez, don Marcelino García Rasilla, don Valeriano Pérez, don Enrique Martín, doña Aurora Sáez, don Manuel Arribas, don Eloy García de Quevedo, don Simón J. Seisdedos, don Rafael Durao, don Juan Vara.

Don Carlos Valdecantos, don Victoriano Calvo, don Juan Durao, don Eduardo Andrés, don Rafael Martínez, don Bonifacio Renuncio, don Francisco Marín, D. Miguel San Millán, D. Jorge Navarro, D. Joaquín García, D. Martín Abando, don Hipólito Portal, don Claudio Vivanco, don José María de Benito, señor Administrador de Loterías número 3, don Miguel Jiménez.

Registro civil

DEFUNCIONES

Gaspar Cueva Hernando, de Castañares, 1 año, en dicho barrio.

José Manuel Sáiz Martínez, de Burgos, 5 meses, Santa Cruz, 21.

NACIMIENTOS

María del Carmen Villaverde Cascajares, Julio López Ortega, María Teresa de Abajo Gutiérrez.

MATRIMONIOS

Don Jesús Garzón Antón con doña María de los Dolores Rivas Larránz, mañana, a las diez, en la parroquia de San Antón de Huelgas.

Estado del tiempo

EN BURGOS

Observaciones meteorológicas del Instituto en el día de hoy:

BAROMETRO

A las ocho de la mañana, 696,0.

A la una de la tarde, 696,0.

A las seis de la tarde, 691,8.

TEMPERATURAS

Máxima a la sombra, 22,6.

Mínima a la sombra, 13,6.

DIRECCION DEL VIENTO

A las ocho de la mañana, NE.

A la una de la tarde, NE.

A las seis de la tarde, NE.

PLUVIOMETRO

Día 5.—Lluvia en milímetros, 0,6.

Imprenta del DIARIO DE BURGOS

EL CENTRO.-Gran peluquería PLAZA MAYOR, NUMERO 4 (junto al Círculo de la Unión)

Gabinete de señoras. Lavado de cabeza y ondulación Marcel. Especialidad en el corte de pelo estilo Garçón. Se habla francés

ANUNCIOS ECONOMICOS

TARIFA — Quince palabras, 60céntimos Cada palabra más, cinco céntimos

TARIFA — El impuesto del Timbre, a cargo de la Administración.

AUTOMOVILES

VENDO coche Osquis, toda prueba, seminuevo, siete plazas, 12 HP, en mitad de su precio Sanz Pastor, 18, 2.º, izqda.

SE DESEA vender un automóvil marca «Brassiere» de 15 HP tipo K D número 333, o se compraría otro de igual tipo sobre la base de barato Para tratar: con Marcos de Abajo en Salas de los Infantes.

MOTOCICLETA Motobecane, completamente nueva, muy barata. Véndese en Garage Citroen.

ARRIENDOS

ARRIENDO 280 fanegas de tierra, abarbechada la mitad en dos pagos Luis Tordable en Royales del Agua

SE ARRIENDA planta baja interior propia para industria o garage, en la calle de Santa Clara. Razón: Prim 17, 2.º

SE ALQUILA un garage en la calle del Hospital Militar, 1 y 3. Darán razón en la misma.

SE ARRIENDA almacén. Calle de la Puebla núm 18. Para informes: en el mismo, primer piso.

CEDO gabinete con galería, con o sin pensión. San Juan, 42, 3.º, derecha

AGENTES

AGENTES productores de seguros en esta capital, se necesitan para importante Compañía Buena retribución. E. Santamaría, San Pablo, 9, 1.º.

SE NECESITA persona práctica para despacho y contabilidad de una Cooperativa sueldo, 2.500 pesetas anuales Dirigirse por escrito al señor presidente de «Cooperativa Obrera», Valdenoceda (Burgos).

SE OFRECE «chofer» para todo, dentro o fuera de la capital Lain Calvo, 27, Bar Boulevard

SE NECESITAN dos muchachas para el servicio en la Pensión Victoria, San Juan, núm. 63.

GUANTERAS para costura corriente, se necesitan en la fábrica de Rovira Sas Pedro de la Fuente Trabajo todo el año. Tarifa la más cara de Burgos.

OPERARIOS se necesitan, Vitoria 5, fábrica de sombreros

SE NECESITAN guarnecedoras y chicos, fábrica de alpargatas «El Riojano».

CHICO de 15 a 16 años, se necesita en la farmacia y droguería de Marcos, calle de San Pablo

CHICO de 14 a 16 años se necesita «La Cocina», Almirante Bonifaz 4

SE NECESITA joven de 15 a 20 años que escriba bien en máquina Underwood o Smith Premier Informes: Despacho de procurador señor Echevarrieta,

COCINERA. Se necesita en la Pensión Paz. Inútil presentarse sin buenas referencias.

SIRVIENTA la necesita sacerdote para la capital; Informarán, San Juan 11-13, 1.º.

CHICA se necesita. Informes en esta Administración.

ASISTENTA Se necesita para dos personas. Pabellones Lealtad, capitán Rodríguez.

SIRVIENTA formal se necesita. Informes, Almirante Bonifaz 11, duplicado 2.º

SE NECESITA chico para ayuda de escritorio «Los Chicos», Plaza Mayor 3,

NODRIZAS

AMA DE CRIA, soltera, de 21 años, leche de 15 días Para tratar, con Magdalena Ronda, Villaquirán-Pampliega.

SE NECESITA ama de cría para su casa. Informes San Cosme 32 1.º, derecha

PERDIDAS

HALLAZGO de un pendiente. Razón Paula López, Espolón antigüedades

PERDIDA de una piel, entre la calle de Santander y el Espolón Se gratificará a quien la entregue en Cordón, 2 2.º, izqda.

PERDIDA bolsillo señora en el Parral en el paseo de coches Se gratificará bien a quien le entregue en esta Administración,

TRASPASOS

SE TRASPASA la tienda instalada en la calle de Sombrerería 31 y se arrienda en San Cosme 23, un local de gran amplitud a propósito para cualquier industria Informarán: San Cosme, 23, 1.º

POR no poderlo atender, se traspasa local en San Lorenzo, 20, Razón: en el mismo.

TRASPASO pensión céntrica, poca renta Informes: Marciano Castrillo, San Lorenzo tienda de ultramarinos

VENTAS

CARRO con toldo seminuevo, caballo y arreos se vende junto o separado, en Quintanadueñas. Para tratar, con Gabino Preciado.

CERDOS al destete y de todas las edades, se venden en la Granja avícola y conejar «Angelina» (Valdechoque), Burgos. Precios económicos.

CERVEZA marca «La Austriaca» Concesionario para la venta en Burgos: Ignacio Palacios, almacén de coloniales y vinos. Merced, 12.

PAJA de trigo, se venden 10 000 arrobas Luis Tordable, en Royales del Agua.

VACA de leche raza suiza parida de ocho días, la vende en el Hospital del Rey Pedro Hevas

MOTOR eléctrico de 5|7 caballos, en buenísimo estado, se vende barato Razón en esta Administración.

MOTOR eléctrico, once caballos, corriente contínua Tiene regulador de velocidad, se vende. Informes en esta Administración

BOTAS PARA VINO de cabidas corrientes. Almacén de coloniales vinos y botería de Ignacio Palacios Merced, 12.

SE VENDEN cuatro novillas preñadas, de tres y cuatro años, en Salas de los Infantes Su dueño, Gonzalo Garzón,

TOCINO MAGROSO del país y extranjero. Almacén de coloniales y vinos Ignacio Palacios, Merced, 12.

A LOS COSECHEROS Se venden cubas de todas las cabidas de roble seminuevas, envinadas, muy baratas. Almacén de vinos de Eduardo Arce, San Cosme, 20 y 22 y Alhóndiga, 33.

NEGOCIO, Por tener que ausentarse sus dueños se vende una casa en Lain Calvo compuesta de tienda cuatro pisos y dos boardillas junto a la Plaza Mayor. En la misma, 3.º informarán.

PLOMO y pastel de imprenta, se compra en la Administración de este periódico.

SE VENDE la finca y casa señalada con el núm. 21 de la calle Alfareros, con cuadra y cobertizo Para tratar en la misma.

CUBAS y cajones, grandes y pequeños para embalajes, se venden Librería, Isla, 17, Salón-Postal

CASA con pajar se vende en Gamonal, propia para labrador Informes: Federico Arnáiz, carretera Madrid

A LOS CARRETEROS. Se venden tacos de goma para los zoquetes de los carros, a precios baratísimos. Calle Madrid, 7, Salinas.

ESCABECHES de todas clases gran existencia, calidad garantizada, para pedido de cinco cajas en adelante precio especial Almacén de coloniales y vinos de Ignacio Palacios, Merced 12.

TERRENOS para edificar, se venden en término de las Cruces Razón: Alonso Martínez, 7, 1.º

COCHE de niño se vende, seminuevo. Sanz Pastor 10, 4.º

MAQUINA de coser seminueva se vende Burgense, 3, 1.º, izquierda.

VACAS LECHERAS Se venden en el establo del Sr Moliner.

VENTA de una casa con todas las comodidades y jardín Huelgas 19 Informes, Espolón, 6 señora viuda de San Pelayo,

VARIOS

CONSTRUCCION y reparación de toda clase de aletas, faros y radiadores, Manuel Liamo García, Calera 6, Burgos.

QUEREIS que vuestros hijos sean pensionistas vitalicios? Inscribirlos en Los Previsores del Porvenir Puebla 35.

SACERDOTES. Sombreros de seda mixta, calidad superior a 22 pesetas; gorros, bonetes y solideos. Casa Sáiz, Sombrerería, 4.

DE VERDADERA PRECISION son los relojes que vende Victorino Gredilla, Paloma 56 (frente a la Catedral).

SE ARREGLAN y limpian máquinas de escribir de cualquier sistema Razón en esta Administración

PAPELES pintados para habitaciones, lo más moderno y económico Pida muestrarios. Perfumería Casa Fuentes Santander 6

QUEMADURAS, rozaduras, grietas de los pechos, sabañones ulcerados y en toda clase de heridas usen «Cica-Séptico Liras». Farmacias y droguerías.

M.E.C.D. 2017

PAGINA AGRICOLA Y MERCANTIL

MERCADOS

De Burgos

Cereales

Antevíspera de día festivo en la mayoría de los pueblos, pensábamos ver, mercado grande; a esto no ha llegado, no han pasado de regulares las entradas habidas.

La compra se anima en el precio, debido a las pocas existencias que tiene para la molturación.

Se pagó entre 77 y 79 reales fanega.

En granos de piensos no hubo nada.

HARINAS

Harina. a 62,50 con saco.

DESPOJOS DE FABRICA

Harinilla, 18 pesetas.
Comidilla, 15.
Salvadillo, 9.
Salvado hoja, 11.

Abonos

En casa de los Sres Martínez y C.ª

Precios corrientes al detall, én sacos de 100 kilos:

Superfosfatos de cal 18/20 por 100 ácido fosfórico, 13,00 pesetas.

Sulfato de Potasa, 90/93 por 100, 36,00.

Cloruro de potasa, 80/83 por 100, 29,50.

Sulfato de amoniaco, 20/21 por 100, 35,50.

Abonos compuestos, 23,00.

Guano de pescado «Gypsa» (saco de 50 kilos), 12,50. (Abono orgánico de pescado).

Abastos

Gallinas, de 10 a 12 pesetas par.
Perdices, 2,50 a 3 una.
Codornices, 0,85 a 0,90.
Conejos monteses, 3.
Idem caseros, 4.
Queso duro, 5 pesetas kilo.
Idem blando, 2,50.
Huevos, 3 la docena.
Liebres, 7 una.

De la provincia

VILLADIEGO

Trigo mocho, 78.
Idem rojo, 78.
Centeno, 68.
Cebada, 58.
Yeros, 70.
Muelas, 52.
Lentejas nuevas, 100.
Avena, 38.
Garbanzos superiores, 245.
Idem regulares, 120.
Idem medianos, 100.
Salvado 1.ª, 29.
Idem 2.ª, 28.
Idem 3.ª, 27.
Patatas, arroba 14.
Cerdos al destete, 200.
Ovejas, 40 pesetas.
Carneros, 45.
Corderos, 20.

La cosecha es mediana,

Tiempo propio de la estación.

Precios en alza.

Vendedores y existencias no faltan.

El mercado sigue desanimado por estar ocupados en la bielda la cual se va retrasando por la falta de aire.

HUERTA DE REY

Trigo mocho, 80.
Centeno, 64.
Cebada, 60.
Harina 1.ª, 63 pesetas los 100 kilos.
Salvado 1.ª, arroba 24.
Patatas, arroba 16.
Aceite, arroba 30 pesetas.
Vino blanco, cántara, 7.
Idem tinto, 6.
Idem claro 7,50.
Vinagre, litro, 0,50.
Aguardiente anisado, cántara, 22.
Idem sin anisar, 20.
Cerdos al destete, 210. (Se vendieron 84 de 140 entrados).
Corderos vendidos, 40 a 20 pesetas uno.

Trigos.—Hay ofertas de 100 fanegas a 82 reales y solo pagan a 80.? habiéndose efectuado la venta de 80 fanegas a 80 reales.

Vinos.—Se ha efectuado la venta de 150 cántaras a 6 pesetas una.

En la localidad hay muchas existencias; en los pueblos inmediatos, pocas.

Temporal de calores fuertes.

Precios sostenidos.

La cosecha ha sido regular, los labradores se disponen a ir haciendo los preparativos del terreno para la próxima sementera.

En este mes se celebran las fiestas locales en varios pueblos de la comarca en que se dan gracias a Dios por los beneficios recibidos.

OTROS MERCADOS

Zamora

Gran animación hubo en la plaza del mercado, al que acudieron numerosos vendedores.

Se hicieron muchísimas operaciones a los precios siguientes:

Guisantes, de 70 a 72 reales fanega.
Cebada, de 54 a 55.
Centeno, a 66.
Algarrobas, a 63, y a peso, a 66.
Trigo, de 85 a 86.
Garbanzos, a 320.

El mercado de ganados se ha visto más concurrido que de costumbre, pudiendo decirse que es el más importante de los celebrados en esta temporada.

Hubo gran afluencia de cabezas, y el número de compradores y vendedores estuvo relacionado con la importancia del mercado, vendiéndose muchos ejemplares.

Los precios que rigieron fueron los siguientes:

Crías, de 30 a 35 pesetas.
Medianos, de 125 a 140.
Grandes, de 175 a 200.

León

La plaza cotiza a los precios siguientes:

Trigo, a 23 pesetas fanega.
Centeno, a 15.
Cebada nueva, a 14,
Avena, a 11.
Alubias blancas, a 45
Guisantes, a 30.
Garbanzos superiores, a 48.
Patatas, a 2 pesetas arroba.
Queso, a 37.
Huevos, a 2,25 pesetas la docena.
Gallinas y gallos, a 5 uno.
Aceite bueno, corriente a 26 pesetas arroba.
Vino tinto, de 11-12º, a 5.
Vacas, a 1.400 pesetas una.
Bueyes para carne, a 2,50 pesetas kilo.
Terneras, a 2,85.
Pieles de cordero y oveja, a 48 pesetas docena.

Avila

Se están terminando las faenas de la recolección, resultando una cosecha corta y de mala calidad.

Se cotiza harina extra, a 70 pesetas los 100 kilos.

De primera, a 68.
Panadera a 67.
De segunda, a 65.
Salvado de tercerilla, a 39.
De cuarta, a 36.
Comidilla, a 30.
Gordo, a 33.

Vale el trigo de 84 a 85 reales la fanega.

Cebada, de 48 a 50.
Algarrobas, de 68 a 70.
Bueyes de labor, a 1,850 pesetas la pareja.
Novillos, a 700,
Añojos, a 450.
Vacas cotrales, a 650.
Cerdos al destete, a 30.
De seis meses, a 70.
De un año, a 120.
Ovejas, a 30.
Codornices, a 1.
Perdices, a 2.
Conejos, a 3.
Corderos lechales, a 23 uno.
Carneros, a 38.

Segovia

Trigo, a 84 reales la fanega.
Centeno, a 61.
Cebada, a 47.
Algarrobas, a 71.

Palencia

El mercado estuvo desanimado.

Rigen estos precios:

Trigo a 84 reales fanega de 92 libras.
Cebada, a 51 la de 70.
Centeno, a 65 la de 90.
Avena, a 34 los 25 kilos.
Yeros, a 63 los 44.

Diario de Burgos
APARTADO DE CORREOS 46

INTERESES DEL LABRADOR

EL MOSTO DE UVA

Su utilización para preparar refrescos, bebidas y dulces de frutas

Podemos asegurar la bondad exquisita de tales productos que hace tiempo viene preparando en repetidos ensayos, que aún no han trascendido más que a limitadísimo público, la Estación Enológica de Requena. Estos preparados son muy superiores; no tienen punto alguno de comparación con los tan conocidos y empalagosos dulces de arrope. Los principales preparados son, como primera materia, el mosto, que no fermenta, que sirve para hacer el jarabe de mosto de uva; la limonada o naranjada de mosto concentrado de uva, la compota de melocotón, la de albaricoque, la de ciruela, etc., etc.

Preparación del mosto de uva para que no fermente

Para ello, por litro de mosto se añaden dos granos de metabisulfito potásico recién disuelto, en una pequeña cantidad de mosto recién obtenido. Preparado así el mosto, se deja reposar hasta que quede clarificado. Entonces se separa del poso el mosto claro, que puede guardarse en vasijas de madera ó de metal con baño de porcelana, de barro o loza barnizada o de cristal, hasta que se haya de concentrar lo que se hace en baño maría en vasija nunca de metal si no está esmaltada, hasta que se espese como un jarabe, o sea que marque en él de 38 a 40 grados el pesajarabes Beaumé. Este jarabe concentrado es necesario para poder preparar los dulces a base de mosto de uva.

Un litro de jarabe de mosto de uva equivale a tres litros del llamado mosto o vino sin alcohol y tiene la gran ventaja, el tal jarabe de su fácil conservación, pues por su gran concentración no necesita ni esterilizaciones ni antisépticos. Se puede beber añadiéndole de dos a tres partes o más de agua, según paladar.

Con el jarabe de mosto de uva pueden prepararse jarabes sumamente agradables, sea a base de gusto de limón sea a base de gusto de mandarina o de naranja: la preparación es la misma. Si se desea a base de gusto de limón, se toman por litro de mosto concentrado, cinco limones cuyas cortezas se rallan. Al litro de mosto concentrado se añaden veinte centímetros cúbicos de buen alcohol de 96 grados (en peso 16 gramos), mezclándolo todo bien, y se vierte en un cacharro donde esté la corteza de limón rallada. Al cabo de cuatro o cinco días se quita el litro de mosto concentrado, que tiene gusto a limón, que puede dejarse a paladar, añadiendo más o menos jarabe de mosto de uva. Preparado así el jarabe, se filtra y envasa.

Para preparar la compota de albaricoque o melocotón, se mondan las frutas, se cortan en dos o tres pedazos, quitándoles el hueso y bañando los trozos en mosto de uva concentrado (jarabe de mosto), se cuecen a baño maría y después se envasa,. Al cabo de cuatro o cinco días que la fruta ha soltado mucho jugo y con ello ha rebajado el jarabe de mosto, se separa éste de la fruta cocida y se pone a baño maría para volverlo a concentrar, logrado lo cual se vierte bien caliente sobre los trozos de fruta en sus mismos envases, botes o frascos, y esta operación se repite si vuelve a rebajarse el caldo que moja la fruta, porque este caldo o jarabe, para no alterarse, debe tener siempre de concentración de 38 a 40 grados del pesajarabe Beaumé.

Para preparar la compota de ciruelas se comienza por escaldar rápidamente éstas en agua hirviendo, para poderlas quitar la piel fácilmente. Luego se ponen en un cacharro, cubiertas de jarabe de mosto de uva para que se cuezan, lo que se hace pronto y se conoce fácilmente por el color que toma la ciruela en cuanto está cocida. Luego se envasa en botes y a los cinco o seis días se prepara el líquido para concentrarlo de nuevo en 38 o 40 grados del pesajarabes Beaumé y si es conveniente se repite esta operación.

Dando bastante más punto al jarabe de uva, no precisa repetir las concentraciones, pero el dulce resulta menos fino.

El metabisulfito de potasa se vende en las buenas droguerías. El empleo de pesajarabes Beaumé es sencillísimo: se puede comprar en las tiendas de óptica.

El aspecto de estas compotas de color rubí, más o menos intenso, es agradable: su sabor excelente, y como alimento sumamente higiénico.

FERNANDEZ-VILLA HERMANOS
BANQUEROS. BURGOS
Espolón, 58 (antigua Casa de Correos
CASA FUNDADA EN 1872
Abona en cuentas corrientes intereses de 2 y 1/2, 3 y 3 1/2 por 100 según las condiciones.
Imposiciones de Ahorro con interés de 3 y 1/2 a 4 y 1/2 según los plazos.
Compra y vende al contado valores del Estado y monedas de oro y billetes.
Compra y vende valores en comisión en las Bolsas de Madrid, Barcelona, Bilbao, París y Londres.
Giros. Cambio. Descuentos de letras. Pago de cupones. Préstamos, Depósito de valores y en general toda clase de operaciones bancarias

Venta de las famosas bicicletas marca
Thomann, Peugeot, Labor y Morales
Modelos de carrera y paseo
Las bicicletas de más fama mundial
Al contado y a plazos. Se venden bicicletas usadas. Reparaciones, piezas de recambio para bicicletas y accesorios en general.
Laín-Calvo, número 20
B. GOMEZ

Veinte mil sacos de cemento
REZOLA
Esta gran cantidad de cemento se ha consumido en Burgos solamente en tres meses.
Use usted en sus obras cemento **REZOLA** el mejor cemento español.
J. Puente Careaga, Casa Oliván.--Espolón, 2

Diabéticos, Artríticos, Nefríticos,
gotosos, todo enfermo del aparato renal e HIPERTENSOS: no olvideis que para lavar vuestra sangre, cuando hayáis fracasado con toda clase de remedios, drogas, etc., debeis beber «AGUA DE CORCONTE». La más perfecta Miles de curaciones lo acreditan.
BALNEARIO. Gran confort moderno Baños, agua caliente y fría en todas las habitaciones Precios moderados. Régimen. Clima de altura, 854 metros Selecta cocina. Cine, orquesta. Pedid catálogos a la Administración, Muelle, 36, Santander
Abierto hasta el 30 de Septiembre

Fábrica de materiales de construcción
LADRILLO LIGERO DE CARBONILLA insustituible para tabiquerías a panderete y con coeficiente de resistencia la fractura de 45 kilógramos por centímetro cuadrado.
BLOQUES DE HORMIGON HIDRAULICO en varias formas y dimensiones para montarlos en imitación de piedra de Hontoria.
PIEDRA ARTIFICIAL MOLDEADA en imitación de toda clase de piedras naturales y con resistencia a la comprensión de 600 kilógramos por centímetro cuadrado.
GRANITO COMPRIMIDO en toda clase de colores y matices, con fabricación en serie de gradas, fregaderas, lavabos, etc.
TUBERIAS DE CEMENTO en diámetros de cinco a cincuenta centímetros de luz, provisto de armadura metálica.
VIGUETAS DE CEMENTO ARMADO con gran resistencia, indispensables en la construcción de todo piso rápido y económico.
BALDOSAS HIDRAULICAS en gran surtido de modelos a precios reducidos.
Esta fábrica se encarga de la confección de toda clase de materiales hidráulicos con arreglo a croquis y dimensiones acotadas.
Fábrica: Progreso, 7 duplicado, teléfono 246.—Burgos
Solicítense presupuestos y precios.

MAQUINAS AFILA-LAPICES
IKA
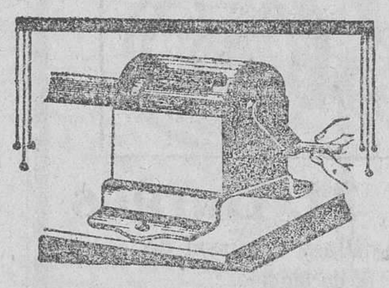
PRECIO EXCEPCIONAL
3 pesetas
PAPELERIA AGUADO
Almirante Bonifaz, 21

La Unión y el Fénix Español

Seguros sobre la vida.—Seguros contra incendios.—Seguros de valores.—Seguros contra accidentes.—Seguros contra incendios de cosechas
Capital social: 12.000.000 de pesetas efectivas, completamente desembolsadas
Agencias en todas las provincias de España. Francia. Portugal y Marruecos.
65 años de existencia.
Subdirector en Burgos y provincia:
LUIS GALLARDO.
Oficinas: Progreso, 17, 1.º, dcch.º. Tl.º 15

Carrocerías y pintura
AMADOR SANTOS
PROGRESO, 16
Construcción y reparación de toda clase de carrocerías para automóviles
Capotas, Guarnecido, Construcción y reparación de aletas, faros, radiadores, etc., etc.
Esta casa cuenta con personal especializado en esta clase de trabajos

Claudio de las Heras
LA BOMBILLA :-: TRANSPORTES
Pone en conocimiento de su numerosa clientela y del público en general, que ha mejorado notablemente los servicios de transportes, para lo cual cuenta con dos camiones «U. S. A.», y no duda servir en inmejorables condiciones, tanto en seguridad como en precios.
Para avisos:
LA BOMBILLA — Teléfono 230

Caldas de Besaya
(Santander)
Aguas cloruradas sódicas, fuertemente radioactivas
Temperatura de 35 a 37 grados
Curan reuma, artritismo, ciática, gota catarros, etc.
Baños de agua caliente. Hotel recientemente reformado Balneario con completa y lujosa instalación balneoterápica. Casino con diversas distracciones. Telégrafo y teléfono interurbano Estación del ferrocarril del Norte, a 70 metros del hotel.

A mis paisanos
Les prometo un regalo a todos aquellos que teniendo que venir a pasar las ferias a esta de Valladolid me honren con su visita. Sepan todos que dispongo de muy buenas habitaciones, higiénicas y confortables; hermosos comedores; y un precioso BAR situado en la Plaza Mayor, 50, titulado: BAR Y PENSION BURGALESA, de FRANCISCO ANGULO (H. VEGUIN).—VALLADOLID.

Si el niño está malo
dele usted Maltarina para que se ponga bueno.
Si el niño está bueno
dele usted Maltarina para que nunca esté mal.
MALTARINA
AUTODIGESTIVA
El alimento medicinal.
Venta farmacias y droguerías.
Representante: Marciano Gutiérrez, Santander, 2, Burgos.

Construcciones
LUIS OLASAGASTI (S. A.)
Construcción general. Obras de hormigón armado-asfaltados. Trabajos de albañilería, entretenimientos y reparaciones.
Oficinas
BURGOS: Sanz Pastor, 12
SAN SEBASTIAN: San Marcial, 50.
Presupuesto y consultas técnicas gratuitas.

ELIXIR ESTOMACAL
SAIZ DE CARLOS
Tonifica, ayuda a las digestiones y abre el apetito, curando las molestias del
ESTOMAGO e INTESTINOS
DOLOR DE ESTÓMAGO, DISPEPSIA, ACEDÍAS Y VÓMITOS, INAPETENCIA, DIARREAS EN NIÑOS Y ADULTOS, DILATACIÓN Y ÚLCERA DEL ESTÓMAGO DISENTERÍA, etc.
Muy usado contra las diarreas de los niños incluso en la época del destete y dentición. Es inofensivo y de gusto agradable.
VENTA: Principales farmacias del mundo.

Lo más bonito
para vestir es lo que se ha recibido en la
-Sastrería de Elías López-
Colores finos y calidad insuperable, es la norma de esta Casa
Los señores sacerdotes encontrarán un surtido inmenso en lo mejor fabricado en España para manteos, sotanas y dulletas.
Espolón, 8.--Burgos.

!!!No molestarse!!!
Como **Ford** EL AUTOMÓVIL UNIVERSAL ninguno, por muchas combinaciones y patrañas que la competencia haga y diga, celosa de la expectación causada por los nuevos modelos.
Agencia oficial:
Garage Moderno
Plaza de Alonso Martínez, núm. 2.--BURGOS

Ya sabe usted
que la única casa que tiñe a la muestra, garantizando el parecido en todos colores y géneros es la
TINTORERIA MASIP
Sección especial permanente para
Lutos en ocho horas
La instalación más moderna para la limpieza en seco
Lain-Calvo, 31, (despacho). Teléfono 186
Hospital Militar, 5, (fábrica)

M.E.C.D. 2017

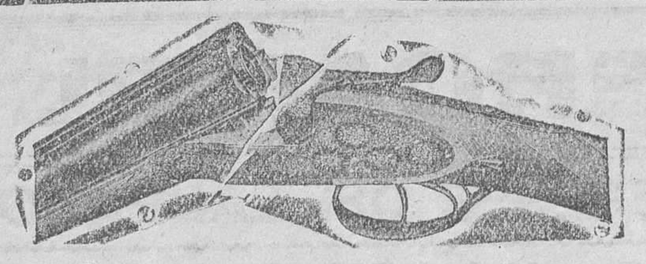

Armería Eibarresa de Nicomedes Aranceta

Venta y reparación de toda clase de armas
Precios sumamente económicos
Calle de la Merced, número 4.--Burgos.

C.as Marítimas Francesas

C. Gral. Trasatlantique — Cía. Sud Atlantique y Cargeurs Reunis

Línea de Brasil, Uruguay, Argentina

Servicio quincenal fijo y sin transbordo desde el puerto de Burdeos para SAN JUAN DE PUERTO RICO, MONTEVIDEO y BUENOS AIRES.

Próximas salidas

Día 10 de Septiembre. GROIX — Día 5 de Noviembre. FORMOSE
Día 5 de Octubre, EUBEE. — Día 3 de Diciembre, AURIGNY.

Admitiendo pasajeros de primera, segunda, preferente, tercera con cuarta y tercera clase.

La clase de preferente (antigua segunda económica) está situada en el centro del barco, satisface el gusto más exigente, siendo todos los camarotes exteriores.

Todos los pasajeros de tercera y tercera especial, están servidos, sin excepción, por el personal de a bordo en su comedor correspondiente, siendo la comida a la española.

Línea extra rápida de Burdeos para RIO de Janeiro, Santos, Montevideo y Buenos Aires

Próximas salidas

Día 22 de Septiembre LAFAYETTE. — Día 22 de Octubre, CUBA.

Admitiendo pasajeros de gran lujo, lujo, primera, segunda y segunda turista.

Línea Postal Santander, Habana y Veracruz

Día 15 de Septiembre MASSILLA. — Día 6 de Octubre, LUTETIA.

Admitiendo pasajeros de lujo, medio lujo, primera, segunda, preferente y tercera clase.

Para informes y billetes de pasaje, dirigirse a los agentes de la Compañía.

Felix Iglesias y C.ª, Ribera, 1. Bilbao.—Teléfono número 9.672

Holland América Line de Rotterdam

Servicio regular de vapores correos entre los puertos del Norte de España y los de Cuba-Méjico

Próximas salidas para la Habana, Veracruz y Tampico.

SPAARNDAM.	Bilbao	21 Agosto	ROTTERDAM	Bilbao	11 Sept
	Coruña	22 »		Coruña	12 »
	Vigo	23 »		Vigo	13
MAASDAM.	Bilbao	2 Octubre	ROTTERDAM	Bilbao	23 Octubre
	Coruña	3 »		Coruña	24 »
	Vigo	5 »		Vigo	25 »

Precios del pasaje en tercera clase para Habana 545'25 pesetas; para Veracruz y Tampico 588'50, incluídos los impuestos.

NOTA.—Todos los señores pasajeros son acomodados en camarotes de 2, 4 y 6 literas, completamente independientes.

Para toda clase de informes dirigirse a los agentes señores don Francisco García, en Santander; Pérez Ullivarri e Hijos, en Bilbao; López y Sánchez en Coruña; don Joaquín Dávila y Compañía, en Vigo, y viuda de Manuel Díaz de Haro, en Gijón.

Servicios de la Compañía Trasatlántica

Línea de Cuba a Méjico

Servicio mensual saliendo de Bilbao el 17, de Santander el 19, de Gijón el 20 y de Coruña el 21, para Habana y Veracruz. Salidas de Veracruz el 18 y de Habana el 29 de cada mes, para Coruña, GGijón y Santander.

Línea de Buenos Aires

Servicio mensual saliendo de Barcelona el 4, de Málaga el 5, de Cádiz el 7, y de Bilbao el último día de cada mes, para Santa Cruz de Tenerife, Montevideo y Buenos Aires, emprendiendo el viaje de regreso desde Buenos Aires el día 2 y de Montevideo el 3.

Línea de New York, Cuba-Méjico

Servicio mensual saliendo de Barcelona el 25, de Valencia el 26, de Málaga el 28 y de Cádiz el 30 para New-York, Habana y Veracruz. Regreso de Veracruz el 27 y de Habana el 30 de cada mes, con escala en New-York.

Línea de Venezuela-Colombia

Servicio mensual saliendo de Barcelona el 10, el 11 de Valencia, el 13 de Málaga y de Cádiz el 15 de cada mes para Las Palmas, Santa Cruz de Tenerife Santa Cruz de la Palma, Puerto Rico y Habana. Salida de Colón el 12 para Sabanilla Casaçao Puerto Caballo, La Guayra, Puerto Rico, Canarias, Cádiz, y Barcelona:

Además de los indicados servicios, la Compañía Trasatlántica tiene establecidos los especiales de los puertos del Mediterráneo a Nueva York, puertos Cantábrico a New-York y la línea de Barcelona a Filipinas, cuyas salidas se anunciarán oportunamente en cada viaje.

Estos vapores admiten carga en las condiciones más favorables y pasajeros, a quienes la Compañía da aloja-miento muy cómodo y trato esmerado, como ha acreditado en su dilatado servi-cio. Todos los vapores tienen telegrafía sin hilos.

Compañía del Pacífico

Para Río de Janeiro, Santos, Montevideo, Buenos Aires, Port Stanley Magallanes, Coronel, Talcahuano y Valparaíso

Saldrá de Santander el día 23 de Septiembre el rápido y lujoso vapor correo

"ORITA"

Admite pasajeros de primera, segunda y tercera clase
Precio de pasaje para Montevideo y Buenos Aires en 3.ª clase: pesetas 593'50.
Idem en cama ote cerrado: pesetas 628'50
Para toda clase de informes dirigirse a sus agentes en Santander SRES HIJOS DE BASTERRECHEA, Paseo de Pereda, 9.

Bicicletas

Para todos los usos — Para todos los bolsillos
Al coutado — A plazos
Marcas en exclusivas: ATHLETIC-AUTOMOTO-PEUGEOT-B. S. A.

Novedades sensacionales 1928
con motivo de la apertura en Madrid de nuestra central
INDUSTRIAS VELO-MOTO
Mejores precios — Mayores facilidades
¡Pidan detalles utilizando el siguiente
BOLETIN A RECORTAR

Remítame catálogo y condiciones de _____
Nombre de _____
Dirección _____
Localidad _____ Provincia _____
Profesión _____ Fecha _____
Al contado o a plazos _____
FIRMA

Motocicletas

Las marcas de mejor adaptación a las carreteras españolas
Motobecane - Motoconfort - B. S. A. y...
MATCHLESS (la mejor del mundo).
Al contado desde 690 pesetas — A plazos desde 80 pesetas

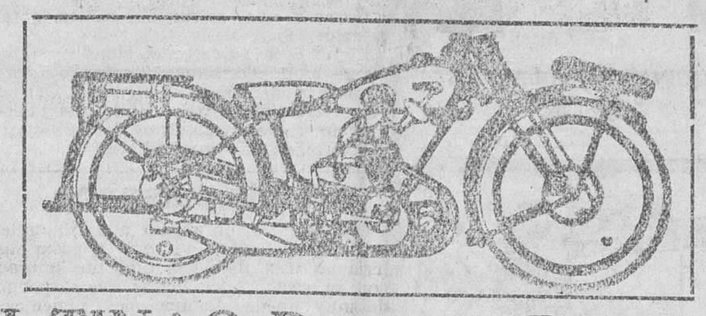

J. TINAO Prim, 24. Burgos

Agencia exclusiva para Castilla y sucursal de
INDUSTRIAS VELO-MOTO, de Madrid.

Balneario de Valdelateja

Aguas bicarbonatadas, sódico-azoadas termales

Están indicadísimas y dan excelente resultado en el REUMATISMO en todas sus formas. Hiperclorhidria, heridas, luxaciones, etc., etc
Capilla y pabellón de chorros y baños
Servicio de automóvil desde Burgos, que sale a las ocho de la calle de Vitoria, núm. 2, y llega al establecimiento a las diez.
Grandes reformas. Las habitaciones disponen de luz y agua corriente.
Servicio de automóviles para el balneario.

Casa Munguía

Plaza Mayor, 42 y Lain-Calvo, 8):(Teléfono número 88.--Burgos

Gran casa de tejidos, pañería y confecciones de caballero, señora y niños

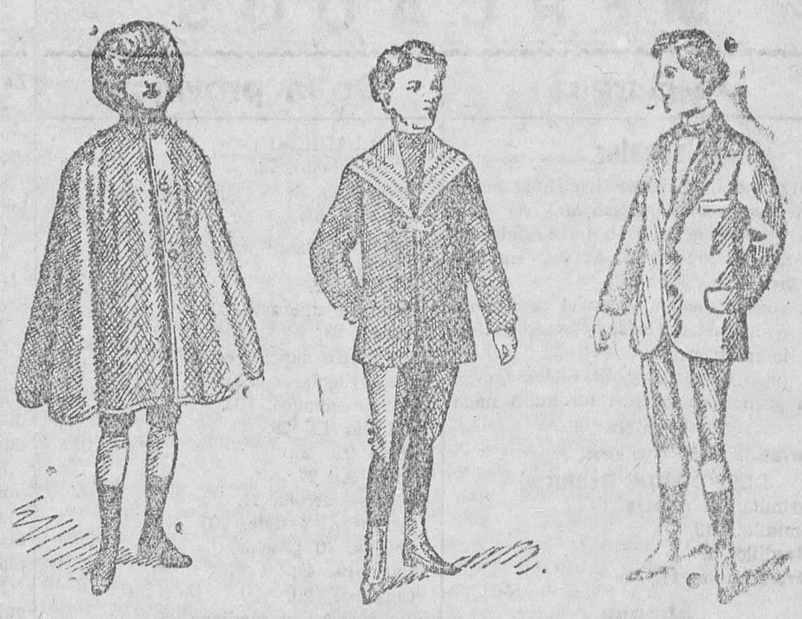

Capita impermeable a 8, 10 y 15 pesetas — Trajecitos para niños diversidad de modelos, de 15 a 30 pesetas

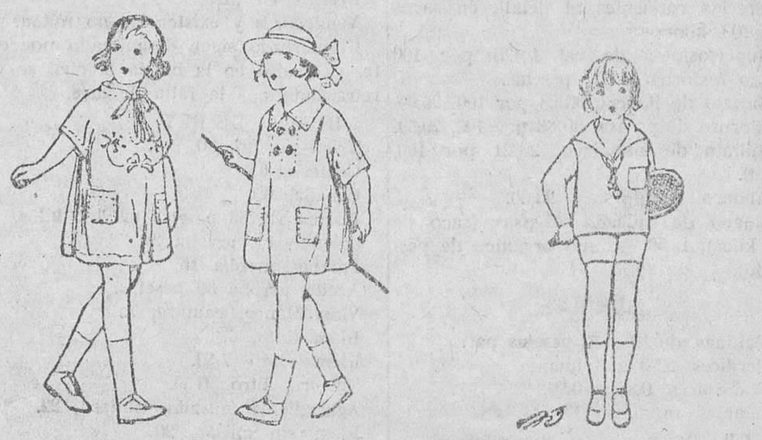

Vestiditos de niños de 3, 4 y 5 pesetas, — Trajecitos de punto a 7, 8, 10 y 15 pesetas

Precio fijo verdad. — Todos los artículos marcados.

LA CASA más surtida y que más barato vende en Burgos las camas y muebles es sin duda alguna

La Gran Bretaña

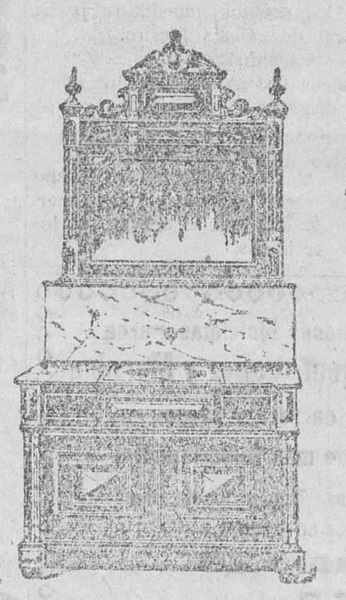

Siempre nuevos modelos
Siempre las últimas novedades

Antes de comprar camas y muebles, visite esta casa para convencerse de su baratura

Siempre grandes existencias
Géneros de absoluta confianza

Fabricación especial de colchones metálicos
Teléfono 719 - La Gran Bretaña - Vitoria, 14, Burgos

MADERAS

Fábrica de aserrar a medidas fijas, carpintería, embalajes
Estanislao Medrano Gil
PALACIOS DE LA SIERRA (BURGOS).

Folletín de DIARIO DE BURGOS (81)
(Con autorización de la Editorial Rublios, de Madrid)

El Angel de la Guarda

ORIGINAL DE

ENRIQUE PEREZ ESCRICH

enterarme yo misma de su estado, y sólo me detuve en la quinta de Malfi para esperar a mi padre.

—Lo sé, señorita; y la causa de que no se haya realizado la visita ha sido el encuentro con Margarita.

—Parece indudablemente una fatalidad el que por Margarita haya recibido Andrés una herida en el rostro, y yo por ella otra herida en la frente; marcados de una manera indeleble, ambos no podremos nunca mirarnos sin que el recuerdo de esa mujer asalte nuestra mente.

—La herida de usted, señorita, es demasiado leve, y creo que una vez curada no dejará el menor rastro.

—Mucho me alegraría que así sucediera.

—Ahora necesito que esta misma noche veas a Andrés, le enteres de todo lo que ha pasado y le entregues una carta mía.

—¿Puedo disponer de un caballo?

—Todos los míos están a tú disposición.

—Entonces, dentro de una hora veré al señorito Andrés.

Bonifacio hizo un saludo, como indicando que iba a partir, cuando Emilia añadió:

—Espérate.

El lacayo volvió a quedar inmóvil.

Emilia se levantó, abrió uno de los cajones de un elegante pupitre, sacó de él una carta y la entregó a Bonifacio, diciendo:

—Si por casualidad no te permiten la entrada en la habitación de Andrés, no dejes la carta; únicamente quiero que la deposites en sus manos.

—Puede usted estar tranquila. El señorita Andrés tiene dada orden para que se me permita la antrada a cualquier hora del día o de la noche.

—Es preciso que nos venguemos de nuestra enemiga—añadió Emilia, como si continuara una conversación interrumpida.—Es necesario que esa mujer no turbe mi tranquilidad con su presencia; dile esto a Andrés, y pensad entre los dos algo de provecho. Ahora vete.

Y Emilia, como si estas palabras la hubieran causado una gran fatiga, se dejó caer en el confidente, ocultando el rostro entre las manos.

Bonifacio salió del gabinete de su ama, se dirigió a su cuarto, y en un instante cambió su traje de lacayo por un chaquetón largo y un sombrero hongo, guardó en su bolsillo un revólver, no sin haberle examinado antes, y dejó el billete de mil reales en el fondo de su cofre.

Los ojos de Bonifacio brillaron un instante al contemplar la fortuna que poco a poco iba reuniendo, gracias a la generosidad de su ama; después, cerrando, guardó la llave y se dirigió a las caballerizas.

Como el mozo de cuadra le vió aparejar un caballo de silla de la señorita, levantándose del camastro donde se hallaba dormitando, preguntó:

—¿Qué haces ahí, Bonifacio?

—Ya lo ves: ensillar un caballo.

—¿Y para qué?

—¡Toma! Porque así lo manda quien puede. Los ricos, querido Anselmo, tienen caprichos, y hay que obedecer al que paga.

—Dices bien, dices bien—contestó el mozo, volviendo a tomar la horizontal y reanudar su interrumpido sueño.

Algunos momentos después, Bonifacio, embozado en su capa, galopaba hacia los Carabancheles.

. . . . . .

Ni el ave fragata con su rápido vuelo, imágen del huracán, ni el maravilloso telégrafo, han podido nunca vencer en rapidez al pensamiento humano; por eso nosotros llegaremos con nuestra imaginación antes que Bonifacio a la elegante y suntuosa quinta, conocida por los vecinos de Carabanchel con el nombre de su rico propietario.

Como la oscuridad de la noche nos impide recrear la vista con los mil detalles del jardín, con sus ricas estufas y elegantes pajareras, sus estátuas de mármol, sus fuentes, parques, gallineros a la inglesa, su agradable establo de vacas suizas, y todo lo que constituye la espléndida morada de uno de esos hijos de la fortuna que sacrifican un monte de oro para satisfacer cualquiera de sus caprichos, entremos, pues, sin detenernos, y antes que llegue Bonifacio vamos a penetrar en el gabinete que ocupa nuestro antiguo conocido Andrés de Olmedo.

Un elegante péndulo norte-americano daba en aquel momento las diez y media.

Como nos encontramos a últimos de Octubre, la noche estaba un poco fresca, y Andrés había mandado encender la chimenea.

El hijo del banquero americano se hallaba medio tendido en una cómoda butaca, con todo el abandono peculiar de un verdadero criollo.

Pocos momentos antes se había despedido de él su cariñosa madre, deseándole con todo su maternal cariño una buena noche.

Andrés había contestado con indiferencia, porque no amaba a nadie; sólo mostraba predilección a sus vicios, y éstos le habían hecho cometer muchas infamias.

Joven y rico, su vida se reducía a gozar, sin que por pasatiempo se hubiera entretenido en enjugar una lágrima; por el contrario, había hecho derramar muchas.

Desde que por consejo de los médicos se había trasladado a su quinta con la esperanza de adelantar la curación de sus heridas, todos los días solían visitarle algunos amigos, pero pocos. Su compañero inseparable, su hombre de confianza, era Daniel, especie de ayuda de cámara de color bronceado, hijo de una criolla y de un mulato.

Daniel, tendría, poco más o menos, la misma edad que Andrés; le había traído a España siendo niño, y estaba acostumbrado a sufrir los caprichos e impertinencias de su amo.

Por otra parte, Daniel que creía descender de pura raza blanca, estaba indignado con el oscuro color de su piel, la cual descubría, sin necesidad de muchos cálculos, que por sus venas corría cuando más la sangre de un cuarterón.

Debemos decir, sin embargo, porque no hay hombre que no posea una cualidad bella, que Daniel amaba a Andrés con toda la impetuosidad de esos caracteres que aparecen fríos y reconcentrados, y que sin embargo tienen el alma de fuego.

Daniel, el ayuda de cámara, era extremadamente pulcro en el vestir, y llevaba el rostro perfectamente afeitado, como si quisiera hacer alarde del color de su cutis, que tanto le disgustaba.

Ya hemos dicho que en el momento de penetrar en la habitación de Andrés, éste se hallaba sentado con indolencia en una butaca junto a la chimenea, y Daniel en pié, apoyado en el respaldo de otra butaca, contemplaba a su amo con verdadero interés.

Durante algunos minutos reinó el más profundo silencio, interrumpido solamente por el sonoro tictac del péndulo, que no interrumpía su marcha; por fin, Andrés, cambiando de postura, dijo:

—Daniel, me va cansando la soledad de este sitio.

—Nada más fácil que abandonarle. El señorito se halla casi restablecido, y no creo que los médicos tengan ningún inconveniente en firmar el alta.

—Ah! Después de todo.— añadió Andrés, a quién costaba alguna dificultad el hablar,— después de todo, te confieso, querido Daniel, que no puedo resignarme a estar toda mi vida con el rostro marcado.

—Cuando se recibe una herida frente a frente, la señal que la bala deja en la cara no deshonra; además, con el tiempo apenas se conocerá la cicatriz, sobre todo si el señorito adopta el sistema de dejarse la barba.

—¡Oh, sí! Haré todo lo posible por ocultar esta deformidad del rostro; pero la barba, querido Daniel, no podrá devolver a mi ojo izquierdo su primitivo estado.

Y Andrés descargó un fuerte puñetazo sobre el brazo de la butaca, añadiendo:

—Cada vez que me miro el rostro al espejo y me veo esta cicatriz tan

M.E.C.D. 2017