Diario de Burgos

ÚLTIMOS TELEGRAMAS Y NOTICIAS DE LA TARDE

Año XXXV. Núm. 10.352.—Burgos / Imprenta, Redacción y Administración: Vitoria, 16, bajo. Teléfono 165 / Viernes 6 de Marzo de 1925

El asunto del Crédito de la Unión Minera

Es preciso esperar

Rumores de que no quisimos hacernos eco, corrieron estos últimos días, y hasta en algunos periódicos los vimos confirmados, asegurando que el Ayuntamiento de Bilbao y la Diputación de Vizcaya intervenían en este asunto, para que los individuos perjudicados recobren lo comprometido, y que un consorcio bancario, formado por todas las entidades económicas de Bilbao, se hacía cargo de las obligaciones del Crédito.

No creemos imposible que a eso se llegue; es más, lo consideramos probable, pues es inútil querer circunscribir el desastre al Banco quebrado. Para nadie son un secreto las estrechas relaciones que siempre han ligado a todas las empresas industriales y económicas de Bilbao, hasta el punto de que puede decirse que casi todos los negocios los tenían en común entre los principales Bancos, y que hasta las personas que los regían eran las mismas, pues cada una de ellas formaba parte de media docena, por lo menos, de Consejos de Administración.

No queremos decir con eso que la podredumbre que se ha descubierto en el Crédito sea extensiva a otras empresas similares, pero no hay que negar tampoco que la Banca bilbaína en general, base de la vida económica de la villa, ha sufrido un rudo golpe en su crédito y que ha de hacer todo lo posible por resarcirse de ese quebranto, y para ello no hay otro medio que el de conseguir que los perjuicios ocasionados por la quiebra de la Unión Minera queden reducidos al mínimo.

Sin embargo, es un poco prematuro el hablar de compromisos adquiridos, y de arreglo convenido.

Acaso se hayan dado los primeros pasos; tal vez se haya pensado en la conveniencia de hacerlo y hasta pudiera ser que se hayan cambiado impresiones sobre ello, pero de ahí no es posible pasar hasta no saber la verdadera situación del Banco suspenso.

Los interventores nombrados por el juez, ayudados por los mejores contables de Bilbao, trabajan sin descanso para dar cima a su labor, pero parece que es tal el enredo que había en las cuentas, y están éstas tan enmarañadas y confusas, que la obra es complicada. Cuarenta días tienen de plazo legal para formar el balance, y no sería extraño que se solicitase una prórroga, y ese balance, que será el que acuse las disponibilidades del Crédito y sus obligaciones, tiene que ser el punto de partida para un arreglo, de cualquier índole que sea.

Todo lo que hasta entonces se haga, podrán ser preparativos, disposiciones o iniciación de aquél, pero no puede tener carácter definitivo ninguno.

De Bilbao

Las diligencias judiciales de ayer

Ayer, a las diez de la mañana, ya estaba el juez señor Navarro en su despacho oficial, actuando con el secretario señor Arriaga y el oficial señor La Villa, en la causa por la suspensión de pagos del Crédito de la Unión Minera.

Poco después, en un auto, se trasladó el Juzgado a la cárcel, en donde permaneció hasta después de las doce.

De esta diligencia, a la que se concede importancia, se guardó la más impenetrable reserva.

Se dijo que esa diligencia consistió en ampliar una indagatoria a los cinco primeros procesados en esta causa, y que, como se sabe, son los señores Núñez (D. Juan), marqués de Acillona, su hermano D. Guillermo y los señores Chapa y Artigarraga.

A las doce y media, regresó el Juzgado a su despacho oficial y prosiguió trabajando hasta después de la una y media de la tarde.

***

Después de almorzar, el juez trabajó en su domicilio particular.

A las seis y media de la tarde, volvió al Juzgado y recibió algunas visitas de abogados que representan a entidades y procesados afectos a la causa por la suspensión de pagos.

Entre estas visitas figuró la del señor Langa, abogado de la Naviera Vascongada.

***

No se sabe seguramente si hoy se conocerá el fallo recaído en los escritos presentados por los nuevos procesados, pidiendo la reforma de sus autos de procesamiento y prisión o solamente procesamiento. En este caso último están los señores San Martín, Olavarría, Arana y Olaldé.

Se nos aseguró que en un solo auto serían resueltos todos los escritos.

Caso de ser negativo el recurso, apelarán ante la Audiencia, para lo cual sacarán del sumario los abogados y procuradores los testimonios precisos para la apelación.

Como ya dijimos, el plazo otorgado por la ley para sacar estos testimonios, es el de diez días, prorrogable.

De la petición de libertad del señor Núñez (padre), que presenta dictamen facultativo por enfermo, nada se ha resuelto todavía, dudándose de que hoy se conozca la resolución del Juzgado, pues a más de uno de los escritos de recurso parece faltar algún requisito.

Se aseguró que ayer, el fiscal señor Hidalgo, ya había informado en los citados recursos y que el informe estaba en poder del juez.

Varias noticias

Ayer tomó posesión del cargo de director gerente del Crédito de la Unión Minera, D. Jesús María de Leizaola.

Le acompañó al Crédito el alcalde, señor Moyúa.

Le dió posesión del cargo al señor Leizaola el nuevo presidente del Consejo del Crédito, D. Ceferino de Urien.

Después de la toma de posesión, el señor Leizaola y los consejeros convinieron fechas y horas de las próximas reuniones del Consejo.

El señor Leizaola, una vez que tomó posesión de su cargo, se trasladó al Juzgado.

El juez señor Navarro le recibió en el acto y celebraron los dos detenida conferencia.

De ella se guardó la reserva que es de suponer.

No sería extraño que trataran de la forma de hacer más factible la labor del Consejo del Crédito.

***

Ayer el director gerente de los ferrocarriles Vascongados, señor Igartua, estuvo a saludar al gobernador.

Le hizo saber que mañana, día 7, a las cuatro de la tarde, se reune la junta general extraordinaria de accionistas de dichos ferrocarriles.

***

Se asegura que el juez ha aplazado para más adelante la comparecencia que, para hoy, día 6, debían hacer ante el juzgado los señores conde de Abásolo y Landaluce, que se hallan en Madrid enfermos, hasta que puedan venir a Bilbao.

Hoy deben declarar el conde de los Gaytanes, el marqués de Aldama y el señor Aguirre, vecinos de Madrid.

***

Anoche se supo oficialmente que el procesado D. Darío de Arana, aunque todavía no se ha personado en la causa, será representado por el abogado D. Alberto de Otaduy y por el procurador señor Tejada.

En Burgos

Llegada de comisionados

Anoche, en el expreso, regresaron de Bilbao los comisionados burgaleses señores Ruiz Dorronsoro, Molinero y Eguiagaray y el letrado asesor D. Pedro Jesús García de los Ríos.

El presidente de la Cámara de Comercio de Bilbao

Para Bilbao ha salido en su automóvil el presidente de aquella Cámara de Comercio D. José Jausoro.

Diario de Burgos

se vende en Bilbao en los kioscos

" " " " " del Arenal " " " " "

De la provincia

COVARRUBIAS

Las Delegaciones gubernativas

Ha sido acogida con verdadero entusiasmo y simpatía en esta población la noticia de continuar al frente de este Partido, nuestro Delegado gubernativo, comandante de Caballería, don José Sánchez Romero, quien por su afable trato y gran bondad, unido a la recta justicia que ha resplandecido en todos sus actos, se ha hecho acreedor del aprecio y consideración de todo el Partido, como seguramente lo será después de toda la zona.

Como esta nueva designación implica la confirmación de todo lo apuntado, nos permitimos con el respeto que se merece, enviarle nuestra sincera enhorabuena, y abrigamos la esperanza de que su actuación cerca de los municipios no sólo no habrá de cohibir como no lo hizo hasta ahora la de los respectivos Ayuntamientos, sino que servirá a éstos de estímulo para acometer y llevar adelante empresas y mejoras a que quizá no se atreviesen por su propia y sola iniciativa.

Enfermos.

Se encuentra enferma de algún cuidado en esta villa donde fijó su residencia hace varios meses, la distinguida y respetable dama doña Felisa Pérez, viuda de Diez de la Lastra y madre de la simpática y culta maestra municipal doña Gloria Diez de la Lastra. Mucho celebraremos que se inicie una franca mejoría en la enfermedad que la aqueja, y con ello, volvería nuevamente al hogar de tan apreciada familia, esa tranquilidad que hoy se halla sensiblemente afectada.

Viajeros.

Después de haber pasado unos días en esta villa ha regresado hoy a Venta de Baños, el Sr. Conductor representante del movimiento de trenes de aquella estación, nuestro buen amigo don Francisco Subiñas Renes, acompañado de su distinguida señora doña Carmen Fernández. Deseámosles feliz viaje.

El mercado de cerda.

Este mercado está dando óptimos resultados, pues en el celebrado en este día, se han presentado para la venta apesar del mal tiempo reinante, más de ciento cincuenta lechones de raza superior y casi medianos por su peso, pagándose a precios que oscilan entre 55 a 80 pesetas.

Bodas.

Contra costumbre, ya que en esta villa estaría bien implantado el impuesto contra los solteros, días pasados han contraído matrimonio don Manuel Martínez, concejal de este Ayuntamiento, con doña Felisa López, y don Higinio Juarros con doña Natividad Subiñas.

Reciban ambas parejas nuestra cordial enhorabuena y una paz y tranquilidad imperecederas.

El Corresponsal.

Covarrubias 3 marzo 1925.

LA FILARMONICA

El concierto celebrado anoche por el notabilísimo «Cuarteto Aguilar», fué un éxito clamoroso.

El público prodigó a los artistas que integran dicha entidad musical, grandes ovaciones, por cierto muy merecidas.

La impresión que produjo en el auditorio, fué favorabilísima desde el primer momento, pues el conjunto del cuarteto de laúdes no puede ser más sugestivo.

En la primera parte oimos tres preciosos «Cánticos» de Juan de la Encina, (siglo XV), «Romance», de L. Millán, (siglo XVI) y «Fantasía-Allegro» de la misma época, de L. Narváez.

Las obras anteriormente citadas, por estar precisamente concebidas y escritas por aquellos insignes vihuelistas, contienen ese encanto propio, que para que resulte más atrayente, es preciso que sean ejecutadas por tan delicados y característicos instrumentos, es decir, por la famosa agrupación artística de laúdes que anoche tuvimos ocasión de aplaudir con entusiasmo.

Al terminar la ejecución de cada obra, los simpáticos artistas fueron ovacionadísimos.

Acabó la primera parte con la célebre «Invitación al vals», de Weber, hábilmente adaptada para el cuarteto de laudes por el señor Aguilar.

La ejecución de la obra de Weber fué admirable; los artistas realizan verdaderas filigranas; trinos punteados perfectísimos, trémolos, arpegios, *armónicos*, en fin, todos cuantos efectos pueden obtenerse del laud, brotan a raudales, surgen espontáneamente gracias a la habilidad conque los hermanos Aguilar tañen tan delicados instrumentos. La ovación al terminar la obra fué enorme.

Fuera de programa ejecutaron con gran delicadeza una preciosa «Polonesa», de Bach.

El público hizo, durante el descanso, grandes elogios de la magnífica labor realizada por los cuatro incomparables artistas.

La segunda parte estaba consagrada al gran Beethoven; su famoso «Trío-serenata», fué un prodigio de interpretación.

Todos los «tiempos» fueron ovacionadísimos; puede decirse que esta sugestiva obra del inmortal maestro fué tan del agrado del público y fué tan formidablemente ovacionada como cuando se ha oído en otras ocasiones y por otros instrumentos; y es que parece como si Beethoven concibiera su «Trío» para ser ejecutado precisamente por esta clase de instrumentos, que, como los laudes, tanto encanto prestan a las obras musicales de los grandes genios.

El inspirado «Adagio» fué dicho de un modo estupendo; especialmente en los «pianísimos» los cuatro artistas estuvieron incomparables.

La ovación fué entusiasta en extremo.

Fuera de programa ejecutaron admirablemente el precioso «andante» del «Cuarteto» en «re», de Tschaikowsky.

Terminó el singular concierto con la interpretación de «Danza de la Molinera», del «Pescador» y «Romanza», de Faila; son dos páginas musicales inspiradísimas, que fueron ovacionadas.

El «Puerto», de Albéniz, y «Fiesta mora», de Turina, agradaron sobremanera, causando en el auditorio una gratísima impresión, y es que el timbre característico del laud tiene un encanto que atrae y sugestiona de tal manera, que el oyente no respira para no perder ni una sola nota de la gama variadísima que aquel instrumento encierra.

Inútil decir que las obras y sus felices intérpretes, fueron calurosamente aplaudidos.

De propina, la españolísima jota de «La Dolores», del inmortal Bretón. Fué dicha colosalmente por los cuatro artistas. La ovación que se les tributó fué imponente.

En fin, el «Cuarteto Aguilar», un exitazo.

TREMOLO.

***

Anotamos con gran satisfacción que el concierto fué escuchado con gran silencio y religiosidad, lo que prueba el buen gusto artístico musical que posee el distinguido público que asiste a las sugestivas veladas de nuestra imponderable sociedad Filarmónica.—T.

***

El concierto tuvo una segunda parte, a las diez de la noche, en el Palacio Arzobispal.

El «Cuarteto Aguilar» traía cartas de presentación para el señor cardenal (tan buen músico como amante de los músicos) y aprovechó aquél la ocasión para rendir a su eminencia el homenaje de su arte.

Improvisóse así una deliciosa velada íntima, de la que el corto número de personas que a ella asistieron conservarán recuerdo inolvidable por el concierto musical; los comentarios tan eruditos como ingeniosos de su eminencia (quien con amabilidad de gran señor obsequió con un champagne a los concurrentes), y la magistral declamación del abogado de Madrid, señor Valero Martín, que vino con los artistas, y á quien éstos acompañaron alguna de las poesías con la melodía divina de sus laudes.

El fundador de Bilbao

D. Diego López de Haro "el Vengador,,

Lo esperaba.

Apenas tropecé ayer tarde a mis amigos de siempre, me dijeron:

—Oye, oye, ¿qué respondes al Don Diego López de Haro, el fundador de Bilbao en 1300?

—Es muy posible—repuse yo—que la casi totalidad de mis convecinos desconozcan la contestación a esa pregunta. Popularísima en Castilla la batalla de las Navas de Tolosa, conocen hasta los niños a D. Diego López de Haro «el Bueno», que mandó la vanguardia de Alfonso VIII en aquel combate de 1212, y, en unión de muchos Reyes de Navarra, duerme tranquilamente en Santa María la Real de Nájera.

En cambio, a D. Diego López de Haro «el Grande», que tomó parte en la conquista de Sevilla en 1248, le confunden lastimosamente, lo mismo grandes que pequeños, con D. Diego López de Haro «el Vengador», que fundó a Bilbao, en la derecha del Nervión, por los años de 1300, y murió en el campo de Algeciras, combatiendo por el Rey, a cuyos augustos padres tantas amarguras había causado con su altivez y pretensiones.

Escuchad, por lo mismo, en pocas palabras, la biografía del *último* y más famoso de los López en el Señorío vizcaíno.

D. Diego López de Haro «el Grande» o el de la conquista de Sevilla, es a Don Diego López de Haro «el Vengador» o el fundador de Bilbao, lo mismo que Alejandro Dumas, autor de *Los Tres Mosqueteros*, es a Alejandro Dumas, autor de *La Dama de las Camelias*. En otros términos: D. Diego López «el Grande» es el padre, y D. Diego López «el Vengador» es el hijo; pero el hijo segundo y tercer sucesor de aquel. Entre estos dos personajes se interpusieron en el ejercicio del cargo de Señores de Vizcaya, la sombra trágica de las Cortes de Alfaro en 1288, o sea el tristemente famoso D. Lope Díaz de Haro, hermano mayor del fundador de Bilbao, y un hijo del desgraciado D. Lope que murió a los dos años del asesinato de su padre.

Precisa fijar los ojos detenidamente en las crónicas de Sancho el Bravo y Fernando el Emplazado para recoger los rasgos de estos dos hermanos magnates los más rebeldes y soberbios de nuestros tiempos, y eso que los hubo en Castilla que no formados de encargo.

Como Sancho IV el de Tarifa, debía la corona principalmente a su cuñado el Señor de Vizcaya D. Lope Díez de Haro, se explica fácilmente la influencia ilimitada de este favorito en la Corte castellana. Fué agraciado con el título de conde, se le hizo Mayordomo de Palacio, Alférez mayor del Reino y gran Maestre de la Caballería, y obtuvo para su hermano D. Diego el Adelantamiento de Jerez y otras mercedes.

Igual al Rey, según algunos historiadores, quiso separar al Monarca de aquella hembra admirable, llamada D.ª María de Molina, y aquí se detuvo su fortuna. Sancho IV, profundamente enamorado de D.ª María, precipitó los acontecimientos, y, en las Cortes de Alfaro, con su propia mano—aunque la crónica de este Monarca no lo diga—derribó muerto al conde D. Lope dando principio a la senda trágica de nuestros ambiciosos validos.

Desde este momento comienza la historia de D. Diego López «el Vengador» el que más tarde había de colocar los cimientos de Bilbao. Y comienza y continúa y termina, oscurísima y ensangrentada, como tantas otras análogas en nuestra patria: como aquella de las Princesas toledanas, hijas de Atanagildo, que, degollada una en Soissons por la perfidia de la concubina Fredegunda, atrae sobre la otra hermana, que reinaba pacíficamente en Lorena, una nube negrísima de incertidumbre y un conjunto de episodios trágicos.

En vano los santos homónimos, el obispo de Tours, con su crónica, y el Papa San Gregorio Magno, con sus cartas, nos pintan a Brunequilda, como princesa cristianísima y angelical; la crítica histórica se queda pensativa al margen, y no acaba de trocar su ceño escéptico en franca sonrisa de retractación y sincero asentimiento.

Lo mismo ocurre al fundador de Bilbao, a pesar de la estatua y los relieves en bronce de Benlliure que tanto le enaltecen.

D. Diego López de Haro «El Vengador», a la muerte de su hermano don Lope, abandona Jerez, de donde era Adelantado, y en aquel instante ocurren la horrible matanza de los habitantes de Haro, la muerte de su sobrino D. Diego, y la mentida amistad al Rey D. Sancho, que espontáneamente le ofrecía el Señorío de Vizcaya.

En su afán insaciable de venganza, únese a la viuda de D. Lope, su cuñada, y al Rey de Aragón y, en guerra espantosa, defiende los derechos del Infante D. Alfonso de la Cerda. Y, aprovechándose de la minoría de Fernando IV y del luto tristísimo de D.ª María, reconquista a Vizcaya a fuerza de sangre, arrebatando dicho Señorío al infantito castellano D. Enrique, hijo segundo de Sancho «El Bravo», y funda luego a Bilbao, se une de nuevo a Aragón, y al fin, satisfecha su venganza, hace paces con Castilla, apareciendo *una solo vez* en su vida, lo que *una vez también* fué su padre: guión glorioso de los ejércitos castellanos en el campo de batalla.

TOMÁS ANÍVAL RUIZ.

Burgos 4 de Marzo de 1925.

T. S. H.

Audiciones para mañana

Birmingham (475 metros).—A las siete y media: Fausto por la Orquesta Sinfónica de la estación y el Coro de la Ciudad de Birmingham.

Radiola (1.780 metros).—A las ocho y cuarenta y cinco: Gran concierto de gala para conmemorar el aniversario de M. Masargk presidente de la República Tchecoeslovaca.

Roma (425 metros).—A las diez y media: Transmisión de la ópera del teatro Constanzi, de Roma.

Radio Ibérica (392 metros).—De diez a doce; Orquesta «Radio», señorita Dolores Sierra y señor Uribarri. Concierto de violín por el vigoroso Franz Degen.

La revista T. S. H.

El número de esta semana publica lo siguiente:

Miguel Fleta, radioemisor. Los milagros de la Radio, de Fidel Prado. No en vano laboraron tantos sabios. La Radiotelefonía y la propiedad intelectual. La Enseñanza y la Radiotelefonía. La Radio en España. La Radio en el mundo. Conferenciantes y artistas ante el micrófono. La elección y el cuidado de la antena. Nuestro consultorio. Programas de las diferentes estaciones emisoras.

EL JOVEN

Don Ernesto Hernández Flores,

sargento del batallón expedicionario del regimiento Infantería La Lealtad núm. 30,

falleció en Tafersit (Melilla) el día 2 de Marzo de 1925

Q. E. P. D.

El Sr. Coronel, jefes, oficiales y clases de tropa de 2.ª categoría de dicho regimiento; los afligidos padres D. Agapito (archivero tercero de Oficinas Militares, retirado) y D.ª María; hermanos D. Gonzalo (escribiente de primera de Oficinas Militares), doña Leoncia y D.ª Sofía; hermana política D.ª Luisa Braceras; tíos, sobrinas, primos y demás familia

Suplican una oración por el alma del finado y la asistencia al funeral, que se celebrará mañana, día 7, a las once, en la iglesia parroquial de San Lesmes Abad, Patrón de Burgos, por cuyo señalado favor les anticipan las gracias.

Burgos 6 de Marzo de 1925.

Vivía: Sanz Pastor, 8, 2.°, izquierda.

Clínica Odontológica y Laboratorio Dental

— DE —

FEDERICO FRANK

Doctor en Medicina dental alemán

Gabinete en Burgos: Almirante Bonifaz, 11 duplicado.—Gabinete en Madrid: San Marcos, 37

Horas de consulta: De nueve á once y de tres á seis

MEDICO Y DENTISTA

MARDONES

DIPLOMADO EN NEW-YORK

Especialista en enfermedades de la boca

RAYOS X

Plaza de Prim. 23, pral.

DOCTOR MUÑOZ CASAS

Enfermedades génito-urinarias y de la piel

Consulta de once á doce y de cuatro á seis

Económicos los domingos, para obreros, de once á doce

Calle de San Juan, 53 y 54, 2.°

D. Diego López de Haro "el Vengador,,

Doctor Rojas Gutiérrez

Profesor del Instituto Rubio, de Madrid)

De la Beneficencia Municipal de Burgos

ESPECIALISTA EN GARGANTA, NARIZ Y OIDOS

Consulta: de once á una y de cuatro á seis

Huerto del Rey 22, 1.°

Clínica de Especialidad Médica

Corrientes eléctricas: galvánicas, faradicas de Waterville

Corrientes de alta tensión y frecuencias

Corrientes tipo D'Arsonval

Corrientes tipo Tesla

Resonador Gudin

Diatermia

Rayos X

Ozonoterapia

Ducha de aire frío y caliente

Gabinete radio-eléctrico bajo la dirección del médico

B. GIL BAÑOS

Alonso Martínez, 8, planta baja

Consultas: (Medicina general, de 12 á 1 y 3 á 5 / Electricidad médica, de 3 á 5

HERNIADOS (quebrados)

APARATOS ORTOPÉDICOS

JESÚS DE GRADO, ortopédico

General Santocildes, 19, 1.° Teléfono 257

Horas: de once á una

Especialidad en bragueros. Últimos modelos en piernas y brazos artificiales

G. PERALTA

MEDICINA GENERAL

Consultas de once a una

Almirante Bonifaz, número 11, 1.° derecha

VILLALAIN, médico dentista

Horas de consulta:

de diez á doce y de tres á cinco

Calle de Vitoria, número 28

DR. J. ANDUJAR SOLANA

Enfermedades de los niños y medicina general

Consulta de dos y media á cinco

Progreso, 1, 3.°

Especialistas

en estómago, intestinos, hígado y en cirugía

DRES. CASTILLA Y ARANSAY

RAYOS X

VITORIA (—) Teléfono 860

Portal de Alí, núm. 2.—Clínica)

Doctor Luis Valero Carreras

ESPECIALISTA EN ENFERMEDADES DEL PECHO

(Laureado por la Real Academia de Medicina)

Tuberculinas - Sueros - Vacunas - Rayos X

Consulta: de once á una y de dos á cinco

San Juan, 48 y 50, 2.°—Teléfono 421

«LA EXTREMEÑA»

— SALCHICHERÍA DE MANUEL SANCHEZ —

SAN LORENZO, 36

Ya se venden las riquísimas salchichas, blancas y encarnadas; lomo fresco de cerdo; chicharrones; lomo embutido; salchichón y chorizo de Pamplona.

Gran surtido en jamones, por piezas y por kilos solo magro.

Para encargos: TELEFONO 173

DOCTOR C. URRACA

Consulta de once á una. Gratis á los pobres

San Carlos, 18, pral.

DOCTOR UPETA DEL VAL

OCULISTA

Consulta: de diez á doce y de cuatro á seis

Gratis á los pobres

Duque de la Victoria, número 19

(antes plaza del Arzobispo)

DOCTOR LOPEZ GOMEZ

EX PROFESOR DEL INSTITUTO RUBIO, DE MADRID

Especialista en garganta, nariz y oídos

Espolón, 10, entresuelo

Consulta: de diez á doce y de cuatro á seis

M.E.C.D. 2017

Burgos hace 30 años

Del DIARIO DE BURGOS correspondiente al miércoles 6 de Marzo de 1895

A las cuatro de la mañana de hoy falleció doña María del Rosario Socorro Alea García, esposa de don Tomás Gutiérrez Alonso, primer teniente del regimiento lanceros de España.

—También ha muerto doña Antonina Hortigüela, viuda de Calleja.

—La compañía que actuó en este Teatro durante las Navidades reaparecerá el sábado con el drama de Echegaray, titulado: «Mancha que limpia».

—En los comercios de don Eustasio Lafuente y don Jacinto Martínez, hemos admirado una «mesa revuelta», magnífico trabajo caligráfico de don Santiago Lacalle Pérez, hijo de nuestro corresponsal en Melgar de Fernamental.

En la Universidad Pontificia

Al angélico doctor Santo Tomás de Aquino, Patrono universal de las escuelas católicas, dedicará solemnes actos la Universidad Pontificia de Burgos con arreglo al siguiente programa:

FIDES

Día 6 de Marzo.—A las cinco y media de la tarde.

Vísperas solemnes, oficiando de preste el M. I. Sr. Dr. D. Lorenzo Abad, prefecto de estudios.

Día 7.—A las siete y media de la mañana.

Misa de comunión general, que celebrará el Ilmo. y Rvmo. Sr. Dr. D. Jaime Viladrich, obispo titular de Tricomía.

A las diez y media.

Misa solemne, en la que oficiará de medio pontifical el Emmo. Sr. Dr. D. Juan Benlloch y Vivó, cardenal-arzobispo de esta Archidiócesis, cantándose la misa sexta, de Michael Haller, a tres voces.

Ocupará la Cátedra Sagrada el muy I. Sr. Dr. D. Ricardo Gómez Rojí, profesor de la Facultad de Sagrada Teología.

PATRIA

Velada literario-musical, bajo la presidencia de Su Eminencia

Día 7.—A las seis de la tarde.

Himno a la bandera (estreno). Música del señor Arenal, alumno de esta Universidad.

Prelusión, por el señor Gallo Baranda.

Entre tus pliegues, décimas, por el señor Labat.

Aires levantinos, orfeón. Poema sinfónico de Giner.

La unidad católica, base del patriotismo español, discurso por el señor Díez y Díez.

Aires madrileños, a dos coros. Gevaert.

Jamás fué esclava, estrofas, por el señor Mozo Burgos.

Nuestro patriotismo, por los señores Ruiz y Sánchez.

Danza burgalesa núm. 3, a seis voces mixtas. Antonio-José.

Burgos, nobleza y lealtad, octavas reales, por el señor Zamora Usábel.

Aires patrióticos, canción Serrano.

España, alegoría patriótica en un acto y en verso.

¡Gloria a España!, himno, Clavé.

SCIENTIA

Día 8.—A las diez de la mañana.

Academia Teológica, presidida por el Emmo. y Rvdmo. Cardenal Benlloch, gran canciller de esta Universidad.

De la revelación sobrenatural en abstracto.

Expositor y defensor, D. Abilio del Campo Bárcena.

Argüirán, D. Alejandro Juez Cerezo y D. Máximo Sardón Royuela.

Ensayo apologético:

Posición actual del apologista católico ante el hecho de la revelación y de las exigencias del filosofismo moderno.

Discurso, por D. Lucas Peña Sainz-Rozas.

SALON PARISIANA

Mañana, sábado, a las siete y a las diez, estreno de la singular producción de HARRY CAREY (Cayena).

El Zorro

Otros estrenos cómicos.

El domingo, extraordinarias secciones a las tres y media, cinco y siete de la tarde y diez de la noche.

«EL FINANCIERO»

Sumario del número 1.248 de esta importante revista:

El poder naval de España: Datos para su resurgimiento, por J. Millet Simón.

La finanza y el comercio británicos, por Leonard J. Reid.

Al hablar de ciencia americana hay que reconocer el influjo de España.

Catálogo de Industrias Eléctricas.

Compañías y Sociedades: Banco Internacional de Industria y Comercio. — Banco Castellano de Valladolid.

Minería y Metalurgia.

Navegación y Construcciones Navales.

La carestía de las lanas en España (con tres gráficos).

Crónicas extranjeras: Alemania, por Hermann Boheme; Gran Bretaña, por Santiago Laborda; Francia por J. de Montero.

Cotizaciones de valores.

Bolsa de Madrid, por Arturo Pérez Camarero.

Bolsa de Barcelona, por A. Fuentes.

Vizcaya, por Amadeo M. de Mendiluce.

Ferrocarriles: Notas ferroviarias, por Juan I. de Goiricelaya.

Notas financieras y mercantiles.

Sorteo y amortizaciones.

Avisos oficiales.

Importación y exportación.

Situación semanal de los Bancos de emisión de Europa.

Mercados nacionales y extranjeros, por J. García Arrate.

El Tribunal Supremo y el Ministerio de Hacienda.

Dividendos y cupones.

Pesca y Conservas: La exportación conservera gallega en el último ejercicio, por Angel Bernárdez.—Pesca de ballenas y cachalotes, por Juan de las Cíes.

Seguros: La participación del Estado, por Manuel Mallén.

Juntas generales de Compañías.

Bolsa de Valparaíso.

Subastas y concursos.

Informaciones regionales: Cáceres, por J. Criado Romero.

Agricultura y ganadería.

Bibliografía.

Balances: Banco de España y Banco Mercantil.

Hundimiento de un cobertizo

MAS DE CINCUENTA HERIDOS

VIGO.—Con extraordinaria concurrencia se ha celebrado un partido de foot-ball entre los equipos «Argentino» y «Celta». Todas las localidades estaban ocupadas y centenares de personas no pudieron entrar en el campo por haberse agotado las localidades.

Un grupo numeroso de mozalbetes se subió a un cobertizo de una fábrica de aserrar maderas establecida en las inmediaciones y a consecuencia del peso excesivo se hundió la techumbre, resultando heridas treinta personas. En los primeros momentos se produjo gran alarma y rápidamente acudieron las autoridades procediéndose a la extracción de los heridos de entre los escombros.

Afortunadamente ninguno de los lesionados se encuentra en grave estado. Casi todos son muchachos de quince a veinte años.

El partido resultó interesantísimo, y los dos equipos fueron constantemente ovacionados. Ganó el «Argentino» por 3 a 1.

PORMENORES DEL HUNDIMIENTO

VIGO.—El hundimiento del cobertizo próximo al campo donde se jugaba el partido de foot-ball ha tenido más importancia de la que se creyó en los primeros momentos.

Los heridos son más de cincuenta, y entre los que se encuentran en grave estado figuran los siguientes:

José Boullona, de 23 años, casado, vecino de Vigo; Victoriano Terol, de 31 casado, vecino de Tuy; Eleuterio López Rodríguez, de 20, vecino de Pontevedra; y Francisco Domínguez Villaverde, Manuel Ríos, Vicente Acimarnaga, Julio Silla y José García Pérez. Estos últimos son muchachos de 12 a 16 años. —Mencheta.

TEATRO PRINCIPAL

Mañana, sábado, a las siete, sección extraordinaria de cinematógrafo, con el estreno de la soberbia película en seis actos, por Willian S. Hart,

El sargento O'Malley

y la bonita cinta cómica en dos partes

El secreto de los mozos

Butaca, 0'75 | General, 0'25

Crónica militar

DESTINOS

De jefe de estudios, a la cuarta sección de la Escuela Central de Tiro, el teniente coronel de Caballería don Pedro Escalera Hasperué.

GRATIFICACIONES

Se concede la de mil pesetas anuales por treinta años de servicio al teniente de San Marcial don Miguel Carrera Barrio, y la de mil quinientas, por treinta y cinco años al del regimiento de reserva de Burgos, don Julio Vide Villanueva.

APTOS PARA EL ASCENSO

Se confirma la declaración de aptitud para el ascenso a alféreces de la Escala de reserva, de los suboficiales del sexto regimiento de Intendencia, don Clemente Alvarez Rodríguez y don Jesús Caballero Pons.

CONCURSOS

Una vacante de teniente coronel de Artillería en la Dirección de Cría Caballar y Remonta.

GUARDIA CIVIL

Se ordenan los traslados siguientes: de los guardias Francisco Núñez Fernández, de la Comandancia de Guipúzcoa, a la de Burgos; Leandro García Santamaría, de la de Burgos, a la de Vizcaya, y Pablo Zamora Barrios, de la de Barcelona, a la de Burgos.

Ecos de sociedad

Esta tarde ha fallecido nuestro estimado amigo D. Vicente Sáez y Saez, encargado de la fábrica de jabones de D. Bonifacio Izquierdo y muy querido de cuantos le trataron, por sus bellas cualidades de laboriosidad y honradez.

Descanse en paz y reciban su esposa, D.ª Ramona Martínez, hijos y demás familia el testimonio de nuestro dolor por tan irreparable pérdida.

NOTICIAS

La alcaldía ha impuesto las siguientes multas:

De 15 pesetas, al conductor de un automóvil, por circular con exceso de velocidad; de 10, a un tablajero, por no cubrir las carnes con gasas ni paños blancos; de 5, al dueño de un perro, por tenerle abandonado; de 5, al dueño de un carro, por dejarle abandonado, y de 5, a una señora, por colgar unos calderos en el grifo de la fuente de la calle de la Puebla, al ir a coger agua.

Nadie duda de la fama del coñac Argudo.

TIENDA ASILO.—Raciones suministradas en la comida y cena de ayer, 1.024.

En San Esteban riñeron los hermanos Luciano y Manuel Moneo Conde, de 33 y 48 años, respectivamente, resultando éste último con erosiones leves en la cara, de las que fué asistido en la Casa de Socorro.

La policía ha puesto el hecho en conocimiento del juzgado.

El subjefe de esta estación, D. Miguel Leoz, ha hecho entrega de una importante cantidad, que halló dentro de un libro de notas, a su dueño D. Plácido San Martín, de Villadiego.

El señor gobernador civil ha multado con 15 pesetas a un individuo por promover escándalo en una casa de los barrios altos.

†

Todas las misas que se celebren el lunes 9 del actual en la iglesia parroquial de Santa Agueda y conventos de Padres Carmelitas, Jesuítas y Capuchinos, así como la exposición y misa de nueve y media en la capilla de las Religiosas Esclavas del Sagrado Corazón de Jesús, serán aplicadas por el alma de la señora D.ª Elisea de la Cuesta y Cobo de la Torre, que falleció el día 8 de Marzo de 1911.

La familia de la finada ruega a sus amigos la tengan presente en sus oraciones.

El día 2 del actual, en el pueblo de Moradillo de Roa, le fueron sustraídos al vecino Francisco Sanz Pérez, de un corral, un gallo, seis gallinas y un cordero.

La guardia civil, después de varios trabajos, detuvo como presuntos autores a Faustino Páez San Pedro, de 28 años, vecino de dicho pueblo, y Pedro Fernández Izquierdo, de 40, «El Barato», quienes fueron puestos a disposición del Juzgado municipal.

Esta tarde, a las cuatro y media, en su domicilio, calle del Hospital de los Ciegos, 21, riñeron dos cuñadas, agrediéndoose mutuamente, resultaddo una de ellas, llamada Benjamina Ojeda, de 30 años, con erosiones en la región parietal y lado izquierdo del cuello y contusión con trombus en la región parietal del mismo lado, que la causó la otra con una barrila.

En la Casa de Socorro fué asistida convenientemente.

Del hecho se dió parte al Juzgado.

†

Todas las misas que se celebren mañana sábado, desde las ocho y media a las doce, en el altar mayor de la iglesia parroquial de San Lesmes Abad, Patrón de Burgos, serán aplicadas por el eterno descanso del señor don Mauro Gil Arnáiz (q. e. p. d.), que falleció en 8 de Marzo de 1916.

Más de cincuenta figurines diferentes, entre los que llaman la atención «La Femme chic», especial modas de primavera; «Les Grandes Modes de París», «Chiffous», «La Moda Futura», «París Elegante», «La Moda del Día», «Weldon's», Catalogue, etc., etc., para primavera y verano, a precios reducidísimos, por recibirse directamente de las Casas Editoras.

Exito inmenso de las magníficas revistas «El Hogar y La Moda», «Lecturas», «La Mujer en su Casa», «El Consultor de los Bordados», «El Bordado en Casa», «El Cine», «Album Música», etcétera, etcétera.

Librería, Isla, 17, Salón-Postal.

No compre usted calzado sin ver antes los «Calzados Luis». Santander, 3. Modelos preciosos. Precios baratísimos.

EL SEÑOR

D. Vicente Sáez y Sáez,

dependiente de D. Bonifacio Izquierdo,

ha fallecido en el día de hoy, a las cinco de la tarde,

A LOS 42 AÑOS DE EDAD,

habiendo recibido los Santos Sacramentos y la bendición de S.S.

Q. E. P. D

Su desconsolada esposa D.ª Ramona Martínez; hijos Vicente, Esteban, Teodora, Maximino, María y Dolores; hermanos, hermanos políticos, madres políticas, tíos, sobrinos y demás familia

Suplican a sus amistades se sirvan encomendar a Dios Nuestro Señor el alma del finado, y asistir al entierro y funeral que tendrán lugar en la iglesia parroquial de San Lesmes Abad, Patrón de Burgos, el primero mañana, a las cuatro y media de la tarde, y el segundo el lunes, a las diez de la mañana, actos de caridad por los que les vivirán reconocidos.

Burgos 6 de Marzo de 1925.

Casa mortuoria: Puebla, 23.

El duelo se despide frente a las Siervas de Jesús.

Información telegráfica y telefónica

Servicio especial del DIARIO DE BURGOS

Primera conferencia

Madrid.—3'20 t.

Gaceta

Extracto del número correspondiente al día de hoy:

Reglamento, extensísimo para el desarrollo del decreto-ley de reclutamiento y reemplazo del Ejército.

—Reglamento del personal de cartógrafos de la Armada.

Notas militares

El «Diario Oficial del Ministerio de la Guerra» publica lo siguiente:

Nombrando secretario de la Junta clasificadora de ascenso a generales, al de división, don Juan Cantón Salazar, en sustitución del señor Ardanaz.

—Destinando a regulares de Melilla Ejército a 34 soldados de Infantería y al capitán médico don Iván Pedrosa.

—Nombrando capellanes auxiliares del destinándolos a prestar servicio en los cuerpos enfermerías y Hospitales de Melilla y Ceuta.

—Idem ídem a 21 soldados que prestarán servicio en la península.

—Autorizando a los jefes y oficiales para que puedan asistir al concurso de caballos de armas que tendrá lugar en Madrid del 17 al 21 del corriente.

El presidente

El día 12 se trasladará el marqués de Estella de Tetuán a Larache.

De viaje

Esta noche marcha a Barcelona el subsecretario del Trabajo señor Aunós, a quien acompañará don Luis Benjumea.

Romanones

El ex presidente del Consejo conde de Romanones recibió ayer numerosas visitas de amigos particulares que fueron a informarse del estado de salud del marqués de San Damián, operado felizmente en París.

Hablamos unos momentos con el conde y le interrogamos acerca de las discrepancias surgidas en el partido conservador.

—Las considero—nos dijo— como un síntoma más de la absoluta descomposición ocurrida en el seno de las antiguas organizaciones. Siempre habrá partidos porque en ellos cristalizan las opiniones y las ideas humanas; pero aquellos que existían antes del 13 de Septiembre no volverán. Y esto no es un criterio que sustento ahora, contemplando las circunstancias, porque lo dije, muchas veces, antes de la mencionada fecha.

Se impone—añadió—un cambio radical algo nuevo que se atempere al ritmo de los tiempos y a los anhelos de la opinión pública.

El conde de Romanones nos manifestó su propósito de concurrir al solemne acto de Vitoria.

—Considero un deber indeclinable el de rendir este tributo de admiración a quien como Dato ofrendó su vida por la Patria.

Una querella

«El Caballero Audaz» ha presentado una querella contra el director de «La Libertad», con motivo de un suelto que publicó este periódico titulado «Carretero apaleado».

El juez ha citado a ambos a juicio de conciliación.

Lo que dice un periódico

«El Liberal» publica un entrefilet dedicado a la memoria del señor Dato, diciendo que la inauguración del monumento que tendrá lugar el domingo en Vitoria va a revestir gran importancia y merécela sin duda porque el ilustre expresidente equivocado o no como gobernante murió en el cumplimiento de su deber, después de disputar palmo a palmo el terreno a los revolucionarios, dándoles la batalla.

Añade que al acto deben concurrir amigos y adversarios para perpetuar el recuerdo de quien no debe olvidar España.

Exequias

Esta mañana en la iglesia del Buen Suceso se celebraron funerales por el alma del general Dabán.

El templo hallábase adornado y en el centro se levantaba un severo túmulo, al que daba guardia una sección de somatenes.

Figuraban en la presidencia del duelo los vocales del Directorio y los familiares del finado.

Concurrieron numerosos somatenes, jefes y oficiales.

De Melilla

MELILLA.—A consecuencia de las manifestaciones hechas por la Policía indígena ha comenzado a instruirse otro proceso por la actuación de algunas tropas en los sucesos de Julio.

Cerca del Atalayón se incendió un camión del Centro Electrotécnico, que conducía 80 cajas de gasolina.

Resultó con quemaduras un cabo.

El camión sufrió grandes desperfectos.

—En la carretera de Batel volcó una motocicleta con «sidecar», que ocupaba un oficial de ingenieros.

La conducía el chófer Manuel Sixto.

Ambos resultaron heridos siendo trasladados a la plaza.

El monumento a Dato

VITORIA.—El presidente de la Diputación recibió un telegrama del marqués de Magaz, anunciándole que el monarca llegará a Vitoria el domingo a las nueve y media de la mañana, en un tren especial, en el que regresará a Madrid a la una de la tarde, almorzando en el mismo tren durante el viaje de regreso.

Con este motivo, ha habido necesidad de modificar el proyecto de programa de inauguración del monumento a Dato, amoldándole al itinerario del tren real.

La misa se adelantará media hora y la procesión cívica se celebrará a las once de la mañana.

Después será inaugurado el monumento, y a continuación, las autoridades acompañarán al Rey a la estación.

El señor Bergamín ha telegrafiado al ex gobernador de Sevilla, D. Guillermo Elío, que varios amigos suyos de Madrid desean costear unos solemnes funerales por el alma de Dato que se celebren en la iglesia de San Miguel, de Vitoria, el sábado próximo.

El señor Elío organizó dichos funerales, y así se lo comunicó por telégrafo al señor Bergamín.

Asistirán a ellos varios prohombres conservadores, las autoridades locales y tres concejales madrileños, que llegarán mañana en representación de aquel Municipio, por haber sido el señor Dato alcalde de Madrid.

Todos estos señores asistirán también a la ceremonia del domingo.

El programa oficial es el siguiente:

Día 7.—A las once de la mañana, funerales en la iglesia de San Miguel, a los que asistirán las autoridades y corporaciones.

Día 8.—A las nueve y media, llegada de S. M. el Rey.

Desde la estación se dirigirá a la parroquia de San Miguel, donde se cantará un solemne «Te Deum».

Después tendrá lugar una misa, que dirá el obispo de la diócesis; y a continuación un responso.

Luego se organizará la comitiva, al frente de la cual irá la banda municipal.

Seguirán los portadores de las coronas, los alcaldes de Bilbao, San Sebastián y Pamplona y el Ayuntamiento de Vitoria en pleno; las Corporaciones provinciales de Alava, Vizcaya y Guipúzcoa, S. M. el Rey y las autoridades.

Se dirigirán a la Florida, donde se levanta el monumento al señor Dato, ante el cual pronunciará un discurso el presidente de la Diputación.

Desde el citado paseo se dirigirá la comitiva a la estación, para despedir al Rey.

A la una y media habrá un banquete oficial en el frontón.

A las cuatro, en el Nuevo Teatro, homenaje a la vejez, organizado por la Caja de Ahorros; reparto de premios a los obreros y bonos a los pobres.

Pronunciará un discurso el vizconde de Eza acerca del tema: «La personalidad de Dato y su ejemplo».

El sábado llegará el señor Burgallal, y el domingo los señores Calderón, Piniés, Ruano y otros ex ministros; el alcalde de Madrid, conde de Vallellano, con una comisión de concejales y el oficial mayor del Ayuntamiento.

MENCHETA.

AUTOMÓVILES DE ALQUILER

EL MEJOR SERVICIO

AMADOR SANTOS

San Pablo, 5.—Teléfono 401.

(Junto a la nueva Casa de Correos)

Los avisos por la noche, á su domicilio: Huerto del Rey, 16. Teléfono 437.

INFORMACION MERCANTIL

BOLSA

MADRID	Anterior	Día 6
Interior 4 °/o. Serie A.	71'40	71'50
Id. Id. » E.	70'60	70'85
Azable. 4 °/o » A.	89'50	89'50
Id. 5 °/o Antiguo.	96'00	95'90
Id. 5 °/o 1917	95 90	95'80
Exterior 4 °/o Serie A.	86'50	85'75
Tesoros Enero	103'00	000'00
Id. Febrero	103'50	103 40
Id. Abril	102'05	102'00
Cdlas. hiporias. 4 °/o	92'50	92'50
Id. Id. 5 °/o	99'00	99'00
Id. Id. 6 °/o	109'50	109'50
Banco de España,	567'00	567'00
Hispano Americano.	155'00	155'00
Central.	000'00	000'00
Río de la Plata.	48'00	50'00
Ferroc. Norte, acc.	375'00	360'00
Id. id. obli. 6 °/o	000'00	000'00
Id. M. Z. A., acc.	357'00	355'00
Id. id. obli. 1.ª	000'00	000'00
Id. Alicante id. 5'5 °/o	292'25	293'75
Azucareras, acc. pref.	113'50	113'50
Id., acc. ordin.	49'00	48'75
Tabacalera	239'00	239'00

CAMBIOS	Anterior	Día 6
Francos	35'95	36'25
Libras.	33'59	33'60
Dollars	7'03	7'04
Liras	00'00	28'65

Mercados

Burgos 6.—En el mercado de ganados celebrado hoy rigieron los siguientes precios, en vivo:

Bueyes del país, a 17 y 18 pesetas arroba.

Cerdos, de 31 a 32.

Terneras, de 2'10 a 2'25 pesetas kilo.

Carneros, de 1'90 a 2'10.

Ovejas, de 1'90 a 2'10.

Corderos lechazos, de 2'50 a 2'75.

Buena entrada de ambas clases de ganado vacuno y lanar y bastantes operaciones de compra-venta.

Permanecen estacionados los precios y sigue cotizándose la oveja a igual precio que el carnero.

Sedano 1.—En el mercado de hoy rigieron los siguientes precios:

Trigo álaga, de 88 a 89 reales fanega; mocho, de 86 a 87; rojo, de 86 a 87; cebada, de 68 a 70; yeros, a 88.

Patatas, a 16 reales arroba.

Huevos, a 2'20 pesetas docena.

Cerdos al destete, de 250 a 300 reales.

Tiempo, de nieves.

Precios, indecisos.

Villarcayo 2.—Precios que han regido en este mercado:

Trigo álaga, 88 reales fanega; mocho, 88'50; rojo, 88; centeno, 76; cebada, 64; habas, 82; yeros, 92; lentejas, 140; avena, 50.

Harina de primera, 244 reales los 100 kilos; de segunda, 232; de tercera, 168.

Salvado de 1.ª, los 100 kilos, 204 reales.

Patatas, 16 reales arroba.

Huevos, 9 reales docena.

Aceite, de 120 a 122 reales arroba.

Vino blanco, a 32 reales cántara; tinto, a 34; claro, a 32; vinagre, a 40.

Cerdos al destete, de 200 a 300 reales; ídem de seis meses, 160 arroba.

Pieles de cabrito, 16 reales una; de cordero, 7.

Medina de Pomar 4.—Precios que han regido:

Trigo, a 23 pesetas fanega; cebada, a 17; yeros, a 23; habas, a 20 y 21.

Por estar lloviendo hay muy poco mercado, pues apenas han venido labriegos.

Belorado 5.—Han regido los siguientes precios:

Trigo, a 85 reales fanega; cebada, 60; avena, 50; titos, 54; habas, 76.

Tendencia, al alza.

Valladolid 5.—Trigos.—Entraron ayer en nuestros mercados al detall:

En el del Canal, 200 fanegas a 90 reales, o sea a 52'03 pesetas los 100 kilos, y en el del Arco, 200 fanegas a 91 reales, o sea a 52'61 pesetas los 100 kilos.

Harinas.—Los precios se mantienen firmes en los salvados y los mismos, pero sostenidos, en las harinas.

Las operaciones que se realizan no pueden calificarse de abundantes; sin embargo, todos los días se efectúan algunas.

Harinas extras a 63 pesetas los 100 kilos; integral a 61; salvado tercerilla de 47 a 50 pesetas los 100; cuartas a 39 ídem; comidilla y hoja a 36.

Otros granos.—Centeno, a 43 pesetas los 100 kilos (71 reales la fanega).

Cebada, a 46'56 id. id. (60 reales id.).

Avena, a 45 id. id. (45 reales ídem).

Algarrobas, a 45'67 id. id. (79 id. id.)

Yeros, a 45'67 id. id. (79 reales ídem).

Avila 5.—En el mercado rigieron estos precios:

Trigo, 90 reales fanega; centeno, 70; cebada, 64; algarrobas, 76; garbanzos finos gordos, de 75 a 80 los 42 kilos; ídem regulares, de 55 a 60; ídem menudos, de 40 a 45.

Harina extra, a 64 pesetas los 100 kilos; ídem de primera, a 63; ídem panadera, a 62; ídem de segunda, a 60; salvado tercerilla, a 39; comidilla, a 35.

Barcelona 4.—Mercado animado.

Trigos.—Cotízanse: Candeales Castilla y Mancha, de 52 a 53'50; Extremadura, de 51 a 52'25. Todo pesetas los 100 kilos sobre vagón origen.

Harinas.—Cotízanse: Extra blanca superior, de 68 a 70; extra blanca corriente, a 67; panadera, de 60 a 61. Todo pesetas los 100 kilos.

Maíz.—Cotízase: La Plata, de 40'50 a 41 pesetas los 100 kilos sobre carro.

Habichuelas.—Cotízanse: Valencia, Pinet, de 110 a 112; Castilla, de 155 a 160; comarca, de 104 a 106; Mallorca, de 113 a 115. Todo pesetas los 100 kilos sobre carro.

Garbanzos.—Cotízanse: Marroquíes número 29, a 105; pelones Jeréz, de 56 a 58 gramos, a 100; blancos arrugados, de 56 a 58 gramos, a 130. Todo pesetas los 100 kilos sobre carro.

Cebada.—Cotízase: Extremadura, de 53'50 a 54 pesetas los 100 kilos sobre carro.

Avena.—Cotízase: Extremadura, a 49 pesetas los 100 kilos sobre carro.

Arroz.—Cotízase: El Benlloc, base 0, de 70 a 72 pesetas los 100 kilos sobre carro.

Aviso al público

Encontraréis buenas alpargatas en la alpargatería EL BURGALES, Merced, 6 y 8. Precios increíbles. Alpargatas y zapatillas de invierno.

M.E.C.D. 2017

ULTIMA HORA

(Por teléfono)

Segunda conferencia

Madrid.—5'20 t.

Una explosión.—Muertos y heridos

Alrededor de las tres y media de la tarde en los talleres de la perfumería Floralia sita en la calle de Santa María la Cabeza estalló una caldera, hundiéndose la techumbre de una nave y quedando sepultados todos los obreros que allí trabajaban.

La alarma que se produjo fué verdaderamente espantosa.

Sin perder momento se avisó a los bomberos y a las autoridades, procediendo aquellos a los trabajos de desescombro.

Fueron extraídos tres cadáveres, siendo identificado solamente el de Severiano Tance y 18 heridos.

En el Dispensario de la calle de Santa Isabel se curó a Juan Munera, Mariano Atance y Antonio Amador.

Alguno de estos dijo que la catástrofe fué debida al resquebrajamiento que se venía observando en una de las paredes de la nave.

Al lugar del suceso acudieron fuerzas de seguridad y guardia civil, autoridades Cruz Roja el presidente interino del Directorio el subsecretario de Gobernación y el gobernador civil.

Numeroso público se estacionó frente al edificio costando gran trabajo a las fuerzas de seguridad poder contener la avalancha.

Más tarde en la misma Casa de Socorro de Santa Isabel fueron curados de diversas heridas Lucas Cuesta, Manuel Pérez Antonio Amorós y Alfonso Berdejo.

Este dejó de existir poco después.

Hasta ahora carecemos de más noticias.

Accidente automovilista

SEVILLA.—En la carretera de Alcalá de Guadaira, cerca de esta capital, el automóvil 4.532, de la matrícula de Madrid, que guiaba D. Juan Mecis Vecino, y ocupaban su hermano D. José y un amigo llamado D. Francisco, a la salida de los Reyes, chocó contra un arbol por tratar D. Juan de evitar el choque con dos carros que marchaban en dirección contraria.

El automóvil es propiedad de D. Manuel Quijano, y quedó destrozado.

D. Juan Mecis resultó con una herida en el radio superior de la pierna izquierda y fractura de una costilla.

Los otros dos ocupantes del vehículo, con lesiones de menor importancia.

Fueron asistidos en una Casa de Socorro de esta capital.

Los viajeros habían salido de Madrid hace quince días en viaje de recreo a Sevilla, deteniéndose por el camino donde les parecía.

Se pide que no se disuelva la Mancomunidad

TARRAGONA.—La Diputación ha celebrado sesión, acordando expedir el siguiente telegrama a la Mayordomía de Palacio:

«La Diputación de Tarragona, en sesión de pleno, quizá la última con la actual organización, unánimemente ruega haga presente a S. M. el Rey la inquebrantable adhesión de esta Corporación al Trono, y eleva los deseos justos que siente de evitar a nuestra provincia los perjuicios irreparables que le ocasionará la disolución de la organización administrativa de la Mancomunidad. Al expresar estos sentimientos sólo le mueve su incondicional estimación a sus augustos Soberanos y la lealtad de su amor a Cataluña española.—Presidente, José María Serrano.»

De Palacio

El Rey recibió en audiencia al general Saro y a otros jefes y oficiales, entre ellos al hijo del general Silvestre.

La esposa de Maura

Se encuentra enferma la esposa del ilustre hombre público D. Antonio Maura.

Si esta noche mejora, irá el señor Maura a Vitoria para asistir a la inauguración del monumento al señor Dato.

La labor del Supremo

Mañana, en el pleno del Consejo Supremo de Guerra y Marina, tomará posesión el nuevo consejero vicealmirante Rivera.

Después se verán los expedientes de ascensos del alférez D. Luis Pardo y de los tenientes D. Miguel Rodríguez y D. Ricardo Belfod.

—En la semana próxima entenderá el Supremo en los siguientes asuntos:

Lunes, causa contra el coronel señor Araujo, por la rendición de Dar Quebdani.

Martes, despacho ordinario.

Miércoles, no hay reunión.

Jueves, causa contra el paisano Juan Costanera, por insulto a fuerza armada y atentado.

Viernes, Sala de Marina.

Sábado, pleno de San Hermenegildo.

El marqués de Magaz

El presidente interino despachó con los subsecretarios de Hacienda, Gobernación, Trabajo y Gracia y Justicia y con el director general de Seguridad.

Recibió la visita del general García Moreno.

—Una comisión de Carabanchel estuvo en la Presidencia para solicitar del Directorio que conceda el aval para la construcción de casas baratas.

—El marqués de Magaz dijo a los periodistas que mañana, en un tren especial, que saldrá a las 9'15, marchará a Vitoria acompañando a S. M. el Rey.

Firma

S. M. el Rey ha firmado los siguientes decretos:

Hacienda.—Nombrando inspector regional de alcoholes para la represión del contrabando en la zona de Sevilla a D. Joaquín Riaza.

Idem inspector del muelle de Barcelona a D. Esteban Cuevas.

—Idem jefe de Administración de primera clase del Cuerpo de Abogados del Estado a D. José Menéndez.

—Idem de segunda a D. José Tibidano.

—Idem de tercera a D. Enrique Maudeta.

De Barcelona

BARCELONA.—Ha sido detenido, a instancia de Pedro Pinedo, un sujeto llamado Diego Navarro Manchán, que por el procedimiento de las limosnas timó al primero 525 pesetas. Hoy pasaba por la plaza del Angel, y, al verle, le mandó detener Pedro Pinedo.

—Carlos Gasch ha presentado una denuncia contra un sujeto por estafa de 7.400 pesetas, en géneros que vendió, desapareciendo después de Barcelona.

—En unas obras que se realizan en a calle de Solá, el obrero Jaime Catalá, de 16 años, se cayó de un andamio, desde seis metros de altura, resultando con gravísimas heridas.

—En la calle de la Industria se produjo gran alarma porque un vigilante vió a dos individuos que saltaban la tapia de un jardín.

Como no obedecían a las voces de alto, hizo el sereno dos disparos, a los que contestaron los ladrones, que se dieron a la fuga, sin ser detenidos.

—En la semana próxima se celebrará un Consejo de guerra contra el paisano Tomás Aparicio y otros dos, acusados del robo a mano armada en una fábricade mosáicos.

—En Ripoll se declaró un incendio en la fábrica de tejidos de D. Melitón Casal, elevándose las pérdidas a 250 000 pesetas

Por esta causa quedan sin trabajo 50 obreros.

MENCHETA

Este número, como de costumbre, ha sido visado por la censura militar

De Comunicaciones

Correos

Traslados.—El oficial de segunda clase, D. Florentino Rubio Alcázar, de la estafeta de Castrogeriz (Burgos), a la Administración principal de León.

CRÓNICA JUDICIAL

En los autos de mayor cuantía, procedentes del juzgado de Bilbao seguidos entre partes de la una como demandante la Sociedad regular colectiva «Limitada Villabaso y Perosánz», y de la otra como demandados y apelantes don Ricardo Bajdor y Mozo y don Guillermo Umarán y Jano sobre reclamación de fletes y otros extremos; se ha dictado sentencia por esta Audiencia, confirmando la dictada por el juez de primera instancia del distrito del Centro, de Bilbao en 21 de Mayo de 1924, por la que condena a don Ricardo Bajdor y don Guillermo Umaran y Llano a que pague mancomunadamente a la Sociedad Regular Colectiva Limitada Villabaso y Perosanz la cantidad de 75.042 pesetas con nueve céntimos y a esta Sociedad que pague a aquellos señores la cantidad de 25.088 pesetas con 55 céntimos sirviendo de garantía a la Sociedad expresada para el cobro de la cantidad que debe percibir los valores depositados en el Banco Agrícola Comercial de dicha villa de Bilbao, y a que se refieren las cláusulas 31 del contrato de 30 de Julio de 1919, y absuelve a los demandados de las demás peticiones formuladas en la demanda y a los actores de las que le hicieron por reconvención todo ello sin hacer expresa condena de costas como tampoco de las de esta segunda instancia.

Doctor Martín Renedo

ESPECIALIDAD: APARATO DIGESTIVO

HORAS DE CONSULTA: DE DOCE A DOS Y DE CUATRO A SEIS

Almirante Bonifaz, 11, duplicado, 1.°, teléfono número 80.

Gratis en el Dispensario dela Cruz Roja, los miércoles, de diez a once.

¡DINERO, MUCHO DINERO! se ahorrará usted comprando los artículos de propaganda en la casa

Atalaya de Berlín

Espere a que llegue el viajante, y si usted es escrupuloso hará un buen anuncio y barato.

Curación de las hernias

INTERESA SABER: que el reputado ortopedista de Barcelona, con nombre oficialmente registrado señor Torrent, estará en Burgos y en el Hotel Universal únicamente el lunes día 9 del actual y recibirá á cuantos herniados quieran hallar, con sus notables aparatos, un instantáneo alivio y una curación pronta, de sus hernias. Estos aparatos, que son el bello ideal de todos los pacientes porque dan salud y vida y que no molestan ni hacen bulto, amoldándose al cuerpo como un guantes, deben usarlo todos, absolutamente todos cuantos sufran dichas dolencias, hombres, mujeres y niños, por ser el remedio único eficaz de todos los herniados. Miles de enfermos agradecidos lo pregonan, infinidad de eminencias médicas lo prescriben como muchos son también los médicos que para sus propias hernias, con gran satisfacción, lo usan. Si se quiere ahorrar salud, tiempo y dinero no debe nunca nadie comprar bragueros ni vendajes de clase ninguna sin antes ver al especialista Sr. Torrent, de nombre registrado.

Especialidades para señoras: Fajas ventrales y demás aparatos, modernísimos y de grandes resultados, para disminuir los vientres voluminosos, corregir y evitar las hernias umbilicales, los abortos, los descensos abdominales y de la matriz, las relajaciones, eventraciones, etc., etc.

Herniados todos: Acudid sin pérdida de tiempo, y con la más absoluta confianza, al especialista señor Torrent, no dejéis de visitarle y tened muy presente que estará en Burgos y en el Hotel Universal únicamente el lunes día 9 del actual.

Notas.—Dicho especialista estará también en Haro el día 8, en el Hotel Adela; en Valladolid el día 10, en el Hotel Imperial, y en Palencia el día 12 de Marzo, en el Hotel Central, donde asimismo podrán visitarle todas cuantas personas lo deseen, desde las nueve de la mañana hasta las dos de la tarde solamente.

Talleres y despacho en Barcelona, Unión, 13, Casa Torrent.

Recomendamos al público en general fije su atención en los inverosímiles precios que aparecerán en mi escaparate, durante el mes de Marzo, de artículos de tejidos.

Gran ocasión de comprar barato tendrán las personas que quieran aprovecharse, pues he adquirido importantes partidas de artículos que me propongo alambicar la utilidad en beneficio del público burgalés.

Almacén de tejidos.—«Sobrino de Miguel López».—Plaza Mayor, 30.

PRECIO FIJO

ANUNCIANTES

No compréis artículos de propaganda sin que antes veais el muestrario de la casa

Atalaya de Berlín

No hay otra en surtido ni precios.

Lo último y más nuevo en paños de trajes y abrigos para caballero hechos a la medida.

La elegancia en vestir.

Sastrería de Pedro Martínez.—Espolón, 42.

No efectúe ninguna compra sin antes visitar «El Capricho», en la seguridad que encontrará las mayores novedades y los precios más económicos en ropa blanca para señoras y niños, artículos de punto, camisería de caballero, géneros blancos y cuantos artículos se relacionan con este ramo.

EL CAPRICHO. Almirante Bonifaz, 13 (única casa situada frente al Banco de Burgos)

EL SEÑOR CANDENDO

dará clases especiales de idiomas (castellano, francés e inglés) hasta fines de Septiembre.

No emplea máquinas parlantes.

Santander, núm. 2, piso 2.°

BAR «LA BOMBILLA»

En este establecimiento ha quedado instalada una hermosa mesa de billar, cobrando a 80 céntimos hora.

Cuando usted efectúe sus compras prefiera casa conocida; la

Atalaya de Berlín

bien la conocen en Burgos, y presenta un muestrario como nadie.

Casa en Berlín, Madrid y Gijón.

Yo no quería creer,
Hasta que no lo he probado,
Que combatiendo la gripe
Diera tan buen resultado,
El rico y famoso vino
SAN ROQUE JEREZ QUINADO.

Gran aperitivo tónico reconstituyente. De uso general, muy agradable.

Propietario: Tejada y C.ª, sucesor—Areta (Alava).

Informes: Luis Labín, Fernán-González, 5, 3.°, Burgos.

Diario de Avisos

NOTAS RELIGIOSAS

Santos de mañana:

Santos Tomás de Aquino, Revocato, Saturnino, Secúndulo Teófilo, Pablo, Gaudioso y Pablo el Simple.

Cultos:

SABADO DE CUARESMA

Capilla del Santísimo Cristo de Burgos (Catedral).—A las seis y media de la tarde rosario plática por el señor Riaño y Oraciones del Angelus.

Carmen.—Ejercicios espirituales, por la mañana a las seis y a las once, y por la tarde a las seis y media.

Dirige los santos ejercicios el reverendo Padre Esteban de San José, de la Residencia de Salamanca.

Parróquia de San Lesmes.—Novena del Santo Ecce-Homo a las seis de la tarde.

San Lorenzo.—Adoración Nocturna.

Turno 1.° Celebrará su vigilia en la noche del 7 al 8.

Dará principio a las diez.

Misa a las cinco. A continuación se distribuirá la comunión, terminándose con la bendición y reserva.

Salesas.—La Real Hermandad de Damas de la Inmaculada celebrará mañana la misa mensual de comunión a las ocho y media.

BOLETIN OFICIAL

Extracto del número correspondiente al día de hoy:

Presidencia del Directorio Militar.—Real decreto dictando las bases con arreglo a las cuales se efectuará el reclutamiento y reemplazo del Ejército.

AUDIENCIA

Señalamientos para mañana:

Audiencia Territorial

Incidente contencioso procedente del juzgado de Salas de los Infantes, seguido por don Tomás Elvira de Pedro y el señor fiscal de lo Contencioso; ponente señor Alvarez; defensor Lic. Andrade; procurador Herrero; secretaría del Lic. Soto.

REGISTRO CIVIL

Defunciones:

Orestes Castellanos Rivero de Burgos 3 meses Casa Provincial; Mateo del Hoyo García de Mambrillas de Lara de 69 años Casa Provincial; Teodosia Carrera Palacín de Villaverde Mogina, 19 años duque de la Victoria, 18; Guillermo Pampliega Martín de Villagonzalo Pedernales 73 años Emperador, 5.

Nacimientos:

José Luis Santamaría Cuevas, Africa Pérez Revilla Benjamín Reoyo Ruiz.

ESTADO DEL TIEMPO

Observaciones meteorológicas del Instituto en el día de hoy:

Barómetro. — A las ocho de la mañana 692'3; a las cinco de la tarde 691'2.

Temperaturas. — Máxima sombra, 3'8; mínima sombra 0'4 bajo 0.

Dirección del viento. — A las ocho de la mañana, NE.; a las cinco de la tarde, NE.

¿Quiere usted tener su dinero seguro?

Compre fincas rústicas y urbanas, con contrato de arriendo por diez años, produciéndole el 7 por 100 anual, libre de toda carga, contribución e impuesto. Se venden por pagar letras teniendo pendientes y dinero nominal, para sacar negocio adelante. Dirigirse a Ruano, agente de negocios, plaza del Duque de la Victoria.

A LOS ALCALDES Y PARTICULARES

Pone la acreditada Casa Pérez a dispocisión de ustedes su vivero de plantones: chopo lombardo y sauce plantón, madera que hoy es la más aceptada, como siempre, siendo la que se aconseja por los peritos.

Abono el plantón que se seque en el primer año, aunque sea la tierra seca y estéril, a los siguientes precios:

Chopos.—De 1 metro, 0'35 pesetas, el millar, 330; de 2, 0'50 y 450; de 3, 0'83 y 830; de 4, 1, y 980.

Sauces.—De 1 metro, 0'40 pesetas; de 2, 0'60; de 3, una peseta.

Alvar Fáñez, 8, principal.

Alcaldía de Fontioso

Por defunción del que la desempeñaba, se halla vacante la plaza de practicante de este distrito municipal dotada con el haber anual de dos mil quinientas pesetas pagadas por trimestres vencidos. Los aspirantes presentarán sus solicitudes en esta Alcaldía en el término de diez días contados desde la inserción del presente anuncio en el DIARIO DE BURGOS y «El Castellano», periódicos de esta provincia.

Fontioso 28 de Febrero de 1925.—El alcalde, **Antonio López.**

Sección de Caballos Sementales de Burgos

ANUNCIO

Se hace público para conocimiento de los ganaderos que desde el día 1.° del actual ha quedado abierta al servicio público la Parada de Caballos Sementales del Estado en el Pabellón del Paseo de la Quinta siendo los servicios **absolutamente gratuitos.**

Las horas de servicio serán de ocho a nuevo y de quince a diez y seis.

Los días festivos no se dará servicio por la tarde.

¡SABAÑONES!

Los cura el maravilloso preparado

SABAÑONICIDA GAMO

PRECIO: 1'25

Venta: Amézaga y Gaus y J. Martín

Viticultores

Supresión de la mano de obra para abrir o descalzar el viñedo.

El arado Intercepas BULETTE resuelve esta costosa labor y ahorra pesetas.

Arados legítimos VERNETTE

Pulverizadores y azufradores VERMOREL

Guantes para descortezar los árboles

CASA GRIGELMO.—Merced, núms. 6 y 8

Imprenta del DIARIO DE BURGOS

ANUNCIOS ECONÓMICOS

SE VENDEN dos vacas holandesas, una recién parida y otra próxima a parir. Informes: D. Jerónimo Rodríguez, veterinario, calle de San Pablo.

VENDO. Malacate para industria, fuerte y ligero, montado sobre bolas para fuerza de 1 a 4 caballerías, según se desee. Para tratar con Simón Aparicio, en Salas de los Infantes.

SE ALQUILA espacioso local, próximo a la estación. Razón, Lain-Calvo 61, 2.°

SACERDOTES. Sombreros de seda mixta, calidad superior a 22 pesetas durante todo el mes de Febrero, gorros, bonetes y solideos. Casa Saiz, Sombrerería, 4, teléf.° 224.

SE VENDE. Sierra de cinta con carro, en perfecto estado de funcionamiento. Puede verse trabajar en los talleres de Florencio Martínez, carretera de Madrid.

SE VENDE la basura de las cuadras del Parador del Universo, Vega, 9.

MÁQUINA de hacer medias, se vende sin estrenar. Razón: Travesía del Mercado, 3, 1.°

SE VENDEN todos los materiales que componen dos cobertizos de 42 metros de línea por 9 metros de luz, compuestos de pies derechos sobre poyales de piedra, 22 formas de armadura con su correspondiente herraje, cabrias, correas, listones de 10 centímetros y unas 15,000 tejas planas, todo en excelentes condiciones. Cédese junto o separado. Informes: Jesús Monje, San Pablo, 22, o San Pedro y San Felices, fábrica de cal.

GASOLINA. En el surtidor del Garage Eléctrico, San Pablo, 34, se vende únicamente automovilina a 0'73 pesetas litro.

SE VENDE una casa con pajar en el pueblo de Sarracín. Razón Egdunio Carcedo, en Saldaña de Burgos.

AUTOCAMIÓN de transportes, para dentro y fuera de la capital. Precios económicos. Se reciben avisos: Lain Calvo, 21, Claudio Angulo.

SE NECESITA ama de cría para casa de los padres. Razón: doctor Carazo, calle de la Calera, 13. Horas, de doce a tres.

ALPARGATEROS, se necesitan. Informes, Paloma, 18, cordelería.

INSTALADORES. Se necesitan para el tendido de líneas en los pueblos. Razón: Vitoria, 19, de dos a tres.

MOLINO. Se arrienda uno recién arreglado, con casa, cuadras y huerta, sito en Barbadillo del Mercado. Para tratar, con D. José Sáez, farmacéutico de dicho pueblo.

MOLINO, para chocolate, perfecto estado, se vende en Oña. Para informes, dirigirse a D. Tomás G. Bolinaga, de dicha villa.

SE TRASPASA tienda de ultramarinos en sitio céntrico y amplios locales. Razón en esta Administración.

CRIADO, para molino, se necesita con urgencia, prefiriendo tenga algún conocimiento, y puede aprender electricista. Dirigirse a D. Angel Casado, Molino Eléctrico, en Quintana Martín Galíndez.

SE VENDE máquina, seminueva, de escribir, «Corona». Informes: Fábrica de alpargatas «El Riojano», Paloma, 54.

A LOS ALMACENISTAS DE VINOS. Dispongo de cien bocoyes, transportes, de roble americano, seminuevos, superiores, a precio económico. Amador García.—Miranda de Ebro.

TRASPASO, buena ocasión, de una frutería y cacharrería en el mejor barrio de Burgos; se cede por no poderla atender su dueño. Para informes: Calle Avellanos, número 6, horas; de 10 a doce.

TRASPASO de la tienda de vinos y comidas de la calle Lencería, números 18 y 20. Para tratar, con su dueño, en la misma.

ESCRITURA a máquina, rápida y esmerada. Copias, memorias, relaciones, apuntes, apuntamientos, enseñanza etc etc. Precios económicos Puebla, 37, teléfono 264.

SE VENDE una máquina de cortar hierros, ángulos, tes, redondos, cuadrados, planos y chapas hasta 12 mm., con su piedra. Para verla y tratar, Almacén de Hierros y Ferretería, «Casa Marcos», Santander, número 10.

SE ARRIENDAN varias fincas rústicas en término municipal de Burgos; para tratar, con D. Eulogio Díez de la Lastra, San Pablo, 12, 2.°—Burgos.

SE VENDE un motor eléctrico de 13 HP. Para verle, en el Almacén del Centro de Representaciones, Vitoria, 14; y para tratar, en el Almacén de Hierros y Ferretería «Casa Marcos», Santander, núm. 10.

SE ARRIENDAN unas tierras en el término de Burgos. Para tratar, con Mariano Alvillos, Fernán-González, 19, 3.°, izquierda.

SE VENDE un carro para una caballería, una burra y arreos, todo en buenas condiciones. Para tratar, con Millán Quintana, Pisones, chalet.

OPERARIOS. Se necesitan en la imprenta y estereotipia de Polo, Lain-Calvo, 61 y San Lorenzo, 48.

SE VENDEN 400 a 500 arrobas de paja de yeros. Para tratar, con Pío Alonso, granja Escobilla

SE NECESITA criada que sepa su obligación. Informes, en la farmacia militar, calle de Vitoria.

VETERINARIO. Se ofrece para esta provincia, informará. D. Luis Rodrigo, en Maestu (Alava).

CASA. Véndese centro población, cuatro pisos, en 39.500 pesetas. Informes: Puebla, 35, 2.°

TRASPASO. Se hace de la tienda de vinos y comidas de Manuel Merino, Hospital del Rey, 1 y 3.

SE VENDE máquina «Singer», precio reducido, cosiendo bien. Santa Clara, número 10, frutería.

COMPRA de cotón sucio. Se compra cotón sucio procedente de la limpieza de máquinas. Informarán en la calle de Santa Cruz, número 9.

SE NECESITA cocinera para fuera de la población, de 30 a 45 años que sepa bien su obligación, será bien retribuida. Para informes, panadería de Valeriano López, Almirante Bonifaz.

AUTOMÓVILES. Se venden dos algo usados, como verdadera ganga. Pueden verse en Burgos hasta el día 9 del corriente. Informes: Juan Manrique Puras, Merced, 12.

HEMOS pasado por la Gran Casa de Saldos de San Pablo y nos ha sorprendido el mucho despacho de este nuevo e importante Establecimiento, y prestamos preferente atención a sus confecciones y tejidos, telas para batas, pieles, etc., etc., que por despedir al invierno obsequia a su concurrente clientela. San Pablo (esquina Miranda).

TRASPASO. Por no poderle atender su dueño se hace de un bar. Razón en esta Administración.

AMA DE CRIA, casada, se ofrece para su casa. Informarán, Puebla, 1, 3.°

PLANTA BAJA Y PISO, la propia para almacén o taller, se arriendan en la calle de la Calera, núms. 37 y 39. En la misma darán razón.

VENDO pareja de bueyes jóvenes, se dan a prueba. Florentino Ramos, en Melgar de Fernamental.

SE VENDE BARATO una ventana de 2 por 1'32 metros, y una puerta de 2'75 por 1 metro, nuevo, sin estrenar, pintadas, con herrajes y cristales, muy apropiadas para escuela. Informarán, Almirante Bonifaz, 5, 1.°, derecha.

EBANISTAS, carpinteros y particulares. Cedo madera y herramientas con el 25 por 100 de rebaja, muebles hechos, y una mesa y altar. Dirigirse a Félix Pérez, lista de Correos, Burgos.

Elevación de aguas para riegos y usos domésticos

ESTABLECIMIENTO DE ELECTRICIDAD

Venta de toda clase de material eléctrico A. E. G. á precios de fábrica.

Instalaciones alumbrado, timbres y teléfonos...

Jacinto Manrique, Cid, número 22. Teléfono 625.

BANCO DE BURGOS

SU SITUACIÓN EL 28 DE FEBRERO DE 1925

Ajustada al modelo de balance aprobado por R. O. de 21 de Septiembre de 1922

ACTIVO	Pesetas
Caja y Banco de España	2.575.372'28
Monedas y billetes extranjeros (valor efectivo)	435
Bancos y banqueros	6.383.292'94
Efectos de comercio hasta 90 días	1.553.665'90
Títulos: Fondos públicos	6.126.662'43
Otros valores	8.576.612'21
Deudores con garantía prendaria	2.244.033'80
Deudores varios á la vista	64.098'66
Deudores á plazo	2.880.410'02
Deudores en moneda extranjera (valor efectivo)	160.441'87
Inmuebles	214.000
Mobiliario é instalación	37.900
Accionistas	2.250.000
Cupones descontados	10.068'10
Cupones y amortizaciones al cobro	38.222'60
Cuentas diversas	147.067'03
Gastos generales	24.331'19
	33.286.614'03
Valores nominales	
Depósitos en custodia y garantía	53.749.626'61
TOTAL	87.036.240'64

PASIVO	Pesetas
Capital	3.000.000
Fondos de reserva: Obligatorio	75.000
Voluntario	1.325 000
Bancos y banqueros	8.227.317'48
Acreedores á la vista (cuentas corrientes)	3.245.183'50
Acreedores hasta el plazo de un mes (Caja de Ahorros)	10.152.954'58
Acreedores á mayores plazos (imposiciones)	6.454.358'50
Acreedores en moneda extranjera (valor efectivo)	154.088'08
Efectos y demás obligaciones á pagar	221.679'93
Acreedores por cupones y amortizaciones	129.095'92
Cuentas diversas	236.708'21
Beneficios	65.227'83
	33.286.614'03
Valores nominales	
Depositantes en custodia y garantía	53.749.626'61
TOTAL	87.036.240'64

El contador, Ignacio Casas.—El director gerente, Cecilio Angulo.—V.° B.° El presidente de turno, Teófilo Rodríguez Báscones.

Subasta voluntaria por cesación del negocio

De los diecisiete coches y diez caballos con guarniciones, de la cochera que fué de don Domingo Tapia, situada en la calle de la Encarnación, números 6 al 10, Valladolid, que se celebrará el próximo sábado, día 7, a las once en punto de la mañana, en dichos locales. Las condiciones de la misma estarán a disposición de las personas a que pueda interesar en las citadas cocheras, donde podrán verse además los lotes que han de ser motivo de la subasta.

EL CENTRO.-Gran peluquería

Plaza Mayor, 4 :: Teléfononúm 244

(junto al Círculo de la Unión)

Ultimos adelantos en aparatos de desinfección.—Masaje eléctrico á rayos violeta.—Chamuscador eléctrico para el pelo.—Secador eléctrico para el lavado de cabeza.

M.E.C.D. 2017

Casa Munguía

Plaza Mayor, 42, y Lain-Calvo, 9.-Teléfono número 88.-Burgos

Gran casa de tejidos, pañería y confecciones de caballero, señora y niños

mperme ables con es- clavina a 100, 120 y 140 pesetas

Buzos azules, propios para mecánicos y motoristas, a 15, 18, 20 y 25 pesetas

Guardapolvos dril kaki, gris oscuro a 9, 10, 12, 15 y 20 pesetas

Precio fijo verdad. Todos los artículos marcados.

¿Quiere comprar camas y muebles de toda confianza a precios baratísimos?

Visite La Gran Bretaña en Burgos

donde encontrará siempre un inmenso y variado surtido en modelos elegantísimos y de gran fantasía

Siempre las últimas novedades

En camas, mas de 60 modelos distintos

Elegantes juegos de comedores, dormitorios y gabinetes

No se confunda - La Gran Bretaña - Vitoria, 14, Burgos

C.as Marítimas y Francesas

Brasil - Uruguay - Argentina

Servicio quincenal con salidas fijas y sin transbordo desde el puerto de BILBAO para RIO DE JANEIRO, MONTEVIDEO y BUENOS AIRES.

PROXIMAS SALIDAS:

Día 8 de Marzo, OUESSANT. | Día 8 de Abril, DESIRADE.
» 18 de Marzo, BELLE ISLE. | » 18 de Abril, AURIGNI.

Admitiendo pasajeros de PRIMERA PREFERENTE, TERCERA CON CAMAROTE y TERCERA CLASE.

La clase de PREFERENTE (antigua segunda económica) está situada en el centro del barco, satisface el gusto más exigente, siendo todos los camarotes EXTERIORES.

Todos los pasajeros de tercera y tercera especial ESTAN SERVIDOS, sin excepción, por el personal de a bordo, EN SU COMEDOR CORRESPONDIENTE, siendo la comida a la española.

Línea extra rápida de Burdeos para Río de Janeiro, Santos, Montevideo y Buenos Aires

PROXIMAS SALIDAS:

El día 7 de Marzo el vapor correo exprés LUTETIA.
El día 4 de Abril el vapor correo exprés MASSILIA.

Admitiendo pasajeros de gran lujo, lujo, primera, segunda y segunda intermediaria

Línea postal de Bilbao, Habana y Veracruz

El día 5 de Abril el vapor correo CUBA.
El día 5 de Mayo el vapor correo ESPAGNE.
Admitiendo pasajeros de lujo, medio lujo, primera, segunda, preferente y tercera clase.

Línea postal Santander - Habana - Veracruz

SALIDAS: 22 Febrero, vapor CUBA; 22 Marzo, vapor ESPAGNE

Para informes y billetes de pasajes, dirigirse á los agentes de la Compañía

Félix Iglesias y C.ª, Arenal, 6, Bilbao. Teléfono, 9672

- Compañía del Pacífico -

LINEA DE CUBA

Próximas salidas del puerto de Santander para la Habana

22 Marzo. .—Vapor ORITA. | 10 Mayo.—Vapor ORIANA.
12 Abril. .—Vapor OROPESA. | 24 Mayo.—Vapor ORCOMA.
26 Abril. .—Vapor OROYA.

siguiendo vía CANAL DE PANAMA a Cristobal (Colón), Balboa (Panamá), Callao, Mollendo, Arica, Iquique, Antofagasta, Valparaíso y otros puertos de Perú y Chile, admitiendo carga y pasajeros de primera, segunda y tercera clase.

Precio de pasaje a La Habana, incluído impuesto:

	OROPESA OROYA	ORCOMA ORITA	ORIANA ORTEGA
Primera clase. Pesetas	1.750	1.750	1.410
Segunda » »	990	990	820
Tercera » »	549'50	539'50	539'50

PASAJEROS DE CAMARA.—Para servicio de los españoles, estos buques llevan camareros y cocineros españoles, encargados de hacer platos al estilo del país.

Se hacen rebajas a familias, sacerdotes, compañías de teatro, etc., y en billetes de ida y vuelta.

PASAJEROS DE TERCERA CLASE.—Son alojados en higiénicos y ventilados camarotes de dos, cuatro, seis y ocho literas (estos últimos reservados para familias numerosas), y las comidas, de variado menú, son servidas por camareros en amplios comedores y condimentadas por cocineros españoles. Disponen de baño, salón de fumar, etc., y espaciosas cubiertas de paseo.

PRECIO DE PASAJE.—Para puertos de Panamá, Perú, Chile y América Central, solicítense de los agentes en Santander

Hijos de Basterrechea, Paseo de Pereda, 9.—Teléfono 41

Telegramas y telefonemas: BASTERRECHEA.

Gran fábrica de libros rayados y cajas de cartón

Mayores / Diarios / Copiadores / Actas
Encuadernaciones sencillas y de lujo

ENRIQUE MARTINEZ

LAIN-CALVO, 12.—BURGOS

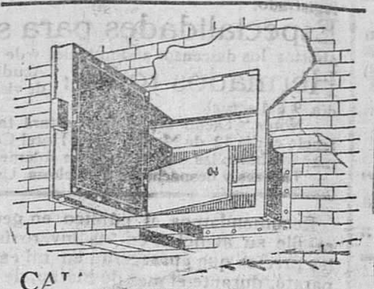

CAJAS REFRACTARIAS

para empotrarlas en la pared. Más seguro y más barato que un arca de caudales.

Juan Freg, Barcelona. Apartado 196

Tovadia

Sangre viciada

En el origen de la mayor parte de los enfermos: encontrara esta causa una sangre viciada insomnios, jaquecas, vertigos de la arterio-esclerosis, gota, reumatismos, neuralgias, lumbago ciatica, mal de piedra, nefritis todos estos males son debidos a la mala sangre. La sangre viciada estropea la piel de eczemas, acnes, eritemas, sycosis; psiorasis, prurigos. Provocan llagas tenaces, ulceras varicosas consecutivas a las varices y flebitis. Se le debe en fin las mas graves enfermedades de la mujer, perdidas, metritis, tumores, fibromas, edad critica. Pero para que aguantarse a este tremendo calvario puesto que la ciencia ha creado el *DEPURATIVO RICHELET*. La energia curativa del *DEPURATIVO RICHELET*, perfecto rectificador de la sangre produce verdaderos, milagros garantizados por todo el cuerpo medical.

Cada frasco va accompañado de un folleto ilustrado. De venta en todas las buenas Farmacias y Droguerias, Laboratorio L. RICHELET, de Sedan, rue de Belfort, Bayonne (Francia).

ENGORDE,

desarrollo, gran ap[illegible]uto, lo mismo en mular, vacuno y lanar [illegible] que para el desarrollo del de cerda, [illegible] aumentando la postura en aves, con Engorde Castellano Liras. Farmacias y droguerías.

Los niños de pecho no deben tomar leche de vaca

Coagulajen el estómago, y como el niño no tiene la resistencia del ternero (para el que la Naturaleza hizo otra leche) para digerirla, gran parte de ella se va en las deposiciones, y tarde ó temprano enferma del aparato digestivo.

Si la leche está condensada, cocida ó esterilizada, aún es más difícil de digerir. Eso suponiendo que esté buena, que es difícil que un día ú otro no la tome mala. Y lo mismo ocurre con la leche de cabra, y aún es peor la de oveja.

El GLAXO es la mejor leche de vaca apropiada al estómago humano. No coagula en el estómago y lo digieren total y rápidamente los niños desde que nacen, y se crían ó ayudan á criar maravillosamente. Una lata basta para ver el aumento de peso y cómo duerme mejor, por desnutrido ó enfermo que el niño esté. Úsese el biberón Glaxo.

El GLAXO es insustituible para ancianos, convalecientes y enfermos, y para embarazadas y señoras que crían, á las que aumenta la leche.

Aviso muy importante

Cuando el niño necesita empezar á tomar alguna harina que le prepare para la alimentación sólida, que suele ocurrir cuando tiene diez ó doce meses, nada como la HARINA MALTEADA de la CASA GLAXO, que es la última palabra de esa clase de alimentos. Está purificada y privada del amargo perjudicial que suelen tener esas harinas, que por eso otras casas las venden mezcladas con productos azucarados que lo disimulen. Se puede tomar con leche, pero con GLAXO es mejor. Exíjase que sea HARINA MALTEADA de la CASA GLAXO. Véndese en tiendas de comestibles, farmacias y droguerías.

Importadores exclusivos para España, Portugal y Marruecos: **Sebastián Tauler y C.ª, Pi y Margall, 12 (Gran Vía)—Madrid**

Casas que venden el GLAXO: Fabián Barriocanal, Cid, 17; Amézaga y Cano, Espolón, 30; Viuda de Justo Martínez, Plaza Mayor, 45; Sra. Viuda de Liera, Plaza Mayor, 33; Juan Bartolomé, Plaza de Prim, 21, y otras.

Representante en Burgos: VIUDA DE FRANCISCO ALCALDE ORIVE.

Blanquea y fortalece la dentadura y hermosea las encías

:: LA PASTA DENTIFRICA ORIVE ::

Bajaron las subsistencias

No importa, amiga María,
que todo cueste a millón,
si encuentras, con atención,
lo que yo desearía:
Encontrar un buen tendero
de conciencia y corazón,
que venda género bueno
y se ajuste a la razón.
¿Qué adelantas al comprar
mal género y mal medido
y te saque el muy ladrón
el dinero del zurrón?
Yo he comprado pimentón
para hacer buena matanza,
y se fraguó mi esperanza
por no sacar buen color.
Si quieres género bueno
no lo dudes, Casimira,
hallarás economía,
y comerás con placer,
comprando género bueno
en la calle Santander:
allí está Agustín Gil,
un industrial burgalés,
tendero acreditadísimo,
que vende lo que hay que ver:
semillas de las mejores,
tripas secas, pimentón,
que te salen los chorizos
mejores que salchichón.

AGUSTIN GIL Santander, núm. 1

Casa de Saldos

ALMIRANTE BONIFAZ, 15

Todo el que quiera aprovecharse, llegó el momento

Colchas piqué, tamaño grande, á 6'75 pesetas una.
Cortes de colchón, cutí satinado, á 8'50.
Refajos, punto, á 1'25 y 1'75.
Cortes de traje para caballero, impermeable, á 11.
Toallas felpa, á 0'60.
Ligas, á 0'50.
Calcetines seda, reforzados, á 1'75 y 1'25.
Camisas caballero, batista y franela, á 4'50 y 4'75.
Sábanas, tamaño grande, á 4'75.
Camisetas caballero, gamuza y cheviot, á 1'75
Corsés faja, garantizados, á 4'50.
Idem seda y sedalina, á 8 y 10.
Trapos cocina, semi unión, á 0'45.
Delantales cocina, semi unión, á 1'25.
Bufandas pirineo, grandísimas, á 1'75 y 2'25.
Paños higiénicos (estuche media docena), á 2'90.
Hay muchos artículos más, imposible de detallarse, á precios increíbles.

Almirante Bonifaz, 15. CASA DE SALDOS

Resuelto el problema de la vivienda

Banco Hispano de Edificación

SOCIEDAD CIVIL COOPERATIVA DE CREDITO

Constituída ante el notario del Ilustre Colegio de Madrid D. Emilio López Aranda, y registrada en la Dirección general de Seguridad, á los efectos de la Ley de 30 de Julio de 1887

¿Quiere usted convertirse de inquilino en propietario, poseer una finca, disponer de un capital, cancelar una hipoteca? Pida informes a la delegación provincial: Domicilio LENCERIA, 20, 2.º—BURGOS

Domicilio social: Avenida del Conde de Peñalver, 8 y 10 (Gran Vía).—MADRID.

Aguas y Balneario de Cestona

(SOCIEDAD ANÓNIMA)

Aguas minero-medicinales, únicas indicadas con éxito maravilloso para las enfermedades del hígado, intestinos, estreñimiento, neurastenia, artritismo, estómago, bazo, etc., etc.

El Carlsbad de España

Explotadas desde el año 1784 y declaradas de utilidad pública en 1792
De venta en todas las farmacias y droguerías
Temporada oficial de 15 de Junio al 30 de Septiembre

HOTELES DEL BALNEARIO

Cuatro pertenecientes á la Sociedad Propietaria del Balneario, instalados con los últimos adelantos de confort é higiene.—Espaciosas habitaciones para 500 huéspedes. Restaurants.—Ascensores.—Salones.—Sala de lectura, etc., etc.

ITINERARIOS

Para viajeros precedentes de la línea del Norte: estación de Zumárraga, á 27 kilómetros, 45 minutos de recorrido.

Para la línea de los Vascongados, de Bilbao á San Sebastián: estación de Arrona, á 7 kilómetros, 12 minutos de recorrido.

Hay servicio regular de automóviles en ambas estaciones, durante la temporada oficial.

Pídanse noticias directamente á las oficinas de Cestona (Guipúzcoa)

LA GRAN CIUDAD DE LONDRES

Comercio de tejidos y confecciones

En este acreditado establecimiento encontrará usted grandes existencias en trajes de pana, paño y dril; para caballero y niños; camisería, medias y calcetines; corsés, ligas y tirantes; guardapolvos, y un extenso surtido en tejidos de lana y algodón, a precios muy económicos.

Nota.—En atención a sus clientes, esta casa hará una bonificación de 25 céntimos por cada cinco pesetas de compra, solo por este mes.

PRECIO FIJO VERDAD

ALMIRANTE BONIFAZ, NUM. 11 DUPLICADO

(frente al Hotel Avila y Banco de Burgos)

Anís Cebra

Es el preferido por el público
Exigir esta marca

Pérez y Solana CEBREROS (Avila)

Se necesitan representantes.

Holland América Line de Rotterdam

Servicio regular de vapores de pasaje desde los puertos del Norte de España á los de Cuba-México

Próximas salidas para la Habana, Veracruz y Tampico, admitiendo pasajeros de cámara, segunda económica y tercera clase:

MAASDAM	Bilbao. . . 17 Febrero	EDAM. . . .	Bilbao. . . 10 Marzo
	Santander, 18 »		Santander. 11 »
	Gijón . . . 19 »		Gijón . . . 12 »
	Coruña . . 20 »		Coruña . . 13 »
	Vigo. . . . 21 »		Vigo. . . . 14 »

Precios del pasaje en tercera clase: Habana, 539'50 pesetas; Veracruz-Tampico, 582'75, incluídos los impuestos.

NOTA.—Todos los señores pasajeros de 3.ª clase son alojados en camarotes de dos, cuatro y seis literas, completamente independientes.

Para toda clase de informes dirigirse á los agentes señores D. Francisco García, en Santander; Pérez Ullivarri é Hijos, en Bilbao; López y Sánchez, en Coruña; D. Joaquín Dávila y Compañía, en Vigo, y Viuda e hijos de Antonio López de Haro, en Gijón.

Automóviles europeos y americanos

DE LAS MEJORES MARCAS

«Renault» «De Dion Bouton» «Buick» «O. M.»

La sin rival camioneta «Unic»

Estos acreditadísimos coches, en sus diferentes tipos y modelos, cuya representación exclusiva para la provincia de Burgos tiene la *S. A. de Importación y Ventas, de Valladolid*, se ofrecen a los compradores de esta provincia, convencidos de que por su seguridad, rapidez, comodidad, sencillez y economía, han de complacer a cuantos los adquieran.

Coches europeos.—«RENAULT», «DE DION BOUTON» y «UNIC» (franceses) y «O. M.» (italiano).

Excelente coche americano «BUICK».

Informes, condiciones de venta y cuantos detalles se deseen, pídanse a la

Sociedad Anónima de Importación y Ventas, de Valladolid

o a su encargado en

BURGOS.--Lain-Calvo, 35, 2.º

NEGOCIO

Por fallecimiento de su dueño y no poderlo atender, se traspasa una fábrica electro-mecánica de calzado, con piso de suela y goma, éste último patentado con el número 75.295.

Para tratar, con la viuda de D. Bernardino Zapata,

San Miguel, 9.--ZAMORA

Para hacer el mejor postre

compre un paquete de

«TAAR JELLY CRYSTAL»

En todos los ultramarinos y comestibles / Solo requiere agua caliente para su preparación, que es facilísima / Seis sabores diferentes.

Agentes exclusivos:

Sebastián Tauler y Compañía (S. A.)

Pi y Margall, 12.—MADRID

Representante en Burgos:

— Viuda de F. Alcalde —

Arboles frutales y maderables

Se venden. Para pedidos dirigirse a Isidoro Valquesta, Panaderas, 5, Palencia.

CATALOGOS GRATIS

Sanatorio quirúrgico del Doctor Madrazo

SANTANDER

Fundado en 1894

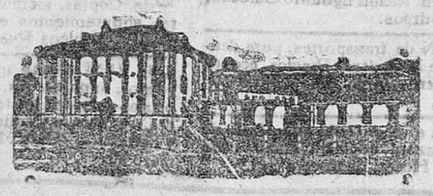

Teléfono 491

En este Instituto se trata todo género de afecciones de CIRUGIA.

Su numerosa estadística garantiza sus resultados.

Para que todas las clases sociales puedan disfrutar de los beneficios de esta Clínica, se hallan establecidas tres categorías.

En las dos primeras clases puede el enfermo estar acompañado de un individuo de su familia ó algún sirviente.

Las consultas por escrito se dirigirán al director, y para otros detalles al gerente D. LUIS POLO Y ESPAÑOL.

M.E.C.D. 2017