Diario de Burgos

ÚLTIMOS TELEGRAMAS Y NOTICIAS DE LA TARDE

Año XXXIV. Núm. 9.997.—Burgos / Imprenta, Redacción y Administración: Vitoria, 16, bajo. Teléfono 165 / Sábado 5 de Enero de 1924

Federación de la Prensa de España

El Comité Directivo de dicha Federación, que ya se ha constituído legalmente, ha celebrado, en cumplimiento de sus Estatutos, cinco sesiones en Madrid, con asistencia de la casi totalidad de los compañeros que la forman, habiendo tomado, entre otros acuerdos de menor importancia, los siguientes:

1.° Formación del Censo de periodistas profesionales.

2.° Solicitar del Gobierno la necesaria autorización legal para expedir el «carnet» de identidad a todos los periodistas federados.

3.° Ultimar para la próxima reunión del Comité Directivo el proyecto de Montepío para los periodistas federados que ha de aprobarse en la asamblea de Zaragoza; y

4.° Publicar un «Boletín» de la Federación, en el que se inserten extractos de las actas del Comité Directivo y de las Asambleas, así como las listas de socios de las asociaciones federadas de la Prensa de España.

Dicho Comité quedó enterado de la memoria para el establecimiento de Bibliotecas populares, presentada por el señor D'Ors, y de las gestiones realizadas por el Presidente y Secretario señores Blanco y Palacio Valdés, para la organización del Congreso Universal de la Prensa, que ha de celebrarse en Sevilla en el mes de Mayo de 1925.

De los compañeros de provincias han asistido a las reuniones del Comité, don José Segura, de Santander; D. Juan Barco, de Barcelona; D. Manuel Sánchez del Arco, de Sevilla; D. José María López, de Valencia; D. Ramiro Castro, de Bilbao, y D. Félix Latre, de Zaragoza.

DOCTOR URETA DEL VAL

OCULISTA

Consulta: de diez á doce y de cuatro á seis

Gratis á los pobres

Duque de la Victoria, número 19

(antes plaza del Arzobispo)

De la provincia

SALAS DE LOS INFANTES

El movimiento demográfico de esta villa en el año último, ha sido el siguiente: nacimientos, 33; defunciones, 24, y matrimonios, 10.

—Ha dado a luz con toda felicidad una hermosa niña en la villa de Quintanar de la Sierra la esposa del guarda jurado D. Francisco Oyuelos. Tanto la madre como la recién nacida se encuentran en estado satisfactorio. Nuestra enhorabuena.

—En el día de hoy ha fallecido en esta villa, después de larga y penosa enfermedad, el señor D. Rufino Molinero, persona muy querida de cuantos le trataron, por su honradez y laboriosidad.

También ha dejado de existir la esposa de D. Hilario Serrano.

A las familias de uno y otra les hacemos presente nuestro más sentido pésame.

El corresponsal.

Salas 3 de Enero de 1924.

VILLARCAYO

Teatro

Las obras de reparación y decorado que se efectúan en nuestro Teatro, han hecho de él un saloncito muy confortable; el empresario, D. Aureliano Rodeño, sin regateos de sacrificios, proyecta las más escogidas películas y contrata brillantes números de varietés, circunstancias todas que, unidas a la gran afición de este público, hacen sean las funciones verdaderos llenos.

La temporada de Pascuas y Año Nuevo ha sido brillantísima.

Paquita Giar y su cuarteto es un número muy atrayente y variado que ha gustado mucho. Actuó con gran éxito los días de Pascua.

El domingo, en la función de la tarde, debutó la gentil y bellísima artista Lina Bilbao, actuando con formidable éxito los días sucesivos.

Lina Bilbao es una verdadera estrella. Con dicción perfecta y voz afinada canta los exquisitos cuplés de un repertorio pulido y delicado; a la riqueza de su vestuario magnífico, une la fragancia de su juventud, la distinción más esmerada, la gentileza de su talle y la negrura de unos ojos de reina faraona...

En todas las funciones ha triunfado el ritmo, la gracia y la belleza de Lina Bilbao que culminaron en la organizada a beneficio de los pobres en la noche del miércoles. Artísticamente adornado el escenario, con asistencia de autoridades y un público numeroso y distinguido, cantó los números de más éxito, gustando extraordinariamente unas preciosas Maragotas. La rifa de una preciosa muñeca aumentó, gracias a la habilidad de Lina, los ingresos de taquilla, recaudándose una crecida cantidad, con la que han de ser obsequiados los pobres el día de Reyes.

En vista del éxito tan rotundo aquí obtenido, ha sido ventajosamente contratada para el teatro Rivas, de Medina de Pomar, donde debutará el sábado.

Mucho celebraremos que el empresario siga dándonos espectáculos con números tan salientes.

Las películas, muy interesantes, especialmente «La venganza del hombre blanco» y «Corazones en el mundo».

Un incendio

Sobre las seis de la tarde del miércoles, declaróse un incendio en el garage de la empresa de automóviles correos «Rozas», efecto de inflamarse un bidón de gasolina.

Las llamas y circunstancias del lugar hicieron creer en los primeros momentos que tendría acaso las proporciones del siniestro que, hace dos años, redujo a cenizas los automóviles y garage de la empresa Villarias y Compañía; mas, afortunadamente y gracias a la serenidad y valor de los primeros momentos, logrose localizar rápidamente, sacándose los bidones de gasolina y automóviles. Una hora después quedaba totalmente sofocado, siendo los daños materiales de muy escasa importancia.

Hay que lamentar cuatro lesionados por efecto de la explosión de un bidón, aunque afortunadamente las quemaduras son leves.

El de más importancia ha sido Mariano García Torre, chauffeur del ingeniero de la fábrica de sedas de Valdenoceda, que con gran arrojo y serenidad, sacó rápidamente el automóvil del garage.

Los heridos fueron inmediatamente asistidos y continúan mejorando. Todo el vecindario, con las autoridades, personado, desde el primer momento, contribuyó denodadamente a la extinción del fuego.

Como consecuencia del siniestro se ha dictado un bando recomendando el más estrecho celo en todo el vecindario y, especialmente, donde existan materias inflamables, para evitar estos sucesos, y se elogia, a la vez, el arrojo y mérito de los que tanto se distinguieron en sofocar el incendio, sufriendo lesiones.

Nota triste

En plena juventud y víctima de una rápida enfermedad ha fallecido en esta villa la preciosa señorita Josefa S. Rozas, hija de nuestro querido amigo Urbano Rozas, dejando a su familia en el mayor desconsuelo y produciendo honda pena en todo el pueblo.

La encantadora y simpática Pepita era querida por todos, y el sentimiento que su muerte, insospechada, ha producido, quedó patentizado en el acto del entierro, celebrado el día dos del corriente, que constituyó una imponente manifestación de duelo.

Descanse en paz la linda Pepita y reciban sus padres y demás querida familia, entre la que figuran sus tíos doña Lorenza García, maestra de esta villa y D. Eliseo García, administrador de Correos, el más sincero testimonio de nuestro duelo por la inmensa pérdida sufrida.

Ayuntamiento

Las oficinas de la Delegación gubernativa, instaladas en la Casa Consistorial, en la que también se hallan establecidos los Juzgados y Registro, han aumentado la actividad de la Casona que, con el incesante entrar y salir de individuos y comisiones, presenta el aspecto de un pequeño ministerio.

Nuestro alcalde preside constantemente comisiones de Sanidad, Instrucción, Subsistencias.... antaño jamás reunidas, y nótase en Secretaría un trabajo desusado.

Parece terminada la inspección de este Ayuntamiento, congratulándonos y enorgulleciéndonos de poder decir que sale, después de ella, inmaculada la honorabilidad y moralidad tradicional y acrisolada de nuestro Municipio.

Al felicitarnos, como vecinos, lo hacemos al alcalde y concejales, y muy especialmente al querido secretario don Felipe de la Peña.

El sábado irá el señor delegado a Medina de Pomar, dando principio a la inspección del partido, de cuyo resultado daremos cuenta en sucesivas crónicas. Como se comprenderá, existe gran curiosidad y tal cual emoción.

El talento y excepcionales dotes que ha revelado el señor Calderón y López Bago, son prenda segura de la obra de renovación que ha de realizar en todo el partido. Por lo que afecta a Villarcayo, ya se notan sus beneficiosos efectos.

El corresponsal.

Villarcayo 3 Enero 1924.

SEGUNDO ANIVERSARIO

LA SEÑORA

Doña Sebastiana Merino Arambarri,

viuda de don Pedro Calleja,

falleció el día 7 de Enero de 1922

R. I. P.

Sus desconsolados hijos y demás familia

Ruegan a sus amistades la tengan presente en sus oraciones.

Todas los misas que se celebren el lunes 7, en la iglesia parroquial de San Cosme y San Damián, desde las ocho a las doce, y la de las once y media en la capilla del Santísimo Cristo (inclusa en la S. I. C. B.), serán aplicadas por el eterno descanso de su alma.

Burgos 5 de Enero de 1924.

EL MEJOR MATERIAL

OPTICO

EUSTASIO VILLANUEVA

Plaza Mayor, 48

DOCTOR C. URRACA

OCULISTA

Consulta de doce á dos.-Gratis á los pobres

Lain-Calvo, 18, principal

VILLALAIN, médico dentista

Horas de consulta:

de diez á doce y de tres á cinco

Calle de Vitoria, número 28

NOTAS DE «SPORT»

FOOT-BALL

Club Deportivo Castilla-Burgos

Mañana, domingo, y en el campo de deportes Laserna, comenzarán los entrenamientos oficiales de este club, a fin de seleccionar definitivamente los jugadores que han de representar al mismo en las luchas que se avecinan dentro y fuera de la capital.

El equipo probable se constituirá en la siguiente forma:

Valdivielso

Paquillo-Landía

Vázquez-Máximo Rilova

Miranda - Blanco - Montero - Quevedo-Cándido.

Reserva, Silleras.

EL CHIMBO.

ESPAÑA EN MARRUECOS

Parte oficial

«Zona oriental.—Sin novedad.

Zona occidental.—A las diez y treinta horas de hoy, regresando una camioneta de Ingenieros de la posición García Aldave, de llevar personal que allí trabaja, se la rompió la dirección y cayó por un barranco, en las proximidades del lugar denominado «Tejar de Ingenieros», resultando el soldado de Ingenieros, Gregorio Revuelta, herido grave, y heridos los soldados del regimiento del Serrallo, José Villadoni, Enrique López Benítez, José Vivosa Sanjurjo y José Caboiro.

Se ha nombrado juez que instruye diligencias.»

DOCTOR PADILLA

PARTOS Y ENFERMEDADES DE LA MUJER

Consulta de doce á una y de cuatro á cinco

DIATERMIA

Santocildes, 10, 1.°—Teléfono 511

DOCTOR LOPEZ GOMEZ

EX PROFESOR DEL INSTITUTO RUBIO, DE MADRID

Especialista en garganta, nariz y oídos

Espolón, 42, entresuelo

Consulta: de diez á una de la mañana

Crónica militar

Orden de la plaza

Con motivo de la festividad de los Santos Reyes, los Cuerpos de esta guarnición vestirán mañana de gala, izándose el Pabellón Nacional en los edificios militares y poniéndose colgaduras.

Con objeto de felicitar las Pascuas al Excmo. Sr. Capitán General de la Región y al Ilmo. Sr. Obispo auxiliar, se nombra una comisión presidida por el coronel del Regimiento de San Marcial, D. Manuel Dávila Avalos, y compuesta de un capitán de cada uno de los Regimientos de la guarnición y un teniente de las Comandancias de Intendencia y Sanidad y Zona de Reclutamiento.

Concursos

Una plaza de comandante de Infantería, primer profesor de la Escuela Central de Gimnasia.

Una plaza de capitán de Artillería en cada una de las Maestranzas de Madrid y Melilla.

Matrimonios

Se concede real licencia al sargento de San Marcial Antonino Rey Muñoz, para contraerlo con D.ª María Consuelo Sáiz Antón.

Ascenso

Se promueve al empleo de cabo de tambores, con destino al regimiento de Mahón, al tambor de San Marcial, José Pérez Acebedo.

LUIS MARTINEZ OLMOS

DEL HOSPITAL DE SAN JUAN

Consulta de Medicina general y especialmente de pulmones y corazón

De doce á dos.—Calle Vitoria, núm. 20, 1.°

AMEZAGA Y CANO

Farmacia.—Espolón, 30

En esta farmacia se prepara por electrolisis el hiperclorito de sosa neutro, antiséptico por excelencia, según procedimiento de los Doctores Carrel y Dakin.

Disponemos asimismo de un autoclave para toda clase de esterilizaciones.

En medicamentos y específicos los más modernos.

DOCTOR MARDONES

MEDICO DENTISTA

ESPECIALISTA

EN ENFERMEDADES DE LA BOCA Y DIENTES

Horas: de nueve á doce y de tres á seis

San Juan, 63, 1.°, derecha

RAYOS X

JOYERIA / PLATERIA / BISUTERIA / ARTICULOS DE PIEL

HIJO DE PIO FERNANDEZ

Duque de la Victoria, 20 (esquina a la Catedral)

PRECIOS FIJOS

Para regalos de Pascuas y día de Reyes visitad esta casa, donde encontrarás grandes surtidos en artículos propios para regalos, a precios reducidos.

TELEFONO NUMERO 475

La Extremeña

Salchichería de Manuel Sánchez.—San Lorenzo, núm. 36.—Teléfono 173

Riquísimas salchichas blancas y encarnadas, lomo fresco de cerdo, chorizo de Pamplona, salchichón de Vich, lomo embutido y jamones limpio y por pieza, en casa.

Venta de tocino y manteca en la Alhóndiga.

GRAN TINTORERIA

MOVIDA A VAPOR Y FUERZA ELECTRICA

JOSÉ MASIP

Tintes sólidos y modernos sobre toda clase de tejidos, lana, seda ó algodón teñidos á la muestra.

Lutos en ocho horas.

Se tiñen toda clase de ropas de militar y sacerdote, así como también impermeables.

Tienda-despacho: Lain-Calvo, 31. — Talleres: calle del Hospital Militar, 5.

TELÉFONO 236

PRONTITUD :: ECONOMIA :: ESMERO

Folletín del DIARIO DE BURGOS (73)

La Hija Maldita

buena amistad. Me siento muy mal y creo que voy a morir...

—¡Oh! no, no, señor Mellier, esto no será nada—interrumpieron todos.

—Escuchadme, escuchadme—volvió a decir Jacobo—los instantes son preciosos, dejadme hablar... quisiera que todos los vecinos de Frémicourt y de Civry estuviesen ahora presentes para que oyesen mis palabras, no sois más que seis... no importa, escuchadme... Es la confesión de Jacobo Mellier la que váis a oír.

Renaud se estremeció.

Los otros se miraron con extrañeza.

Blanca hizo un movimiento como si tuviese la intención de poner la mano sobre la boca del anciano. Sus labios se movieron, pero permaneció silenciosa.

Mellier prosiguió:

—Todos vosotros recordaréis a mi hija...

—Sí, sí, a la señorita Lucila, la hermosa heredera de Seuillon.

—Pues bien, amigos míos, yo, su padre, no tuve piedad de ella... Por una falta que hubiese debido perdonar, la arrojé ignominiosamente de mi casa... sí... en un momento de locura, de exaltación, sin duda, arrojé a mi hija, a mi única hija, maldiciéndola.

Los oyentes inclinaron la cabeza.

Ya sabéis ahora el por qué desapareció Lucila de repente. Pero no es esto todo, Escuchad todavía. Hace diecinueve años el 24 de este mes, en la fiesta de San Juan, un joven desconocido en el país, fué muerto de un tiro de escopeta en el camino de Frémicourt a Civry, casi frente a Seuillon.

—Me acuerdo como si fuera ayer,—dijo el viejo Matías.

—El suceso hizo mucho ruído para olvidarlo,—añadió Simonin.

—Ese joven—, prosiguió el anciano hacendado, con voz conmovida,—ese desconocido, ese extranjero, era el amante de mi hija.

La sorpresa se pintó en todos los semblantes.

—La justicia buscó al asesino, se prendió a un valiente vecino de Civry.., Todos le conocísteis, a Juan Renaud, el bravo cazador de lobos... Juan Renaud fué juzgado y condenado a cadena perpétua... ¿Dónde se halla ahora?... en Cayena... muerto acaso... ¡Y sin embargo, Juan Renaud era inocente..!

Estas palabras fueron acogidas con murmullos.

—Todo parecía acusarle—continuó Mellier, haciendo un nuevo esfuerzo para afirmar la voz—Juan Renaud pudo defenderse y probar fácilmente que no era culpable... pero no lo hizo... se dejó condenar... ¿no adivináis por qué? os lo voy a decir: ¡Renaud conocía al verdadero culpable y se dejó condenar para salvarle!...

Blanca, hija mía, ya lo has oído, ¡tu padre es inocente! Si existe todavía, la libertad le será devuelta enseguida y volverás a verle.

Blanca se dejó caer de rodillas llorando.

—El verdadero culpable—siguió el viejo, con voz vibrante,—y el que mató al joven desconocido en el camino de Civry, soy yo, Jacobo Mellier!...

Todos los hombres menos Renaud y acaso el extranjero que la casualidad condujera á la habitación aquella, quedaron estupefactos.

—Ya me habéis oído y entendido,—volvió a decir Mellier,—acordaos de mis palabras, a fin de poderlas repetir cuando para asegurar la felicidad de esta niña a la que tanto queréis, Pedro Rouvenat, os haga comparecer ante los magistrados para decir la verdad.

¡Pobre Juan, corazón abnegado, vivirás todavía!

Cesó de hablar y su cabeza cayó pesadamente sobre sus manos.

Los espectadores de esta escena conmovedora, permanecieron inmóviles, como clavados en el suelo.

XIX

NESTOR DOUMOLIN

Reinó un silencio de algunos minutos, durante el cual, después de consultarse con la mirada el mozo de la granja y los segadores, salieron lentamente uno tras otro.

Blanca continuaba de rodillas junto a Mellier.

Renaud se había aproximado al sillón.

El desconocido, inmóvil en el mismo sitio, miraba al mendigo con más interés que curiosidad.

De pronto, Mellier se agitó convulsivamente, sus ojos parecían dilatarse, los rasgos de su semblante lívido se descompusieron. Se estremeció de una manera profunda, extendió los brazos y las piernas, y un brusco impulso, como si hubiese recibido el choque de una pila eléctrica, le puso en pié.

Todo su cuerpo temblaba.

—Mis ojos se cubren con un velo—dijo con voz casi ininteligible—, no veo nada, no veo...

Llevóse la mano al pecho, sobre el que sus dedos se crisparon:

—Aquí, aquí—volvió a decir—, siento algo como un pedazo de hielo, voy a morir. lo sé. ¡Rouvenat, Rouvenat! cuánto tardas en venir.. llegarás muy tarde... Edmundo... no te veré... no veré al hijo de mi Lucila... mi cabeza arde, da vueltas, mis miembros quedan rígidos, mis ideas se embrollan y huyen... ¿Blanca, estás, aquí?

—Sí, padre mío, estoy a tu lado.

Mellier la cogió del brazo.

—No te veo, pero te oigo... lo siento. no me abandones. ¡Y Lucila!... Blanca, hija mía, llama a Lucila: llama a mi hija!...

—¡Lucila, Lucila!—llamó Blanca.

Esta, oyéndose llamar, acudió enseguida.

A la vista de su padre, que tenía ya en el semblante el sello imborrable de la muerte, lanzó un grito desgarrador y le estrechó febrilmente entre sus brazos.

—Lucila... Blanca... me perdonáis... ¿verdad, hijas mías? ¿me perdonáis?—exclamó Mellier, cayendo desplomado en su sillón.

Sólo sollozos le respondieron.

—Os amaréis siempre—continuó el viejo—y no os separaréis nunca, seréis dichosas... sí muy dichosas! Blanca, tu padre ha sufrido y sufre por mí: también por mí tu pobre madre murió al darte a luz!... He causado grandes desdichas... Dios es justo y bueno... El sabe mi arrepentimiento... no será inexorable y no cerrará a mi alma las puertas del cielo!...

¡Lucila, voy a reunirme con tu madre... le diré que me has perdonado ya!..

Permaneció un momento callado, extendidos los brazos, prestando atención como si oyera un lejano rumor.

—Rouvenat vuelve, le oigo...—volvió a decir menos claramente, porque su lengua empezaba a paralizarse.—¡Si pudiese vivir todavía dos horas, una hora no más! Si Rouvenat... estuviese aquí, si hubiese besado a mi nieto y alguien me dijera que Renaud vive aún,

M.E.C.D. 2017

Burgos hace 30 años

Del DIARIO DE BURGOS correspondiente al viernes 5 de Enero de 1894

Desde el lunes próximo prestarán sus servicios en el Cuartel general, los escribientes militares D. Isidoro Calleja, D. Francisco León, D. Nicolás Domínguez, D. Raimundo Laredo, D. Sotero Vesga y D. Juan Iñigo, los cuales se hallaban, en comisión, en la Subinspección del sexto cuerpo de ejército.

—Después de larga enfermedad falleció en la tarde de ayer el laborioso tipógrafo José Sáiz.

—Mañana celebrará en las Casas Consistoriales junta general ordinaria la sociedad médico-quirúrgica titulada «La Benéfica».

Garage Eléctrico
«LOS DOS CHAUFFEURS»
AUTOMÓVILES DE ALQUILER
Todo lo eléctrico del automóvil
:: :: es nuestra especialidad :: ::
Instalaciones / Reparaciones
Ventas / Accesorios, etc.
San Pablo, 34, Burgos :-: Teléfono 498

ESTADÍSTICAS

LA CARNE CONSUMIDA EN BURGOS

Consumo de carne en esta población durante el año de 1923:

	KILOS
Peso en canal de las reses sacrificadas en este Matadero.	1.351.200
Corderos lechazos comprados por particulares en el Mercado de ganados y sacrificados en sus casas, 10.287, cuyo peso en canal se calcula en. . . .	41.148
Carnes frescas y saladas introducidas en la población y corderos lechazos adeudados en los fielatos. .	220.292
Total. . . .	1.612.640

Esperando al prelado

La Comisión provincial, en sesión celebrada ayer, acordó designar a los señores De Sebastián, Val y De la Fuente para que salgan al límite de la provincia el día en que llegue el cardenal Benlloch, con objeto de recibir a S. E.

También dispuso que los demás diputados residentes en la capital se asocien al recibimiento que aquí ha de hacérsele.

***

Convocados por el alcalde D. Luis Gallardo, se reunieron ayer tarde en su despacho oficial los señores obispo auxiliar, presidente de la Diputación, vicepresidente de la Comisión provincial; Mur y Dancausa Manzanares, por el excelentísimo Cabildo Metropolitano; presidentes del Salón de Recreo, Círculo de la Unión, Cámaras de Comercio, de la Propiedad Urbana y Agrícola, jefe de la estación del Norte, jefe de la sección de Vía y Obras, concejales señores Villanueva y Merino y representantes de otras entidades.

Hubo un cambio de impresiones sobre el homenaje que debe tributarse al cardenal Benlloch a su regreso de América.

El alcalde publicará una alocución invitando al vecindario a que acuda a recibir a nuestro amadísimo prelado.

TEATRO PRINCIPAL

Temporada de Navidad

Compañía cómico-dramática Ladrón de Guevara-Rivelles

Mañana, domingo, a las seis y media de la tarde (16.ª de abono), el gracioso juguete en tres actos, inspirado en una obra francesa, por Antonio Paso y Joaquín Abati, con el título de

El orgullo de Albacete

A las diez y cuarto de la noche, A PETICIÓN DEL PUBLICO, última representación del magnífico drama en verso, en tres actos y un epílogo, original de Luis Fernández Ardavín, titulado

El bandido de la sierra

El lunes, despedida de la compañía y beneficio del Hospital de San Juan y Casa Refugio, con la magnífica comedia en cuatro actos

Felipe Derblay

Cruz Roja

Sección de Señoras

En la semana próxima se reanudarán los servicios que tan desinteresadamente, y con tanto gusto, han prestado en años anteriores en el «Consultorio Municipal», las Damas Enfermeras de la Cruz Roja.

Al empezar a prestar de nuevo estos servicios, se impone repetir las gracias a los dignísimos médicos, pacientes practicantes y amabilísimas Hermanas a quienes todo parece poco para enseñar en muchas ocasiones, y ayudar en todas a nuestras enfermeras, algunas de las cuales han aprendido allí cuanto saben. Estas, a su vez, corresponden redoblando su celo y buena voluntad en tal forma que impacientes están todos los enfermos que allí acuden por volver a ver a sus buenas señoritas, como ellos las llaman.

Las bendiciones impregnadas de emoción y cariño con que son recibidos sus servicios, son su mejor recompensa, y ha habido más de una madre entre ellas, que juntando sus lágrimas con las de la madre de algún enfermito, ha llevado al corazón de esta un consuelo inexplicable al ver compartido su dolor con quien sin obligación encuentra una felicidad aliviando el ajeno. Esta es la misión de la Dama Enfermera, en esto cifra su ilusión, y todas las tiene puestas en abrir pronto su Hospitalito Reina Victoria, donde el desvalido encontrará un centro más de caridad, hermosísima virtud que tanto abunda en nuestra querida ciudad.

Entre tanto, no quiere perder los buenos hábitos adquiridos, sino, al contrario, ponerse cada día en mejores condiciones para poder cumplir su deber, ayudando en los Hospitales de esta ciudad, donde con tanto cariño ha sido acogida siempre, y corresponder así a la generosa simpatía con que es mirada la sublime labor de la Cruz Roja.

Prestarán sus servicios en la próxima semana en el «Consultorio Municipal», doña Rosa Gil Delgado y doña Mercedes Ordóñez de Acuña, entusiastas Enfermeras que tanto enaltecen nuestra Institución.

PARA EL DIA DE REYES

debe usted tener elegido el regalo con que ha de obsequiar a su prometida, y, como de costumbre, no olvidará comprarlo este año en la

JOYERÍA DE MODA

Visite esta casa y vea su exposición.
Plaza Mayor, núm. 58

Ecos de sociedad

Se encuentra enfermo de algún cuidado, en Madrid, nuestro ilustre amigo Mr. Ernest Mérimée, director del Instituto Francés en España.

Hacemos votos por el restablecimiento de persona tan generalmente estimada en nuestra ciudad.

***

Esta mañana, en el altar de Nuestra Señora de los Dolores, de la parroquia de San Gil, se ha celebrado la boda de la señorita Eloisa González González y el joven Isidoro Ortega Fernández.

Actuaron de padrinos el padre del contrayente D. Francisco Ortega y doña Aquilina González de Cuadra, tía de la novia.

Los invitados fueron obsequiados con una comida íntima en Hotel Avila.

Deseamos a los nuevos esposos una eterna luna de miel.

Orujos, anisados,

aguardientes, escarchados y toda clase de licores. Plazos convenientes. Teléfonos 365 y 233.

Mariano del Barrio

NOTICIAS

Mañana, en la fiesta de Reyes, se cantarán en la Catedral, durante la procesión, Villancicos de Barrera, y la Misa breve de Eslava, con Gradual de Barrera, todo a orquesta.

Son muchos los que beben coñac Argudo.

En el día de hoy han contraído matrimonio en la iglesia de Santa Agueda, la simpática señorita Avelina Pereda y el joven D. Esteban Blanco.

Bendijo la unión el señor cura ecónomo de Moduvar de San Cibrián, don Faustino Cantón, y fueron padrinos los hermanos de los contrayentes, D. Julio Pereda y la señorita Josefina Blanco.

Sea enhorabuena.

Mañana, a las doce, celebrará junta general ordinaria en la Cámara de Comercio, la Sociedad de Seguros Mútuos contra incendios de casas en Burgos.

No sólo deben las madres enamorarse de las gracias infantiles de sus hijos, sino procurar la robustez y la alegría de los mismos. Un niño que no juega, es señal de que está enfermo, y si por añadidura está demacrado y su crecimiento es lento, a causa de una complexión raquítica, debe la madre cuidar de tonificar su organismo, fortificándolo con un tónico que impida el desarrollo de dolencias aterradoras. El más apropiado de todos los remedios conocidos, es el reconstituyente Jarabe de Hipofosfitos Salud, aprobado por la Real Academia de Medicina hace más de treinta años. Un frasco que en su etiqueta exterior no lleve impresas con tinta roja las palabras Hipofosfitos Salud, debe rechazarse por ilegítimo.

La Sociedad Benéfica de Chauffeurs convoca a Junta general, que se celebrará el lunes 7 del corriente, para la designación de cargos de la Directiva, a las nueve de la noche en primera convocatoria y de no haber número suficiente se celebrará con los que haya media hora más tarde.

El presidente, *D. Franco,*

Ha sido nombrado delegado regional de la Confederación Gremial Española en Castilla la Vieja, con residencia en Santander, D. Isidro Mateo.

Correspondemos gustosos a los corteses ofrecimientos que nos hace.

Los capones que ha regalado el Círculo Republicano con motivo de las Pascuas de Navidad han correspondido al número 336.

TIENDA-ASILO.—Se han suministrado 389 raciones en la comida de mediodía y 190 en la cena de anoche.

D.ª Juana del Barrio ha hecho un donativo de 200 pesetas en memoria de su difunto esposo D. Federico de la Llera (q. e. p. d.)

D.ª Clemencia Moral, en memoria de sus padres, 5 pesetas.

De regreso de su viaje a Madrid y otras poblaciones, se encuentra ya al frente de su clínica dental en la calle del Almirante Bonifaz, número 11, duplicado, el doctor D. Federico Frank.

SOCIEDAD BENÉFICA DE CHAUFFEURS DE BURGOS.—Los individuos pertenecientes a esta Sociedad deben mandar con toda urgencia al domicilio de la misma, Cid, número 8, una nota del nombre, los dos apellidos y el número del carnet, según orden de la Comisaría de Vigilancia de esta provincia, con expresión del domicilio actual de cada uno.

Saturnino Calvo Vélez pone en conocimiento de su distinguida clientela que se ha trasladado a la calle de Fernán-González, 37.

Herrería y cerrajería, cincelador, repujador, soldadura autógena.

Amador Santos ha trasladado su negocio de automóviles de alquiler a la calle de San Pablo, número 5, junto a la nueva Casa de Correos, donde recibirá y atenderá escrupulosamente todos los avisos, para lo cual puede utilizarse el teléfono 401.

Los regalos más bonitos y elegantes para el día de Reyes, en la relojería y platería del Espolón.

ANGEL GARCÍA

LAMPARAS «ESPAÑA» A 1'40

La mejor y más económica.

Casa Jacinto / Plaza Mayor, 29.

SALÓN PARISIANA

Espectáculos.—(Empresa Fraga S. A.)

Mañana, domingo, a las cinco y siete de la tarde y a las diez de la noche, una obra de la moderna cinematografía, por la que todos los públicos del mundo se interesarán al ser llevada a la pantalla por el gran actor francés RENÉ NAVARRE, célebre intérprete de las series novelas «Fantomas», «La Nueva Aurora» y «Vidoc».

Vence a la muerte

último gran éxito, editado por Navarre, es la sensacional creación que hoy se estrena.

Vence a la muerte

adaptación de la famosa obra de Gaston Leoux. La más original de las producidas por el ilustre folletinista, publicada con grandioso éxito en el periódico *Le Matin.*

Vence a la muerte

Exhibición del primero y segundo capítulos.

Nada más agradable para los niños que encontrarse el día de Reyes en posesión de un objeto de gran utilidad.

Para obsequiar bien a la familia menuda con nada mejor que con una pluma-fuente «The Unique Pen», que en veinte elegantes modelos y con certificado de garantía se vende en la librería LAIN-CALVO, por 9'95 pesetas.

Admirable saldrá usted retratándose en casa de J. Montes, fotógrafo de la Real Casa.

San Juan, 63, entresuelo. Teléfono 413

¡TODO a 0'65, 0'95 y 1'35 PESETAS!

Para juguetes de Reyes, visitad esta casa. Continuamos regalando globos a nuestra clientela.

Almirante Bonifaz, núm. 3.

A los Sindicatos o tratantes en huevos

Casa importante, compradora de huevos, desea ofertas con precios y cantidades en sus mismos pueblos.

Señas: Caballería, 33, Logroño. Pescadería La Concha, de San Sebastián.

Automovilistas,

NO DEJAR DE VISITAR LOS NUEVOS AUTOMÓVILES «MATHIS».

La Rolls Royce de las Voiturettes.

Exposición y venta: Garage Norte y Londres, representante general para Burgos y provincia.

Gran surtido de piezas de recambio.

Reparaciones de todas clases, precios sin competencia.

Amortiguadores «Hartford».

Cubre-ballestas «Jeavons», engrase contínuo; evita la rotura de las mismas; indispensable a todo automovilista.

Venta de coches de ocasión.

Sanz Pastor, 7, 9 y 11.—Burgos.

CALZADOS VALCARCEL

LOS MEJORES DE ESPAÑA

Antes de hacer sus compras visiten los establecimientos de calzados de don José L. Valcárcel, donde encontrarán los mejores y más elegantes modelos de la presente temporada.

Nota.—Se arregla toda clase de calzado de piso de suela y de goma en el día, aunque no haya sido comprado en este acreditado establecimiento.

Casa central: Prim, número 2 (frente al Gobierno civil).

Sucursal: Mercado, 3.—Burgos.

"SAN ROQUE,"

JEREZ QUINADO

Gran aperitivo, tónico reconstituyente

Tomado con soda es el mejor aperitivo refrescante

Propietario: Tejada y C.ª Sucesor, Areta (Alava).

Referencias: Luis Labín, Fernan-González, 5, 3.°

IMPRENTA DE ANTONIO POLO
(frente a la :: :: ::
Calle del CID, 27, :: :: Llana de afuera)
1.000 facturas talonarias grapadas y cosidas 14 pesetas
1.000 etiquetas envío con taladro 7 pts. 1000 papeletas 8.°
10.000 25 pts. 1.000 cartas y 1.000 sobres 18 pesetas.

M. GUTIERREZ

MEDICO TOCOLOGO

DE LA BENEFICENCIA MUNICIPAL

Especialista en PARTOS, enfermedades de la MUJER y de los NIÑOS

Consulta de once á una

Almirante Bonifaz, 21. Teléfono 478.

El café tostado marca «El Pato» llena todas las exigencias del público inteligente. Venta en todos los establecimientos. Por mayor Simeón Tejada, Logroño.

RADIUM AL QUINA Y LOS APERITIVOS

Pídase en todos los cafés, bares, cervecerías, etc.

Información telegráfica y telefónica

Servicio especial del DIARIO DE BURGOS

Primera conferencia

Madrid.—3'20 t.

La Reina Cristina

S. M. la Reina D.ª María Cristina se encuentra ligeramente indispuesta, habiendo sufrido anoche un pequeño retroceso.

Por esta causa no asistió la familia real a la función que se celebró en el Teatro de la Princesa.

Los elementos palatinos telefonearon al doctor Varela, quien contestó que el estado de la Reina madre no ofrecía la menor inquietud.

Oficiosamente se ha dicho que en los últimos días sufrió un enfriamiento que ayer se exacerbó algo, pero hoy se encuentra mucho mejor.

No se ha publicado parte ni se han suspendido las audiencias, lo que demuestra que carecen de fundamento las noticias que publican algunos periódicos, según las cuales el estado de la augusta dama ofrecía algún cuidado.

Sustos y carreras

Esta mañana se desmandó un toro de una partida destinada al matadero.

El animal subió por las Rondas, paseo del Prado, Puerta de Atocha y Recoletos, originando su peesencia sustos y carreras.

Por fin pudo ser sujetado y conducido a su destino.

Una comida

Mañana por la noche, los jefes y oficiales de la escala de reserva de guarnición en Madrid y sus cantones se se reunirán en fraternal banquete para festejar la entrada de año nuevo.

Combinación en puerta

Se asegura que en breve se firmará una extensa combinación de alto personal de Hacienda, sobre la base de la vacante del interventor general señor Illana, que quizá pase a ocupar la Presidencia del Tribunal de Cuentas.

Notas militares

El *Diario Oficial del Ministerio de la Guerra* publica lo siguiente:

Anunciando que mañana, con motivo de la festividad de los Santos Reyes, los Monarcas recibirán al Directorio, capitán general, diplomáticos, etc.

A las dos y media cumplimentarán a los Reyes el Directorio, capitán general y oficiales generales, y a las tres y media los jefes y oficiales de la guarnición.

—Destinando de plantilla a las comisiones geográficas de Marruecos al capitán de Estado Mayor D. Francisco Mur.

—Circular dando instrucciones para el curso de tiro en Los Alcázares, de las secciones tercera y cuarta de la Escuela Central de Tiro.

Se harán experiencias en masa con ametralladoras sobre objetivos ocultos.

—Destinando a los somatenes de Cataluña al capitán de Infantería D. Ramón Masgran.

—Disponiendo que se dé el nombre del Infante D. Jaime al cuartel de Artillería de posición, de Segovia.

La cuestión de Tánger

Los Centros hispano-marroquíes, han elevado al Directorio una exposición, en la que dicen que no debe firmarse el tratado de Tánger, por los distintos motivos y razones que alegan.

Entienden que si Tánger debe ser internacional no cabe soberanía alguna.

Visitas

En la Presidencia estuvieron hoy, conferenciando con el general Mayandía, los representantes de las empresas ferroviarias, hablándole de las tarifas y otros asuntos.

Los señores Aguirre y Corcer, se entrevistaron con Gómez Jordana, y el director general de Carabineros, con Muslera.

Nuevo Gobierno

TOKIO.—Se asegura que Kiyura ha conseguido formar Gobierno.

Del ministerio de Negocios se ha encargado Yshii.

El Raisuni

TETUAN.—Sigue mejorando el Raisuni.

Espérase que tendrá resultados satisfactorios la operación que le practicará el doctor Zaldivar.

Encarcelamiento

SEVILLA.—Ha sido detenido y encarcelado el presidente de la Sociedad Los Previsores del Porvenir, D. José Gisbert.

Parece que la detención está relacionada con irregularidades observadas en la administración y funcionamiento de la Sociedad.

Accidente automovilista

MÉRIDA.—El automóvil de viajeros que hace el servicio entre esta población y San Pedro de Mérida, cayó por un barranco, resultando muerto el mecánico y gravemente herido el «chauffeur».

MENCHETA.

CRÉDITO DE LA UNIÓN MINERA

Intereses que abona á sus clientes en Caja de Ahorros, de acuerdo con las disposiciones del Gobierno:

En libretas ordinarias . 3'50 por 100
En libretas con preaviso. 4 » »
En Bonos vencimiento fijo. . . . . 4'50 » »

En este Banco el dinero devenga los intereses desde el día siguiente de la imposición hasta el anterior al del reintegro.

Cuentas corrientes

2'50, 3 y 3'50 por 100, según casos

Compra de oro.—Compra y venta de valores del Estado, industriales y corporaciones oficiales.—Ordenes de compra y venta en Bolsa al cambio del día, cobrando solamente el 0'50 por 1.000 de comisión sobre el efectivo.—Préstamos á los labradores.—Créditos y cuentas de crédito.—Cheques, transferencias, descuento y negociación de letras, pago de cupones, depósitos de valores en custodia libres de toda comisión, etc., etc.

Automóvil de alquiler

conducido por su propietario

Precios sin competencia

Comodidad :: Seguridad

Unico en esta población establecido en los puntos que en la parada de coches tiene designados Martín del Barrio, Plaza Mayor (frente al Café Candela), plaza de Prim y Espolón (frente á Correos)

Avisos: Puebla, 46, 3.°, derecha.

La Unión y el Fénix Español

Seguros sobre la vida.—Seguros contra incencios.—Seguros de valores. Seguros contra accidentes.

Capital social: 12.000.000 de ptas. efectivas, completamente desembolsadas

Agencias en todas las provincias de España, Francia, Portugal y Marruecos.

58 AÑOS DE EXISTENCIA

Subdirector en Burgos y provincia: Luis Gallardo. Oficinas: calle del Progreso, 17, 1.°, derecha.

VINOS Y COÑAGS
Marqués de Misa
Jerez de la Frontera

MARCAS RECOMENDADAS

Fino Marqués (Jerez seco)	Carta Mora (Solera macharnudo)
Las Delicias (Amontillado fino)	La Madeja (Manzanilla de Sanlúcar)
Oporto (London Club Port)	Jerez Quinado Misa (Especial para enfermos)

Coñac: «Royal Brandy» y «Tres Estrellas»

INFORMACION MERCANTIL

BOLSA

MADRID	Anterior	Día 5
Interior 4 °/o. 1919. . .	70'80	70'90
Amortizable 5 °/o 1917. .	94'50	95'00
Exterior 4 °/o.	84'75	00'00
Tesoros A. 1 Ene. 1924, 5 °/o.	102'10	102'30
Id. A. 4 Feb. 1924. 5 °/o.	102'10	102'30
Banco de España. . .	569'00	550'00
Hispano Americano. .	000'00	000'00
Central	000'00	000'00
Río de la Plata. . . .	112'00	101'00
Ferroc. Norte, acc. . .	000'00	000'00
Id. id., obli. 6 °/o . . .	101'00	000'00
Id M. Z. A., acc.. . .	305'00	000'00
Id id., obli. 5 °/o . . .	00'00	00'00
Id. id., obli. 6 °/o . . .	000'00	000'00
Azucareras, acc. pref. .	00'00	00'00
Id., acc. ordin.. . . .	00'00	00'00
Tabacalera	243'50	245'00
Cédulas hipotecarias 6 °/o.	110'50	90'25
Francos	38'85	38'05
Libras.	33'61	33'62
Dollars	7'85	0'00
Liras	33'40	00'00

BILBAO	Anterior	Día 5
Banco de Bilbao (c) .	1.720'00	1.665'00
Id. de Vizcaya (c). . .	1.395'00	0.000'00
Crédito de la Unión Minera (f).	575'00	565'00
Banco Vasco (c) . . .	610	000
Id. A. Comercial (c) .	000	000
Resineras (fin)	267	267
Hidroeléctrica 6 °/o .	96'50	96'25
U. E. de Explosivos .	000	000

Burgos

Cambio de los valores locales

Banco de Burgos (acciones).		dinero	400 pts.
Cpnía. de Aguas	»	»	110 °/o
» de » (obli. 4 °/o).		papel	93 °/o
El Porvenir (acciones pref.).		»	101 °/o
» (« ord.).		»	93 °/o
» (oblg. 1.ª hip.).		»	100 °/o
» (» 2.ª hip.).		»	95 °/o
Ayuntamiento (oblig. 6 °/o).		dinero	102 °/o
» (» 4 °/o).		papel	74 °/o

Si usted quiere tomar buen chocolate, compre el de Baldomero Quintanilla en Paloma, 22, y en las principales tiendas de comestibles.

Mercados

En el Mercado cubierto

Se han vendido los diferentes artículos a los siguientes precios:

Huevos, de 3'50 a 4 pesetas docena; pollos, de 12 a 18 par; gallos, de 8 a 12 uno; pichones, de 3 a 4 par; corderos, de 18 a 28 uno; pavos, de 20 a 25; conejos caseros, de 6 a 9; conejos monteses, de 3'25 a 3'75; perdices, a 7 par; liebres, a 7 y 8; sordas, a 2'75; capones, a 25 par; queso fresco, a 2 y 2'50 kilo; ídem curado, a 4 y 4'50.

Manzanas reinetas, de 0'70 a 0'80 kilo; manzanas corrientes, a 0'30 y 0'50; peras donguindo, a 1 y 1'20; nueces, a 1'20; castañas, a 0'50 y 0'60; granadas, de 0'15 a 0'50 una; naranjas, a 0'50 docena; mandarinas, a 0'70 docena; coliflor, a 0'70 y 0'80 kilo; limones, a 0'15 uno; uvas, a 1'50 y 1'60 kilo; higos, a 1 y 1'20; almendrucos, a 0'50; bruselas, de 0'25 a 0'45 una; aceitunas, a 1'60 y 1'80 kilo, y a 1'40 las negrillas; patatas, a 1'75 arroba.

Pescados.—Merluza, a 3'50 y 4 pesetas kilo; pescadillas, a 1'40 y 2'50; besugos, a 2'20 y 2'50; platusas, a 2 y 2'50; chicharros, a 1'20; lubinas a 4; angulas, a 7; chirlas, a 3; cucos, a 1; salmonetes, a 4; reyes, a 1'50; calamares, a 4; quisquillas, a 5.

— —

Burgos 5.—Alaga a 65 reales los 44 kilos;=ptas. 36 93 los 100 kilos.

Mocho a 65'50 los 42 y 1/2;=38'53.

Rojo a 65 los 42 y 1/2;=38'23.

Cebada a 34;=26'56 ídem.

Yeros a 69 los 44;=39'20 ídem.

Avena a 26;=25 ídem.

Harina, los 100 kilos, 49 pesetas.

Harinilla, 16'50 pesetas los 46 kilos comidilla, 14 los 46; salvadillo, 8'50 los 34 y 1/2, y salvado, 9 los 34 y 1/2.

Entraron 1.000 fanegas.

—En el mercado de ganados celebrado ayer, se vendió:

Bueyes del país, a 14 pesetas arroba.

Cerdos, de 32 a 33.

Terneras, de 1'90 a 2'10 pesetas kilo.

Carneros, de 1'40 a 1'55.

Ovejas, de 1'30 a 1'40.

Corderos lechazos, de 2'50 a 3.

Presentó el mercado a la venta respetable número de reses de vacuno y mayor de lanar. De éste se hicieron importantes transacciones para exportar a Barcelona, circunstancia que a nuestro juicio evita el descenso de cotización.

Salas de los Infantes 3.—Precios que han regido en este mercado:

Trigo mocho, 66 reales fanega; rojo, 64; centeno, 53; cebada, 44; avena, 35; yeros, 70; titos, 60.

Patatas, 8 reales arroba.

Tocino, 3'75 pesetas kilo; carnero, 2'70; macho cabrío, 2'25; ternera, 3.

Valladolid 4.—Mercado del Arco.—Nula fué la entrada de grano en este mercado.

Mercado del Canal.—Abundante fué la entrada de trigo en estos depósitos, cotizándose los 100 kilogramos a 41'34 y 41'62 pesetas.

Barcelona.—Se han hecho operaciones con trigo de línea de Ariza, a 41'50 pesetas los 100 kilos; empedrado de Palencia, a 41; blanquillo de Extremadura, a 38'50 y 39 y de Segovia, a 42.

Han llegado 25 vagones de trigo y 19 de harina.

Rioseco 4.—Ha habido pocas operaciones.

Los labradores continúan el retraimiento, esperando un precio remunerador y solo venden para las necesidades del momento. Aumenta la demanda.

Se ha pagado el trigo a 17'25 los 43'24 kilos.

Fábrica de Gas

Se ha recibido una gran partida de estufas, de cuatro y seis elementos, a 15 y 20 pesetas, los mismos modelos que se han vendido en años anteriores a 50 y 60 psetas, y caloríferos en espiral, sumamente prácticos, a 150.

Con la rebaja del 23 por 100 que se ha hecho en el fluido, resulta una calefacción económica.

Banco Agrícola Comercial

Importación : Banca : Exportación
Caja de Ahorros

Consulten precios de

NITRATO DE SOSA DE CHILE

CALIDAD GARANTIZADA / IMPORTACIÓN DIRECTA

Oficinas: Huerto del Rey, 4 y 6

— Burgos —

M.E.C.D. 2017

ULTIMA HORA
(Por teléfono)

Segunda conferencia

Madrid.—5'20 t.

La salud de la Reina

La Reina D.ª María Cristina continuaba esta tarde mejorando.

En Palacio estuvieron esta mañana los Infantes D.ª Isabel y D. Fernando, la duquesa de Talavera, aristócratas y nobles para enterarse del estado de la egregia dama.

Los Reyes salieron a pasear esta tarde por la Casa de Campo.

Nombramiento

La *Gaceta* publica hoy una disposición nombrando inspector de segunda clase del Cuerpo de vigilancia en Burgos, a D. Jesús Lasuen Urrea, agente de la misma provincia.

Los ascensos del mes

En el presente ascenderán:

Estado Mayor.—Un teniente coronel y dos capitanes.

Caballería.—Un teniente coronel, dos comandantes, tres capitanes y cuatro tenientes

Artillería.—Un comandante, un capitán y un teniente.

Ingenieros.—Un capitán.

Guardia civil.—Un comandante, un capitán, dos tenientes, dos alféreces y seis suboficiales. Ingresan dos tenientes de las armas generales.

Carabineros.—Dos tenientes, dos alféreces y dos suboficiales. Ingresa un teniente.

Intendencia.—Un teniente coronel, tres comandantes y tres capitanes.

Sanidad.—Un capitán.

Oficinas militares.—Un oficial segundo, dos terceros, dos escribientes de primera y dos de segunda. Ingresan dos aspirantes.

De Palacio

A las diez de la mañana acudió a Palacio el marqués de Estella, quien permaneció despachando con el Rey hasta las doce.

Al salir nada dijo a los periodistas.

—La Reina D.ª Victoria recibió a la condesa de Romanones y a otras damas de la aristocracia, que fueron a hablarla de asuntos relacionados con los Dispensarios Antituberculosos.

—D. Alfonso recibió también al ex ministro señor Argüelles, que fué a darle las gracias por el pésame que le envió con motivo del fallecimiento de su pariente el conde de Revillagigedo, y a varios aristócratas.

El cardenal Benlloch

VALENCIA.—Anoche, en el Palax, fué obsequiado con un banquete el cardenal Benlloch, asistiendo representaciones de la Iglesia, de la nobleza, de las artes, de la cultura, las fuerzas vivas, autoridades, etc.

Ofreció el banquete el alcalde, quien presentó al arzobispo de Burgos como apóstol, como orador, político, diplomático, valencianista y hombre de gran corazón.

Al levantarse el prelado estalló una gran ovación.

Comenzó diciendo que le embargaba la emoción, pero que, aunque callaba la lengua, hablaba el corazón.

Hizo resaltar que en su viaje a América ha podido observar el amor grande que se siente hacia España y los entusiasmos que allí vibran por la madre Patria, todo lo cual, si llega a unirse hará temer al mundo entero.

Cantó la epopeya llevada a cabo más que con los brazos y con las almas, con la cruz y con la fe, todo lo cual fundido en el mismo crisol puede traer días de gloria para España.

Volvió a ser ovacionado.

Monseñor Benlloch se propone pasar aquí dos o tres días para descansar al lado de su familia, rehuyendo todo homenaje.

Dícese que el lunes saldrá para Madrid.

De Barcelona

BARCELONA.—Bajo la presidencia del comandante de Estado Mayor D. José Pérez Almeida se ha constituído la Junta municipal de abastos, que emprenderá una enérgica campaña para el abaratamiento de las subsistencias.

—Ha sido puesto en libertad el redactor de *Solidaridad Obrera* Joaquín Ferret Alvaro.

Es probable que mañana sea libertado un anarquista, traído recientemente de Valencia.

—El ex senador D. Julio Junoy ha telegrafiado al jefe del Directorio interesándose por el indulto de Mateu y Nicolau.

—El general Barrera ha visitado esta mañana al presidente accidental de la Mancomunidad señor Estapé.

Interrogado luego por los periodistas acerca de qué asuntos habían tratado, contestó que de cuestiones de actualidad y de la libertad de los ex alcaldes y ex concejales comprometidos en el documento del Centro de Dependientes de Comercio, que era una cuestión que pesaba en la conciencia del pueblo.

De este asunto bien, ¿pero, y de los que no se puede hablar, han tratado ustedes?—preguntó un periodista.

—De eso a callar—contestó.

Supónese que cambiaron impresiones de otras cuestiones de mayor interés.

De Sevilla

SEVILLA.—El gobernador civil, a las dos de la tarde, facilitó a los periodistas una nota sobre la inspección girada a Los Amigos de los Previsores del Porvevir.

Ruega en ella a los imponentes que no ingresen cantidad alguna hasta que reciban aviso, y a los delegados y agentes que no cobren recibo alguno, sino bajo su exclusiva responsabilidad.

En el plazo de cinco días presentarán un inventario de los muebles, libros, efectos y metálico.

—Esta mañana, D. Jacinto Benavente, acompañado de la Directiva del Ateneo, estuvo en la Catedral, sirviéndole de «cicerone» el canónigo señor Jerez, quien le enseñó las joyas que encierra el templo.

A la una de la tarde regresó al Hotel, de donde salió a las tres, dirigiéndose a la Plaza de Toros, vestido de Rey Indio, para formar en la cabalgata.

Esta salió a las cuatro, viéndose el trayecto que ha de recorrer atestado de público, en el que predominan, como es natural, los niños.

MENCHETA.

Sastrería de militar y paisano
PABLO HURTADO
Premiado en Barcelona en 1907
Especialidad en uniformes militares y civiles. Las más altas novedades en géneros para prendas de etiqueta, gabanes, trajes y gabardinas, impermeables Christian de paño sin goma.
Precios sin competencia.
Almirante Bonifaz, 15, principal
Teléfono 526

Diario de Avisos

Notas religiosas

SANTOS DE MAÑANA:

La Epifanía del Señor.—Santos Melanio, Macra, Nilamón.

SANTOS DEL LUNES:

La Vuelta de Egipto del Niño Jesús.—Santos Luciano, Clero, Félix, Jenaro, Julián, Crispín.

CULTOS:

Catedral.—Festividad de la Adoración de los Santos Reyes.

A las nueve, Prima cantada.

A las nueve y cuarto, Tercia con órgano.

A las nueve y media, procesión claustral, cantándose villancicos a orquesta.

A las diez, misa, también con orquesta y motete después de la Epístola.

Predicará el M. I. Sr. D. Pedro Riaño, canónigo.

A continuación del Evangelio se publicarán por el sochantre señor Campo las fiestas movibles del año.

Habrá ofertorio conventual.

Por la tarde, a las tres, segundas vísperas.

—A las cinco y media de la tarde: función de Misiones:

Exposición de S. D. M., estación rezada, santo rosario y sermón a cargo del M. I. Sr. Dr. D. Ricardo G. Rojí, jefe de la sección de propaganda de la Unión Misional del Clero, oficiando en la reserva y bendición con el Santísimo el Ilmo. Sr. Dr. D. Jaime Viladrich, vicario general del Arzobispado y obispo auxiliar del Emmo. Sr. Cardenal. La capilla de música de la Catedral, que interpretará varios escogidos motetes a canto polifónico, cantará al final el Himno de las Misiones.

—El lunes, en que se cumplen cinco años del nombramiento del eminentísimo señor cardenal D. Juan Benlloch y Vivó para la Sede Metropolitana de Burgos, se celebrará a las diez una misa solemne, cantada por la capilla.

—Misas de hora fija para mañana:

A las seis y media, en el Santísimo Cristo.

A las siete, ídem.

A las siete y media, ídem.

A las ocho menos cuarto, en el Sagrado Corazón de María (capilla del Cristo), San Juan de Sahagún (Reliquias) y Nuestra Señora de Gracia (capilla de Santa Tecla).

A las ocho, en el Cristo y en San José.

A las ocho y cuarto, en San Enrique y Santa Isabel, misa cantada.

A las ocho y media, en el Cristo, San Juan de Sahagún y en Santa Ana, cantada.

A las nueve, en el Cristo.

A las nueve y media, ídem.

A las diez, ídem.

A las diez y media, ídem.

A las once, ídem.

A las once y media, ídem.

A las doce, en Santa Tecla.

Concepcionistas (Huerto del Rey).—Octavario al Nacimiento del Niño Jesús, a las cinco y media de la tarde.

Carmen.—A las seis y media, misa solemne. A las siete y media, misa de comunión general.

Por la tarde, a las cinco y media, exposición, rosario, sermón, reserva y adoración del Niño Jesús.

Desde este día, además de las misas que se celebran de media en media hora, habrá todos los domingos y días festivos misa a las once de la mañana y los días laborables a las diez.

San Lorenzo.—Archicofradía de Hijas de María.

Mañana, a las ocho, misa de comunión general, a la que seguirá la de las asociadas.

Por la tarde se suprime la función, en atención a la que se celebra en la Catedral.

Capuchinos.—Mañana, domingo, tendrá lugar la reunión mensual de la V. O. T. de San Francisco de Asís, con misa de comunión general a las ocho de la mañana y función acostumbrada a las cuatro y media de la tarde.

El lunes, 7, se celebrará, a las ocho de la mañana, la misa de sufragio por la hermana profesa D.ª Engracia Agero (q. e. p. d.).

Salesas.—Mañana, primer domingo de mes, la Archicofradía de la Guardia de Honor celebrará sus cultos mensuales.

A las ocho, misa de comunión general.

Por la tarde, a las cinco, ejercicio del mes y plática por el R. P. Ignacio María Aramburu, terminándose con una solemne reserva y adoración del Niño Jesús.

Merced.—El día de retiro mensual para caballeros tendrá lugar el lunes próximo, a las horas de costumbre, en la capilla privada del Colegio, dirigido por el R. P. Ereño.

Boletín Oficial

El número correspondiente al día de hoy contiene lo siguiente:

Presidencia del Directorio Militar.—Real orden disponiendo que en ningún centro docente oficial procede autorizar la enseñanza de disciplinas que no estén incluídas en el plan de estudios previamente aprobado por la superioridad.

Gobierno civil.—Autorizando a don Andrés García para el tendido de una línea eléctrica de alta tensión y las redes de baja necesarias para el alumbrado de los pueblos de Zalduendo, Agés, Olmos de Atapuerca, Atapuerca y Quintanapalla.

Depositaría de fondos provinciales. Cuenta del tercer trimestre del año de 1923-24.

Acuerdos municipales (Pancorbo).

Providencias judiciales y anuncios oficiales.

Audiencia

Señalamientos para el día 7

AUDIENCIA PROVINCIAL

Juicio oral procedente del juzgado de esta ciudad, contra Isabel Montesería y otro, sobre hurto; ponente, señor Valeiras; defensores, Lics Solano y Obeso; procuradores, Guilarte y Nebreda; secretaría del Lic. Tornos

Consultorio Médico Municipal

Consultas para el día 7

Medicina y Cirugía, de once y media a una.

Niños, obstetricia y ginecología, de tres a cuatro.

Garganta, nariz y oídos, de seis a siete.

Nota.—Es imprescindible la presentación de la cartilla

Hacienda

Libramientos para el lunes:

D. Antonio Sáiz, D. Simón J. Seisdedos, D.ª Florinda Blanco, D. José M. García, D. José M. Garzón.

Estado del tiempo

Observaciones meteorológicas del Instituto en el día de hoy:

Barómetro.—A las ocho de la mañana, 690'4; á las cinco de la tarde, 690'2.

Temperaturas.—Máxima sombra, 8'0; mínima sombra, 0'4

Dirección del viento.—A las ocho de la mañana, NE; á las cinco de la tarde, N.

Registro civil

Defunciones.—Cipriano Bartolomé Sancho, de Tordueles, 9 años, Casa provincial.

FABRICA DE GAS—BURGOS

Venta de cok directa a los consumidores.—Especial para calefacciones y cocinas

TARIFA DE NUEVOS PRECIOS DESDE 1 DE ENERO

A domicilio	Picado	Grueso
El saco de 40 kilos	3'85 pesetas.	3'65 pesetas.
Los 500 kilos	46 »	44 »
La tonelada	91'50 »	87'50 »
En fábrica		
El saco de 40 kilos	3'70 pesetas.	3'50 pesetas.
Los 500 kilos	44'25 »	42'25 »
La tonelada	88 »	84 »

Los sacos van con el precinto de «Gas-Burgos», garantizando peso exacto.

AVISOS: Fábrica de Gas, Barrio Gimeno, 12 teléfono 75; por la noche, al retén de faroleros, Trasera del Cordón, 2, bajo, teléfono 78. Sedería Modelo, Plaza Mayor, 10, teléfono 423.

IMPORTANTE.—La Fábrica tiene organizado un esmerado servicio para cumplimentar los pedidos a satisfacción de sus clientes, y se ruega que todo motivo de reclamación o queja se comunique a la Dirección, Barrio Gimeno, número 12.

Nacimientos.—Francisca Fuentes Herrera, Jesús Miguel Mendi.

Matrimonios.—D. Gaspar Villafín Ubierna, con D.ª Victoriana Bernal Rodríguez, mañana, a las diez y media, en San Lesmes.

D. Eugenio Martín Martín, con doña Julia Duque Martín, el lunes, a las diez y media, en Villatoro.

ISIDRO PLAZA.—Banquero

Isla, 5, Burgos.—Casa fundada en 1855

Esta Casa, la más antigua de esta clase en operaciones de Banca y Bolsa, ha establecido un servicio especial y muy económico para la compra y venta al contado de toda clase de valores del Estado, entregando los títulos en el acto.

Se encarga también de hacerlo en comisión en las Bolsas españolas y extranjeras, de valores del Estado, Corporaciones y Sociedades.

Giros sobre todas las provincias y pueblos de importancia, cambio y descuento.

Cuentas corrientes y préstamos con valores.

Se admiten depósitos en metálico y valores, sin cobrar derechos por custodia

Compra de toda clase de cupones

Préstamos hipotecarios.

Horas de oficina: de nueve á una y de cuatro á seis

A los contratistas de obras en particular y al público en general

Tengo en existencias una gran partida de tarima pino rojo del Norte, clase corriente sin clasificar, á precios muy reducidos, garantizando su elaboración y secación de la madera.

También dispongo de buenas partidas de tablas tarima de las Landas, á precios muy reducidos.

FLORENCIO MARTINEZ

Carpintería / Serrería / Almacén de maderas

Carretera de Madrid. // Teléfono núm. 67

BURGOS

«AURORA»

COMPAÑIA ANÓNIMA DE SEGUROS

BILBAO

Subdirector para Burgos y su provincia Luis de Pablo, Merced, 6 y 8, principal, teléfono 416. Apartado 31 Burgos.

Lecciones de corte

por varios sistemas, en la

SASTRERÍA DE CIRIACO VELASCO

Plaza Mayor, 10 y 11, primero

BURGOS

FIDEL DIEZ Y DIEZ

SAN SEBASTIAN

Quien desee adquirir un buen automóvil de ocasión, de cualquier marca, dirigirse á San Sebastián, Fuenterrabía, 12, Teléfono 24 84, quien facilitará toda clase de informes gratis

GRANDES FACILIDADES DE PAGO

El material industrial

Compañía Anónima BILBAO

Sucursal en Burgos, Santander, 1

(CASA DEL CORDON)

Motores eléctricos de las mejores marcas, de gasolina y de aceites crudos.—Centrales eléctricas completas

Lámparas WOTAN, a 2'70 pesetas

Maquinaria de taller, de fragua etc. herramientas de todas clases material de transmisiones, poleas, correas, manguitos, cojinetes ejes etc, etc

Bombas eléctricas y a gasolina; precios sin competencia

Cemento EL CANGREJO

ALBUM GRÁFICO

BURGOS ARTÍSTICO Y MONUMENTAL

Sesenta páginas, tamaño 32 por 24, ilustradas con valiosa colaboración artística y literaria. La mejor obra editada en España en esta clase de publicaciones.

Aparecerá en breve.

En preparación:

// TURISMO-BURGOS //

Notable trabajo de erudición histórica e historia documentada, original de D. Pelayo Alonso Moro. 500 páginas 400 grabados.

A los propietarios, industriales y público en general

ESTABLECIMIENTO DE ELECTRICIDAD

Venta de toda clase de material eléctrico A. E. G. á precios de fábrica.

Instalaciones alumbrado, timbres y teléfonos...

Jacinto Manrique. Cid, número 22. Teléfono 625

Nuevo almacén de vidrios y lunas

Francisco P. Giménez, S. en C.—Valladolid

Grandes existencias en vidrio plano sencillo, semidoble y doble; extrablanco; impreso; baldosas; tejas etc.; lunas blancas y de espejo, lisas y biseladas.

Consúltense nuestros precios / Presupuestos gratis / Teléfono 991

Montero Calvo, 2.—Valladolid.

El mejor regalo para

NAVIDADES y REYES

-PATHÉ BABY-

Nuevo modelo / Verdadera maravilla de la cinematografía.

Proyección 2 x 1'50 metros.

Alquiler de películas a precios baratísimos.

CENTRO DE REPRESENTACIONES

Espolón, núm. 32 bajo.

¡ATENCIÓN!

El mejor regalo para Reyes es un balón de la CASA TAPIA

en la que encontrarán un gran surtido, desde 4 pesetas en adelante

Vega, 2.

CASA DE CAMBIO

Plaza del Duque de la Victoria, 19, frente á la Catedral

COMPRA-VENTA DE ORO Y PLATA, en monedas nacionales y extranjeras.

COMPRA-VENTA de toda clase de billetes extranjeros (marcos, coronas, francos, libras, dolars, escudos, etc., etc.)

CONSULTA MÉDICO-QUIRÚRGICA

M. LOSTAU,

excirujano-director del Hospital y Dispensario de San Julián y San Quirce.

En su gabinete, de once á una. Almirante Bonifaz, 13, principal.

OBSEQUIO DE LA Sociedad Nestle

Contra envío de 25 etiquetas de las que van pegadas en el bote de la Harina Lacteada NESTLE, se regalará una preciosa muñeca.

Las etiquetas deberán remitirse á la

SOCIEDAD NESTLE

Gran-Vía Layetana, 41.—Barcelona

Este obsequio será enviado libre de todo gasto y acompañado de un número para el sorteo de una muñeca de gran tamaño entre cada cien participantes.

Heliodoro Arconada

Ultramarinos finos á precios reducidos.

Depósito exclusivo de las Bodegas Cooperativas Haro (Rioja Alta).

MONEDA, 16

ANUNCIOS ECONÓMICOS

3.000 metros tejido novedad. Gran ocasión a 0'95 metro.
CASA SALDOS.—Almirante Bonifaz, 15.

EN el tejar de Juan Arnaiz se venden tejas ordinarias y baldosas finas y ordinarias, a 13 pesetas el ciento. También se venden ladrillos finos y ordinarios. Alfareros, 23.

SE ARRIENDA un ventorro, llamado del Parralejo, situado en la carretera de Cardeñadijo. Para tratar, con Matías Palacios, en la plaza de Prim, núm. 10, Burgos, o con Gabino Palacios, en Modúyar de la Cuesta.

AMA DE CRÍA, leche de pocos días, se ofrece para su casa. Informará, Leonardo Cabanes, en Villatuerda de Esgueva.

SE VENDE el abono de la cuadra de la calle de la Calera, núm. 6. Para tratar, con Genaro González, San Pablo, 20, 2.º

SE VENDE una vaca recién parida, con abundante leche. Informará, Santiago Saldaña, en Tardajos.

VACANTE de guarda de campo de Cañizar de los Ajos, con 30 fanegas de trigo. Solicitudes al señor alcalde.

PÉRDIDA de una perra de caza, de raza Setter, atiende por Fanny. Se gratificará a quien la entregue o avise a D. Cristóbal González, Calera, 9.

SE ARRIENDA una habitación amueblada, con alcoba y con derecho a cocina, da, con a... del Pilar, Barbería. Informarán: Arco de...

AMA DE CRÍA, de 32 años, casada, leche de 10 días, se ofrece para criar en casa. Para informes, dirigirse al Maestro Nacional de Quintanalara.

ALCALDÍA DE SOTRESGUDO. Se halla vacante la plaza de herrero de esta localidad, dotada con 50 fanegas de trigo, que se satisfacen anualmente en el mes de Septiembre. Los aspirantes presentarán sus solicitudes, en esta Alcaldía, en el término de quince días.

Sotresgudo 3 de Enero de 1924. El alcalde, Bernardino Ortega.

CÉDESE buen gabinete, caballero o señora, buenas costumbres. Razón: Librería Laín Calvo.

2.000 corsés faja, con goma seda, para señora, a 2'95 uno.
CASA SALDOS.—Almirante Bonifaz, 15

SE VENDE una vaca de leche, frisona, raza pura, muy buena, parida de nueve días, con treinta cuartillos de leche y su ternera en primera, en Castrillo de Murcia, Carlos Dueñas.

OFICIAL DE SASTRE. Se necesita para cabeza de partido, bien retribuído e interno, se le enseñará el corte; inútil ofrecerse sin saber desempeñar su cometido. Informes: en la Administración de este periódico.

A LOS CARRETEROS. En el almacén de hierros y ferretería Casa Marcos (Santander, núm. 10), se compran recortes de llanta y ejes viejos.

¡NO LO DUDEN! Quien en mejores condiciones puede servir sus encargos es Estantería Medrano, fábrica de aserrar maderas, carpintería mecánica, Palacios de la Sierra (Burgos).

CHALET. Se vende ó arrienda, de nueva construcción, con cuartos de baño, garaje y jardín, sito en la calle de San José, número 1 (paseo de los Cubos). Informará, Hijo de S. Asenjo, Plaza de Prim, 20.

SE ARRIENDAN dos locales, propios para industria. Informará D. Rafael Lorenzo, Avellanos, 7, 1.º

SE ARRIENDAN buenos locales, Merced, 6, 8 y 10. Informarán, portería.

LECHE PURA, garantizada, de vaca; se vende: Laín Calvo, 36.

FUEGO Y LLAMA. Carbón limpio y seco, a... rama de encina, 2'60 y 2'80 pesetas; y de roble a... pesetas los once kilos y medio. También se ve... carbones minerales de Asturias a precios muy baratos. Se reciben avisos en la calle de San Juan, 72, tienda de D. Leovigildo Gutiérrez; en la de la Paloma, 44 y 46, tienda de D. Florentino Martínez; en el número 12 de la misma calle, señor Rica, teléfono 249, y en el almacén de Crescencio Masa, Barrio Gimeno, 9 y 11. Se sirven a domicilio.

CABALLO Y TARTANA se vende, a toda prueba. Santa Clara, 15, 2.º

10.000 metros pañete fantasía, muy fuerte, a 1'40 metro
CASA SALDOS.—Almirante Bonifaz, 15

AUTOMÓVIL. Se vende un «Sedan», Ford, llantas desmontables, arranque y luz eléctrica en perfecto estado y a toda prueba. Garage Victoria.

SE ARRIENDAN unos locales propios para garage o industria en la calle de los Alfareros, núm. 3. Informarán: Hospital de los Ciegos, núm. 9, 3.º

VACAS DE LECHE. Se venden dos, de cuatro años, baratas, producen 22 y 24 cuartillos. Vitalón, núm. 25.

SE ARRIENDA local amplio en la Llana de Afuera, núm. 9, propio para industria. Dirigirse a su dueño en la misma, primer piso.

POR no poderlo atender su dueño, se traspasa el establecimiento de vinos y licores, sito en la Avenida de D. Tiburcio Arbaizar. Para informes, dirigirse a D. Félix Calvo, en Miranda de Ebro.

EL MEJOR REGALO DE REYES, instructivo y práctico, es un magnífico libro de «A. B. C.», abecedario, o cuentos, de la Casa Sopena. De venta: Librería Isla, 17.—Fábrica de tintas.—Salón-Postal.

SE VENDEN dos carros y un burro con sus arreos; basura, leña y todos los útiles de una vaquería. Razón, Bernardino Ortega, Bar de Correos, San Pablo, 6 y 8.

CONTABLE. Se ofrece por horas o como convenga. Informes: en esta Administración.

LECHE DE VACA, completamente pura, se vende, desde el día 1.º de Enero, a 20 céntimos el cuartillo, en el puesto de la calle de Santander, núm. 12. Servicio a domicilio por la mañana y por la tarde.

SE VENDE una berlina, barata, para engancharle uno o dos caballos. Tratar y verla, en la calle de la Puebla, número 23. Almacén.

SE NECESITAN hiladores de 20 a 35 años, en la cordelería de Anastasio Rojón. Dirigirse, Palomo, 16.

8.000 metros percales batista, gran colección, colores garantizados, a 1'60 y 1'90 metro.
CASA SALDOS.—Almirante Bonifaz, 15.

COMPRO casas en Burgos, sitio céntrico, con preferencia viejas y grandes. Informarán, en el Hotel Universal.

TRASPASO, en muy buenas condiciones, y por dedicarse su dueño a otro negocio, se hace del muy acreditado «Alquiler de motos y bicicletas Grado». Pedid detalles en el mismo, en la plaza de Alonso Martínez, 1 y 2. Poco dinero, buen rendimiento.

AGRICULTORES Y GANADEROS. Se venden harina de maíz y yeros, sin mezclas, moliendo a la vista del cliente, precios en competencia. Avisos: Teléfono, 464, o en el molino, carretera de Francia.

VACANTE de secretario y depositario, Villayuda (Ventilla). Hallándose vacante la plaza de secretario y depositario de este Ayuntamiento, dotada con 1.500 pesetas la primera, y 100 la segunda, pagadas del presupuesto municipal y por trimestres vencidos, se anuncian para su provisión en propiedad

Los aspirantes a secretario habrán de reunir las condiciones señaladas en el artículo 123 de la ley Municipal, y el depositario, ingresar en los fondos de este Ayuntamiento 500 pesetas como fianza

Las instancias, serán dirigidas a esta Alcaldía en el plazo de quince días, a contar de la inserción de este anuncio en el «Boletín Oficial» de la provincia

Villayuda 5 de Enero 1924.—El alcalde, José Ruiz.

QUINTÍN GONZÁLEZ, guarnicionero de artículos para viaje (baúles de 15 pesetas y maletas desde 5 pesetas). Encontrarán los mismos artículos Calle del Cid 24 (tienda de comestibles). Burgos

4.000 metros franelas piqué gamuza, a 1'75 metro
CASA SALDOS.—Almirante Bonifaz, 15.

A PESETA

el kilo de lenteias finas del país.

MODESTO FRANCO.—Santa Clara, 32

Si necesita Vd. RECONSTITUYENTE, PURO, SE use Vd. el

Vino Ona

del Dr. Anstegui

A los pocos días de tomarlo AUMENTA EL APETITO, RENACEN las FUERZAS, DESAPARECEN LOS MAREOS y el DOLOR de CABEZA.

Con el uso constante del VINO ONA, Los NIÑOS crecen Sanos y Robustos, Las MUJERES QUE CRIAN se fortalecen, Los JÓVENES ANÉMICAS se curan, Los NEURASTÉNICOS los Aconseja por Excelencia, Convalecientes Prematuros, Ancianos recobran su fortaleza.

Es un vino riquísimo, de venta en farmacias y ultramarinos.

BAZAR LA COCHERA

Loza, Cristal y Porcelana

Cocina

Aparatos para el gas y el gas eléctrico

Lámparas de alumbrado eléctrico

Baúles-Perchas

Artículos para regalos

Perfumería

Objetos de escritorio

Vicente Fernández

Cocina y comer

Almacenes: Barrio, 20 y 22 BURGOS

Roscos de Reyes con bonitos regalos, en la confitería de la Viuda de Miguel Alvarez, Plaza Mayor, 8

M.E.C.D. 2017

El mejor regalo de Reyes

son las capitas impermeables y los trajecitos de niño que vende la

CASA MUNGUIA

Capitas impermeables desde 12 a 60 pts.
Trajecitos de niños desde 8 a 50.
Gabanes caballero a 50, 60, 70, 80 y 100.

La casa que más barato vende

Los niños de pecho no deben tomar leche de vaca

Coagula en el estómago, y como el niño no tiene la resistencia del ternero (para el que la Naturaleza hizo otra leche) para digerirla, gran parte de ella se va en las deposiciones, y tarde ó temprano enferma del aparato digestivo.

Si la leche está condensada, cocida ó esterilizada, aún es más difícil de digerir. Eso suponiendo que esté buena, que es difícil que un día ú otro no la tome mala. Y lo mismo ocurre con la leche de cabra, y aún es peor la de oveja.

El GLAXO es la mejor leche de vaca apropiada al estómago humano. No coagula en el estómago y lo digieren total y rápidamente los niños desde que nacen, y se crían ó ayudan á criar maravillosamente. Una lata basta para ver el aumento de peso y cómo duerme mejor, por desnutrido ó enfermo que el niño esté. Úsese el biberón Glaxo.

El GLAXO es insustituible para ancianos, convalecientes y enfermos, y para embarazadas y señoras que crían, á las que aumenta la leche.

Aviso muy importante

Cuando el niño necesita empezar á tomar alguna harina que le prepare para la alimentación sólida, que suele ocurrir cuando tiene diez ó doce meses, nada como la HARINA MALTEADA de la CASA GLAXO, que es la última palabra de esa clase de alimentos. Está purificada y privada del almidón perjudicial que suelen tener esas harinas, que por eso otras casas las venden mezcladas con productos azucarados que lo disimulen. Se puede tomar con leche, pero con GLAXO es mejor. Exíjase que sea HARINA MALTEADA de la CASA GLAXO. Véndese en tiendas de comestibles, farmacias y droguerías.

Importadores exclusivos para España, Portugal y Marruecos: Sebastián Tauler y C.ª, Montera, 18, Madrid

Casas que venden el GLAXO: Fadian Barriocanal, Cid, 17; Amézaga y Cano, Espolón, 30; Viuda de Justo Martínez, Plaza Mayor, 45; Sra. Viuda de Llera, Plaza Mayor, 33; Juan Bartolomé, Plaza de Prim, 21, y otras.

Representante en Burgos: VIUDA DE FRANCISCO ALCALDE ORIVE

Casa de Saldos

ALMIRANTE BONIFAZ, 15

Todo el que quiera aprovecharse, llegó el momento

Colchas piqué tamaño grande, á 6'75 pesetas una.
Cortes de colcnón, cutí satinado, á 8'90
Refajos, punto, á 1'25 y 1'75.
Cortes de traje para caballero, impermeable á 13
Toallas felpa, á 0'60.
Ligas, á 0'50.
Calcetines seda, reforzados, á 1'75 y 2'25.
Camisas caballero, batista y franela, á 4'50 y 4'90
Sábanas, tamaño grande, á 4'75.
Camisetas caballero, gamuza y cheviot, á 1'75
Corsés faja, garantizados, á 4'50.
Idem seda y sedalina, á 8 y 10.
Trapos cocina, semi unión, á 0'45.
Delantales cocina, semi unión, á 1'25.
Bufandas pirineo, grandísimas, á 1'75 y 2'25.
Paños higiénicoss (estuche media docena), á 2'90
Hay muchos artículos más, imposible de detallarse, á precios increíbles

Almirante Bonifaz, 15. CASA DE SALDOS

C.ías Marítimas y Francesas

C.ie G.le Transatlantique — Sub-Atlantique y C.ías Chargeurs Reunis

Línea Brasil - Uruguay - Argentina

Servicio quincenal con salidas fijas y sin transbordo desde el puerto de BILBAO para RIO DE JANEIRO, MONTEVIDEO y BUENOS AIRES.

PROXIMAS SALIDAS:

Día 5 de Enero, BELLE ISLE. | Día 15 de Febrero, DESIRADE.
» 18 de Enero, FORMOSE. | » 29 de Febrero, LIPARI.
» 1 de Febrero, AURIGNY. | » 14 de Marzo, EUBEE.

Admitiendo pasajeros de primera, preferente, tercera especial y tercera clase.

Precio en preferente. . . . 551'25 pesetas, incluído impuestos.
Precio en tercera especial. 442'50 » » »
Precio en tercera clase . . 412'50 » » »

Línea extra rápida de Burdeos para Río de Janeiro, Santos, Montevideo y Buenos Aires

PROXIMAS SALIDAS:

El día 12 de Enero el vapor correo exprés LUTETIA
El día 9 de Febrero el vapor correo exprés MASSILIA.

Admitiendo pasajeros de gran lujo, lujo, primera, segunda y segunda intermediaria

Línea de Bilbao, Habana y New-Orleans

El día 9 de Enero el vapor correo DE LA SALLE,
El día 9 de Febrero el vapor correo NIAGARA

Admitiendo pasajeros de segunda, segunda intermediaria, tercera preferente y tercera clase.

Línea postal Santander - Habana - Veracruz

SALIDAS: 22 Enero, vapor FLANDRE; 6 Febrero, vapor CUBA.

Para informes y billetes de pasajes, dirigirse á los agentes de la Compañía Sres. Félix Iglesias y C.ª Arenal, 6, Bilbao. Teléfono, 1081

Holland América Line de Rotterdam

Servicio regular de vapores de pasaje desde los puertos del Norte de España á los de Cuba-México

Próximas salidas para la Habana, Veracruz y Tampico, admitiendo pasajeros de cámara, segunda económica y tercera clase:

EDAM: Bilbao. . . 15 Enero; Santander. 16 »; Coruña . . 18 »; Vigo . . . . 19 »

LEERDAM: Bilbao. . . 5 Febrero; Santander. 6 »; Coruña . . 8 »; Vigo . . . . 9 »

SPAARDAM: Bilbao. . . 24 Febrero; Santander. 25 »; Coruña . . 27 »; Vigo . . . . 28 »

Precios del pasaje en tercera clase: Habana, 539'50 pesetas; Veracruz-Tampico, 582'75, incluídos los impuestos.

Servicio rápido.—Nueve días á la Habana

El nuevo y magnífico vapor de 25.000 toneladas de desplazamiento

VOLENDAM

Saldrá de Santander el 30 de Marzo, de La Coruña el 31 y de Vigo el 1 de Abril.

Precios del pasaje en tercera clase: Habana, 549'50 pesesetas; México, 592'75.

Para toda clase de informes dirigirse á los agentes señores D. Francisco García, en Santander; Pérez Ullivarri é Hijos, en Bilbao; López y Sánchez, en Coruña, y D. Joaquín Dávila y Compañía, en Vigo

PLANTAS DE JARDINERIA

Cebollas de flores, baratas, recibidas recientemente de Holanda; jacintos, tulipanes y otras. Se venden en el jardín del barrio de San Pedro de la Fuente, calle de Villalón, contiguo a la herrería y al número 15 de la misma.

Labradores

—Buenos días, Ermitaño.
—Mucho madrugas, Antón;
¿y la remolacha este año?
—Mejor que una bendición.
—Será por el buen terreno
y el trabajo de azadón,
porque chico, la de Juan
nunca la he visto peor.
—Es que Juan no marchó a Burgos
a comprar buena semilla,
que en toda tierra Castilla
no encuentra cosa mejor.
Si se cree de mi consejo
se verá el hombre feliz,
comprando toda semilla
en casa de Agustín Gil,
Santander, 1, Burgos.

Café Gran Bar y Restaurant de Correos

En la calle de San Pablo
frente a Casa de Correos
se come admirablemente
y por muy poco dinero.
Tiene salón de recreo
y una excelente cocina
y no se exige propina
porque el dueño es camarero.
Licores de los mejores
café exquisito servido
marca Moka y renombrado
superior Caracolillo.
Trato elegante y sencillo
pura realidad y buena
no se encuentra otro en Burgos
como Bernardino Ortega.
Desayuno, 0'50; café y copa, 0'35.
Comidas según clases y gustos.
También se vende vino
lo mismo claro que tinto.

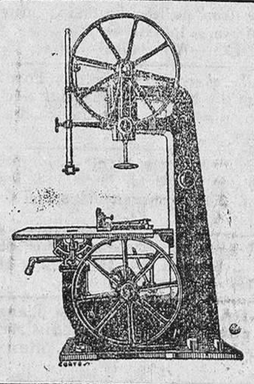

Talleres de fundición y construcción de maquinaria

Armentia, Mendi y Corres

Barrio del Prado (Industrial Alavesa)

TELÉFONO 583

VITORIA

Especialidad en maquinaria para trabajar madera. Máquinas sierras de cinta y circulares. Carros para el aserrado de grandes troncos. Cepilladores. Tupís. Tornos. Barrenos. Aparatos de soldar sierras de cinta. Mordazas. Máquinas de afilar cuchillas, etcétera. Accesorios.

Presupuestos gratis á quien los solicite

Grandes viveros de plantas, frutales y forestales

Dos únicos primeros premios otorgados a esta Casa en la Exposición Internacional de Plantas Forestales celebrada en San Sebastián en 1923

Andrés Santos Inchausti.—Orduña (Vizcaya)

Grandes existencias de plantas frutales de todas clases y variedades
Plantas de pinos variados, inmenso surtido, con más de tres millones de plantas en existencias
Arboles de sombra, ornamentación, rosales, etc.
Trabajos de repoblación de montes por contrata, con garantías de reposición
La Casa más importante de España en esta clase de trabajos
Se facilitan toda clase de informes gratuitos y catálogos.

RESFRIADOS, TOS, CATARROS, ASMA, BRONQUITIS, RONQUERA, etc.

PASTILLAS MORELLÓ

OBRAN POR INHALACIÓN
Antiséptica y Balsámica del Eucaliptol
Sávia de Pino y Bálsamo de Tolú, al disolverse en la boca. Su uso puede ser ilimitado.

Fábrica de libros rayados

(MOVIDA POR ELECTRO-MOTOR)

Mayores / Diarios / Copiadores / Actas
Encuadernaciones / Fábrica de cajas de cartón

Enrique Martínez :: Lain-Calvo, 12, Burgos

La gravedad de su mal está en esa tos, que la cree usted pasajera. Curará radicalmente con JARABE ORIVE.

¡¡Ganaderos!!

Efectos sorprendentes en toda clase de ganados lo mismo en el vacuno, de cerda, mular y caballar, que en el lanar y gallinas, que ponen doble, se desarrollan y comen mejor. Pesetas 3'50 kilo. Sólo se consigue con FOSFOFERROSA ó ENGORDE CASTELLANO LIRAS.

Venta: Burgos, farmacias de Correos, Barriocanal, Amézaga é Hijos de Martínez; Lerma, farmacia Anselmo G. Gil; Aranda, Brogeras y Marín; Castrogeriz, A. Martínez; Villarcayo, Cuadrao; Miranda, La Bilbaína y droguería Angulo; Roa, farmacias La Fuente y La Torre; Melgar, las dos farmacias; Medina de Pomar, droguería Rasines y señor Montiel; Espinosa de los Monteros, farmacia Viuda de Astarloa; Briviesca, las farmacias; Pampliega, farmacia del señor Lopidana.

TRACTORES

MOTORES

para usos industriales y agrícolas a precios de liquidación.

AGENCIA STUDEBAKER

Valencia, 295.—Barcelona

— PÍDASE EN FARMACIAS Y DROGUERÍAS —

Forest

EL AUTOMÓVIL UNIVERSAL

ULTIMOS PRECIOS

Pesetas **4.375** F. A. B. BARCELONA

TURISMO

NUEVOS PRECIOS DE LOS OTROS MODELOS

En vigor desde 3 de Septiembre de 1923

TURISMO . . . . . Ptas. 4.750
Con arranque y ruedas desmontables.
VOITURETTE . . . . . » 3.610
VOITURETTE . . . . . » 4.020
Con arranque y ruedas desmontables.
COUPE . . . . . » 6.230
SEDAN . . . . . » 7.015
SEDAN . . . . . » 7.880
Cuatro puertas.
CHASIS . . . . . » 2.980
CHASIS . . . . . » 3.350
Con arranque y ruedas desmontables.
CHASIS CAMION . . . . . » 3.980
Con ruedas desmontables. (Neumáticos ó macizos atrás).
CHASIS CAMION . . . . . » 4.280
Con arranque y ruedas desmontables.
TRACTOR . . . . . » 4.980

Todos estos precios se entienden F. A. B. Barcelona

No pierda un momento en hacer su pedido; hágalo AHORA si quiere asegurarse de una pronta entrega.

AGENCIA OFICIAL:

Garage Moderno

Plaza de Alonso Mrtínez, 2

Apartado núm. 28 / Teléfono núm. 108

BURGOS

CALLOS

Las terribles molestias de los pies desaparecen completamente usando solo tres días el patentado

UNGÜENTO MÁGICO

No falla en un solo caso. Pregunte á cuantos lo han usado y oirá usted maravillas. Pídalo á farmacias y droguerías, 1'50.

Depósitos en Burgos: Amezaga y Cano, Espolón, 30, y Justo Martínez, Plaza Mayor 35

Servicios de la Compañía Trasatlántica

Línea de Cuba á Méjico

Servicio mensual saliendo de Bilbao el 17, de Santander el 19, de Gijón el 20 y de Coruña el 21, para Habana y Veracruz. Salidas de Veracruz el 16 y de Habana el 20 de cada mes, para Coruña, Gijón y Santander.

Línea de Buenos Aires

Servicio mensual saliendo de Barcelona el 4, de Málaga el 5 y de Cádiz el 7, para Santa Cruz de Tenerife, Montevideo y Buenos Aires; emprendiendo el viaje de regreso desde Buenos Aires el día 2 y de Montevideo el 3.

Línea de New York, Cuba-Méjico

Servicio mensual saliendo de Barcelona el 25, de Valencia el 26, de Málaga el 28 y de Cádiz el 30, para New-York, Habana y Veracruz. Regreso de Veracruz el 27 y de Habana el 30 de cada mes, con escala en New-York.

Línea de Venezuela-Colombia

Servicio mensual saliendo de Barcelona el 10, el 11 de Valencia, el 13 de Málaga y de Cádiz el 15 de cada mes para Las Palmas, Santa Cruz de Tenerife, Santa Cruz de la Palma, Puerto Rico y Habana. Salida de Colón el 12 para Sabanilla, Curaçao, Puerto Cabello, La Guayra, Puerto Rico, Canarias, Cádiz y Barcelona.

Además de los indicados servicios, la Compañía Trasatlántica tiene establecidos los especiales de los puertos del Mediterráneo á New-York, puertos Cantábrico á New-York y la línea de Barcelona á Filipinas, cuyas salidas se anunciarán oportunamente en cada viaje.

Estos vapores admiten carga en las condiciones más favorables y pasajeros, á quienes la Compañía da alojamiento muy cómodo y trato esmerado, como ha acreditado en su dilatado servicio. Todos los vapores tienen telegrafía sin hilos.

Para informes sobre pasaje de cámara y carga, diríjanse al agente de la Compañía en Burgos

Julián Ruiz.—Concepción, 5, entresuelo, derecha

Gran destilería

de alcoholes de vino, fábrica de licores y anisados DE FRANCISDO DÍAZ Y COMPAÑÍA

Sucesores de J. DÍAZ Y COMPAÑÍA, Cariñena (Zaragoza)

ESPECIALIDADES DE LA CASA: ANISETE DÍAZ.—COGNAC.—CAFEONA.—AGUARDIENTES ANILADOS DE PURO VINO

Unico y exclusivo representante en Burgos y su provincia

Miguel Pérez Urdaniz.—Calera, número 5, 1.º

Automóviles

DODGE BROTHERS

El más sólido, más práctico y estudiado especialmente para las carreteras de España

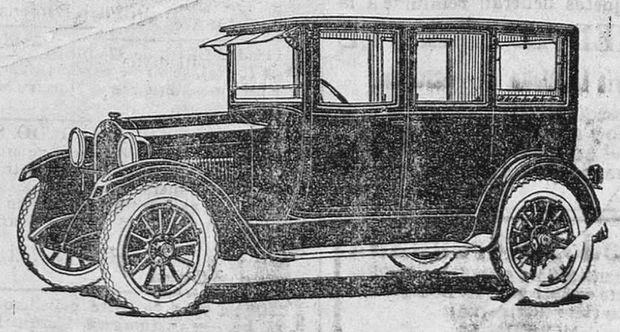

NUEVO MODELO 1924 CON GRANDES PERPECCIONAMIENTOS

Completo, con cinco ruedas, todas equipadas, 11.000 pesetas

RICARDO DE BAMBORENEA.—Gran Vía, número 31, BILBAO. Teléfono 1.118.

Arboles frutales y maderables

Se venden. Para pedidos, diríjanse á Isidoro Valpuesta, calle de Panaderas, número 5, Palencia.—Se remiten catálogos gratis.

M.E.C.D. 2017