EL CANTÁBRICO

DIARIO DE LA MAÑANA

Santander.—Año XXXI.—Número 11.397 | Fundado por Don José Estrañi | Domingo, 8 de noviembre de 1925

LOS GRANDES INTERESES DE LA MONTAÑA

POR EL PUERTO DE SANTANDER

Publicamos á continuación los acuerdos tomados en una reunión celebrada en la Diputación provincial, por iniciativa de su presidente, con objeto de tratar de los intereses del puerto de Santander; y publicamos los acuerdos citados no porque sea nuestro gusto hacerlo, sino porque sería perfectamente inútil callar por nuestra parte, ya que los darían á conocer los otros estimados colegas locales.

Nuestras Corporaciones oficiales, así como otras entidades de la ciudad, deben acostumbrarse, cuando tratan de un interés de gran importancia para nuestra población, á actuar discretamente y con toda cautela, sobre todo si el citado interés es contrario al de otra región española.

En la nota que se nos remite acerca de los acuerdos tomados en la reunión de ayer, se empieza diciendo que el objeto de la convocatoria era tratar de los intereses del puerto de Santander en relación con las aspiraciones del puerto de Pasajes, y se termina diciendo que, si incidencias ó derivaciones del citado asunto lo hicieran necesario, una representación de las entidades que toman parte en la reunión se trasladaría á Madrid para practicar las gestiones que estimen necesarias.

Se ha debido empezar por donde se termina. Lo primero era ir á Madrid y después dar á conocer las gestiones realizadas.

Somos incorregibles. El proyecto ha permanecido olvidado, y cuando se resucita es con bombos y platillos, diciendo que se hace en relación con las aspiraciones del puerto de Pasajes. Lo práctico era lo otro: ir directamente á Madrid, sin esperar á probables incidencias y derivaciones. Ir á demostrar la superioridad de nuestro puerto en lo referente á la comunicación con América.

* * *

Ayer, á las seis de la tarde, y convocados, al efecto, por el presidente de la Diputación, señor López Argüello, se reunieron en el despacho de éste el alcalde, señor Galán; el presidente de la Cámara de Comercio, señor Pereda Palacio; el presidente de la Junta de Obras del Puerto, señor Piñeiro, y el ingeniero director de la misma, señor Huidobro.

El objeto de la convocatoria era tratar de los intereses del puerto de Santander en relación con las aspiraciones del puerto de Pasajes, expresadas en la carta dirigida hace pocos días por el señor conde de Güell al excelentísimo señor presidente del Directorio militar.

Estudiados minuciosamente todos los antecedentes de este asunto, y aportados interesantes datos al mismo por los elementos reunidos, se acordó, después de un extenso cambio de impresiones, lo siguiente:

Elevar al señor presidente del Directorio militar un razonado escrito en el que se exponga la prioridad en solicitar del Estado un eficaz apoyo para la transformación y mejora de nuestro puerto de Santander, en el que ya se atracan á los muelles los trasatlánticos de 25.000 toneladas de desplazamiento.

Hacer constar igualmente, en el escrito mencionado, que para el desarrollo del turismo español presenta nuestro puerto singulares ventajas sobre el de Pasajes, por su menor distancia á las más interesantes ciudades españolas; por su posición privilegiada con relación á las líneas de ferrocarril y sus empalmes, y por otras circunstancias que se expondrán oportunamente.

Elevar asimismo, en un plazo muy breve, un estudio de la Junta de Obras del Puerto, que ésta encomendará á su ingeniero director don Gabriel Huidobro, en el que se pondrá de manifiesto que Santander resuelve como ningún otro puerto el problema de mejorar la comunicación de España con América.

Acordaron también, finalmente, las entidades representadas que, si incidencias ó derivaciones de este asunto lo hicieran necesario, una representación de las mismas se traslade á Madrid para practicar las gestiones que se estimen necesarias.

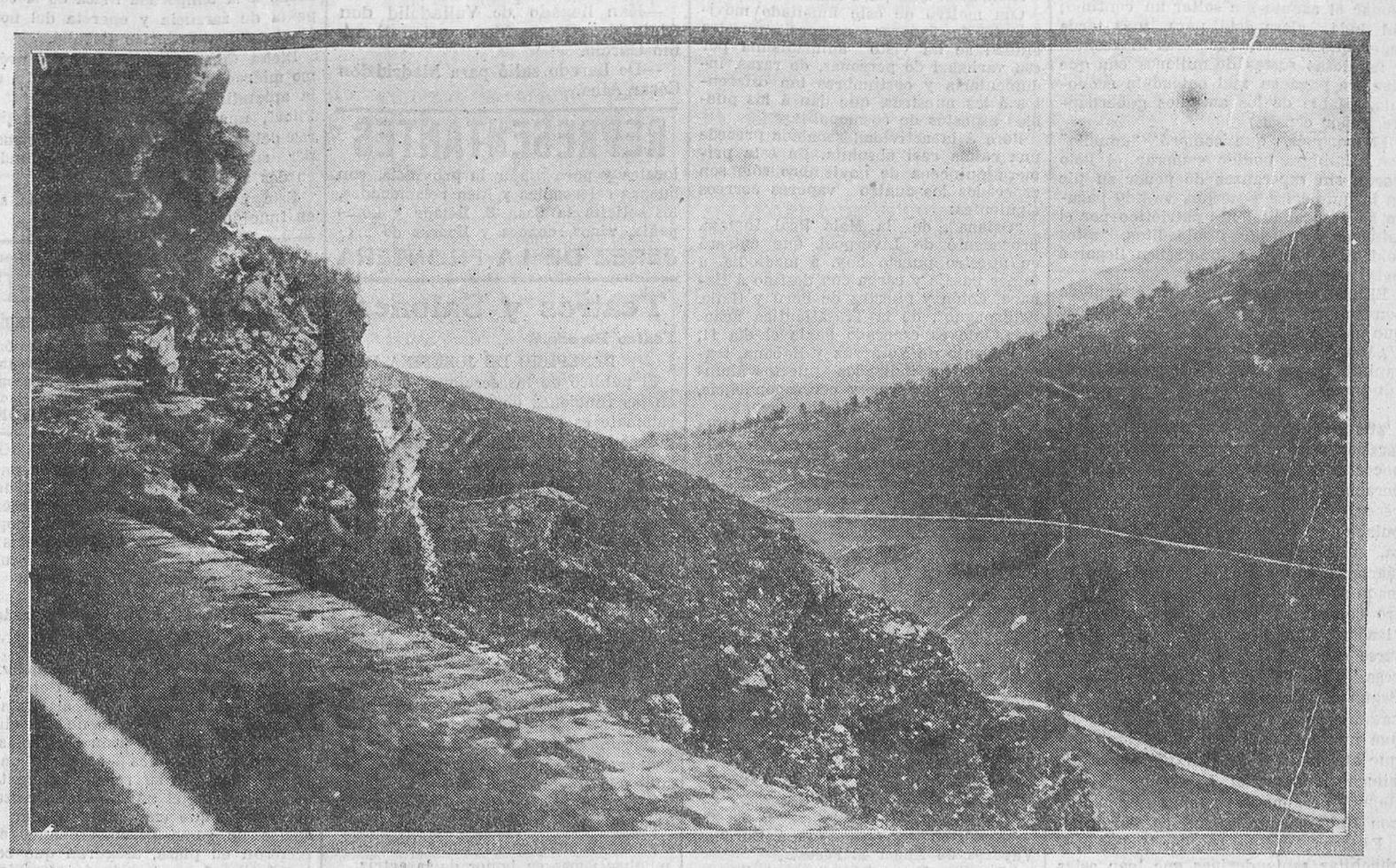

Paisaje tomado desde el tren, entre Montabliz y Pesquera. (Foto Duomarco.)

LAS OPERACIONES EN MARRUECOS

Por teléfono.

PARA EL AGUINALDO DEL SOLDADO

Madrid.—El representante en Madrid de la Cámara Española de Comercio en Santiago de Cuba, señor Cantó Granda, ha facilitado á la Prensa el siguiente cablegrama recibido de aquella entidad:

"Cámara Eespañola de Comercio ha recogido treinta bultos conteniendo cajas de tabaco, y cien de licores, destinadas al Ejército de Marruecos, como aguinaldo de Pascuas. De acuerdo con el Gobierno, instruya á la Trasatlántica para que acepte el envío á la Habana, indicando vapor y destino.—Abascal, presidente."

El señor Cantó ha ampliado este despacho, manifestando que se trata de un obsequio de la ciudad de Santiago de Cuba, y que en la Habana se organiza también otro aguinaldo, cuya cuantía, á juzgar por la de Santiago, ha de ser espléndida.

Añadió que había realizado las gestiones oportunas en la Subsecretaría correspondiente, y que tiene autorización para que se haga el envío al puerto de embarque, consignado al alto comisario de España en Marruecos.

LLEGADA DE UNA ESCRITORA EXTRANJERA

Melilla.—Después de visitar nuestros puestos del sector de Alhucemas, ha llegado á esta plaza la escritora madame Marguetti, que ha llamado mucho la atención, por vestir traje de hombre.

Madame Marguetti se dirige á Tetuán para asistir á la ceremonia de la proclamación del nuevo jalifa.

PARTIDA SORPRENDIDA

Melilla.—Fuerzas de las Intervenciones militares sorprendieron una partida de rebeldes que intentaba internarse en dirección á Sahel. Se trabó un nutrido tiroteo, que causó á los rebeldes una baja, que recogieron nuestras tropas, después de hacer huir al resto de la partida.

GUARDIAS QUE DESAPARECEN

Melilla.—Las escuadrillas de servicio efectuaron vuelos de reconocimiento y observaron que las guardias del monte Ifernin, que guardaban un cañón rebelde, así como la pieza, habían desaparecido. A pesar de ello, arrojaron algunas bombas.

Los "hidros" bombardearon la costa.

ABD-EL-BRIM, DISPUESTO A HACER LA PAZ

Londres.—Se dice aquí que pronto se concertará la paz en Marruecos, si se confirman los rumores que de allá llegan.

Según "Daily Espress", Abd-el-Krim ha enviado ya emisarios al nuevo residente francés, M. Steeg, con objeto de pedir condiciones de paz.

Abd-el-Krim se ha quejado de que al serle enviadas antes propuestas de paz, no se hizo por medio de unos plenipotenciarios debida y diplomáticamente autorizados.

Parece que el jefe rebelde se halla dispuesto á aceptar una fórmula que respete la soberanía del Sulán sobre el Rif, pero asegurando á este territorio una completa independencia.

BUEN TIEMPO

Tetuán.—Las observaciones meteorológicas son excelentes, acusando tendencia al buen tiempo.

EL NUEVO ALTO COMISARIO

Ceuta.—El nuevo alto comisario y general en jefe, don José Sanjurjo, almorzó en la Comandancia con el comandante general de Ceuta, y después dedicó la tarde á visitar algunas dependencias militares y revistar los servicios.

El general Sanjurjo, con sus acompañantes, pernoctará en esta plaza, arojándose en la Comandancia general, y mañana, en automóvil, marchará á Tetuán, acompañado por el general Navarro.

BOMBARDEO DE XAUEN

Rabat.—En el sector Oeste, un grupo de adictos ha expulsado de la región de Babuda á parte de los contingentes enemigos que se hallaban en la misma. Se señala el retorno á sus hogares de bastantes familias que habíanse adherido á la disidencia. La avración ha bombardeado Xauen y sus cercanías.

Sector del centro.—El enemigo logró franquear el Uarga, á unos seis kilómetros al Oeste de Fez el Bali; pero fué rechazado con facilidad por las fuerzas adictas, después de causarle bastantes bajas.

EN LA ZONA OCCIDENTAL

Larache.—Ha mejorado el temporal en la costa. Llegó el vapor "Isleño".

Las fuerzas de las Intervenciones militares sorprendieron una partida rebelde que intentaba internarse en dirección á Sahel, trabándose nutrido tiroteo y causando á los rebeldes un muerto, que recogieron nuestras fuerzas.

La posición de Naimyen cañoneó á grupos enemigos que hostilizaban á los harqueños que, procedentes de Tabaganda, marchaban á Taatof. Las fuerzas de la harca lograron, gracias al apoyo de la artillería de la citada posición, rechazar á los rebeldes, que fueron dispersados, cogiéndoles cuatro vacas.

MEDIDAS CONTRA EL CONTRABANDO DE ARMAS

Tetuán.—Continúa la vigilancia para reprimir el contrabando enemigo.

El capitán López Bravo, interventor del Haus, tuvo noticias del paso de un convoy de armas y municiones y destacó al sargento Jedih, de su harca, con dos "mejazmíes", que consiguieron sorprender á la escolta y dispersarla, apoderándose de una mula cargada de municiones y cuatro fusiles.

LLEGADA DE UN EX CAUTIVO

Melilla.—A bordo del "Cullera" llegó un ex cautivo francés, perteneciente á uno de los regimientos senegaleses, que había sido hecho prisionero por las gentes de Abd-el-Krim.

Hace pocos días logró escaparse de Targuist y llegar á nuestras posiciones del sector de Axdir.

NOTAS LOCALES

EL DIA

El caso del espontáneo que anteayer hizo acto de presencia en el salón de sesiones es un caso de perseverancia y de tenacidad. Por convencimiento íntimo de que carece de galas oratorias apenas si hace uso de la palabra. Sólo sabe que las callejas de su pueblo carecen de luz, que el tránsito es imposible por el estado del pavimento, y por eso, ante la cortés contestación del alcalde interino, que "toma buena nota", ó le anuncia que "es propósito de la Corporación", el espontáneo contesta, cuando no interrumpe: "Sí, de acuerdo; pero las callejas están sin luz."

Ese caso de perseverancia y de tenacidad está justificado. Ante la proximidad de unas elecciones, se colocaron los postes, se tendió el cable, se instalaron los brazos; pero faltan las bombillas y el flúido. Y esto hace cinco años, cinco inviernos con sus noches lluviosas, en las que los vecinos habrán llegado á sus hogares cubiertos de barro y de humedad.

Antes que otros cinco inviernos así, el espontáneo prefiere consumir un turno en las sesiones hasta convencer, si es posible por agotamiento á los concejales, de que aquellas carreteras deben iluminarse.

Por lo menos, el ambiente del salón de sesiones es más confortable, y en las tardes de invierno no sólo tiene abundancia de luz, sino también calefacción.

LOS CRISTALES DEL MERCADO DE LA ESPERANZA.

Muchas veces nos hemos lamentado desde esta sección del abandono en que se tiene por el Ayuntamiento el Mercado de la Esperanza. Por sus cristaleras, en los días de lluvia, penetraba el agua, obligando á cambiar los puestos y causando grandes destrozos en las mercancías.

Débilmente sostenidos los cristales, varias veces expusimos el temor y anunciamos el peligro de que pudieran desprenderse y causar víctimas entre las vendedoras del Mercado.

El hecho que tanto temimos se desarrolló anoche; pero, afortunadamente, en hora en que, ya cerrado el Mercado, no hubo peligro para las vendedoras. De haber ocurrido á otra hora, hubiera habido que lamentar algunas desgracias.

Tome de ello buena nota el alcalde interino, á fin de ordenar las medidas que puedan evitar en lo sucesivo este estado de cosas.

EL MITIN DE LA ASOCIACION DE INQUILINOS.

Como hemos venido anunciando, hoy, á las once de la mañana, se celebrará en el Frontón Santander el mitin organizado por la Asociación de Inquilinos para solicitar la prórroga del real decreto sobre alquileres.

El acto será de una transcendencia excepcional, ya que del resultado de esta campaña, que con tanto entusiasmo se inicia, dependerá la caducidad ó prórroga del real decreto que por hoy en nuestro país es la única defensa legal de los derechos de los inquilinos.

Se han recibido numerosas adhesiones, mereciendo señalarse las de las Asociaciones de Oviedo, Baracaldo, Abanto, Torrelavega, Santoña, Castro Urdiales, Reinosa, Ferrol, Palencia, Burgos, Vitoria, Bilbao, Gijón y otras varias.

Es de esperar que no falte un solo inquilino á defender sus derechos en el grandioso acto que hoy va á celebrarse.

PARA EL SOLDADO MUTILADO.

Pocas noticias tenía ayer el alcalde interino para los periodistas de los diarios locales cuando éstos le visitaron en su despacho oficial.

Solamente nos comunicó que el día anterior había recibido un telegrama del alcalde propietario lamentando que causas ajenas á su voluntad le hubieran impedido, como era su deseo y había anunciado, llegar á tiempo de presidir la última reunión de la Comisión municipal permanente.

Nos participó que había recibido un atento oficio del Ayuntamiento de Piélagos incluyéndole 239 pesetas con destino á la suscripción para el soldado mutilado de Africa, y que ha sido abierta en todos los Municipios españoles.

Terminó diciéndonos que no había recibido ninguna visita de interés y que solamente había firmado y resuelto algunos asuntos de trámite.

IMPORTANTE REGALO A LA ESCUELA NORMAL.

El presidente de esta Diputación provincial, don Alberto López Argüello, ha enviado un importante regalo á la Escuela Normal.

Consiste el magnífico obsequio en el envío y donación de siete abultadas cajas conteniendo diversos ejemplares de mineralogía y botánica.

El valioso obsequio ha sido cedido al organismo provincial por el que fué dignísimo y alto empleado de la Diputación don Pedro Fernández Cavada, en la actualidad jubilado.

Los ejemplares de mineralogía y de botánica serán destinados al gabinete de estudio de Historia Natural de la Escuela Normal.

PROPAGANDA DE SANTANDER.

Por la Diputación provincial se ha dispuesto la confección de un álbum de propaganda de Santander.

La confección del álbum—se desea que sea una obra de algún valor artístico—ha sido encargado á la Casa Calpe, y le formarán, en su aspecto gráfico, cuarenta y ocho fotografías de los más bellos y pintorescos lugares de esta provincia.

Dichas fotografías pertenecen al fotógrafo don Fernando Ceballos, y el álbum tendrá también un admirable y luminoso estudio histórico y descriptivo, del que es autor el arquitecto don Elías Ortiz de la Torre.

El magnífico álbum será enviado á todas las principales poblaciones del extranjero y á las más importantes de nuestro país, con objeto de fomentar el turismo y difundir las incomparables bellezas de la Montaña.

EL PRESUPUESTO DE INGRESOS Y GASTOS MUNICIPALES.

Hemos recibido el presupuesto de ingresos y gastos del Ayuntamiento para el año económico de 1925-26.

En las bases para la ejecución del presupuesto se hace constar que el presupuesto de gastos é ingresos queda fijado en la cantidad de pesetas 4.749.942,52, según acuerdo de la Corporación municipal de 22 de julio de 1925.

Este año ha sido preciso confeccionar, aparte del presupuesto, las ordenanzas de las exacciones municipales.

Es decir, que la contabilidad administrativa cada día es más complicada y difícil.

A ALGUNOS QUERIDOS COLEGAS

Muchas gracias, pero...

Algunos queridos colegas nos hacen el honor de reproducir artículos publicados en EL CANTABRICO, unos de Redacción y otros debidos á las plumas de nuestros distinguidos colaboradores. Ha habio publicación que ha cambiado el título de las crónicas y al fin de ellas han quitado el nombre del autor, dejando solamente las iniciales, y desde luego, no citando á EL CANTABRICO.

De modo que agradecemos á los estimados colegas el honor que nos hacen, pero nuestro agradecimiento sería completo si al citado honor unieran la justicia de indicar el nombre de nuestro periódico, que es la menor cortesía que se puede tener con quien paga los citados trabajos y colaboraciones.

Ateneo de Santander

JUNTA GENERAL EXTRAORDINARIA DE SOCIOS.

Se convoca á junta general extraordinaria de socios para mañana, día 9 del corriente, á las siete y media de la tarde.

Orden del día

Proposición de un señor socio sobre aumento de la cuota mensual.

Nombramiento de la Mesa de la Sección de Ciencias Médicas.

Modificación del Reglamento de la Sociedad.

Nombramiento de presidente de la Sección de Música.

Santander, 8 de noviembre de 1925.—El secretario, *Evaristo Rodríguez de Bedia.*

REBOLLEDO.—CORONAS DE F LORES.—TELEFONOS 755 Y 223.

†

PRIMER ANIVERSARIO
DEL SEÑOR

D. Joaquín Pardo Gómez

que falleció en Arredondo el día 1 de noviembre de 1924

DESPUES DE RECIBIR LOS SANTOS SACRAMENTOS

R. I. P.

Su viuda doña Generosa Pardo; su hijo Joaquín; sus hermanos, sobrinos, primos y demás parientes,

Ruegan á sus amistades le tengan presente en sus oraciones y asistan á los funerales que, por el eterno descanso de su alma, se celebrarán el lunes, día 9 del corriente, á las diez de la mañana, en la iglesia parroquial de San Pelayo, por cuyos favores les vivirán agradecidos.

Arredondo, 8 de noviembre de 1925.

ANTONIO ALBERDI
Vías urinarias, partos y enfermedades de la mujer.—DIATERMIA.
Consulta de diez á una y de tres á cinco, Amós de Escalante, 10, 1.°—Teléfono 8-74.

Leopoldo Rodríguez F. Sierra
Especialista en enfermedades de la piel y secretas
Radium y rayos X para radioterapia profunda
MUELLE, NÚM. 20.—TELÉFONO NÚM. 9-23
Consulta de diez á una.

Carlos Mc Conachy
DENTISTA
Calle Castelar, 4

Dr. J. MURIEDAS
Especialista en garganta, nariz y oidos
Consulta de 9 á 12 y de 2 á 3.
Daoiz y Velarde, 1, 2.°.—Santander.

BUENAVENTURA RODRIGUEZ PARETS
ABOGADO
Amós de Escalante, número 12.
Reanuda consulta diaria, de nueve á una. No se recibe días festivos.

JESÚS MATA
Especialista en partos, enfermedades de la mujer y de los niños.
RAYOS X.—DIATERMIA
Medicina y cirujía de la especialidad.
Consulta: 11 y 1/2 á 1 y 3 á 4 y 1/2
Marcelino S. de Sautuola, 2, 2.° derecha.

M.E.C.D. 2017

PINCELADAS

En nuestro número de ayer publicábamos parte de un interesante artículo del general don Luis Bermúdez de Castro. Por el citado señor nos hemos enterado de que el ya nombradísimo "Morro Nuevo" pertenecía desde muchos años antes de su ocupación por nuestras tropas al marqués de Cubas, que, en un alarde de sincero patriotismo, lo compró para dar en la cabeza á los hermanos Mannesman.

De un tiro mató dos pájaros, pues de rechazo dió una lección al Gobierno, que, como de costumbre, quería solucionar el asunto sin soltar un céntimo; sin duda, claro está, para más tarde tener que despilfarrar esas mareantes y fabulosas sumas de millones con que siempre paga su mal entendida economía. (Hablo de los antiguos gobernantes, señor censor.)

El marqués, que compró "aquello" como hubiera podido comprar el Polo Norte, sin esperanzas de poner su pie en la quimérica posesión, ve hoy pagado su desprendimiento patriótico por el esfuerzo de nuestros soldaditos, "estos soldaditos españoles que saben llegar á todas partes".

El marqués se encuentra encantado con su "Morro Nuevo", Morro famoso que pasará á la Historia.

¿Aparecerá algún prócer ó poderoso capitalista propietario de los famosos "Cuernos"?

—

¿Se casa Abd-el-Krim?... Un popular periódico extremeño nos da á conocer la sensacional noticia, de cuya veracidad no soy responsable. Al parecer, para consolar sus muchas tribulaciones, sobre todo la última paliza, quiere desahogar su dolor y sus lágrimas en un pecho femenino, y el maquiavélico cojo rifeño—al que nuestro colega extremeño compara con el "leader" liberal español—pretende casarse con una lindísima señorita francesa, hija del gobernador de Túnez. Según el bandolero feudal del Rif, su casamiento no supone el ingreso de una nueva favorita en su harem, sino que afirma va á adoptar un nuevo régimen matrimonial en su pretendida República, aunque se tenga que pelear con Mahoma que bajase del Paraíso.

Estamos viendo temblar á las muchachitas santanderinas que lean estas "Pinceladas", figurándose la suerte de la "francesilla". No cabe duda de que Abd-el-Krim "se la come"...

FECASTROLÍX

Gacetilla de arte.

LA EXPOSICION CASTRO CIRES.

El admirable pintor castellano Castro Cires inaugura hoy su exposición en el salón Lemaur y Arredondo, paseo de Pereda, número 28.

Damos por descontado el triunfo de Castro Cires, autor de una obra recia, en la que figuran varios cuadros de Castilla y otros con asuntos santanderinos con retratos de bravos marinos de Cantabria.

En nuestro próximo número nos ocuparemos más extensamente de la exposición del ilustre pintor castellano.

RIVERO GIL, EN MADRID

Paco Rivero Gil, ese notable humorista montañés que hace poco marchó á Madrid, apenas ha llegado á la villa y corte y ya ha conseguido entrar á formar parte de la Redacción de un periódico tan importante como es "El Liberal". Con toda cordialidad felicitamos al distinguido humorista montañés, al que deseamos un triunfo rápido en el nuevo y envidiable puesto que ocupa para dirigirse á la opinión con sus dibujos desde publicación tan popular.

PAPEL DE FUMAR Indio Rosa

MARITIMAS

SEGURO DE EMIGRANTES

El Estado ha tomado á su cargo la protección de las familias de los compatriotas que se ven precisados á expatriarse, creando el seguro de vida que garantiza el auxilio económico si la desgracia cortase el viaje al emigrante.

La medida merece los más calurosos elogios, y tiempo hacía que esta necesidad se dejaba sentir en un país como el nuestro, que arroja un contingente de brazos numerosísimos á los puertos americanos.

EXAMENES DE MAQUINISTAS Y APRENDICES

Han comenzado los exámenes de maquinistas primeros y segundos, en el Departamento á que corresponde la provincia marítima de Santander.

Preside el tribunal el teniente coronel de Ingenieros de la Armada don José Aguilar.

Han solicitado examen para primeros maquinistas 7, y para segundos, 17.

El día 17 darán principio los exámenes de los 108 que han solicitado plazas de aprendices de maquinistas.

PRESENTACION

Por la Comandancia de Marina de Santander se interesa la presentación en la misma del inscripto del Trozo de El Ferrol Antonio Saavedra y García, para un asunto de gran interés.

SANTANDER TRASATLANTICO

Durante la segunda quincena del pasado mes de octubre han entrado y salido de nuestro puerto catorce trasatlánticos, que distribuídos por nacionalidades, dan el resultado siguiente:

Españoles: seis; tres de América, dos para íd. y uno para El Ferrol.

Franceses: tres; dos de América y uno para íd.

Ingleses; tres; dos de América y uno para íd.

Holandeses: uno para América.

Alemanes: uno para América.

Con motivo de este inusitado movimiento de vapores correos, nuestra ciudad se ha visto animadísima por esa variedad de personas, de razas, indumentaria y costumbres tan diferentes á las nuestras, que dan á los pueblos aspectos de cosmopolitas.

Pero á la actividad señalada precede una calma casi absoluta. En esta primera quincena de noviembre sólo son esperados los cuatro vapores correos siguientes:

"Oriana", de la Mala Real Inglesa, procedente de Liverpool, que entrará en nuestro puerto hoy, á mediodía, á tomar pasaje y carga con destino á Habana, Colón y puertos de Perú y Chile.

"Espagne", de la Trasatlántica Francesa, que es esperado hacia el día 11, procedente de Veracruz y Habana, trayendo de los indicados puertos abundante pasaje, carga y correspondencia, siguiendo viaje á Saint Nazaire.

El "Perou", de la misma Compañía que el anterior, también es esperado el próximo miércoles con pasaje, correspondencia y más de 5.000 sacos de café y cacao, saliendo con rumbo á Saint Nazaire una vez efectuadas las operaciones de desembarque y descarga; y

El "Holsatia", de la Hamburg Amerika Linie, que llegará el día 14 con abundante pasaje y carga procedente de Tampico, Veracruz y Habana, saliendo este buque el mismo día de llegada con destino á Hamburgo.

SITUACION DE LOS BUQUES DE ESTA MATRICULA

Vapores de Francisco García:
"Magdalena R. de García", en Argel.
"Francisco García", en Cádiz.

Vapores de Luis Liaño (S. en C.):
"Cantabria", en Newport.
"Esles", en Santander.
"José", en viaje de Sfax á Burdeos.

Vapores de Angel F. Pérez:
"Carolina E. de Pérez", en Avilés.
"Emilia S. de Pérez", en viaje á Barcelona.
"Alfonso Pérez", en Nápoles.

Vapores de la Compañía Santanderina de Navegación:
"Peña Labra", en viaje de Cardiff á Argel.
"Peña Rocías", en viaje de Newport á Huelva.

TRAFICO DEL PUERTO

Buques entrados:
"Angeles", de Bilbao, con carga general.
"Rosita", de Bilbao, con carga general.
"Sierra de Barcia", de Gijón, con carbón.
"Llodio", de Gijón, con carbón.

Buques despachados:
"Conchita", para Bilbao, con carga general.
"Rosita", para Bilbao, con carga general.
"Cabo San Martín", para Barcelona y escalas, con carga general.
"Angeles", para Avilés, con carga general.
"Uskhaven", inglés, para Cardiff, con mineral de hierro.
"Oden", sueco, para Grangemouth, con mineral de hierro.

EL TIEMPO

Parte del Semáforo:
"Sudoeste flojo. Marejada del Noroeste. Cielo y horizontes cerrados en lluvia."

Parte del Observatorio central:
"Una borrasca importante avanza sobre Europa. El tiempo debe de ser de vientos fuertes. Chubascos y marejada en las costas de Galicia y Cantábrico."

MAREAS PARA HOY

Pleamares: 8'19 m.; 8'56 t.
Bajamares: 2'46 m.; 2'50 t.
(Para obtener la hora local hay que restar quince minutos.)

SE VENDEN

Dos máquinas marinas Compound 7 x 14 x 10, en buen uso.
Una caldera marina 6 — 2 x 6 — 6, en estado nuevo.
Dirigirse á APARTADO núm. 40.-VIGO (Pontevedra)

Festival artístico en el Teatro Pereda.

Ayer continuaron vendiéndose en gran número las localidades para la función que se celebrará el martes en el Teatro Pereda á beneficio de las escuelas del Patronato de la Sagrada Familia, que se proyecta construir en la calle de Bonifaz.

El interés que el público ha demostrado por este festival artístico desde que se anunció ha ido en aumento, y todo hace creer que constituirá un éxito excepcional la benéfica función.

Las localidades de preferencia han sido vendidas ya en su mayoría, y pronto han de agotarse las pocas que aún quedan sin vender.

En la primera lista figuran las distinguidas familias siguientes:

Señores de Maza, de Cabrero, de Morales, de Colomer, de Colongues, de Aralucе, de García, señoras de Pérez de la Riva, de Corral, de López Dóriga; señor Piñeira, señor Palacios, señorita Guende, señorita Falcones, señorita Marina, señorita González, señor Lastra, señoritas Odriozola, señoritas Pelayo, señorita Presmanes, señoritas de Pombo, señora de Pombo, señora Bengochea, señorita Rivero, señoritas Carreras, señorita Del Río, señorita de Bores, señoritas de Torre, señorita Cabrero, señoritas Apezarena, señora Del Campo, señora Gómez, señoritas Galán, señorita Guyot, señora viuda de Benito, señorita de Venero y señoritas de Pérez.

A LAS SEÑORAS

La Casa dedicada VENTA RETALES tiene la casi seguridad de que le va á tocar el premio GORDO de NAVIDAD. Juega un BILLETE entero, 2.000 PESETAS, y las distribuye en participaciones de UNA PESETA.

¡SEÑORAS, FÍJENSE QUÉ BONITO ES EL NÚMERO! 82.010

Nota importante.—Entiéndase bien que no se quiere dar LOTERIA nada MAS que á nuestra distinguida CLIENTELA.

Calle de la Compañía, número 8, 2.º - CASA DE LOS RETALES

DE SOCIEDAD

De Valladolid á Reinosa se han trasladado don Florencio Castro y doña Concha Diéguez de Castrodeza.

—Han llegado de Valladolid don Alejandro Conde Moro y don Eusebio García.

—De Laredo salió para Madrid don César Alba.

REPRESENTANTES

locales y para viajar la provincia, con buenas referencias y bien relacionados, los solicita la Casa E. Delage y Compañía, vinos, coñacs y licores de

JEREZ DE LA FRONTERA

Teatros y Salones.

Teatro Pereda.

BENEFICIO DE JOSEFINA DIAZ

El público de las secciones de tarde, en las funciones de abono, que generalmente es poco expansivo, lo mismo que se trate de exteriorizar su satisfacción que su desagrado, testimonió ayer su admiración á la eminente primera actriz Josefina Díaz con una efusividad que, por lo desusada, adquiere caracteres de verdadero homenaje.

La bellísima artista fué acogida, al aparecer en escena, mediado ya el acto primero, con una ovación tan espontánea, prolongada, unánime y calurosa; una ovación en que había tan sincero y fervoroso cariño, que Josefina Díaz, acostumbrada al aplauso, se sintió hondamente conmovida, y en sus primeras frases, al reanudarse la representación interrumpida por unos momentos hasta apagarse el eco de los aplausos, vibraba la emoción.

Después sonaron no menos entusiásticos los aplausos en todos los finales de acto y el telón tuvo que levantarse muchas veces en honor de la actriz.

El triunfo, rotundo y clamoroso, fué exclusivamente de la artista, con exclusión y aun á pesar de la obra, pues "Cuando florezcan los rosales", que obtuvo un éxito muy mediano cuando, hace unos diez años, la estrenó María Guerrero, no ha ganado nada en el transcurso del tiempo como obra teatral, y si apenas se pone en escena—aquí no había vuelto á representarse desde la época del estreno—es porque exige cualidades especialísimas, cuya sola enunciación basta para dar á entender lo exiguo del número de compañías que pueden llenarlas: riqueza y gusto en la presentación escénica, elegancia y chic en las toilettes, un conjunto armónico por la compenetración perfecta de todos los elementos y por lo acertado de la dirección y—pongamos en último lugar las características esenciales para no herir susceptibilidades de artistas—una primera actriz de talento flexible y que sepa hallar el ritmo de la emoción, dentro de esa naturalidad, que es todo distinción y arte depurado.

Josefina Díaz es esta actriz. La linda Carmen Ortega, Santiago Artigas, á quien llamarle eminente es sólo hacer justicia á sus méritos; Manuel Díaz de la Haza y Fernández de Córdoba, fueron los afortunados colaboradores que eran preisos para completar el éxito y dar mayor brillantez á la labor de la beneficiada.

"El sueño de Kiki", graciosa comedia en que una ingenua, deliciosamente desenvuelta, apicarada y vivaracha, impone su voluntad y su capricho á fuerza de desenfadadas travesuras á lo "gamin", obtuvo un éxito franco. Josefina Díaz, que acertó con el tono justo y con los matices exactos, compuso el tipo de una manera admirable, obteniendo uno de sus mayores éxitos. Muy bien Isabel Zurita, Natividad Ríos, las lindísimas Mercedes y Carmen Prendes, Concepción Murillo y Dolores Guillart; insuperable Santiago Artigas, y muy acertados Ragel, Castellanos, Manolo Díaz—uno de los elementos más valiosos de la compañía—, Juan Artigas y Trescoli.

Josefina Díaz, que fué objeto de las más entusiásticas ovaciones en algunos mutis y en todos los finales de acto, recibió artísticas "corbeilles" y valiosos regalos de sus admiradores.

TEATRO PEREDA

Compañía DIAZ-ARTIGAS

TARDE, A LAS 6 Y 1/2.-8.ª función del 2.º abono

EL SUEÑO DE KIKI

NOCHE, A LAS 10 Y 1/2

Cuando florezcan los rosales

En la Casa del Pueblo.

Existe gran animación é interés por presenciar la velada teatral que esta noche, á las ocho y media, dará el Cuadro Artístico Socialista.

Muchos obreros, asiduos concurrentes á la Casa del Pueblo, han mandado reservar sus localidades, por lo que puede esperarse un lleno casi absoluto para presenciar la representación de la graciosa obra en dos actos, original de los señores Vital Aza y Ramos Carrión, "El padrón municipal".

TEATRO PEREDA

Mañana, lunes, conforme á lo anunciado, se cierra definitivamente el abono á la temporada lírica de la compañía de zarzuela y opereta del notable barítono Federico Caballé.

Dicha Compañía debutará el próximo miércoles, 11 del mes corriente, con la aplaudida zarzuela "La sombra del Pilar", una de las más bellas partituras del maestro Guerrero, reformada por sus propios autores y refundida en dos actos.

Esta presentación de Compañía será en función de noche.

MOSTELLE

Zumo de uva sin fermentar

Previene y cura los desórdenes del estómago e intestinos, regularizando su funcionamiento. Droguerías, farmacias y ultramarinos.

RAFAEL ESCOFET.—TARRAGONA

EL PROBLEMA DEL CALZADO

Ha llegado la hora de los testimonios. El problema del calzado está resuelto de la manera más confortable y económica. A continuación insertamos copias de algunas de las cartas recibidas de varias ciudades de España, y cuyas originales se exhiben á petición del público:

Casa París. Gran Bazar de Calzado.
Gijón, 3 de noviembre de 1925.
Sr. D. G. Rodríguez Prieto.
Santander.

Muy señor mío: Le participo que estoy recibiendo cada día alabanzas y muestras de satisfacción de mis clientes que actualmente usan las suelas de goma "Ustikón", pues parece que son las únicas que, por su resultado práctico, adoptará todo el mundo en el calzado.

Personas que empezaron á usar las suelas de goma pegadas cuando aparecieron en plaza, aseguran que como la "Ustikón" no conocieron otras iguales, por su buen resultado.

Hago á usted estas manifestaciones para que le sirvan de gobierno respecto á la bondad de ese artículo que usted representa para España, y, como dicen algunos clientes, va á dar que hacer á medida que se vaya conociendo.

Dentro de breves días le haré otro pedido de "Ustikón". Sin otro motivo, saluda á usted atentamente,

Rodolfo García Polledo. (Rubricado.)

Calzados Eureka.
Madrid, 2 de noviembre de 1925.
Sr. D. G. Rodríguez Prieto.
Santander.

Muy señor mío: Examinadas las muestras de suelas "Ustikón", que he recibido hace unos meses, puedo asegurarle que es el mejor artículo que se vende hoy en el mercado de Europa, lo mismo por su calidad que por su estilo, y no digamos por la preparación que llevan para pegar, ó sea el secreto de la patente, que constituye el mayor interés por cuanto no se despegan.

Perdone no haya contestado á su debido tiempo á su consulta, porque esperaba ver prácticamente el resultado antes de informar á usted con mi opinión acerca del producto "Ustikón".

Mi sección de compra escribirá á usted por separado,

Atentamente, e. s. m.,
L. Rubio. (Rubricado.)

Exija usted, pues, la marca "Ustikón" en cada suela ó mande su calzado á Puerta la Sierra 5.

SERVICIO "USTIKON"

que en Santander tiene millares de referencias en las familias de todas las clases sociales.

RECORTADOS ALGODON FORMAN

CRITICA LOCAL

Para la Junta de Protección á la Infancia.

El caso es dolorosísimo, pero no nuevo. Es tan frecuente como los atropellos ocasionados por automóviles. Nos referimos al infanticidio cometido el pasado lunes. Y prescindimos de que pudiera ser la madre de la infeliz criatura la que perpetrase el horrendo crimen. Rechacémoslo por monstruoso. Pero, descartada la criminalidad de la madre, hay que buscar á la persona autora de ese hecho incalificable.

Y por eso brindamos á la Junta de Protección á la Infancia la idea de que, de acuerdo con los fines para que ha sido creada, velando por la niñez, dé á la publicidad la concesión de un premio en metálico á la persona que dé noticias concretas de quién ha podido ser el autor, ó autores, de tan salvaje delito.

Decimos esto, porque todos sabemos que muchos, á causa de las molestias pérdidas de jornales, etc., que pueden ocasionarles las citaciones judiciales, callan el delito aunque conozcan al delincuente. Y la cantidad ofrecida podría ser la compensación de esas pérdidas materiales que habrían de sufrir.

Quien nos conozca, acaso se extrañe de esta idea que apuntamos. Sin embargo, preciso es reconocer que una persona que mata á una criatura recién nacida, indefensa, inocente, que no pedía venir al mundo, sino que la trajeron y la estrangularon, arrojándola después al mar para que desapareciese la huella del crimen; una persona que esto hace, repetimos, carece de sentimientos humanos, se asemeja á un monstruo deforme, pierde la sensibilidad y, por tanto, debe ser eliminada de entre las personas.

Pero ¡ah!, es que la honra, el honor de algunas jóvenes requieren algo trágico para que quede á salvo, y nunca se les ocurre trocar la tragedia por el romanticismo, abandonando al fruto de sus amores á la puerta de la casa de una persona compasiva y prendiendo en las ropitas del nuevo sér la epístola sentimental que habrá de conmover á los corazones sensibles.

La indignación adquiere proporciones enormes cuando un crimen de esta naturaleza es perpetrado por una segunda persona con el consentimiento de la madre, que relega á un ínfimo lugar esa sacratísima función natural que nada tiene de deshonrosa, por muy diversas que sean las circunstancias.

A una madre caída puede tendérsele la mano. A una madre criminal nunca debe perdonársele su crimen.

¡Que este de ahora, y para lo sucesivo, no quede impune!

R. RAMOS MARTINEZ

GRAN CINEMA

Hoy, domingo, 8 de noviembre de 1925

A las cuatro y media:
NOTICIARIO FOX NÚM. 13 (Una parte)
EL ULTIMO SOPLO
Drama en seis partes, por Charles Jones y Ruth Chifford.
UNA NOCHE TOLEDANA
Cómica, en una parte.

A las siete noche:
La Reina de Saba
En diez partes, por Betty Blythe.

El lunes, 9 de noviembre, á las seis y media (hasta las diez).—Precios familiares.
REVISTA PATHE NUMERO 300
Vistas y manufacturas de Toledo (una parte).
EL ULTIMO SOPLO
Drama en seis partes, por Charles Jones y Ruth Chifford.
UNA NOCHE TOLEDANA
Cómica, en dos partes.

Suscripción para el nuevo hospital.

Suma anterior, 97.327'81 pesetas.

Donativo de los señores curas del Arciprestazgo de Comillas:

Don Baldomero Toca, párroco-arcipreste de Comillas, 10 pesetas; don Pedro Ramos, párroco de Novales, 5; don Miguel Lavandero, de Toñanes, 5; don Félix Legido, de Cóbreces, 5; don Guzmán González, de La Busta, 5; don Manuel Fernández, de Rudagüera, 5; don Esteban Atristain, de Casar de Periedo, 5; don Manuel García, de Herrera, 5; don Román Gutiérrez, de Mazcuerras, 5; don Indalecio Balbás, de Cos, 5; don José Callejo, de Carrejo, 5; don Aurelio Peña, de Cabezón de la Sal, 5; don Facundo González, de Ontoria, 5; don Luis Merino, de Udías, 5; don Ildefonso Gutiérrez, de Bustablado, 5; don Angel Menéndez, de Ruiseñada, 5; don Lorenzo Iriondo, coadjutor de Comillas, 5; don José Pérez, capellán de Herrera, 5; don Lino Gutiérrez, capellán de Carrejo, 5; don Primitivo González, de Cabezón de la Sal, 5; don José Gutiérrez, de Trasvía, 5; don Fidel Gómez, del Hospital de Comillas, 5.—Total, 115 pesetas.

Doña María Hernández de Gutiérrez, 25 pesetas (cuota mensual); don Emilio Noín, 10; donativo de las cigarreras, 15 pesetas; don Hilario Anmegón, 7'50; N. N., 0'50.

Novena decena de cigarreras que contribuyen con diez céntimos semanales para el nuevo hospital: Aurora Cavadas, Luisa Goire, Cristina Cubría, Vicenta Lanza, Filomena Vaqué, Aurora Martínez, Amalia Toraño, Leonor Moraleda, Adela Piró y Vicenta González, una peseta.

Décima decena de cigarreras que contribuyen con diez céntimos semanales para el nuevo Hospital: Dolores Espada, Filomena Maruri, Juana Oñatibia, Luisa Pañeiro, Esperanza Zabala, Paulina Aguado, Fernanda Liaño, Dominica San Miguel, Isabel Amor y Elisa Raigadas, una peseta.

Don Isidoro del Campo (segunda vez), 100 pesetas; señor Cuevas, 25; doña Amanda Sollet, 40; don Benito Agüero, 25; doña Saturnina Bolado 25.

Total general, 97.717'81 pesetas.

LAS NOTICIAS

La leche, mezclada con Manzanilla "Espigadora" resulta deliciosa y más digerible.

CARIDAD

Veinticinco pesetas que nos fueron remitidas por los señores Hijos de Casimiro González, para una familia pobre, han sido entregadas por nuestra Administración á la infeliz ciega Escolástica Fernández Alonso, que en la mayor miseria habita en la Corralada de San Simón, 9, bajo.

Luis Ruíz Zorrilla MÉDICO
Especialista en garganta, nariz y oídos.
Consulta de 10 á 1 y de 3 ½ á 7.
Méndez Núñez, núm. 13.—Teléfono 6-33.

J. GÓMEZ VEGA
Especialista en enfermedades del aparato respiratorio y corazón.
Consulta de 12 a 1.—Calderón, núm. 21

CASA DE SOCORRO

En este centro benéfico fueron asistidas ayer las personas siguientes:

Julia Orbegoso Villegas, de treinta y ocho años, de mordedura de rata, en el pie derecho.

—Angel Martínez Lucas, de dieciocho años, de eczema en la pierna izquierda.

—Pedro R. Flechoso, de cuarenta y cinco años, de una herida contusa con hemorragia en la cara dorsal de la mano derecha.

—Teófila Tezanos Obeso, de cuarenta y un años, de quemaduras de primero y segundo grado en el antebrazo y mano izquierdos.

Angel Ruíz Zorrilla
VIAS URINARIAS — SECRETAS — CIRUGIA GENERAL
Consulta de 11 á 1 y de 5 á 6 tarde.
PLAZA VIEJA, 2

Joaquín Santiuste
GARGANTA, NARIZ, OIDOS
11 á 12, Sanatorio del doctor Madrazo, 12 á 2 y 4 á 5, Wad-Ras, 7, 1.º

Alcaldía de Santander

ANUNCIO

Habiendo acordado la Comisión municipal permanente la adquisición, por concurso, de un autocamión, se pone en conocimiento de los interesados para que dentro de un plazo, que terminará el día 28 del corriente mes, presenten sus proposiciones, verificándose la apertura de pliegos en el Salón de la Alcaldía el día 30 de citado mes, á las doce de la mañana, haciéndose la adjudicación provisional del concurso el día 9 de diciembre próximo, en el citado Salón y á la misma hora indicada.

El pliego de condiciones, cuyo extracto se publica en el "Boletín Oficial" de 4 de noviembre actual, se halla de manifiesto á las horas hábiles en la oficina del ingeniero de la Corporación municipal.

Dr. CEBALLOS
GARGANTA - NARIZ - OIDOS
Consulta de diez á una.
Paseo de Pereda, 32, primero derecha.

CONSULTORIO DENTAL
Puente, 16, 3.º
DE DIEZ A UNA Y DE TRES A SIETE
Consulta económica, martes y jueves, de 2 á 4.

BANDA MUNICIPAL

Programa de las obras que ejecutará hoy, desde las once y media, en el paseo de Pereda:

Primera parte.

"Aldus", pasodoble (primera vez), R. Rueda.
"Te Deum número 7".—Berlioz.
"El carnaval romano", obertura (primera vez).—Berlioz.

Segunda parte.

"En la Alhambra", serenata.—Bretón.
Fantasía de la zarzuela "Bohemios", Vives.
"Escenas del reloj", de la zarzuela "La vaquerita" (primera vez).—Rosillo.

R. PRESMANES DENTISTA
Puente, 1 duplicado, principal.

Palace Hotel
BARCELONA (CENTRICO)
Habitaciones, desde 7 pesetas.—Pensión completa, desde 17.
Con cuarto de baño, desde 20.

LA CARPETA
CASA SOLER
Escalerillas del Puente.
Inmenso surtido en Plumas Stilográficas

FARMACIAS DE SERVICIO EN EL DIA DE HOY

Señor Erasun.—Atarazanas.
— Gavilán.—Méndez Núñez.
— Castillo.—Lope de Vega.

Hasta la una de la tarde:

Señor Matorras.—San Francisco.
— Escobio.—Compañía.
— Heredia.—Paseo de Pereda.

Carlos R. Cabello
PARTOS, ENFERMEDADES Y CIRUJIA DE LA MUJER
MEDICINA INTERNA
De 11 á 12, Sanatorio del Dr. Madrazo.
De 12 y 1/4 á 2, Cañadío, 1, 2.º
EXCEPTO LOS DOMINGOS

D.r Pedro M.a Castro
DE LA GOTA DE LECHE
Especialista en medicina y cirujía de niños.
Consulta de once á una y de tres á cinco.
Marcelino S. de Santuola, 3.

CENTRO CULTURAL DE CAMPOGIRO

A las nueve de la noche de hoy, domingo, se celebrará en el salón de actos de este centro una velada teatral, poniéndose en escena el juguete cómico en dos actos "Trampa y cartón".

Dado el interés que han puesto los jóvenes que integran este cuadro, promete ser una velada muy entretenida.

La rondalla que dirige el señor Varela amenizará los entreactos, ejecutando piezas de su vasto repertorio.

Erica Hoffmann ODONTÓLOGO
CONSULTA DE DIEZ Á UNA
San Francisco, 27, 2.º — Teléf. 9-71

Santiago García Quintanilla
Medicina general. Especialista en huesos, músculos y articulaciones.
Consulta de 11 á 1.—Becedo, 1, 2.º izq.

LA CARIDAD DE SANTANDER

El movimiento del Asilo en el día de ayer fué el siguiente:

Comidas distribuídas, 709.
Estancias causadas por transeuntes, 26.
Enviados con billete por ferrocarril á sus respectivos puntos, 1.
Asilados existentes en el establecimiento, 148.

Doctor Ortiz Villota
Enfermedades del corazón y pulmones.—Rayos X
Consulta diaria de 11 y 1/2 á una.
Velasco, 5, segundo.

Dr. VAZQUEZ ANDIANDE
Partos y enfermedades de la mujer.
Cirugía y medicina de esta especialidad
RAYOS X.—DIATERMIA
San Francisco, 21, 1.º, de once á una.
Teléfono 10-31.

M.E.C.D. 2017

NUESTRA INFORMACION TELEFONICA

El Rey ha salido anoche para Valladolid.

En Madrid se produjo un choque de tranvías, del que resultaron numerosos heridos.

El rápido de Barcelona chocó con un mercancías, resultando un muerto y cuatro heridos.

DESPACHANDO CON LOS SUBSECRETARIOS

Madrid.—El presidente interino del Directorio, marqués de Magaz, despachó esta mañana en la Presidencia con los subsecretarios de Hacienda, Estado y Fomento.

Este último le llevó un expediente relacionado con la traída de aguas en Gijón.

REGRESO DEL GENERAL AGUILERA

Hoy ha regresado á Madrid el ex presidente del Consejo Supremo de Guerra y Marina, general Aguilera.

ALUMNO INDULTADO

Al mediodía se dijo en la Presidencia á los periodistas que el Directorio ha levantado el destierro que le fué impuesto al estudiante de Ingenieros José María Sbert, concediéndosele autorización para residir en Madrid.

Dicho estudiante, como se recordará, fué el promotor del incidente desarrollado en el mes de mayo último en la Escuela de Ingenieros Agrónomos, con motivo de un acto oficial que allí se celebraba y al que asistió el general Primo de Rivera.

GRAN OCASION

Automóvil turismo FORD, sin estrenar, vendo 500 pesetas más barato que las Agencias. Color gris, neumáticos balón. Dirigirse á don Emilio Barrosa, feriale de la Llama.

TORRELAVEGA

EL REY, A VALLADOLID

También dijeron en la Presidencia que Su Majestad el Rey marcharía á Valladolid, con objeto de presenciar las maniobras militares que allí se celebran.

Acompañarán al Monarca el general Zabalza, el marqués del Zarco, el señor Gómez Acebo y otras personalidades.

FIRMA REGIA

Hoy se ha facilitado la siguiente lista de decretos firmados por el Rey:

De la Presidencia.—Reformando los artículos segundo, cuarto, sexto y décimo del decreto de 30 de octubre de 1923 sobre nombramiento de jueces municipales.

Dictando normas para el nombramiento de jefes en la zona Meridional de Marruecos.

De Estado.—Concediendo el gran collar de la Orden de Carlos III al nuevo jalifa de la zona española de Marruecos.

De Guerra.—Disponiendo que cese en el cargo de delegado de la Alta Comisaría en la zona Meridional de Marruecos don Francisco Wells, y nombrando para sustituirle á don Guillermo Peña.

LOS GENERALES CASTRO GIRONA Y BERENGUER

El nuevo comandante general de Melilla, general Castro Girona, estuvo esta mañana en la Presidencia, despidiéndose del marqués de Magaz y de los vocales del Directorio, pues por la noche se propone salir para Marruecos, con objeto de tomar posesión de su cargo el próximo lunes.

También estuvo esta mañana en la Presidencia, para despedirse del Directorio, el nuevo comandante general de la zona de Ceuta, don Federico Berenguer, que irá á Africa el jueves próximo para posesionarse de su importante cargo.

UN PROYECTO DE PUENTE INTERNACIONAL

Esta mañana estuvieron en Palacio, siendo recibidos en audiencia por el Rey, el alcalde de Fuenterrabía y el arquitecto señor Muguruza, quienes fueron á dar cuenta al Monarca de un interesante proyecto de puente internacional desde Fuenterrabía á Hendaya.

Con el señor Muguruza ha colaborado en el proyecto el ingeniero de Caminos, Canales y Puertos señor René, que es el tan conocido ex jugador futbolista René Petit.

Este tomará parte activa en la construcción del puente.

Doctor GARCIA MARAÑON

Suspende su consulta para asistir á las clínicas extranjeras.

Anunciará su regreso.

NO HUBO CONSEJO

Hoy, como sábado, no celebró Consejo el Directorio.

Casi todos los vocales estuvieron en sus despachos de la Presidencia, donde recibieron varias visitas.

A primera hora de la noche se reunieron con el marqués de Magaz para asistir á la conferencia diaria con Marruecos.

A la salida, dijo el marqués de Magaz que las noticias de Africa seguían siendo muy buenas y que no ocurría novedad.

LA COMISION DE TRATADOS, TRABAJA Y CALLA

Esta tarde se ha reunido la Comisión de Tratados del Consejo de Economía Nacional.

En la sesión, que fué de larga duración, se trató ampliamente de la situación creada por la ruptura de relaciones comerciales con Alemania y de las medidas á adoptar, y después se continuó el estudio del proyecto de tratado comercial con Cuba.

No se facilitó referencia oficiosa de la reunión, ni los asistentes á ella hicieron manifestación alguna.

DESMINTIENDO UNA NOTICIA FALSA, SE RATIFICA LA DEL VIAJE DEL REY A AMERICA

"La Nación" publica esta noche un suelto en el que, oficiosamente, se desmiente la noticia publicada por un periódico de los Estados Unidos, según la cual el Rey se proponía hacer un viaje á Chicago para asistir al Congreso eucarístico que en aquella ciudad tendrá lugar.

El general Primo de Rivera—añade el suelto—anunció recientemente en un discurso que el Gobierno había decidido que se llevara á cabo el proyectado viaje del Rey á la América española, y había dispuesto que este viaje tuviera lugar á fines del año 1927, sin determinar exactamente la fecha.

Este viaje—añade el periódico—se realizará, porque el proyecto ha recibido plena confirmación y el Gobierno está firmemente resuelto á que se efectúe.

Será la primera vez que un Rey de España vaya al Nuevo Mundo.

Don Alfonso visitará algunas Repúblicas hispanoamericanas, pero de ninguna manera los Estados Unidos.

El diario upeista termina diciendo que la noticia del viaje del Rey á Chicago no tiene fundamento serio.

UNA FANTASIA VIENESA

En la Presidencia se ha facilitado una nota oficiosa, en la que se dice que el Gobierno ha dado instrucciones á nuestro ministro en Viena para que desmienta públicamente la información dada por algunos periódicos de la capital austriaca, según la cual nuestras tropas se habían visto precisadas á evacuar Axdir.

LA PARTICIPACION DE ESPAÑA EN LA EXPOSICION DE ARTES DECORATIVAS.

También se ha facilitado á la Prensa una nota oficiosa, que se refiere á la importancia de la participación que nuestras industrias artísticas han tenido en la Exposición de Artes Decorativas que se celebra en París.

Nuestros expositores han obtenido quince grandes premios, 58 diplomas de honor, 27 medallas de plata, 19 de bronce y dos menciones honoríficas.

PARA LA TOS

Caramelos pectorales CENARRO

(al eucalipto y pino). Desinfectan el aparato respiratorio. Caja, 35 y 70 céntimos, farmacias y droguerías.

EL CONFLICTO DE LA CARNE NO ES TAN GRAVE COMO PROPALAN LOS GANADEROS

Otra nota oficiosa se ha facilitado á los periodistas en la Presidencia. Es breve, asimismo, y se refiere al conflicto de la carne.

Se dice en esa nota que la elevación de los precios del ganado es artificiosa en parte, y debida á una falsa alarma sembrada por los elementos más interesados en el asunto para hacer creer que hay gran escasez de ganado.

Las subidas que ha habido y las que se pretendía que hubiera, estaban fundadas todas en esta escasez de ganado de muerte.

Por lo que respecta á las actuales circunstancias, dice la nota que en Madrid hay ahora unas 1.800 cabezas de ganado, y como no se sacrifican más de 240 por término medio diariamente, hay bastante para una semana, lo que permite afrontar la situación é ir sacrificando las reses necesarias, mientras llegan nuevas expediciones.

De todos modos, se ha adquirido carne congelada de excelente calidad en la cantidad suficiente para que no haya el menor peligro á un conflicto por escasez.

Se ha señalado á esta carne los precios siguientes: Pesetas 4'40 el kilo la de primera; 3'40, la de segunda, y 1'70, la de tercera.

Al mismo tiempo, se han dictado las órdenes oportunas para que los tablajeros no puedan vender carne congelada en vez de la fresca.

DON ALFONSO SALE PARA VALLADOLID

Esta noche ha salido para Valladolid Su Majestad el Rey, que, como se ha anunciado, va á dicha capital con objeto de presenciar las maniobras militares.

LOS AUTORES DE LA ESTAFA AL BANCO HISPANO-SUIZO

Madrid.—Esta mañana ha ingresado en la cárcel Modelo el joven José González Florez, que ha sido conducido desde Barcelona por la Guardia civil.

Dicho sujeto es el autor de la estafa al Banco Hispano-Suizo, cometida el 31 de diciembre del pasado año. Una vez realizado el hecho, González Flórez huyó á América, en compañía de su cómplice, Jesús Raso Martínez.

Hace algunos meses González Flórez fué detenido en la Habana, y Raso, en Méjico.

Se tramitó la extradición y el autor de la estafa fué traído á España, ingresando, como queda dicho, en la cárcel de Madrid, á disposición del Juzgado correspondiente.

EL PROCESO POR LA MUERTE DE NACIONAL II

Soria.—El ex ministro don Juan de la Cierva se ha encargado de la representación popular en el proceso instruído por la muerte de Nacional II.

Para la reconstitución del hecho en la plaza de toros, han sido citados treinta testigos.

"NADIE QUIERE LO QUE SABE O EL MEDICO Y EL PINTOR"

Madrid.—Hace algún tiempo fué lanzada por un grupo de médicos aficionados á las bellas artes una convocatoria para una exposición de obras de arte de que fueran autores médicos exclusivamente.

La iniciativa tuvo éxito y el número de expositores ha sido muy crecido, con lo que se ha demostrado que hay en España numerosos doctores que comparten la práctica de la pintura, escultura, grabado, etc., con el ejercicio de su profesión.

JOSEFINA ESPEJO

MODISTA - Burgos, 46

SE INAUGURA LA EXPOSICION

Madrid.—Esta tarde ha tenido lugar con toda solemnidad la inauguración de la exposición de obras artísticas de los médicos.

Asistió el Rey, á quien acompañaban el marqués de Magaz, los subsecretarios de Instrucción pública y de Gobernación, el ministro de Portugal y numerosas personalidades.

Don Alfonso fué recibido por el Comité organizador.

Recorrió el Monarca todas las salas y examinó detenidamente todas las obras expuestas, deteniéndose especialmente ante algunas, de las que hizo elogios.

Destacan en la Exposición los trabajos de iluminación de fotografías que presenta don Luis Francés Mejías, y que por su arte y buen gusto han sido muy admirados.

Don José Morales ha expuesto media docena de cuadros que han gustado mucho y han alabado todos los visitantes.

En la sala de pintura había 188 cuadros, 59 trabajos en la de escultura, 11 en la de música, 26 obras en la de artes decorativas, 162 en la de fotografías y una en la de aquitectura.

El doctor don Amalio Jimeno presenta un excelente retrato á la acuarela, de su primer nieto, y el doctor Bartrina dos cuadros muy aceptables.

En la sala de escultura no hay nada notable.

El doctor Hernández Pries exhibe cincuenta autocromías, y don José Díez aproximadamente otras tantas fotografías de escenas y paisajes.

Los dibujos humorísticos abundan, pero no son de altos vuelos.

El Rey, comentando la Exposición con el marqués de Magaz, dijo que al venir creyó que habría un derroche de humorismo, pero ha visto que se trataba de una cosa muy seria. En la Exposición hay obras de arte verdadero en número crecido.

Al ver al doctor Jimeno, le dijo:

—Te felicito sinceramente. Te conocía muchas habilidades, pero nunca pude figurarme que fueras tan buen pintor.

El Monarca y los invitados fueron obsequiados con un refresco.

Terminada la visita, el Soberano se dirigió, acompañado del presidente interino y los subsecretarios, al Palacio de Museos y Bibliotecas, donde se halla instalada la exposición del escultor Castro.

Viendo la exposición se hallaba la madre del malogrado escultor Julio Antonio, que es tía de Castro.

También estaban presentes el escultor Benlliure y otras personalidades.

Don Alfonso hizo calurosos elogios de la obra de Castro, á quien felicitó, saludando después á la madre de Julio Antonio, con la que conversó breves momentos.

VENTA RETALES

Eugenio Gutiérrez, número 8, 2.° piso

UNA CONFERENCIA DE OSSORIO Y GALLARDO

Madrid.—En la Casa del Estudiante ha dado hoy una conferencia el ex ministro señor Ossorio y Gallardo, disertando sobre el espiritualismo en la profesión jurídica.

Habló de la facilidad con que se adquiere el título de abogado, que facilita grandemente el camino para encumbrarse en puestos políticos.

Añadió que muchos poseen el título; pero que son pocos los que tienen el espiritualismo necesario.

Para el ejercicio de la carrera hace falta amor propio, un elevado concepto del liberalismo, espíritu de sacrificio y amor á la justicia.

En el orden profesional suelen cumplirse estas normas; pero no ocurre así cuando se les obliga á intervenir en cuestiones sociales, citando á este efecto lo que sucedió en el examen de las actas de diputados por el Tribunal Supremo.

Hizo la apología del Derecho, y dijo que, sin espiritualismo ni amor, la toga no es más que un uniforme.

El conferenciante fué muy aplaudido.

EL TEMPORAL EN GIJON

Gijón.—Desde ayer llueve copiosamente en esta región, habiéndose inundado grandes extensiones de terreno.

En las barriadas obreras han sido desalojadas bastantes viviendas que amenazan derrumbarse.

A consecuencia del mal estado del mar, las embarcaciones pesqueras se han visto obligadas á regresar al puerto.

CONFLICTO RESUELTO

Córdoba.—Ha regresado de Pueblo Nuevo del Terrible el inspector del Trabajo, después de haber dejado resueltas las diferencias surgidas en el contrato de trabajo de los caldereros de las minas de Peñarroya.

FALLECIMIENTO DE UN PASAJERO SANTANDERINO

Cádiz.—A bordo del vapor "San Carlos" ha fallecido repentinamente el pasajero Pedro Fombellida, natural de Santander, que venía para transbordar al trasatlántico "Reina Victoria Eugenia", con objeto de trasladarse á Buenos Aires.

El pasajero fallecido tenía familia en Córdoba y en Santander.

NUEVA NOVELA DE PALACIO VALDES

Madrid.—El ilustre novelista don Armando Palacio Valdés, hablando con un periodista acerca de su nuevo libro "Santa Rogelia"", que acaba de dar á la imprenta, ha manifestado que la protagonista es una muchacha humilde, una obrera que luego de ceder á las tentaciones del pecado, se redime y purifica con el ejercicio de la virtud en tal medida, que casi llega á punto de santidad.

Es el relato de una vida análoga á las que se cuentan de la "Leyenda de oro", vida comparable á la de todos los santos, que antes de ser de Dios fueron del mundo.

TEMPORAL EN MADRID

Madrid.—Durante todo el día ha llovido torrencialmente, soplando un viento huracanado, que ha causado grandes destrozos.

Han sido arrancadas millares de tejas, se han producido desperfectos en numerosos edificios y han quedado destrozados en muchos sitios los hilos telefónicos y los cables de la luz.

En algunos barrios hubo inundaciones.

Una rama desgajada de un árbol por el huracán hirió en la cabeza al niño Bautista Pérez, de once años, y una valla que derribó el viento causó heridas á la niña Pilar Izquierdo.

Dr. Llerandi García

Especialista en enfermedades del ESTÓMAGO HIGADO, INTESTINOS y AÑO.

RAYOS X — MEDICINA GENERAL

Consulta de 11 á 1 y de 3 á 5.—Avisos: Teléfono 608

Calle del Peso, 9.

UN TRANVIA CHOCA CON UN CARRO DE INTENDENCIA

Madrid.—En la plaza de San Antón chocó un tranvía con un carro de la Intendencia que llevaba pellizas para los soldados que dan la guardia en Palacio.

El carro volcó y resultaron con heridas leves el carrero y los dos soldados que iban en el carruaje.

NUEVO TRIUNFO DE PAULINO UZCUDUN

París.—El campeón español de boxeo Paulino Uzcudun ha luchado esta noche en el Circo con Nilles.

En el tercer ráon Uzcudun dió á su contrario un directo formidable, haciéndole rodar y dejándole nocaut.

Accidente ferroviario

LAS PRIMERAS NOTICIAS

Madrid.—A media noche comenzó á circular por Madrid la noticia de que el rápido de Barcelona número 803, que tiene la llegada á Madrid á las once, no había llegado aún por haber chocado con el tren de mercancías número 1.823 entre las estaciones de Vicálvaro y San Fernando del Jarama, de la provincia de Madrid.

En los primeros momentos se produjo gran alarma hasta en los centros oficiales, asegurándose que á consecuencia del choque había descarrilado la máquina del rápido, y que el número de muertos y heridos era considerable.

En la estación del Mediodía se carecía á media noche de datos concretos. Se organizó un tren de socorro, que partió seguidamente para el lugar del suceso.

DETALLES DEL SUCESO

A la una de la madrugada se recibieron noticias telegráficas en la estación del Mediodía dando cuenta de que el rápido de Barcelona había alcanzado al tren de mercancías, habiendo resultado un muerto y cuatro heridos, todos del tren de mercancías.

El muerto es el guardafreno Policarpo Martínez.

El tren de socorro que salió para el lugar del siniestro llevaba material sanitario.

El director general de Seguridad y un capitán á sus órdenes se encontraban en la estación para ir en el tren de socorro; pero al recibirse noticias concretas del suceso y comprobar que éste no tenía la extraordinaria importancia que en los primeros momentos se temía, desistieron de realizar el viaje.

Lo mismo hizo el conde de Coello de Portugal, que había ido á esperar á un hijo político.

En el lugar del suceso se organizó un tren de transbordo, utilizándose para ello un tren de mercancías que acababa de llegar á la estación de Torrejón, haciéndose el transbordo con algunas dificultades á causa del mal tiempo.

LLEGADA DE LOS HERIDOS

A las dos y media de la madrugada llegó á Madrid el rápido de Barcelona, conduciendo á las cuatro personas que habían resultado heridas á consecuencia del choque.

Dos de los heridos se hallan en grave estado. Uno de éstos es de Madrid. Los otros dos heridos lo están levemente.

A consecuencia del accidente tres vagones del mercancías quedaron destrozados.

DE BARCELONA

SOBRE EL DESCARRILAMIENTO DE UN TREN

Barcelona.—Los peritos han terminado su dictamen acerca de las causas que motivaron el descarrilamiento ocurrido en la estación de Barcelona el día 17 de octubre último.

Afirman los peritos que el descarrilamiento fué debido á que en el momento de entrar el tren en agujas una de éstas se movió, por causas que no pueden precisarse.

DETENCION DE UN GUARDIA DE SEGURIDAD

Ha ingresado en los calabozos el guardia de Seguridad Vicente García Sánchez, á quien se acusa de haber tomado dinero para poner en libertad á un preso.

LLEGADA DE POLICIAS

Han llegado varios funcionarios de la Dirección general de Seguridad, que vienen desde Valencia persiguiendo á un estafador reclamado por las autoridades judiciales.

UNA COMISION DE MEDICOS EXTRANJEROS

Uno de estos días se espera la llegada de una Comisión de médicos de distintas nacionalidades.

Esta Comisión viene con objeto de estudiar las defensas sanitarias del puerto de Barcelona, como lo vienen haciendo en otros puertos del Mediterráneo, para después redactar un informe que dirigirán á todas las Comisiones sanitarias de los puertos del mundo.

En Barcelona se preparan algunos agasajos en honor de los comisionados extranjeros, que visitarán todos los centros sanitarios de la ciudad.

DE MARRUECOS

LA EDUCACION DEL NUEVO JALIFA

Tetuán.—La educación del nuevo jalifa correrá á cargo del capitán Cogollor, que desde hace algún tiempo viene inculcando nociones de cultura tanto á dicho moro notable como al hermano de éste.

Ambos asistían con frecuencia al Hípico de Tetuán, donde se dedicaban á practicar los deportes, pero con mayor entusiasmo el de pelota vasca, en cuyo juego muestran una gran destreza.

El nuevo jalifa ha volado varias veces en aeroplano.

MANIFESTACIONES DEL MARISCAL PETAIN

Marsella.—Ha llegado á este puerto el mariscal Petain, que regresa de Marruecos.

Inmediatamente de desembarcar el mariscal fué abordado por los periodistas, á quienes hizo algunas manifestaciones con respecto á la situación en Marruecos.

Declaró que Abd-el-Krim está materialmente sitiado y que no puede inspirar ningún temor.

Por esto, el mariscal Petain considera que la actuación militar puede darse por terminada en el territorio, y que ahora ha de emprenderse una acción puramente política.

El general Petain ha salido con dirección á París.

CASTRO GIRONA, A AFRICA

Madrid.—Esta noche, á las nueve y media, en el rápido de Andalucía, ha salido para Marruecos el nuevo comandante general de la zona de Melilla, general Castro Girona.

En la estación fué despedido por varios generales, muchos jefes y oficiales y numerosos amigos.

LA SUMISION DE LOS INDIGENAS

Melilla.—Una prueba de cómo los indígenas van asimilándose á nuestras costumbres, es la facilidad con que se lleva á cabo el desarme de las cabilas.

Actualmente los cabileños entregan fácilmente sus fusiles, comprendiendo los beneficios que proporciona el trabajo y el orden.

Lo mismo ocurre en lo que se refiere á las medidas sanitarias.

Recientemente ocurrieron casos de viruela en Gueznaya y se dió orden de que los cabileños se vacunasen. Espontáneamente se presentaron á vacunarse más de tres mil niños, acompañados de sus padres, convencidos de que por este medio se evita el contagio de tan terrible enfermedad.

También son muchos los moros que consultan á los veterinarios españoles sobre las enfermedades del ganado.

EL TEMPORAL

Melilla.—Desde esta madrugada sopla un fuerte viento que dificulta el tránsito por las calles.

Las escuadrillas de aviación no han efectuado hoy sus acostumbrados vuelos.

Doctor José Matorras

Partos.—Enfermedades de la mujer.

San Francisco, 23, segundo. De 11 á 1.

LOS PRISIONEROS DE ABD-EL-KRIM

Melilla.—Según refiere un soldado de las tropas coloniales francesas que ha logrado fugarse de los dominios de Abd-el-Krim, los prisioneros que tiene en su poder el cabecilla rebelde se hallan bien tratados.

Los prisioneros están diseminados en distintas cabilas.

SE DICE QUE HA MUERTO EL HERMANO DE ABD-EL-KRIM

Melilla.—Se acentúa el rumor de que el hermano de Abd-el-Krim ha muerto á consecuencia de una agresión.

Según confidencias, el hermano del cabecilla rebelde salió de Targuist para dirigirse á Tánger, donde iba á celebrar una conferencia con otros musulmanes. Se dice que al pasar por Xauen fué hecho prisionero, y que murió á consecuencia de una agresión.

DE BILBAO

EL ASUNTO DEL CREDITO DE LA UNION MINERA

Bilbao.—Se ha reunido esta mañana el Consejo del Crédito de la Unión Minera, con asistencia del delegado de Burgos.

Los reunidos acordaron aceptar la invitación hecha por el Banco Español de Crédito para que se celebre en su domicilio la junta general de accionistas de la Unión Minera, que tendrá lugar el día 15 del actual en Madrid.

Esta noche ha marchado á Madrid una Comisión encargada de la liberación de los depósitos.

Se ha recibido un telegrama del diputado provincial por Guipúzcoa señor Balmaseda, excusando su asistencia á la reunión de hoy, por impedírselo sus ocupaciones particulares.

VÍAS URINARIAS - SECRETAS (DIATERMIA)

D. Solís Cagigal

Médico por oposición de la higiene y profilaxis de las enfermedades venéreo - sifilíticas en Santander.

Consulta de 11 á 1 y de 3 á 4 y media.

SAN JOSÉ, 11 (HOTEL).

El choque de tranvías en la calle de Segovia.

Madrid.—Esta tarde, á las siete, ha ocurrido un accidente tranviario, que ha causado numerosas víctimas, produciendo enorme alarma en la población.

Un tranvía de la línea Norte-Atocha marchaba lleno de viajeros. A relativamente corta distancia iba otro del disco número 35, que hace el servicio de la Puerta del Sol á la plaza del Angel.

Al llegar ambos coches á la calle de Segovia, en una pendiente pronunciada, al que iba en cabeza se le rompieron los frenos y retrocedió á una velocidad que iba aumentando considerablemente, á medida que el coche efectuaba el descenso.

El tranvía Sol-plaza del Angel no pudo evitar que el coche de la avería se le echara encima. El topetazo fué tan violento que se incrustó materialmente un tranvía en el otro, quedando ambos fuera de la vía.

En el público, que se dió cuenta del accidente, se produjo gran emoción.

La gritería de las mujeres era enorme y produjo gran alarma, que se extendió á las calles próximas.

Como era la hora en que los obreros salen del trabajo, y además llovía copiosamente, los tranvías iban completamente llenos.

Algunos de los viajeros de las plataformas pudieron tirarse á tierra al apercibirse de que el choque era inminente.

Varios de ellos sufrieron lesiones al caer.

En el lugar del suceso se amontonó la gente para prestar auxilios á las víctimas.

Las fuerzas de Seguridad y de la Guardia civil, que acudieron en seguida, tuvieron que acordonar los coches para que los trabajos se pudieran hacer rápidamente y sin que los estorbara la excesiva aglomeración de personas.

A medida que iban extrayéndose heridos se los conducía á la Casa de Socorro del distrito de Palacio, que es la más próxima.

Entre los más graves de los que se extrajo en los primeros momentos figuraban Juan Cámara, de cincuenta y dos años, jornalero, y Emilio Asenjo Martínez, de veintidós, soldado del primer regimiento de Ferrocarriles.

Aquél presentaba heridas en el brazo y en la pierna derechos, y éste en el parietal y en el ojo derecho.

Del tranvía de Atocha se extrajo á una embarazada, que abortó por efecto del choque, y se hallaba en gravísimo estado.

Al lugar del accidente acudieron las autoridades, el director general de Seguridad y numerosos médicos, que auxiliaron á los de la Casa de Socorro en su humanitaria labor.

Entre estos médicos, que hallándose próximos acudieron á prestar auxilios á las víctimas, figuraba el doctor Chicote.

La noticia de lo ocurrido, muy abultada, corrió por Madrid con gran rapidez y acudieron al lugar del choque innumerables personas.

La fuerza de Seguridad tuvo que simular varias cargas para despejar.

LAS VICTIMAS

A consecuencia del choque han resultado heridas 51 personas, 12 de ellas graves y de éstas dos gravísimas.

Las ambulancias de la Cruz Roja han trasladado los heridos á los hospitales ó á sus domicilios, según el estado en que se encontraban.

NUEVAS DESGRACIAS

Una de las ambulancias, al ir por la calle de Segovia chocó contra un farol del alumbrado. El choque fué muy violento. El jefe de la ambulancia y un sanitario, lanzados violentamente del coche, sufren heridas de pronóstico reservado.

Cuando el Juzgado se trasladaba á la Casa de Socorro para tomar declaración á los heridos, el coche fué alcanzado en la calle Mayor por un tranvía, que le dió un topetazo. El juez sólo sufrió ligeros rasguños producidos por la rotura de los cristales.

Ernesto Gonzalvo

Aparato digestivo. - Rayos X

Lealtad, 18, 1.° (esquina á San Francisco).

Teléfono núm. 7-27.

Horas de consulta, de 11 á 1 y de 3 á 5.

M.E.C.D. 2017

NUESTRA INFORMACION DE LA PROVINCIA

INTERESES PROVINCIALES

Urge el derribo de esos árboles.

PARA EL INGENIERO JEFE DE OBRAS PUBLICAS

Hace algún tiempo, desde estas columnas, y atendiendo indicaciones muy razonables de algunos vecinos de los pueblos de la carretera de Cabezón de la Sal á Cabuérniga, llamamos la atención del señor ingeniero jefe de Obras públicas de la provincia, para que se procediese al derribo de los muchos árboles de la misma, que amenazan ocasionar el día menos pensado una catástrofe.

Se trata, como decíamos entonces, y repetimos ahora, que algunos cientos de chopos gigantescos, muchos de ellos secos, que al menor ventarrón se vienen á tierra, cortando el paso de carruajes por aquella carretera, y lo que es más lamentable, con peligro serio de que una de estas caídas ocasione alguna desgracia.

Coincidiendo con nuestra petición, ó atendiéndola, por ser muy justa, se anunció la subasta de aquel arbolado, y hasta creemos que acudieron postores á los que se concedió la madera aprovechable de los chopos, renunciando el interesado al derribo del arbolado á costa de la pérdida de la fianza.

Desde aquella fecha, nada que sepamos se ha hecho para quitar ese grave peligro que amenaza á los que por necesidad tienen que usar esa carretera.

A diario, ramas corpulentas de esos árboles caen sobre la carretera, y aunque, por fortuna, ningún incidente grave han ocasionado hasta ahora, bueno sería que por la Jefatura de Obras públicas de la provincia se anunciase nueva subasta ó se vea la mejor forma de sustituir todo aquel arbolado por plantones jóvenes, con lo que desaparecerá la pesadilla de alguna desgracia.

Torrelavega

AYUNTAMIENTO PLENO

Ayer, día 6, se reunió el pleno de este Ayuntamiento en sesión extraordinaria, bajo la presidencia de don Bonifacio del Castillo, con asistencia de los señores don César Herrero, don Ramón Obregón, don Elías Olóriz, don Bernardino San Juan, don Manuel Carrera, don Alfonso Pérez, don Luis Merino, don José Ingelmo, don Miguel Doaso, don José María Valdés, don Dámaso G. de los Salmones, don Jaime Fernández Diestro, don Ignacio Pérez Canales y don Francisco Vega; interventor y secretario, señores Llama y Negueruela.

En esta sesión se trataron los asuntos siguientes:

Aprobar el borrador del acta de la sesión anterior, por unanimidad.

Nombrar á los señores Canales, Salmones y Mirones para que vean los muebles del palacio del señor Herrero que pueden convenir á esta Corporación.

Escuela de Barreda.—Modificar el plano y presupuesto de la escuela de Barreda, aprobando el presentado por el técnico de este Ayuntamiento, así como también los pliegos de condiciones, y sacar á subasta la construcción de la misma.

Reglamento de empleados.—Se empezó á discutir el reglamento de empleados, modificándose en el mismo, á petición del señor Doaso, los referentes á la división de Negociados de Secretaría, reduciéndolos á tres, en vez de cuatro, á pesar de la defensa que en favor de los cuatro Negociados hizo el señor San Juan, perteneciente á la Comisión redactora del mismo, y de la opinión del secretario, que, á ruego de la presidencia, expuso las razones pertinentes en favor de que no se alterase dicha clasificación.

La parte referente á Intervención es también modificada, á petición del señor Doaso, en el sentido de incluir en el Negociado de Arbitrios la confección de todos los padrones y demás documentos referentes á exacciones municipales.

Propone el señor Doaso que desaparezca el artículo que clasifica al secretario é interventor del Ayuntamiento como personal especial, accediendo á la petición del mismo.

Dado lo avanzado de la hora, se levantó la sesión, para continuar la discusión en otra extraordinaria.

CREACION DE ESCUELAS

En la "Gaceta" del día 2 del corriente mes aparece una real orden de creación de escuelas, acompañada de una relación de éstas.

En la citada relación aparece nuestra ciudad con la creación provisional de dos, de niñas una y otra de niños, con tres secciones cada una, creación provisional que será elevada á definitiva en el momento que, dotadas del material preciso, verifique la visita reglamentaria la Inspección de Primera enseñanza.

DE QUINTAS

En el Negociado de Reemplazos de este Municipio se interesa la presentación de los reclutas que á continuación se expresa, para entregarles los documentos militares que les corresponden:

Segundo Calderón Velasco, Víctor Barreda Zamorano, Pedro Puente, Pedro García Peña, Antonio González Sedano, Feliciano Rodríguez Mozuelos, Angel Vela Caba, Valentín Martínez Izaguirre, Francisco Rodríguez Alvarez, Agustín Fernández Bustillo, Ramón Sangrones Lavid, Aniceto Rodríguez Allende, Jesús Balbás Martín, Manuel Canal Sordo, Emilio Borronet Salmón, Manuel Cano Abascal, Juan Daguerre San Emeterio, Lorenzo Goicochea Fernández, Saturnino Fernández Sáiz, León Ruiz Salces, José Velasco Ruiz, Elías Ruiz Suero y Felipe Bengochea.

NATALICIOS

Con toda felicidad dió á luz un hermoso niño doña Dolores Ruiz Andríchaga, esposa de nuestro particular amigo don Joaquín Calasanz Cicero.

—En nuestra ciudad ha dado á luz un niño doña Consuelo Pría Iglesias, esposa de don Vicente Ochoa López.

Nuestra enhorabuena.

MATRIMONIOS

Ayer, en el inmediato pueblo de Viérnoles, se celebró el enlace matrimonial de María Pedraja San Román y Jaime Claramunt, recibiendo la bendición de manos del virtuoso sacerdote don Lorenzo González Macho.

—También en la iglesia parroquial de Viérnoles se unieron ayer en indisoluble lazo María Díaz Santamaría y Angel Martínez y Martínez.

Una duradera luna de miel deseamos á los nuevos matrimonios.

MUEBLES CASA DEL RIO-OVIEDO

Casa especial para instalaciones completas de habitaciones é instalaciones de toda clase de negocios, Bancos, comercios, etc.

San Francisco, 11

Consulten precios y hallarán ventajas.

Santoña

ALGO ES ALGO

Con tiempo fresco y lluvia incesante pasó el día de ayer, no habiéndose equivocado los que aseguran que cuando ambas cosas nos visitan la pesca de sardina suele ser abundante.

A las tres observamos gran animación en la casa-venta, á donde llegó buena cantidad del citado pescado durante toda la tarde.

Ojalá que la marea tenga repetición muchos días y de tal modo se vaya conjurando la crisis que se padece desde hace mucho tiempo.

EN EL PUERTO

Esperando que amaine el temporal, que comenzó el jueves por la tarde, con furia extraordinaria, se encuentran varios veleros.

El vapor "Víctor" se halla descargando una partida de madera francesa, y con igual mercancía se espera el "Juan Manuel", procedente de Bayona.

LA COMIDILLA DEL DIA

La noticia que dimos en nuestra crónica de ayer, relacionada con un próximo acontecimiento de boda que tendrá lugar en esta villa, fué objeto del general comentario, "picando" hasta los hombres que llevan fama de ser poco curiosos y que á más de esto pasaron á situación de retirados hace algunos años.

Prometimos no llamar guapas á las catorce señoritas que guardan el secreto de quién es, entre ellas, la que pronto pasará á la categoría de esposa, hasta que nos revelaran el nombre de la favorecida, y como se mantienen firmes en la promesa empeñada, también nosotros hemos de cumplir la palabra ofrecida, pues si bien hemos hallado la solución, á ninguna de ellas tenemos que agradecerlo.

La noticia aclaratoria llegó á nuestro conocimiento anoche, momentos antes de las once, y portadora de la "nueva" fué una bellísima montañesa que, al enterarse del jaleo armado por las juramentadas y que se ha traducido para el que suscribe en labor completamente ineficaz, se apresuró á evitarnos más sufrimiento.

Está, pues, resuelta la cuestión, y como nos hallamos libres de compromisos para silenciar, allá va la noticia tan deseada y descansen las que estos días fueron y vinieron haciendo averiguaciones, sin resultado alguno.

Se trata de... ¡una que se va á casar!

EL CORRESPONSAL

7—XI—1925.

ES EL MEJOR
VERMOUTH

AVICULTURA PRACTICA

Libro que trata de la explotación económica de gallinas, patos, ocas, pavos y avestruces. Higiene, enfermedades y comercio. Un tomo de 16 por 25 centímetros, con 365 páginas y más de 100 figuras y láminas en color. De venta en la

Imprenta y Papelería EL ESCRITORIO. - D. Domenech. - Plaza Vieja, 1, Santander.

Reivindicando un apellido montañés.

LA "CASONA" DE CARTES

En su número del día 31 publica EL CANTABRICO un artículo titulado "El torreón de Cartes", y firmado por R. Ramos Martínez. Este artículo, después de describir algunos monumentos históricos de la villa, y entretenerse en otros pormenores genealógicos acerca de sus noblezas y linajes, termina con una quintilla que figura en uno de sus caserones más venerables, quintilla que, pocas líneas más abajo, es objeto de una burla de tan poco gusto, que constituye una ofensa inevitable para uno de los más nobles apellidos de Cantabria.

No sabemos por qué un artículo dedicado á motivos tan elevados había de terminar así, ni comprendemos cómo una casa, que lleva en pie muchos siglos, puede inspirar una broma tan inoportuna á un enamorado de las tradiciones; pero sin ser nuestros deseos aludir directamente á nadie, y estando muy lejos de nuestros nobles sentimientos expresar nuestra molestia, sólo tomaremos la pluma para anular una injusticia y para restablecer una verdad, llevados de un instinto indomable de hidalguía.

Todos los verdaderos montañeses conocen el origen de los Obregón. La casa que, deshabitada y sola, se yergue en el camino real, venerada por los que verdaderamente sienten la evocación histórica del monumento y el respeto debido á los granitos centenarios, no es más que el último recuerdo de una rama montañesa—casi extinta—que gime bajo el peso de los siglos, despertando la curiosidad de los apasionados por la historia de la región, que se descubren ante su portalada.

Nadie duda de la autenticidad del apellido. El escudo que tallado en la piedra, corroída por los años, ostenta en su fachada principal, es el que publica en su obra heráldica, titulada "Nobiliario de los reinos y señoríos de España", don Francisco Piferrer, existente en casi todas las Bibliotecas y Archivos nacionales, que en la página 90 dice así:

"Obregón.—El antiguo lugar de este linaje fué en Galicia, en la vega de Cayón. Don Bernardo de Obregón, descendiente de esta casa, fué fundador de la Congregación hospitalaria llamada de los hermanos de Obregón.

"Las armas de esta casa son: Escudo terciado en palio, el primero de oro, y una cruz ferrada de gules; el segundo, de sinople y una mano de plata; el tercero, del mismo color y una rueda de oro. (Lámina primera.)

"Cuéntase que antiguamente el señor de la casa de Obregón tenía derecho á unos yantares sobre la abadía de Rueda, y que habiendo rehusado pagarlos uno de sus abades, hubo pelea, en la que fué vencido el abad, á quien cortó una mano el vencedor, el cual añadió con este motivo una mano á sus primitivas armas, en las cuales puso también una rueda, que era el blasón de la referida abadía."

Y Amador de los Ríos también dedica unas páginas á esta familia, y en las "Efemérides" ó "Museo histórico", don Antonio Capmany (tomo primero) dedica todo un capítulo a la genealogía de los Obregón. Comienza su narración en el año 725, donde se ocupa de la primitiva familia de Borbón.

En efecto, Rodrigo de Borbón dió muerte á Addimaro por orden de Fruela, por lo cual se vió obligado á retirarse á orillas del Cayón, á un lugar llamado Obregón, naciendo el apellido á que se refieren las líneas de Piferrer antes citadas. Prosigue mencionando los más ilustres varones de esta casa sobre cuya existencia no nos cabe duda ya que sus firmas se encuentran en donaciones y privilegios de los Reyes de Castilla y León.

Por ejemplo, la de Nuño Núñez de Obregón, que se halla en un privilegio que Alfonso II dió á la iglesia de Noguera y otros tres que dió asimismo á la de San Pedro de Eslinde, al monasterio de monjes Benitos de San Julián de Sanmos y al de Bernardos de San Prudencio, en la jurisdicción de Logroño. Estos detalles y cien más que pudiéramos mencionar, los transcribimos para demostrar la notoria antigüedad de este apellido, sin duda alguna uno de los más arcaicos que brotaron del invicto suelo montañés.

Entre los varones que más se distinguieron en la sucesión de la familia figuran especialmente don Alvar Pérez de Obregón, y ya en tiempos más modernos el venerable Bernardino de Obregón, que fué fundador de la Orden de los Hermanos Obregón, para asistencia de enfermos (descubridores de la imagen de Nuestra Señora del Buen Suceso), y fundador también del hospital general de Madrid, donde reposan sus restos desde el año 1599.

Casi todos los descendientes de este insigne religioso habitaron la casona de Cartes, sobre todo por los siglos XVII y XVII, hasta que, á mediados del pasado, se trasladaron sus propietarios definitivamente á Torrelavega y á Madrid.

Esta es la historia de la casa que, carcomida por los siglos y conocida de todos como una sencilla ofrenda del pasado, se alza entre sus edificios contemporáneos, "no en una angosta y retorcida calle", sino en una carretera de primer orden.

No hemos escrito las presentes líneas animados por un falso sentimiento de quijotismo, impropio de los tiempos que corremos, y quizá la mejor forma de reivindicación hubiera sido dejar sin contestación tan enojosas líneas; pero sentimos rebelarse nuestra sangre montañesa. Sentimos el orgullo de pertenecer á la Montaña, y no debemos tolerar que se trate de tal modo la montañesa tradición.

Burlarse un montañés de una casona montañesa es como si nos burlásemos de nuestra propia madre, y si "quedaba demostrado—por lo que dijo un chusco—que el tal guerrero sólo era un menguado y follón hostelero que en su vida supo manejar una espada", sepan los lectores de EL CANTABRICO que los actuales Obregón están dispuestos á todo lo que sea necesario para el restablecimiento de la verdad.

ENRIQUE OBREGON

Madrid-Santander, 5 de noviembre de 1925.

HERNIAS

YA NO SOY HOMBRE PARA NADA

tal es la triste confesión de las numerosas personas atacadas de hernias; pero deben desechar al instante todo pesimismo y renacer á la confianza, pues gracias á los nuevos aparatos de Mr. BLETY, el acreditadísimo ortopédico francés tan conocido en nuestras provincias del Norte desde hace varios años, pueden recuperar en el acto su potencia de trabajo y alejar para siempre el terrible peligro de

ESTRANGULACION

Miles de pacientes tratados anteriormente dan fe que estos aparatos garantizan en todos los casos:

LA PERFECTA Y ABSOLUTA CONTENCION, LA DISMINUCION PROGRESIVA Y RAPIDA Y LA DESAPARICION DEFINITIVA de las HERNIAS por antiguas, rebeldes ó voluminosas que sean.

DESAPARICION INMEDIATA de todos los sufrimientos inherentes á las hernias descuidadas. SUAVES Y COMODOS, no molestan nunca aunque el herniado se dedique á LABORES DEL CAMPO ú otros trabajos pesados.

Cada día más solicitado, Mr. BLETY repite su viaje entre nosotros. Hombres, señoras y niños, víctimas de hernias, deben aprovechar esta buena oportunidad de cuidarse y presentarse sin vacilación en:

CASTRO URDIALES, sábado, 14, HOTEL UNIVERSAL.

SANTANDER, domingo, 15 de noviembre, HOTEL GOMEZ. Horas, únicamente de nueve á una.

REINOSA, lunes, 16, HOTEL UNIVERSAL.

LAREDO, martes, 17, H. CONTINENTAL.

SANTOÑA, miércoles, 18, HOTEL BILBAINA.

TORRELAVEGA, jueves, 19, HOTEL BILBAO.

RAMALES, viernes, 20, FONDA EMILIO.

BILBAO, domingo, 22, HOTEL ARANA.

Barcelona: Rambla de Cataluña, 65.

CASA MATRICULADA

Valderredible

El domingo, día 1.° del corriente, hemos tenido el gusto de saludar en Polientes al señor gobernador civil de la provincia y demás personas de Santander que le acompañaban, á quienes se unieron aquí varios señores de este valle, entre ellos algunos afamados cazadores, organizando una cacería en la que, á pesar del mal tiempo, cobraron veinte perdices y una liebre.

El señor gobernador y sus acompañantes quedaron muy agradecidos de los vallucos.

Lo celebramos.

—

Hace algunos días se celebró en el pueblo de Ruijas el matrimonio de los jóvenes Teodosio Sedano Gozalo y Concepción Peua Fernández, recibiendo la bendición de manos del virtuoso sacerdote don Juan Santa María Cogollos.

Deseamos á la feliz pareja eterna luna de miel.

—

Ha dado á luz con toda felicidad una preciosa niña la distinguida señora Emeria Serna, esposa del industrial de Polientes don Baldomero Sáinz Ruiz.

Nuestra enhorabuena al matrimonio.

—

Se ha terminado la recolección de la patata, que ha abundado muchísimo; pero los labradores están poco satisfechos, pues hasta la fecha no se sabe el precio á que han de ser vendidas.

EL CORRESPONSAL

Polientes, 4-XI-1925.

MAQUINA DE ESCRIBIR
SMITH PREMIER

ULTIMO MODELO 60, de precisión cronométrica. Se somete á prueba, sin compromiso.

Agente en Santander: JOSE MARIA BARBOSA, Cisneros, 7, segundo, y San Francisco, 1, tercero.

Ocasión en máquinas de las mejores marcas á mitad de precio y plazos, desde 25 pesetas mes.

DEBILES Y AGOTADAS

Las mujeres que padecen de los males característicos de su sexo deben tomar inmediatamente el

Compuesto Vegetal de Lydia E. Pinkham

TONICO DE LA MUJER

Luena

DE SOCIEDAD

Ha dado á luz con toda felicidad un hermoso niño doña Encarnación Díaz, esposa de nuestro queridísimo amigo don Ramón Fernández.

Tanto la madre como el recién nacido disfrutan un perfecto estado de salud.

—Llegó de Santander la hermosa señorita Pilar Herrería Leonart.

—Se ha agravado, en términos que hacen temer un fatal desenlace, doña Calixta Rueda.

—Regresó de Burgos nuestro buen amigo don Onofre Gómez Marañano.

—Regresó de Las Caldas la bella y simpática joven Leonor Izaguirre.

—De Zamora, don Fernando Manteca.

—Del mismo punto, la preciosa jovencita Amelia Pérez.

—Se halla gravemente enfermo el niño Serafín Calderón Pardo.

EL CORRESPONSAL

CAMISERIA Y ROPA BLANCA

Especialidad en encargos á la medida para caballero, señora y niños. Grandes rebajas en ropa blanca en existencia.

"LOS LENCEROS", VALENTIN LERA Y LERA :: PRINCIPE, 3 :: TELEFONO 9-34 :: SANTANDER

AUDIENCIA

JUICIO ORAL

Ayer se vió la causa instruída en el Juzgado de Castro Urdiales contra Joaquín Echevarría, por muerte de Daniel San Nicolás.

El teniente fiscal, señor González, calificó los hechos como constitutivos de un delito de homicidio por imprudencia temeraria, y otro de uso de armas sin licencia, por lo que solicitó fuera impuesta al procesado, por cada delito, la pena de un año y un día de prisión correccional é indemnización de 5.000 pesetas á los herederos del interfecto, y dos meses y un día de arresto mayor y multa de 100 pesetas, respectivamente.

La defensa, señor Aparicio, pidió para su representado la absolución, ó, en el peor de los casos, tres meses y once días de arresto mayor.

SUSPENSION

Por la no comparecencia del sumariado Anselmo Navar Mahomet, fué suspendida la causa que, por el delito de atentado, se le seguía en el Juzgado del Este.

SEÑALAMIENTOS

Relación de los juicios que han de verse en esta Audiencia durante la primera quincena del corriente mes:

Día 9.—El del Juzgado de Santoña, por lesiones, contra Teresa Senas. Abogado, señor Nárdiz; procurador, señor Escudero; ponente, señor Llana.

Día 9.—El del Juzgado de Torrelavega, por estafa, contra Vicente Santa María. Abogado, señor Agüero; procurador, señor Ansorena; ponente, señor Amado.

Día 10.—El del Juzgado de San Vicente de la Barquera, por reunión ilegal, contra Jesús Antonio Sánchez. Abogado, señor Mateo; procurador, señor Dóriga; ponente, señor Llana.

Día 10.—El del Juzgado de Villacarriedo, por lesiones, contra Vicente Ruiz. Abogado, señor Fontecha; procurador, señor Escudero; ponente, señor presidente.

Día 11.—El del Juzgado del Este, por robo, contra Fernando Díaz y otro. Abogado, señor Mazarrasa; procurador, señor Ansorena; ponente, señor Amado.

Día 11.—El del Juzgado de Torrelavega, por hurto, contra Atanasio Ibáñez. Abogado, señor Quintanal; procurador, señor Lombera; ponente, señor presidente.

Día 12.—El del Juzgado de Reinosa, por exacciones ilegales, contra Julián Lucio García. Abogado, señor Mateo; procurador, señor Bisbal; ponente, señor Llana.

Día 12.—El del Juzgado del Oeste, por robo, contra Pedro Sebastián. Abogado, señor Gutiérrez; procurador, señor Dóriga; ponente, señor Amado.

Día 13.—El del Juzgado de Santoña, por robo, contra Joaquina Rosarilia González. Abogado, señor Zorrilla; procurador, señor Uslé; ponente, señor Llana.

Día 13.—El del Juzgado del Este, por robo, contra Eulogio Parche y otro. Abogado, señor Lamera; procurador, señor Astrain; ponente, señor Amado.

FLAVIO SAN ROMAN : : :
: : GERARDO DE ALVEAR
ACADEMIA DE DIBUJO
Estudio: Menéndez Pelayo, 49 (chalet Antonia)

Convocatorias y avisos.

Sindicato Metalúrgico Montañés (sección de Santander).—Esta sección se reunirá mañana, lunes, á las siete de la tarde.

Por tratarse de un asunto de inaplazable resolución, se pide la presencia de todos los compañeros.

Obreras y obreros paragüeros.—Esta Sociedad celebrará junta general extraordinaria mañana, lunes, á las ocho de la noche.

Se multará según el último acuerdo á los que falten.

La Junta directiva se reunirá á las siete y cuarto en punto.

Se ruega á todos la puntualidad.

Juventud Socialista.—Mañana, á las ocho de la noche, se reunirá el Comité de esta Juventud en la Casa del Pueblo. Se encarece la asistencia á todos, por haber proposiciones importantes.

CAL, TEJA Y LADRILLO

Pídase directamente á la Fábrica La Covadonga

MURIEDAS.—Teléf. 15-04.

Pro-phy-lac-tic

No hay cosa mas bonita que una boca sonriente que muestre unos dientes blancos como las perlas. – El cepillo Pro-phy-lac-tic le proporciona tales mercéd a su forma adecuáda. Este cepillo, fabricado por científicos de fama, no solamente limpia la superfícia sinó tambien los interstícios dentales, allí donde los residuos alimentícios se acomúlan. Por cada uno de los cepillos se da garantia plena. Legítimo solamente en su estuche amarillo.

Concesionario:
FEDERICO BONET
Apartado 501, MADRID

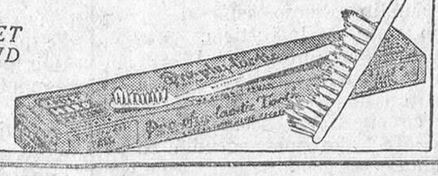

Medical (BOUCLÉ)

El mejor tejido de punto higiénico

TRAJES INTERIORES DE LANA, INENCOGIBLES

Casa exclusiva:

Sucesores de A. Blanco, San Francisco, 9,

SANTANDER

M.E.C.D. 2017

Leyendo la Prensa extranjera.

PORTADORA DE GERMENES INFECCIOSOS. — UNA MUJER QUE GOZABA DE PERFECTA SALUD, HA SIDO CAUSA TRASMISORA PARA UNA EPIDEMIA TIFICA

Londres.—Hace algún tiempo que ha estallado una epidemia de tifoidea en el barrio de Streatham. En pocos días se registraron 27 casos, de los cuales dos fueron seguidos de defunción. Las autoridades médicas abrieron una información y comprobaron que todas las víctimas eran clientes de una misma lechería.

Los cacharros y los productos de la citada lechería fueron analizados, dando un resultado negativo. Se pensó entonces en hacer sufrir un examen médico al personal encargado de la distribución de leche y manteca. Fué entonces cuando se descubrió que una empleada, que gozaba de perfecta salud, era la causa de la epidemia.

M. Wandesworth, oficial de Higiene, dijo que la citada mujer era lo que se llama en Medicina una "portadora de gérmenes"; es decir, que su intestino estaba plagado de bacilos de la fiebre tifoidea, que ella trasmitía, sin saberlo, manipulando la leche.

La infortunada lechera deberá, tal como lo ordena la ley, buscar otro oficio que no tenga relación con el manejo y distribución de productos alimenticios.

LA SITUACION EN SIRIA, SEGUN LA PRENSA INGLESA Y NORTEAMERICANA, ES GRAVE.—UN JEFE DE BANDIDOS SE ARROGA EL TITULO DE PRESIDENTE DE LA REPUBLICA

Londres.—Según el corresponsal especial del "Daily Mail" en Damasco, ha tenido lugar un nuevo combate entre las tropas francesas y las bandas rebeldes, en los jardines que rodean la ciudad.

La Artillería francesa ha entrado en acción. El camino de hierro de Hajta ha sido levantado en varios kilómetros.

El mismo corresponsal agrega que la situación de Siria empeora de día en día. Se teme un ataque de las tropas drusas, que han concentrado 4.000 hombres á 23 kilómetros al Sud de Damasco.

Numerosas personas abandonan la ciudad para dirigirse á Beyrouth. Homs y Palmira están en poder de los insurrectos.

Chicago.—Comunican desde Beyrouth á la "Chicago Tribune" noticias de la situación difícil por que atraviesa Siria.

El pánico cunde de nuevo en Damasco á consecuencia del bombardeo realizado por una banda de malhechores, que ha sido descubierta por la Aviación francesa no lejos de la capital.

Las nuevas tropas francesas llegadas á la capital han levantado barricadas en las calles, defendidas por ametralladoras.

Todo el movimiento se concentra alrededor del antiguo líder del partido del pueblo, llamado Bakry. El general Samellin ha enviado un coronel para combatir el Ejército insurrecto, que capitanea una cuadrilla de bandidos, y cuyo jefe ha sido proclamado presidente de la República de Siria.

UN MEDICO INGLES MATA A SU HIJA POR PIEDAD

Londres.—Dice "Daily Mail" que el Tribunal de Littletón tendrá que juzgar pronto un caso de muerte por piedad.

El médico doctor Blacer tenía una hija, Hazel, la cual no poseía ni brazos ni piernas, y además la pobre criatura era sordo-muda.

Después de no haber conseguido durante treinta y dos años, desarrollar la inteligencia de la citada muchacha, el doctor Blazer la administró cloroformo en dosis mortal.

El abogado afirma que la muerte citada no ha sido causada á lo que realmente llamamos "un ser humano".

SIR W. JOYNSON HICKS, MINISTRO INGLES DEL INTERIOR, DENUNCIA EL PELIGRO COMUNISTA

Londres.—En un discurso que ha pronunciado en Bournemonth, sir William Joynson Hicks, ha hecho de nuevo alusión á las actividades de los comunistas en la Gran Bretaña, y no ha dudado en asegurar que los agitadores son agentes de Moscú.

—Es necesario que el obrero británico—ha agregado el ministro del Interiór—sepa que desde hace un año tengo la prueba de que un Gobierno extranjero quiere influir en los Trade-Unions y destruir nuestra Constitución. El citado Gobierno es el de los soviets.

Por lo demás, su influencia se extiende á la India, China, Persia, Afghanistan, en Africa y en casi todos los países europeos.

NINGUN COMUNISTA HA SIDO ELEGIDO EN LAS ELECCIONES MUNICIPALES DE ESCOCIA

Londres.—El resultado de las elecciones en Escocia es una seria derrota para el comunismo.

En tanto que los laboristas han ganado varios puestos, los comunistas no han logrado que triunfe ni uno sólo de sus candidatos.

EL EMPERADOR DE ANNAM ESTA AGONIZANDO

Hanot.—El emperador de Annam está agonizando. Ha sido nombrado un Consejo de Regencia. Ha llegado á la ciudad el residente de Tonkin.

Gran Garaje Sardinero

Jaulas independientes á precios reducidos.

SERVICIO PERMANENTE

AUTOMOVIL EUROPEO

Se vende, urgente, por ausencia del dueño.

Gran Garaje Sardinero.

PRURITO FURIOSO

Tormento de Día y Noche —

¡Oh que tormento indescriptible es pasarse noches enteras con esta terrible comezón originada por el Eczema, Sarna, Psoriasis, Granos y otras enfermedades de la piel! El uso de la Fórmula D.D.D. evitará tales augustias, calmará al ardor, desvanecerá las irritaciones y os permitirá un sueño reparador para despertar al día siguiente con una sensación de repóso y aire vivificador. Todos los pacientes de Eczema y otras enfermedades de la piel que emplearon la Fórmula D. D. D., aseguran que alcanzaron una sensación de bienestar y la dulce calma que sigue al alivio más completo de estas desagradables dolencias. El líquido D.D.D. se infiltra perfectamente por los poros de la piel, mata los gérmenes microbianos hasta conseguir la completa curación de las enfermedades más rebeldes. Emplead hoy mismo este maravilloso remedo. Se vende en las principales Farmacias y Centros de Específicos al precio de 3 Pts. Agentes Generales: Laboratorios Viñas, Claris 71, Barcelona.

Fórmula D.D.D.

El Remedio para la Piel

BOLSAS DE MADRID

	Día 6	Día 7
Interior F.	69 65	69 80
— E.	69 65	69 75
— D.	69 65	69 75
— C.	69 80	69 90
— B.	69 80	69 85
— A.	69 90	69 95
— G y H.	69 80	69 95
Exterior (partida)	84 00	84 25
Amortizable 1920 F.	00 00	00 00
— — E.	94 35	00 00
— — D.	94 40	94 50
— — C.	94 55	00 00
— — B.	00 00	94 70
— — A.	94 75	94 75
— 1917	94 75	94 60
Tesoros Enero	101 60	101 55
— Febrero	100 80	100 80
— Abril	101 45	101 45
CEDULAS		
Banco Hipotecario 4 %	92 00	00 00
— — 5 %	98 00	97 95
— — 6 %	000 00	108 75
ACCIONES		
Banco de España	581 50	581 50
— Hispano Americano	148 00	148 00
— Español de Crédito	170 00	000 00
— — del Río de la Plata	48 00	00 00
— Central	00 00	00 00
Tabacos	000 00	000 00
Azucareras (preferentes)	109 00	000 00
— (ordinarias)	42 00	00 00
Nortes	000 00	000 00
Alicantes	000 00	000 00
OBLIGACIONES		
Azucareras, sin estampillar	78 50	78 25
Minas del Riff	87 50	88 00
Alicante, 1.ª	310 50	000 00
Norte, 1.ª	67 75	00 00
Asturias, 1.ª	67 25	00 00
Norte 6 %	104 00	103 90
Riotinto 6 %	101 00	000 00
Asturiana de Minas	101 50	101 50
Tánger á Fez	94 50	00 00
Hidroeléctrica Española 6 %	00 00	00 00
Cédulas argentinas	2 895	00 00
Francos (París)	27 70	28 30
Libras	33 82	33 90
Dollars	6 97	0 00
Marcos	0 00	00 00
Liras	00 00	27 80
Francos suizos	000 00	000 00
— belgas	31 80	00 00

Información del Banco de Santander.

DE BILBAO

	Día 7
ACCIONES	
Banco de Bilbao	»
Banco de Vizcaya	»
Crédito de la Unión Minera	»
F.-C. Santander-Bilbao	»
F.-C. de La Robla	460
Electra de Viesgo	»
Hidroeléctrica Ibérica	360
Minas del Riff	»
Cantábrica de Navegación	»
Marítima del Nervión	»
Marítima Unión	»
Naviera Sota y Aznar	»
Vasco Cantábrica de Navegación	»
Altos Hornos de Vizcaya	»
Compañía Vasconia	1.070
Duro Felguera	»
Papelera Española	95
Unión Resinera Española	»
Unión Española de Explosivos	»
OBLIGACIONES	
F.-C. Santander á Bilbao, 4 %	»
Id. id. , 5 %	»
Electra de Viesgo, 5 %	»
Id. , 6 %	93
Hidroeléctrica Ibérica, 6 %, 1921	91 50
Id. , 6 %, 1925	90 70
Hidroeléctrica Española, 5 %	»
Id. , 6 %	»
Hispano Americana de Electricidad	»
Altos Hornos de Vizcaya, 5 %	»
Id. , 6 %	»
Unión Resinera Española	»

Información del Banco de Santander.

Cotización local.

FONDOS PUBLICOS

Deuda perpetua, 4 por 100, interior, á 70, 69,85 y 69,70; pesetas 56.000.

Amortizable, 5 por 100, emisión de 1917, á 94,75; pesetas 7.500.

Obligaciones del Tesoro, emisión enero, 5 por 100, á 101,85; pesetas 10.000.

OBLIGACIONES

Ferrocarriles Norte: Madrid, Zaragoza y Alicante, E, 4 y medio por 100, á 76,50; pesetas 6.000.

Tranvías Eléctricos de Nueva Montaña, 5 por 100, á 80; pesetas 5.000.

S. A. Electra de Viesgo, 6 por 100, 1923, á 94,25; pesetas 18.000.

Ondustrial Resinera Ruth, 6 por 100, á 89; pesetas 21.000.

Minas del Rif, 6 por 100, A, á 89; pesetas 25.000.

Santander, 7 de noviembre de 1925. —El adjunto de turno, ALEJANDRINO F. CARCABA.

DELEGACION PROVINCIAL DEL TRABAJO

Sesión celebrada el día 5 de noviembre de 1925, continuación de la que tuvo lugar el 30 de octubre.

Asisten el alcalde accidental, don Manuel Galán, el inspector del Trabajo don Isidro Isaac Arias, los vocales patronos don Arsenio Quintanilla, don José Gómez, don Francisco Rodríguez, don Crisanto Jacinto Alonso, don José Fernández y don Pedro Casado, y los vocales obreros don Tomás Arce, don Pedro Vergara, don Antonio Pérez, don Santiago Ramos y don Antonio Vayas, que actúa de secretario.

Se da lectura á una exposición de los gremios de ultramarinos y comestibles, haciendo algunas consideraciones sobre los abusos cometidos por ciertos establecimientos de café económico, vendedores de dulces, figones, casas de comidas, estancos, carbonerías, puestos de pan y lecherías, que venden los mismos artículos de comer, beber y arder correspondientes á los gremios que firman la comunicación.

Se acuerda seguir el mismo régimen hasta la aprobación del reglamento que la nueva ley de Descanso dominical.

A otro escrito de la Asociación Gremial de confiteros y pasteleros, que consta de tres extremos

Primero.—Se refiere á sostener la idea que informó su recurso de alzada ante el gobernador civil, contra acuerdo de esta Delegación referente á la apertura ilimitada del domingo.

Segundo.—A los efectos de lo prevenido en la vigente ley de Jornada mercantil, solicita modificación de apertura y cierre, proponiendo ser de nueve de la mañana á nueve de la noche. (Se acuerda consultar á la dependencia mercantil por si hubiera de oponerse á tal cambio de horas); y

Tercero.—Denuncian las extralimitaciones de los vendedores ambulantes, que expenden géneros del ramo de confitería y pastelería.

El inspector del Trabajo lee la real orden publicada últimamente, por la cual se exceptúa la venta en ambulancia los domingos de aquellos artículos que estuvieran exceptuados, cumpliendo las disposiciones correspondientes á la Jornada mercantil.

Una denuncia de don Arceladio Ortíz, contra don Benjamín Arroyo, dueño del "Bar Madrid", por no cumplir la legislación social con algunos de sus dependientes. Pasa el escrito á comprobación de la denuncia por la Comisión inspectora.

La Comisión nombrada para informar sobre el escrito presentado por la Sociedad de fabricantes de pan, da cuenta de sus géstiones. Después de detallada discusión, se desecha, por siete votos contra cinco, el voto particular de los ponentes obreros vocales Ramos y Vayas, y se acuerda que la Delegación se inhiba de entrar en el fondo del asunto, por no ser de su especial incumbencia, limitándose á poner en conocimiento de la Junta provincial de Abastos los antecedentes de la cuestión. Con esta determinación ha quedado sin efecto el temor de una supuesta ruptura de relaciones entre los patronos y los obreros de la industria panadera.

Se lee una solicitud del patrono barbero don José Puente, pidiendo se le condone la multa impuesta el 2 de julio por haber tenido abierto su establecimiento hasta las once de la noche. Vista la alegación que en defensa de su falta aporta, se acuerda conceder lo reclamado.

Por lo avanzado de la hora queda sobre la mesa una relación de 57 multas.

Se acuerda que la multa impuesta á don Jesús Arriaga por tener trabajando en las faenas del muelle un menor de edad, hermano suyo, no le sea cobrada, por haber obedecido la orden de suspender su trabajo y comprometerse á no volver á dedicarle á labores parecidas.

Se acuerda nombrar, en sustitución del vocal patrono don José Fernández y del obrero don Santiago Ramos, al vocal patrono don Antonio Martínez y al obrero don Pedro Vergara.

El vocal obrero don Antonio Pérez pregunta á la presidencia qué régimen de apertura y cierre observan las carnicerías instaladas en los mercados y en las distintas calles de la población.

Como se advierte que el horario es irregular, acuérdase convocar al Gremio para resolver sobre el asunto, al objeto de marcar un mismo horario.

Y no habiendo más asuntos de que tratar, se levantó la sesión.

PONENCIA

Voto particular de los vocales obreros que suscriben, sobre la solicitud presentada por los fabricantes de pan:

En la reunión tenida por los cuatro comisionados, vistos los documentos presentados por el organismo patronal y analizada la situación en que se halla la clase obrera, dependiente de la industria de la panadería, convinimos en reconocer que los patronos panaderos no han sufrido agravio ni coacción alguna de sus obreros, toda vez que ha poco pactaron amistosamente las condiciones de trabajo y firmaron un contrato de régimen general de relaciones en que se especifican la personalidad, derechos y deberes de cada una de las partes. Contrato que tendrá validez hasta el año 1929.

Cierto que en dicho contrato hay una cláusula que da derecho á la Patronal á revisar y disminuir la cuantía de los salarios cuando las tareas impuestas al precio del pan no dejen margen de utilidad al fabricante. Pero no es menos verídico que en el mismo escrito se reconoce la facultad de examen y elevación de los jornales á la parte obrera, si el valor de las subsistencias lo determinasen por su encarecimiento. Estos dos extremos debieron ser tenidos en cuenta por la autoridad, al advertir á los patronos que incurrían en las responsabilidades consiguientes si producían, con su actitud, la huelga de los trabajadores, quienes, de cara á la realidad, sentíanse ofendidos, tanto en su amor propio como en las disponibilidades económicas que vienen disfrutando, porque el obrero panadero necesita una mejora efectiva en todos los órdenes de su vida profesional, pues es víctima predilecta de la tuberculosis y ocupa el segundo puesto en la escala de la mortandad proletaria.

De acuerdo los cuatro ponentes en los aspectos y fondo de la cuestión, no lo estamos en cuanto á la forma, pues nosotros sostenemos que la Delegación local del Consejo de Trabajo no tiene por qué aceptar el estudio del precio que debe tener el pan, porque ese enojoso pleito es de la única competencia de la Junta provincial de Abastos. Y ella, habida cuenta de los precios de las primeras materias, jornales, transportes, etc., es la que tiene la obligación de dictar las normas racionales del suministro de pan al consumo de la población.

A esta Delegación le compete exclusivamente determinar si la cuestión debe dar origen á un conflicto obrero-patronal del que no sólo resultaría la perturbación del orden público, sino el malestar de las familias afectados por el movimiento de reivindicación y el posible retraso en los avances progresivos de una profesión industrial—la más indicada entre los primordiales—, que ha de procurar presentar un plantel de hombres sanos y fieles, cuidadores de las delicadezas del consumidor.

Por lo expuesto, proponemos á esta Delegación que se dé por enterada de los deseos expresados por la Sociedad de fabricantes de pan, y la recomiende se aquieten en este extremo, por ser de razón.

CON SOLO 40 CENTIMOS

puede convencerse, si sufre ESTREÑIMIENTO, que las PILDORAS ZEHCNAS, puramente vegetales, son LAXANTE DE EFECTOS SIN IGUAL, estomacales, antisépticas y antibiliosas. Caja, 0'40 y 1'50.

Venta, farmacias. Depósito en Santander Pérez del Molino y Díaz F. y Calvo.

Pedid catálogo Específicos ZEHCNAS, gratuíto, al Depósito general, farmacia D. Rey, Infantas, 7.—Madrid.

CAZADORES

No comprar escopeta sin ver el modelo «Paratodos», de Víctor Sarasqueta, en la armería de Enrique Irureta, Ribera, 11.

PRECIOS DE FABRICA

EL VELLO

DESAPARECE RADICALMENTE

SIN DEPILATORIO

solo en 3 minutos con una aplicación del

AGUA DIXOR

ESTUCHE AZUL

EL AGUA DIXOR "ESTUCHE AZUL" SE VENDE EN TODAS PARTES AL PRECIO DE PTAS. 13'50 EL FRASCO

Habiéndose descubierto una falsificación del Agua DIXOR, rechazar los estuches que no sean azules y carezcan de la banda de garantía.

Se remite discretamente contra reembolso. Concesionario: A. Puig, Valencia, 335, Barcelona.

NOTAS DEPORTIVAS

Una nota de la Federación Cántabra y otra del Colegio de Arbitros.

SE SUSPENDEN LOS PARTIDOS DE FUTBOL

FEDERACION REGIONAL CANTABRA.—NOTA OFICIOSA.

Le interesa hacer constar á esta Federación, para conocimiento de sus clubs afiliados y opinión deportiva, que ha recibido en el día de hoy un telegrama del Comité Nacional, en el que participa que por acuerdo de la asamblea de junio de 1924 subsiste en vigor el artículo 83 del reglamento de la Real Federación Española, que concede atribuciones á las Federaciones regionales para castigar á sus árbitros colegiados mediante informe de su respectivo Colegio.

Santander, 7 de noviembre de 1925. El Comité.

COLEGIO REGIONAL DE ARBITROS.—NOTA OFICIOSA.

El Comité directivo de este Colegio, en sesión celebrada el día 6 del corriente, y previo estudio, ha acordado expulsar de su colectividad á los señores don Carlos José Gacituaga y don José González Bolado, por haber faltado á lo estatuído en el artículo 27 de este Colegio de Arbitros.—El Comité.

De madrugada recibimos la siguiente nota:

FEDERACION CANTABRA DE CLUBS DE FUTBOL. —NOTA OFICIOSA

Este Comité directivo, por causas ajenas á su voluntad, se ha visto precisado á suspender, hasta nueva fecha, los partidos de campeonato de la serie A que en el día de hoy habían de celebrarse en los Campos de Sport, entre el Racing y el Eclipse, y en Cabezón de la Sal, entre el Racing, de Reinosa, y la Unión Montañesa.

EN TORRELAVEGA

En los Campos del Malecón se jugará un encuentro amistoso entre el Montaña Sport y un equipo integrado por jugadores reservas de la Real Sociedad Gimnástica.

Ha de ser un partido de entrenamiento. Dará comienzo á las tres de la tarde. Montaña Sport convoca á sus jugadores á la una de la tarde en la estación.

EN LA ALBERICIA

En estos campos se celebrará el encuentro de campeonato entre el Athletic Club Montañés y el Club Deportivo San Juan.

Los jugadores de este último equipo deberán encontrarse á las dos de la tarde en el domicilio social, para trasladarse al campo de juego.

EN PARBAYON. — CULTURAL DEPORTIVA - UNION DEPORTIVA

En los campos de la Unión Deportiva, de Parbayón, se celebrará hoy un interesante partido amistoso, en el que contenderán el equipo propietario del campo y el de la Cultural, de Guarnizo.

La lucha se espera que resulte competida, toda vez que los de la Cultural se dispondrán á conseguir la revancha del último partido, en el que salió victorioso el equipo de la Unión Deportiva. Este hará lo posible por mantener su victoria.

El encuentro será de carácter amistoso.

EN CAYON

En los campos que en Santa María de Cayón posee el Club Independiente, de dicho pueblo, se jugará hoy, domingo, el partido de campeonato entre dicho club y el Villaescusa F. C.

Es un encuentro de interés para el campeonato de esta sección de la serie C.

HOY, DOMINGO, SE CORRERA EL "I GRAN "CROSS" VASCO-MONTAÑES".

Los inscriptos.—1, Germán Campo; 2, Enrique Salvidegoitia; 3, Santos Díez; 4, Matías Ereño; 5, Jesús Moja; 6, Fernando Fernández, del Athletic, de Bilbao; 7, Segundo Liaño; 8, Epifanio Mendicuchía; 9, Emeterio García; 10, Rafael Sarmiento; 11, Manuel García; 12, Matías San José; 13, Santos Gómez; 14, José Pérez; 15, José Santamaría; 16, Julián Sahagún; 17, Francisco Martínez; 18, Tomás García; 19, Jaime Ruiloba, de la Unión Montañesa; 20, Félix Antón; 21, Francisco Torres; 22, Rogelio Martín; 23, Florentino González; 24, Demetrio Díaz, del Daring Club.

Como podrá verse por la adjunta nota, la animación es grande, aunque hay que lamentar la ausencia del equipo sestaotarra, quien ha comunicado á la Federación Atlética Montañesa que siente no poder desplazarse, ante la falta de preparación en que se encuentran sus corredores, ya que Palma y alguno otro más han empezado en este mes sus entrenamientos. No obstante, la rivalidad promete ser muy interesante, ya que los atléticos vendrán decididos á obtener el Gran Trofeo Losada y los principales premios, sin que por esto vayamos á dudar de que los equipos se presentan con pretensiones muy justas y condiciones muy de tener en cuenta.

La salida se dará, probablemente, en la zona marítima, á las once de la mañana.

El reparto de premios se hará poco después de la terminación del I Gran "Cross" Vasco-Montañés, de nuestra naciente Federación, de cuyo éxito no puede dudarse.

ACCIDENTE AUTOMOVILISTA

Por salvar un carro choca contra un poste del telégrafo.

En la carretera de Barreda á Torrelavega ocurrió en la tarde de ayer un accidente automovilista.

El automóvil de alquiler, propiedad del señor Larrea, dirigido por dicho señor y ocupado por algunas personas, al regresar de Viérnoles tuvo que hacer una maniobra para no atropellar á un carro que se hallaba en aquella carretera, resultando con heridas leves tres de los ocupantes del automóvil.

Inmediatamente se pidió un automóvil al garaje del señor Marañón, de Torrelavega, en el que se trasladó á los heridos á Santander, pasando en estado satisfactorio á su domicilio.

El automóvil resultó con la carrocería destrozada, y el mecánico ileso.

ESPECTACULOS

GRAN CINEMA.—Hoy, domingo, 8, á las cuatro y media: "Noticiario Fox, número 13, una parte; "El último soplo", drama en seis partes, por Charles Jones y Ruth Chifford, y "Una noche toledana", cómica, en una parte.—A las siete de la noche, "La Reina de Saba", en diez partes, por Betty Blythe.—El lunes, á las seis y media (hasta las diez): "Revista Pathé número 800"; "Vistas y manufacturas de Toledo", una parte; "El último soplo", drama en seis partes, por Charles Jones y Ruth Chifford, y "Una noche toledana", cómica, en una parte.—Precios familiares.

CINEMA BONIFAZ.—Secciones á las tres y media, cinco y media y siete y media: La interesante película "Las dos huérfanas", por la célebre artista Lilian Dorothy Ghys; primera jornada.

EL ALCAZAR, sociedad recreativa. Hoy, desde las cuatro y media de la tarde, gran baile, amenizado por una brillante orquesta jazz-band.

FRONTON SANTANDER, sociedad recreativa.—Gran baile de cuatro y media á nueve; brillantísima orquesta.

COLEGIO DE NIÑAS

dirigido por las SEÑORITAS DE LEZA, Daoiz y Velarde, 3.

Párvulos.—Primera enseñanza.—Preparatorio para el ingreso en los centros oficiales.—Clases especiales de música y corte.—Lecciones particulares.—El idioma francés entra en la enseñanza general.

Domicilio de la directora, Santa Clara, 9.

AVISO

Recomendamos los exquisitos cafés marca LA GARZA.

Los cafés LA GARZA son absolutamente puros y de la más alta calidad. Son preparados por la Casa más importante de España, con edificio propio, construído expresamente para la industria de cafés tostados y equipada con la maquinaria automática más potente y perfeccionada. Torrefacción por aire caliente, que da al grano un aspecto hermoso, limpio, brillante y de exquisito aroma.

Las calidades son escogidas y juiciosamente combinadas para dar siempre el mismo paladar; y los precios, moderados por la potencia de compra y por la perfección de las máquinas tostadoras.

Tres calidades únicas:
Tipo SELECTO (natural)
— ANITA —
— ESPECIAL (torrefacto).

Se vende, esmeradamente empaquetado, en las tiendas de comestibles más importantes de toda la provincia.

ROYALTY

GRAN HOTEL — CAFE — RESTAURANT de JULIAN GUTIERREZ

Máquina americana "Omega" para la producción del Café Expréss.—Mariscos variados.—Servicio elegante y moderno para bodas, banquetes, etc.

Plato del día: Paella á la Valenciana.

Unión Cántabra Industrial (S. A.)

Fideos y pastas, sémolas y Juliana de toda garantía.

Cafés selectos tostados diariamente.

EL PELICANO ROJO, Santa Lucía, S. A.

Pedidos á esta Unión Cántabra, Doctor Madrazo, 1.

GARAJE HISPANOAMERICANO

Accesorios, grasas, neumáticos, gasolina.

Automóviles RUGBY, DURANT, CHENARD ET WALCKER, CADILLAC

CABINAS INDEPENDIENTES

Estancias desde 0,50 pesetas diarias. - Servicio permanente.

¡Yo estoy satisfecho de la vida!

desde que no he vuelto a padecer de

Estómago

gracias al uso del

DIGESTÓNICO

De venta en farmacias y droguerías

Gran Garaje TORCIDA

Bicicletas DIAMANT-AUTOMOTO-ARMOR: único representante. Bicicletas Prima de carrera, á 200 pesetas

ACCESORIOS EN GENERAL — PRECIOS REDUCIDOS

Ballén, 2.-SANTANDER

JAIME RUIZ, Puerta la Sierra, 9. - Teléfono 6-19

INSTALACIONES ELÉCTRICAS DE ALUMBRADO, TIMBRES, TELÉFONOS Y PARARRAYOS. VENTA DE MATERIALES Y CRISTALERIA.

FABRICA PROPIA EN MADRID PARA CONSTRUCCION DE APARATOS DE ALUMBRADO Y TODA CLASE DE BRONCES ARTÍSTICOS.

Casa central en MADRID, Arenal, 22, y Sucursal en BILBAO, Correo, 6.

Bicicleta FAVOR

El mayor éxito; construcción única; la más suave, bonita y resistente. Nada de primeros premios en carreras, que nada demuestran.

Accesorios. Gran taller de reparaciones. CASA RUIZ, Arcos Dóriga, 5.

M.E.C.D. 2017

VENTA GARAYO
SAN FRANCISCO, 4
SANTANDER

UNA NOVEDAD!!
LA BEBIDA MAS SELECTA
APERITIVO ROSSI

DEPILATORIO NIEVE

QUITA EL PELO SUPERFLUO QUE TANTO AFEA.-SU USO CONSTANTE LO DESAPARECE POR COMPLETO.-NO MANCHA NI IRRITA.-DEJA EL CUTIS FRESCO.

De venta en Santander, en la acreditada Droguería y Perfumería de A. LEAL.—Atarazanas, 10.

AUTOMÓVILES CITROEN

ENTREGA INMEDIATA

Accesorios y piezas de recambio

PARA INFORMES

SALON EXPOSICION

Oficinas de MARCELINO PARDO E IRULETA

Paseo de Pereda, 22 : Teléfono 2-57

El Material Industrial (C. A.)

Capital: 2.000.000 de pesetas - BILBAO

Maquinaria de todas clases.
Bombas centrífugas, compresores, tuberías y accesorios, válvulas, etcétera.
Motores de gasolina, aceites pesados y eléctricos.
Material para minas y ferrocarriles.
Maquinaria y herramientas para construcción de carreteras y edificios.
Poleas de chapa de acero «Oneida». Poleas de madera.
Transmisiones. Cojinetes. Ménsulas. Mangones.
Correas transmisión de cuero, balata y pelo de camello.
Instalación de toda clase de fábricas y talleres.
Hierros y aceros, cobre y metales. Tornillería de todas clases.
Pídanse ofertas, catálogos y presupuestos, al delegado

Don Marcelino Pardo é Iruleta

EXPOSICION Y OFICINAS: Paseo de Pereda, 22
ALMACENES: Muelle de Maliaño y Antonio López

Dirección telegráfica: PARK — Teléfono 254-Apartado núm. 65

SANTANDER

SE VENDE PAPEL VIEJO POR ARROBAS EN LA ADMINISTRACION DE ESTE PERIODICO

Miguel F. Rodríguez.

Practicante de Medicina, masajista.—Calle del Sol, 2, 2.°

¡YA SE HACEN EN SANTANDER!

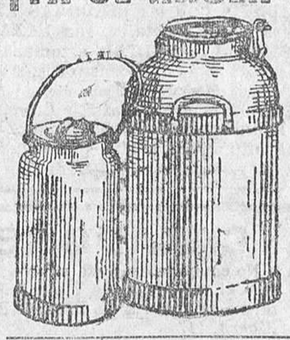

Más baratas que las extranjeras.

Exposición y venta en la **Asociación Provincial de Ganaderos** y en los talleres EMILIO GIRALT, Perines, 2.

Cantimploras GIRALT

para leche.

Extrafuertes.-Económicas.

SALFALINA

cura radicalmente la blenorragia.

En farmacias, 7 pesetas.

AVISO AL PUBLICO

Muebles nuevos. Casa Martínez. Más barato, nadie. Para evitar dudas, consulten precios. **Juan de Herrera, 2.**

EL DILUVIO Colosía, frente á la Plaza Nueva.

Caña blanca legítima de la Habana. Manzanilla de M. Argüeso, etc.

COMP. TRASATLÁNTICA ESPAÑOLA

VAPORES CORREOS

LINEA A CUBA Y MÉJICO

El día 19 de NOVIEMBRE, á las tres de la tarde, saldrá de SANTANDER el vapor

ALFONSO XIII

Capitán, don Agustín Gibernau.

admitiendo pasajeros de todas clases y carga con destino á HABANA, VERACRUZ y TAMPICO.

ESTE BUQUE DISPONE DE CAMAROTES DE CUATRO LITERAS Y COMEDORES PARA EMIGRANTES.

PRECIO DEL PASAJE EN TERCERA ORDINARIA:

Para Habana, pesetas 535, más 14'50 de impuestos, total, 549'50; para Veracruz, pesetas 585, más 7'50 de impuestos, total, 592'50; para Tampico, 585, más 7'50 de impuestos, total, 592'50.

LINEA A LA ARGENTINA

El 30 de NOVIEMBRE, á las diez de la mañana, saldrá de SANTANDER el vapor

SAN CARLOS

para transbordar en Cádiz al vapor

INFANTA ISABEL DE BORBON

que saldrá de aquel puerto el 7 de DICIEMBRE, admitiendo pasajeros de todas clases con destino á Río Janeiro, Montevideo y Buenos Aires.

Precio del pasaje en tercera ordinaria para ambos destinos, incluso impuestos, pesetas 557'75.

Línea á Filipinas y puertos de China y Japón

El vapor

C. LOPEZ Y LOPEZ

saldrá de Coruña el día 30 de noviembre para Vigo, Lisboa (facultativa) y Cádiz, de donde saldrá el 4 de diciembre para Cartagena, Valencia, Tarragona (facultativa) y Barcelona, y de dicho puerto el 10 para Port Said, Suez, Colombo, Singapore, Manila, Hong Kong, Yokoama, Kobe, Nagasaki (facultativa) y Shanghai, admitiendo pasaje y carga para dichos puertos y para otros puntos para los cuales haya establecido servicios regulares desde los puertos de escala antes indicados.

Para más informes y condiciones dirigirse á sus consignatarios en Santander: SEÑORES HIJO DE ANGEL PEREZ Y COMPAÑIA, paseo de Pereda, número 36. Teléfono número 63. Dirección telegráfica y teefónica: GELPEREZ.

Vías urinarias
Impurezas de la sangre
Debilidad nerviosa

BASTA DE SUFRIR INÚTILMENTE DE DICHAS ENFERMEDADES, GRACIAS AL MARAVILLOSO DESCUBRIMIENTO DE LOS

MEDICAMENTOS del Dr. SOIVRÉ

VIAS URINARIAS: Blenorragia (purgaciones), en todas sus manifestaciones, uretritis, prostatitis, orquitis, cistitis, gota militar etc., del hombre, y vulvitis, vaginitis, metritis, uretritis, cistitis, anexitis, flujos, etcétera, de la mujer, por crónicas y rebeldes que sean, se curan pronto y radicalmente con los Cachets del Dr. Soivré. Los enfermos se curan por sí solos, sin inyecciones, lavados y aplicación de sondas y bujías, etc., tan peligroso siempre, y que necesitan la presencia del médico, y nadie se entera de su enfermedad.—Venta 5,50 pesetas caja.

IMPUREZAS DE LA SANGRE: Sífilis (avariosis), eczemas, herpes, úlceras varicosas (llagas de las piernas), erupciones escrofulosas, eritemas, acné, urticaria, etc., enfermedades que tienen por causa humores, vicios é infecciones de la sangre, por crónicas y rebeldes que sean, se curan pronto y radicalmente con las Píldoras depurativas del Dr. Soivré, que son la medicación depurativa ideal y perfecta, porque actúan regenerando la sangre, la renuevan, aumentan todas las energías del organismo y fomentan la salud, resolviendo en breve tiempo todas las úlceras, llagas, granos, forúnculos, supuración de las mucosas, caída del cabello, inflamaciones en general, etc., quedando la piel limpia y regenerada, el cabello brillante y copioso, no dejando en el organismo huellas del pasado.—Venta, 5,50 pesetas frasco.

DEBILIDAD NERVIOSA: Impotencia (falta de vigor sexual), poluciones nocturnas, espermatorrea (pérdidas seminales), cansancio mental, pérdida de memoria, dolor de cabeza, vértigos, debilidad muscular, fatiga corporal, temblores, palpitaciones, trastornos nerviosos de la mujer y todas las manifestaciones de la Neurastenia, ó agotamiento nervioso, por crónicos y rebeldes que sean, se curan pronto y radicalmente con las Grageas potenciales del Dr. Soivré.—Más que un medicamento son un alimento esencial del cerebro, médula y todo el sistema nervioso, indicadas especialmente á los agotados en la juventud por toda clase de excesos (viejos sin años), para recuperar íntegramente todas sus funciones y conservar hasta la extrema vejez, sin violentar al organismo, el vigor sexual propio de la edad. También los que verifican trabajos excesivos, tanto físicos como morales é intelectuales, deportistas, hombres de ciencia, financieros, artistas, comerciantes, industriales, pensadores, etc., conseguirán siempre con las Grageas potenciales del Dr. Soivré todos los esfuerzos ó ejercicios fácilmente y disponiendo el organismo para que pueda reanudarlos con frecuencia. Basta tomar un frasco para convencerse de ello.—Venta, á 5,50 pesetas frasco.

Agente Exclusivo: Hijo de José Vidal y Rivas, S. A., Moncada, 21, Barcelona.
Venta en las principales farmacias de España y Portugal.

NOTA: Todos los pacientes de las vías urinarias, impurezas de la sangre ó debilidad nerviosa, dirigiéndose y enviando 0,50 pesetas en sellos para el franqueo á Juan G. Sókatarg, Farmacéutico, Montaña, 79, y Fomento, 15, Barcelona, recibirán gratis un libro explicativo sobre el origen, desarrollo, tratamiento y curación de estas enfermedades.

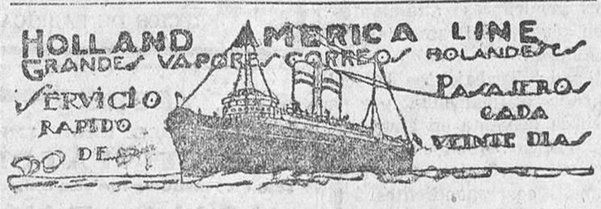

Desde Santander á Habana, Veracruz, Tampico y Nueva Orleans

FRÓXIMAS SALIDAS FIJAS DE SANTANDER

El vapor	VEENDAM	saldrá el 22 de noviembre. (Viaje extraordinario)
—	LEERDAM	— el 9 de diciembre.
—	SPAARNDAM	— el 28 de diciembre.
—	MAASDAM	— el 20 de enero (1926)
—	EDAM	— el 10 de febrero.
—	LEERDAM	— el 1 de marzo.

admitiendo carga y pasajeros de CAMARA y TERCERA CLASE para HABANA, VERACRUZ, TAMPICO y NUEVA ORLEANS.

Precios en cámara muy económicos.

PRECIOS EN TERCERA CLASE	
Habana.....	539,50
Veracruz.....	582,75
Tampico.....	582,75
Nueva Orleans.	710,00

En estos precios están incluídos todos los impuestos, menos á NUEVA ORLEANS, que son ocho dollars más.

SE RUEGA A LOS SEÑORES PASAJEROS SE PRESENTEN EN ESTA AGENCIA PARA RECOGER SUS BILLETES CUATRO DIAS ANTES DE LA SALIDA DEL VAPOR.

TAMBIEN EXPIDE ESTA AGENCIA BILLETES DE IDA Y VUELTA, CON UN IMPORTANTE DESCUENTO.

Estos vapores son completamente nuevos, estando dotados de todos los adelantos modernos, siendo su tonelaje de 17.500 toneladas cada uno. En primera clase, los camarotes son de una y dos literas. En TERCERA CLASE, los camarotes son de DOS, CUATRO Y SEIS literas. El pasaje de TERCERA CLASE dispone, además, de magníficos COMEDORES, FUMADORES, BAÑOS, DUCHAS y de magnífica biblioteca, con obras de los mejores autores. El personal á su servicio es todo español.

SE RECOMIENDA á los señores pasajeros que se presenten en esta Agencia con CUATRO DIAS de antelación para tramitar la documentación de embarque y recoger sus billetes.

Para toda clase de informes, dirigirse á su agente en SANTANDER y GIJON, don FRANCISCO GARCIA, Wad-Ras, 8, principal. Apartado de Correos número 38. Telegramas y telefonemas FRANGARCIA.—SANTANDER.

CAL VIVA permanente en hornos continuos sistema "Bilcorra". CANTERA NUEVA DE SILLERIA EN ESCOBEDO. Machaqueos para afirmados, guijo para hormigón armado y guijillo lavado para jardines y paseos. Pídase á José de Bilbao, oficina en Camargo, teléfono 15-24.

SEMILLAS

de las mejores calidades y procedencias. Venta, **Agustín García y García.** Almacén de cereales, piensos, garbanzos y demás legumbres, coloniales y salazones de cerdo. **Deoiz y Velarde, 23.**

El número 13, Lotería compro, vendo y cambio todo. Casa exclusivamente en artículos de ocasión. Especializada en mantillas y mantones de Manila. **Tableros, 3.—Lotería, 13.**

Para comer bien y barato en **LA NUEVA SUIZA** PLAZA DE LA LIBERTAD Este establecimiento está á cargo del antiguo cocinero del Café Suizo. Se sirve toda clase de comidas.

SASTRES

Antes de vender sus retales consulten precio á Emilio Poch, CONDE ASALTO, 138. BARCELONA

CATARROS REBELDES se curan con

PECTOBENZOL

RECOMENDADO POR EMINENCIAS MÉDICAS

DE VENTA EN TODAS LAS FARMACIAS

SECCION DE ANUNCIOS CORTOS POR PALABRAS

LA UNICA lámpara recomendada es la "Philips", á 1'55 pesetas cada una. García (óptico), San Francisco, 15; teléfono 5-21.—Santander.

DISCOS de gramófono recambia y arregla, y vende gramófonos, Martidal, detrás de la nueva Casa de Correos.

AUTOMOVILES.—La rectificadora de cigüeñales más perfecta, está á vuestra disposición en el taller mecánico de R. Cagigas, Guarnizo (Santander).

PRONTITUD Y ECONOMIA en los talleres mecánicos de Carpintería "Bustamante", al lado de la estación del Cantábrico, preparados para grandes series, con precios especiales, y marmolería en Consolación, 1, Torrelavega. LUIS HERREROS.

PIELES DE ZORRO para señoras y niñas. Cremas superiores para toda clase de calzado fino. Elegantes artículos de piel. Gran economía. Casa Mendicouague, Cubo, 8. Santander.

CHOCOLATES "Cartago". — Vende café, tueste natural, Hacienda, primera, á 9 pesetas kilo. Caracolillo sólo, á 10, y mezcla, archisuperior, incluso Moka, á 10. Marina, 2.

"BAR BILBAO" (antigua [illegible] Sindo), Inocencio [illegible] Arcillero, 11; teléf[illegible] Casa de viajeros [illegible] bebidas.— Mozos [illegible] trenes.— Especialidad en comidas de encargo.

SEÑORAS. — Confección elegante de sombreros para señoras y niñas. Se reforman de moda, incluso fieltros. Burgos, 22 y 24, 4.° derecha.

DE MI ANTIGUO CAFE vendo, de ocasión, estantería, sillas Viena, máquina registradora, nueva; mamparas, lunas espejo, etc., etc. "Café Sport". Torrelavega.

MAIZ PLATA SUPERIOR. — Consultad precios para vagones y partidas á Vicente Sierra Secada, Rubio, 4, almacén de cereales; teléfono 509.

TRAPOS viejos, lavados, se compran. Informarán en esta Administración.

SE ARRIENDAN hermosas fincas regadías con cuadra y casa. Informarán en esta Administración.

EN REINA VICTORIA se vende terreno en pequeños lotes, con vistas al mar. Razón: García Feliú, Reina Victoria, 35.

PIANO seminuevo, buena marca, y comedor de roble, moderno, se venden. Burgos, 8, primero.

PRIMERA ENSEÑANZA, con francés ó inglés, á un grupo limitado de niños; 15 pesetas [illegible] Padilla, 28, segundo.

[illegible] Estaciones recep- [illegible] potencia: cas- [illegible] accesorios y [illegible] Félix Ortega, [illegible]ero 1; teléfono [illegible]

FULPA legítima de Valladolid. Unico vendedor en Santander, Valentín Rodríguez Soto, Lealtad, 4, almacén de piensos.

EN REINOSA se vende magnífica casa de nueva construcción, por ausencia de su dueño, seis pisos; se dará en 65.000 pesetas, con mil cuatrocientos metros de terreno, cuadras y alcantarilla saneamiento propia; produce 500 pesetas mensuales. Dirigirse al corresponsal administrativo de EL CANTABRICO en esta.

¡AL PUBLICO!—Calzados "La Virtud", los mejores y más económicos; especialidad para caballero. La Casa que más surtido presenta y mayores ventajas ofrece, por ser las ventas al contado. Visite usted esta Casa y se convencerá. "La Virtud", calle de San Francisco (esquina á plaza Vieja).

EN CASA particular, céntrica, con cuarto de baño, se alquila gabinete amueblado, con asistencia, para señora ó caballero. Informarán en esta Administración.

SE VENDEN, completas ó por pisos, casas recién construídas, sin habitar, altamente higiénicas, magníficas vistas; situadas en el nuevo barrio de la Luz, al Sur de la avenida de Alonso Gullón, frente al edificio llamado Exposición. Precios económicos. Informarán, en las mismas casas.

SE PUEDE DECIR con los guantes de piel lo mismo que con el chocolate: "Probarlo es lo mejor." Guantes señora, 5 pesetas. Caballero, forrados, 7 pesetas: Puerta la Sierra, 5. Especialista de artículos de piel.

SERVICIO INTERESANTE. — Se ensancha el calzado estrecho con máquinas especiales. No se responde de roturas en calzado de pacotilla. Puerta la Sierra, 5.

TODAS SE CASAN y continúan felices conociendo el manejo de una cartera de mano y usando de sus prácticos recursos. Especialista de los artículos de piel. Puerta la Sierra, 5. Prieto.

MANICURAS.— Un buen proveedor de estuches manicura, modelos del mejor estilo, en condiciones verdad. Puerta la Sierra, 5.

OIRA usted hablar de los catarros con impasible indiferencia á los que usan medias suelas Ustikón. Mande usted hoy mismo su calzado á Puerta la Sierra, 5.

HOY SE ELIGE mejor que más tarde la peletería para vestidos. Puerta la Sierra, 5.

FARMACIA en venta. — Por retirarse su dueño de la profesión, se vende la acreditada y bien surtida farmacia de don José Corral, de Herrera de Río Pisuerga (Palencia). Para precio y condiciones, dirigirse á citado señor.

SE ARRIENDA un local propio para industria, taller, etcétera; sitio céntrico. Informará: don Vicente Sierra Secada, Rubio, 4.

SE ALQUILA piso amueblado con vistas á la bahía. Informarán: Blanca, 12.

SE VENDEN pisos y plantas bajas con llave en mano; una casa dentro de la población planta baja, piso y bohardilla, y un terreno de seis carros de tierra en 10.000 pesetas; terrenos céntricos, para edificar. Informarán: calle Guevara, número 8, tercero. Angela Gómez.

SE VENDE bohardilla, sol todo el día; sitio céntrico: Informes: Cisneros, 1, segundo derecha.

VENDO piso y planta almacén. Inmejorables condiciones para el pago. Sol, número 4.

SE ARRIENDA chalet en la Segunda Alameda con huerta y jardín. Informarán: don Gonzalo del Castillo, Peñacastillo, tienda, en Primero de Mayo.

LLAVE EN MANO, vendo segundo piso, económico, en Isabel la Católica, número 2. Informarán, en el mismo.

SE ALQUILAN magníficos manubrios, con piezas nuevas, para toda clase de alegrías. Cuesta Gibaja, "Petit Fornos", Atanasio Molero.

SE OFRECE ama de cría, soltera, con buenas referencias, leche de tres meses, para criar dentro ó fuera capital. Informarán: calle de Cádiz, 3, primero.

CARROCERIA para "Essex", vendo una cerrada. Pradere, Marrón.

"DODGE", turismo, cambio por camioneta. Pradere, Marrón.

DEPENDIENTE de ultramarinos, práctico en el Ramo, se necesita. Informarán en esta Administración.

SE DESEA, en Torrelavega, una casa de campo para todo el año, ó piso con agua corriente y luz. Para ofertas: B. L., en esta Administración.

SE VENDE hotel amplio, recién construído; llave en mano. Informan: Peñas Redondas, 9, carpintería.

SE VENDE un coche para niño, seminuevo; puede verse: Puente, 14. Curtido.

SE ALQUILA un piso amueblado, con vistas al mar, precio módico, y gabinetes con derecho á cocina independiente. Informarán en Méndez Núñez, 19, primero.

VENDO ó traspaso establecimiento de comestibles y bebidas, buena clientela, por ausencia de su dueño al extranjero, en el centro Santander. Informarán: Daniel Herrera, plaza Estraña, 6, almacén de bacalaos.

AMA DE CRIA se ofrece, para dentro ó fuera de Reinosa, con buenos informes; leche de siete meses. Dirigirse á la librería "La Moderna", en Reinosa.

PISOS recién construídos, con agua, seis habitaciones, luces á la calle, cincuenta pesetas. Razón, en esta Admón.

SE TRASPASA tienda de comidas y bebidas, á crédito; sitio céntrico. Informan, en esta Administración.

SE DESEA habitación amplia, soleada, sitio céntrico, en casa cuarto de baño, para persona sola. Dirigirse, por correo, á don José Cobos, calle de Vargas, 15, 2.° derecha.

ALQUILO, económicos, un piso y una mansarda, amueblados. Rasilla, Doctor Madrazo, 2.

SE TRASPASA bar acreditado, céntrico, por no poderlo atender su dueño. Razón, esta Administración.

VIUDA treinta años, buena familia, desea colocación señora distinguida para compañía, trabajar labores, lecturas, etc. Informarán, esta Administración.

SE VENDE una máquina de escribir "Underwood" con un mes de uso, muy barata. Informes: Menéndez Pelayo, 23, carpintería.

DESEO comprar automóvil europeo, dos, tres ó cuatro asientos; buen uso. Detalles á Ignacio Rodríguez, apartado 70.

SE DESEA habitación amplia, sin amueblar, soleada, sitio céntrico, en casa cuarto de baño, para persona sola. Dirigirse, por correo, á don José Cobos, calle de Vargas, 15, segundo derecha.

BUEN NEGOCIO en marcha se traspasa por no poderlo atender su dueño. Informarán, esta Administración

GRAMOFONO 40 discos, preciosos muebles, magnífico salón dorado, precioso juego comedor, gabinete regio, de caoba; cuadros antiguos, todo precios regalados. Plaza Vieja, 1-3, tercero.

VENDO casa nueva, bien soleada, entera ó por pisos; entresuelo, primer piso y mansarda, llave en mano; precio módico. Informan, en esta Administración.

CALZADOS "FAON", para invierno. Zapatillas de lujo, preciosas. San Francisco, 24; teléfono 9-49.

SE VENDE motor "Siemens Schuquert", de 5 y medio HP., corriente alterna trifásica, á 110-220 volt.; con resistencia de arranque por aceite é interruptor tripolar. Avenida de Eduardo García, número 18, J. del Palacio.

CRIADA se necesita en Calderón, 25, primero.

M.E.C.D. 2017

PASTILLAS ASPAIME

COMPOSICION
Azúcar leche b., cinco ctgrs.; extrac. regaliz, cinco centgrs.; extrac. diacedilo, tres milig.; extrac. medula vaca, tres milig.; Gomenol, cinco milig.; Azúcar menta-anisado, cantidad suficiente para una pastilla.

Curan radicalmente la **TOS** porque combaten sus causas:

CATARROS, RONQUERAS, ANGINAS, LARINGITIS, BRONQUITIS, TUBERCULOSIS PULMONAR, ASMA y todas las afecciones en general de la GARGANTA, BRONQUIOS y PULMONES.

Las **PASTILLAS ASPAIME** superan á todas las conocidas por su composición que no puede ser más racional y científica, gusto agradable y el ser las únicas en que está resuelto el trascendental problema de los medicamentos balsámicos y volátiles que se conservan indefinidamente y mantienen íntegras sus maravillosas propiedades medicinales para combatir de una manera constante, rápida y eficaz las enfermedades de las **vías respiratorias**, que son causa de **TOS** ó **sofocación**.

Las **PASTILLAS ASPAIME** son las recetadas por los médicos.
Las **PASTILLAS ASPAIME** son las preferidas por los pacientes.

Las **PASTILLAS ASPAIME** se venden á **una peseta caja** en las principales farmacias y droguerías.

Especialidad Farmacéutica del Laboratorio Sólxatarg

Montaña, 79, y Fomento, 53 : Teléfono 564 S. M.-BARCELONA

DEPOSITARIOS.-Santander: Farmacias de Viuda de Zamanillo, Miguel Ortiz, N. Rubio, J. Ruiz Zorrilla, Asenjo, Carlos Ruiz Zorrilla y Droguerías de Eduardo Pérez del Molino y Díaz F. y Calvo.-Torrelavega: Farmacia de A. Ceballos.-Comillas: Farmacia de Hijos de Francisco Villegas.-Cabezón de la Sal: Droguería de P. Pérez.-Castro Urdiales: Droguería de Constancio González.-Laredo: Farmacia de Manuel Alonso.-Santoña: Farmacia y Droguería de Viuda de M. Gómez.

NOTA: Todos los depositarios, presentando el recorte de este anuncio, entregan gratis una cajita de muestra de **PASTILLAS ASPAIME.**

VALE por una cajita de muestra de PASTILLAS ASPAIME

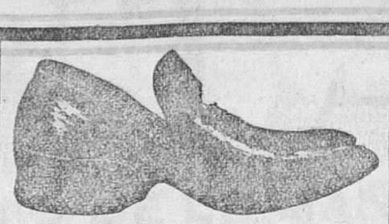

Proteged de la humedad vuestros pies usando
CHANCLOS DE GOMA
MARCA BOSTON

BAY STATE RUBBER COMPANY
BOSTON. U.S.A.

De venta en las buenas zapaterías, bazares y artículos de goma

Depositario: Eduardo Schierloh
Plaza Moncada, 5 : Barcelona

COMPAÑIA TRANSATLANTICA
(ANTES PINILLOS)
Vapores correos españoles

El 27 de diciembre, fijo, saldrá de Santander el vapor español

INFANTA ISABEL

admitiendo pasajeros de lujo, primera, segunda económica, tercera preferente y tercera ordinaria para

HABANA Y SANTIAGO DE CUBA

PRECIOS:			
Primera clase,	pesetas	1.449,75	Incluidos todos los impuestos.
Segunda económica,	—	934,75	
Tercera preferente,	—	800	
Tercera ordinaria,	—	529,75	

La segunda económica es la segunda del buque, y la tercera preferente la segunda económica.

Para solicitar pasajes, dirigirse á sus agentes AGUSTIN G. TREVILLA y FERNANDO GARCIA, Calderón, 17, 1.°, Santander.—Teléfono 862.

Telegramas y telefonemas: TREVIGAR.

¿Va Ud. á Madrid?

Hospédese en el H. Princesa, el más distinguido y recomendado para familias. Instalación nueva. Aguas corrientes en todas las habitaciones. Baños. Teléfonos. Calefacción central. Cocina especialmente acreditada, sana y variada. Trato esmerado. Situación espléndida.—PENSION COMPLETA DESDE 12 PESETAS.

PASEO DE RECOLETOS, 14.

ONYX
Fábrica de especialidades de Perfumería

Crema Nevonyx : Reflector brillo para las uñas
Pasta dentífrica : Crema Onyx

Barcelona : San Magín, 15 : Apartado 549

MARCA REGISTRADA
PATENTE

Dentro de muy pocos días recibirán las acreditadas zapaterías de RAMOS HERMANOS calzado con suela de cuero

NON PLUS

que es la única "impermeable y de doble duración".

GARANTIZADAS

Servicio rápido de vapores correos ALEMANES de SANTANDER para HABANA, VERACRUZ y TAMPICO

PRÓXIMAS SALIDAS DEL PUERTO DE SANTANDER

2 de diciembre el vapor HOLSATIA
13 de enero 1926 — TOLEDO
24 febrero 1926 el vapor HOLSATIA
3 de abril 1926 — TOLEDO
15 de mayo 1926 el vapor HOLSATIA

Admiten carga y pasajeros de primera y segunda clase, segunda económica y tercera clase.

PRECIOS DE PASAJES EN TERCERA CLASE

Para Habana: Pesetas 525, más 14,50 de impuestos, total 539,50.
Para Veracruz y Tampico: Pesetas 575, más 7,75 de impuestos, total 582,75.

Estos vapores están construídos con todos los adelantos modernos y son de sobra conocidos por el esmerado trato que en ellos reciben los pasajeros de todas las categorías. Llevan médicos camareros y cocineros españoles.

Para toda clase de informes, dirigirse á los consignatarios

HOPPE Y COMPAÑIA

COMPAÑIA DEL PACIFICO ∴ LINEA DE CUBA

Próximas salidas del puerto de Santander.

PARA LA HABANA

8 NOVIEMBRE, vapor **ORIANA**
22 NOVIEMBRE, — **ORCOMA**
6 DICIEMBRE, — **ORTEGA**
20 DICIEMBRE, — **ORITA**

Siguiendo vía CANAL DE PANAMA á Cristóbal (Colón), Balboa (Panamá), Callao, Mollendo, Arica, Iquique, Antofagasta, Valparaíso y otros puertos de Perú y Chile, ADMITIENDO CARGA Y PASAJEROS DE PRIMERA, SEGUNDA Y TERCERA CLASE.

PRECIO DE PASAJE A LA HABANA (Incluído Impuestos).

	ORCYA	ORCOMA ORITA	ORIANA ORTEGA
Primera clase. Pesetas.....	1.600	1.600	1.400
Segunda — —	1.055	1.055	985
Tercera — —	549,50	539,50	539,50

Pasajeros de cámara.—Para servicio de los españoles, estos buques llevan camareros y cocineros españoles, encargados de hacer platos á estilo del país.

Se hacen rebajas á familias, sacerdotes, compañías de teatro, etc., y en billetes de ida y vuelta.

Pasajeros de tercera clase.—Son alojados en higiénicos y ventilados camarotes de dos, cuatro, seis y ocho literas (estos últimos reservados para familias numerosas), y las comidas, de variado menú, son servidas por camareros en amplios comedores, y condimentadas por cocineros españoles.—Disponen de baño, salón de fumar, etc., y espaciosas cubiertas de paseo.

Precio de pasaje.—Para puertos de Panamá, Perú, Chile y América Central, solicítense de los

AGENTES EN SANTANDER:

HIJOS DE BASTERRECHEA

Paseo de Pereda, número 9. Teléfono 41

Telegramas y conferencias, «BASTERRECHEA»

ESPERANZA GOMEZ

profesora en partos. Hospedaje de embarazadas. Consulta diaria. Santa Clara, 7, 4.° SANTANDER

Adelfa Pila

Profesora en partos y masajista. Hospedaje p.ª embarazadas. Consulta de 11 á 1, Concordia, 7 tripl.°—Teléfono 3-44.

Fábrica de Almadreñas
de
Ramón Ruiz Rebollo
Seja (Santander).

Esta Fábrica, montada con todos los elementos modernos, construye las almadreñas empleando tan solo madera de haya, y presenta modelos de forma, terminación y calidad inmejorables.

VALENTER

TONICO RECONSTITUYENTE

INSUSTITUIBLE

EN
INAPETENCIAS
ESTADOS ANEMICOS
TUBERCULOSIS INCIPIENTES
NEURASTENIA
CONVALECENCIAS DIFICILES

En Farmacias y Droguerías

4'75

Salidas fijas de Santander el 22 de cada mes

CUBA, el 5 de noviembre (salida de Bilbao).
ESPAGNE, el 22 de noviembre.
LAFAYETTE, el 22 de diciembre.

PRECIOS DE TERCERA ORDINARIA

	Para HABANA Pesetas.	Para VERACRUZ Pesetas.	
En el **CUBA**.....	549,50	592,75	Incluído impuestos.
En los demás buques de la Compañía.....	539,50	582,75	

DESCUENTOS SOBRE PRECIOS DE TARIFA, EN PRIMERA Y SEGUNDA CLASE, A FAMILIAS DE TRES O MAS PASAJES ENTEROS, COMPAÑIAS DE TEATRO, TOREROS, PELOTARIS, FUNCIONARIOS ESPAÑOLES Y SUS FAMILIAS, COMUNIDADES RELIGIOSAS Y EN LOS BILLETES DE IDA Y VUELTA.

Estos hermosos buques disponen de camarotes de dos, cuatro, seis y ocho literas, con lavabos de agua corriente, amplios salones y comedores con servicio de camareros y cocineros españoles para los señores pasajeros de tercera ordinaria.

Para reservas de pasaje, carga y cualquier informe que interese á los pasajeros para Habana y Veracruz y detalles de todos los servicios de esta Compañía, dirigirse á los consignatarios en Santander, señores VIAL HIJOS, paseo de Pereda, 25, bajo. Teléfono número 58.

¿TOSE USTED?

¿Tiene catarro, asma ó espectora con dificultad? Sus dolencias cesarán inmediatamente tomando **PULMOGENOL** del Dr. Cuerda, específico reconstituyente, balsámico, radiactivo y calmante inofensivo.

Caja de comprimidos, 1,50. Frasco de jarabe, 5 ptas.

En Santander: Droguería de E. Pérez del Molino y farmacias.

El día 22 de noviembre saldrá del puerto de Santander para los de

HABANA, VERACRUZ Y TAMPICO

el nuevo y lujosísimo vapor de gran porte y doble hélice

VEENDAM

(Verdadero palacio flotante, de 25.620 toneladas de desplazamiento)

Admitiendo pasajeros de GRAN LUJO, LUJO, PRIMERA, SEGUNDA y TERCERA CLASE.

En tercera clase hay camarotes de dos, cuatro y seis literas.

Precios en tercera clase. { Habana, ptas. 549,50. Veracruz y Tampico, — 592,75.

(En estos precios están incluídos los impuestos)

Para toda clase de informes, dirigirse á su agente en Santander FRANCISCO GARCIA, Wad-Ras, 3, principal. Teléfono 335. Apartado número 88, Santander

---

En el Congreso de la CALVICIE

Hay que someterse a la ciencia.
El **PILOSUBLIMADO**
es una fórmula científica y como tal no puede dudarse de su eficacia. A las primeras fricciones evita la caída del cabello, hace desaparecer la caspa y preserva de toda afección del cuero cabelludo.

DEPOSITO GENERAL - ARAGON, 228 - BARCELONA
FRASCO DE 1/2 LITRO 15 PESETAS. FRASCO DE 3/4 LITRO 8 PESETAS
ENVIO FRANCO PORTE A TODA ESPAÑA

M.E.C.D. 2017

Ford

IMPORTANTES MEJORAS INTRODUCIDAS EN LOS COCHES

Modelos de carrocerías
construídos totalmente de acero de línea recta intachable

Carrocerías más bajas, amplias y alargadas

Nuevos tonos de pintura á elegir
Radiador más alto
Capota y parabrisas más bajos
Chassis rebajado
Guardabarros mayores y bombeados
Estribos anchos y más bajos
Frenos más potentes en la transmisión y ruedas traseras

EL TURISMO con cuatro puertas que pueden abrirse con las cortinas puestas

Otras muchas mejoras y refinamientos comprendidos en el Turismo FORD merecen la inspección de las personas más exigentes

Visite la Agencia Ford más próxima

LOS PRECIOS NO SUFREN AUMENTO ALGUNO

Consumo inferior á diez litros por 100 kilómetros

Ford Motor Company
S. A. E.
BARCELONA

M.E.C.D. 2017