EL CANTÁBRICO

DIARIO DE LA MAÑANA

Santander. Año XXIV.--Número 9.103 | Director: Don José Estrañi | Miércoles 24 de julio de 1918

✝

La niña

Luisa Calzada Barrio

ha subido al cielo, á los 16 meses de edad

Sus desconsolados padres don Luis Calzada (del comercio de esta plaza) y doña Francisca Barrio; hermanos Angel y Tomás; sus abuelos, tíos, primos y demás parientes,

SUPLICAN encarecidamente á sus amistades se sirvan asistir á la conducción del cadáver, hoy, á las doce, desde la casa mortuoria, Bonifaz, 5, 3.°, hasta el sitio de costumbre, por cuyo favor quedarán agradecidos.

Santander, 24 de julio de 1918.

Tras el chaparrón de leyes

Decíamos ayer que no basta evitar ó limitar la corta de árboles, propósito á que obedece la ley de defensa del arbolado. Así lo ha comprendido el Gobierno, que ha dedicado otra ley al fomento de la riqueza forestal. En esta ley se establecen reglas que bastarían para iniciar la reconstitución de la riqueza forestal, si se cumpliesen. Pero se ha de ver cómo no se cumplen. Porque en esta provincia, como en otras, sucede que los trabajos encaminados al fomento del trabajo forestal suelen ser contrarrestados por el excesivo temor de que el arbolado perjudique al pastoreo, y contra este temor, que induce á cometer actos reprobables, quizás no tenga eficacia la ley de fomento de la riqueza forestal.

Los premios en metálico y las subvenciones ofrecidas por el Estado no suelen convencer á todos, entre otros motivos porque pasa con ellos lo que con los prometidos auxilios pecuniarios á las industrias, que no se acaban de ver por ninguna parte, pues el Estado promete mucho, pero cuando llega la hora de dar, crea una multitud de dificultades y entorpecimientos, recurriendo á las rutinarias complicaciones del expedienteo. La concesión de plantas y semillas "al precio de coste" no podrá dar gran resultado allí donde no le ha dado su concesión gratuíta, y en cuanto á la difusión de la enseñanza forestal, ya sabemos el caso que hacen nuestros campesinos de las conferencias, de los folletos, de los cursos prácticos.

Otro procedimiento ha encontrado el señor Cambó para fomentar la riqueza forestal. Consiste en la adopción de medidas preventivas contra los incendios, y en declarar obligatorio, para extinguirlos, el concurso del personal técnico y de guardería, de la Guardia civil, de los vecinos residentes en el monte y de las autoridades locales, civiles y militares. No dice la ley nana de las autoridades eclesiásticas, aunque más de una vez ha sido el señor cura de los que más han trabajado para extinguir estos incendios.

Los cuales se repiten con deplorable frecuencia en nuestra provincia, y muchas noches, sobre todo cuando sopla el viento Sur, contemplamos los santanderinos esas inmensas hogueras que al otro lado de la bahía, en los lejanos montes, destruyen grandes extensiones de arbolado, de plantas que podrían llegar á formar espesos macizos de vegetación si no se las incendiase al comenzar su desarrollo, con el propósito de favorecer al pastoreo.

¿Cómo evitar esos incendios? ¿Con medidas previsoras de las autoridades locales? A veces son ellas las que están muy conformes con que se produzcan. Y en cuanto á facilitar su extinción con el concurso obligatorio del personal técnico y de las autoridades, parécenos algo infantil este remedio, pues cuando aquél y éstas llegan á un monte incendiado,—aparte de que no pueden apagar el fuego con saliva—suele ser ya demasiado tarde.

Lo de la constitución de entidades que se dediquen al crédito hipotecario sobre fincas de arbolado forestal nos parece un medio más eficaz; pero se ha de tardar mucho en conseguir que el campesino que planta y cuida un centenar de árboles sepa que en cualquiera ocasión se le facilitarán, hipotecándolos, unos centenares de pesetas.

Después de un naufragio.

DE ARRIBADA

Entre las lanchillas pesqueras que ayer entraron de arribada en este puerto, se encuentra la "Lequeitio número 1", que patronea el joven Luis Sesma, hermano menor del desventurado José, que perdió el sábado la vida á consecuencia del galernazo que se desencadenó en estas costas.

Luis Sesma supo la desgracia de su hermano hallándose en el mar, y apenas amarró la lanchilla en Puertochico enteróse del hallazgo del cadáver de José y que el entierro se había dispuesto para las cuatro.

Inmediatamente, y acompañado por varios de sus compañeros y por el patrón de la vapora "María Jesús",—por cuyo paradero, que se desconocía, preguntóse ayer telegráficamente desde Lequeitio y Bilbao—dirigióse al Hospital, llegando á tiempo de ver á su hermano y de acompañarle hasta la última morada.

EL ENTIERRO

A las cuatro y media, y depositados en un modestísimo ataúd, los restos de José Sesma colocáronse en un carruaje fúnebre de los que se destinan al traslado de los pobres de solemnidad.

Delante iba el capellán del Hospital de San Rafael, con cruz alzada, y acompañando el fúnebre cortejo, además de Luis Sesma, que presidía, unas tres docenas de marineros vizcaínos y montañeses.

También vimos en el entierro al director del Instituto Oceanográfico, don Odón de Buen; al juez de Marina, señor Dopico; al catedrático de francés de la Escuela de Comercio, señor Aldazábal, y al armero de esta plaza, señor Alberdi.

El duelo se despidió en la plaza de Numancia, después de rezar el sacerdote una oración por el alma del finado, que en gloria esté.

LA "JOVEN MARIA", NO SE HA HUNDIDO :: :: :: :: :: :: ::

Ayer oímos asegurar que por una de las embarcaciones de este puerto había sido vista entre aguas la lancha "Joven María".

Nos dijeron también que la bonitera llevaba á bordo una caja con más de 2.000 pesetas, producto del pescado vendido durante la actual costera.

Parece que es costumbre inveterada entre estos marineros la de reunir cuantos fondos se recaudan por la venta, para repartírselos en el pueblo el día del santo de la patrona, en que van á descansar á sus casas una cortísima temporada, para volver de nuevo á las durísimas faenas de la pesca.

EN LA PRESIDENCIA

Consejo de ministros.

(POR TELEFONO)

A LA ENTRADA

Madrid, 23.—Esta mañana, á las diez y media, comenzaron á llegar los ministros á la Presidencia, para celebrar Consejo de ministros.

El señor Ventosa manifestó que se proponía someter á los ministros asuntos de la Comisaría.

El señor González Besada llevaba lo relativo á los presupuestos del Estado.

El general Marina negó que fuesen ciertos los rumores que acogen los periódicos acerca del supuesto disgusto entre los militares por las Reales órdenes de la aplicación de las reformas.

Los señores Maura y Dato no hicieron manifestación alguna de interés.

El conde de Romanones llegó á las doce, directamente de la estación.

El señor García Prieto dijo á los periodistas que se había levantado para asistir á al última parte del Consejo, pues aun le duraban los efectos de un cólico que ha sufrido.

No asistió al Consejo el nuevo ministro, general Miranda, por no haber jurado aun el cargo.

Antes de terminar el Consejo salió el general Marina, sin ser visto, por la puerta de la calle de Alcalá Galiano.

Lo mismo hizo el señor Dato, siendo objeto de comentarios estas dos salidas

LA NOTA OFICIOSA

A la una y media de la tarde terminó el Consejo de ministros.

El señor Maura conversó breves momentos con los periodistas, á los que manifestó que no se celebrarían más Consejos hasta el día 8 de agosto.

Se facilitó la siguiente nota oficiosa:

"El comisario de Abastos dió cuenta de un proyecto de restricciones en el fluído eléctrico, al objeto de economizar carbón, cuyo proyecto se hará público para que al mismo se hagan las observaciones que se crean pertinentes.

Por el ministro de Estado y comisario de Abastos se dió cuenta del proyecto de convenio comercial con la República del Uruguay.

El ministro de Hacienda dió cuenta de una autorización para importar lanas sin pagar derechos de nuestra zona de Marruecos.

Se aprobó la concesión de un crédito para cubrir el déficit de la exposición de Valencia.

A propuesta del Consejo de Sanidad se aprobó el reglamento por el que se prohibe el abuso del opio, morfina, cocaina y otros tóxicos, conforme á la Asamblea internacional de la Haya.

Se aprobó igualmente un proyecto de decreto regulando la construcción de obras hidráulicas.

Se acordó la concesión de un crédito urgente de cinco millones de pesetas para los damnificados en las últimas tormentas, crédito que pasa á informe del Consejo de Estado.

A propuesta del ministro de Instrucción Pública se aprobó un proyecto de decreto regulando las tomas de posesiones y escalafones en el profesorado.

En el Consejo se estudiaron las bases de los próximos presupuestos, acordando que cada ministro formule sus respectivos presupuestos de gastos y que el de Hacienda prepare los de ingresos, los cuales se analizarán en el Consejo del día 8, y en el que también se acordará el plan que se ha de someter á las Cortes en la próxima etapa parlamentaria."

ROMANONES

Comentando el resultado del Consejo de ministros, dijo el conde de Romanones á los periodistas:

Se habrán convencido ya ustedes de que tenía yo razón al decir que no pasaba nada y de que nunca les engaño en mis profecías.

Véase en cuarta plana
-: sección de Bolsas :-
y Servicio de trenes.

Encantos del veraneo aldeano.

Yo tuve la generosa candidez, allá en Madrid, de hacer el elogio en una reunión de amigos, del veraneo en una aldea. Y hablé entusiasmado de la belleza de los campos pasiegos, del paisaje incomparable que inunda el espíritu con impresiones sedantes de dulzura y calma, y hasta tuve el arranque poético de hablar de vaqueras románticas y sentimentales. La hipérbole fué dueña y señora de mi palabra y hasta de mi sinceridad. Ante mis ponderaciones animóse á acompañarme en la temporada estival mi joven amigo Julio Musillero, joven poeta, perfectamente desconocido del público aunque muy celebrado por su familia y sus amigos y, sobre todo, por su nodriza—que es de estas tierras,—á la que dedicó hace tiempo un soneto que ha arrancado muchas lágrimas de emoción á la pobre mujer, un tanto blanda de corazón.

Los primeros días de nuestra estancia en el pueblo pasiego, llovió mucho y pasábamos el rato en el café de "El Cuco", en el que sirven excelente café. Jugábamos al dominó y mi amigo, el poeta que tan profundamente conmovió á su ama de cría con un soneto, se asustó un poco.

Eso no es divertirse, me dijo. Os increpais en tal forma los compañeros y os mirais los jugadores con tal hostilidad, que eso va á terminar muy mal el mejor día...

—No hagas caso—le repliqué—, así tendrás asunto para una elegia... Terminadas las partidas, los jugadores, sudorosos y jadeantes nos "tirábamos" á la larga sobre los bancos de madera que hay á modo de divanes. Las botas del juez municipal del pueblo tocaban con la suela en el traje de mi amigo, que se sentía inquieto por el contacto. Mientras tanto el juez roncaba "pianísimo". En frente de mi amigo estábamos acostados el médico, el boticario, dos ó tres parroquianos más y un servidor de ustedes. Debajo de los bancos rezongaban tres ó cuatro perros que interrumpían su reposo para reñir y darse unas dentelladas ó para sacudirse con una pata trasera las pulgas. Esto de las pulgas aterraba á mi amigo tanto como lo de las botas del juez.

De vez en vez un contertulio hablaba y casi siempre era para zaherir á otro ó colocar á un vecino en la picota. Yo tenía que hacer grandes esfuerzos para convencer al poeta sentimental que aquellas cosas había que catalogarlas en el apartado de la sencillez aldeana.

A mi camarada le gustaban los niños y sentía por ellos tanto cariño, por lo menos como por su nodriza; tanto es así que también les había dedicado un soneto. Pero los niños de la aldea constituían una especialidad por lo sucio del traje, y la cara llena de chaparrinones negros, además de llevar colgando casi siempre el moco, que solían limpiar con la manga derecha del delantal y relimpiar con la punta de la lengua. Julio Musillero estaba indignado y yo esta vez no pude encontrar ninguna disculpa para consolarle.

Por las noche salíamos á pasear bajo unos fresnos que hay al final de una larga calzada. El pobre poeta sentía inquietud, un vivo deseo de oir canciones aldeanas. De pronto se oye un gramófono con cosas de la "Niña de los Peines" y del "Mochuelo". Se quedó anonadado y hasta me recitó una cuarteta agresiva por haberle traído al pueblo.—No te apures, hombre—le dije—, mañana iremos á hacer una gran excursión y podrás contemplar un paisaje soberano de luz y belleza.

Así fué. El campo le llenó de emoción y de inquietud, pero unas moscas que en Pas llaman "cordubias", moscas que son más pequeñas que los tábanos, le llenaron la cara y las manos de picaduras, y le produjeron muchas pequeñas inflamaciones dolorosas, muy molestas. Una "cordubia" le picó en un párpado y fué tal la inflamación, que le impedía ver. La ira que sentía mi amigo fué atroz. Y además, como fiel esclavo y profundo admirador de la Belleza—así, con mayúscula—decía que lo que más le irritaba era lo asqueroso del aspecto de tales moscas, su tenacidad y lo bobaliconas que resultaban, puesto que no huían y se dejaban matar fácilmente.

Mi amigo se marchó, y me asegura que no volverá por aquí, á pesar de lo extraordinariamente bello del paisaje, hasta que le escriba diciendo que la gente no riñe jugando, que se han extinguido las pulgas, que los perros no se engarran en el café, que los niños están limpios y no se pasan la lengua por debajo de la nariz, que ya no se oyen cosas de la "Niña de los Peines" y del "Mochuelo", y que no queda ni una de esas "cordubias", moscas terribles capaces de volver loco á un hombre.

SANTIAGO ARENAL

Carreras de caballos.

Mitin 1918.

Impresiones de un espectador.

¡Dos éxitos, dos!

Dijimos al inaugurar esta sección, que las nubes hinchadas de agua no descargarían mientras hubiera carreras de caballos, y ya veis cómo el conjuro de nuestra afirmación se ha mantenido en situación expectante esperando el momento propicio para satisfacer su deseo, contenido tantos días.

Claro es que falta la del jueves; pero tampoco lloverá.

A lo sumo un chaparroncito por la mañana, para refrescar el ambiente; por la tarde un sol espléndido, y por la noche, otra vez agua, eso sí, á cántaros. Ya lo vereis.

* * *

El día pasado nos lamentábamos de que no se regara la carretera. Ayer se regó dos veces, mucho antes de comenzar las carreras, y mucho antes de terminar. Y daba gusto ver cómo los autos y coches se deslizaban sobre ella, sin ese polvo molesto de otros días.

* * *

Ayer estuvimos en familia.

Una familia distinguida, aristocrática, que pasó la tarde haciendo chistes, riendo, siempre contenta, encantada de la vida y contemplando desde el "staud" el hermoso panorama que desde él se domina.

Empero ayer hubo un momento de emoción, en que temimos seriamente por el quebrantamiento de esta armonía familiar.

Fué en la segunda carrera. Una determinación del Jurado de meta, dió origen á la protesta de varios distinguidos jóvenes, y pronto, entre éstos y un corredor, se entabló una polémica, viva, acalorada, que fué adquiriendo caracteres de violencia.

Y cuando todo el mundo esperaba el caos, el marqués de Viana surge como por arte de encantamiento, y con su característica diplomacia, suaviza asperezas y corta el incidente.

* * *

Después otro momento emocionante.

Cuando el caballo "Raugeley" se dirigía á la pista. Como si protestara por hacerle correr, el que sin duda es partidario del descanso y de la buena vida, se encoraginа, se encabrita, salta y brinca, como si llevase el diablo en el cuerpo y arroja al suelo al ginete. Después, sin hacerle daño, salta sobre él dos ó tres veces para demostrar acaso que era un artista haciendo cabriolas.

¡Un caballo loco! grita la gente. Y este caballo loco, ya en la pista, en línea con sus rivales, parte raudo, veloz y siempre á la cabeza llega á la meta el primero.

Y este caballito hizo ayer que por un duro se pagaran catorce.

Si ayer hubiéramos tenido un duro, sin vacilación de ningún género hubiéramos apostado por él.

Con un caballo que salta con tanta facilidad es imposible perder.

Pero no teníamos el duro. ¡Qué desgracia!

R. de A.

UNDÉCIMA REUNIÓN

Seis carreras completaron el programa de ayer, resultando ganadas por el siguiente orden:

PREMIO ODDA.—2.000 francos al primero, 300 al segundo y 200 al tercero.

Ganador "Tipsy", del conde la Maza; segundo "Guépard", del duque de Toledo, y tercero "Junket", de Oyarzabal.

CARRERA MILITAR.—1.200 francos al primero, 500 al segundo y 300 al tercero.

Primero "Emisión", de Húsares de Pavía; segundo "Fleurinette", de la Escuela de Equitación, y tercero "Arapiles", de la misma escuela.

PREMIO OREJO.—4.000 francos al primero, 600 al segundo y 400 al tercero.

Ganador "Raugeley", del barón de Velasco; segundo "Analyse", del marqués de Villamejor, y tercero "Brown Eagle", del duque de Toledo.

PREMIO VELAZQUEZ.—2.000 francos al primero, 300 al segundo y 200 al tercero.

Ganador "Ourcq", de Villamejor; segundo "Arlequín VII", de Martorell, y tercero "Amance", de Jean Cerf.

PREMIO COLLANTES.—2.000 francos al primero, 300 al segundo y 200 al tercero.

Primero "Isle of Wight", de Villamejor; segundo "Cariuga", de Martorell, y tercero "Saint Foillan", de Murto.

PREMIO BOTIN.—4.000 francos al primero, 600 al segundo y 400 al tercero.

Ganador "Dresde", del duque de Toledo; segundo "Brunos", de Plaudolit, y tercero "Sparaxis", de Eknayan.

Presenciando las carreras desde la tribuna estuvieron los infantes don Carlos, doña Luisa, su hijo don Alfonso y los príncipes don Genaro, don Raniero y don Gabriel.

Tanto el "pesage" como la "pelouse", se vieron muy concurridos.

YOST

De la provincia.

UNA AGRESION :: :: ::

Por agresión al capataz de la Constructora Naval, Ciriaco Ponce Ramírez, residente en Reinosa, al que causaron algunas lesiones en distintas partes del cuerpo, han sido detenidos Eustaquio Quevedo, E. García y Santos Argüeso.

HALLAZGO DE UN CADAVER :: :: :: :: :: :: ::

En Punta Rabiada (Somo), por el buzo Pedro Martínez, que trabaja en el salvamento del vapor "Arinda-Mendi" ha sido hallado el cadáver del desgraciado joven Manuel Castillo Soto, quien el día 14, bañándose en aquella playa, fué arrastrado por la resaca, pereciendo ahogado.

Los médicos de aquel término municipal, señor Hontañón y Regato, hicieron la autopsia en el cadáver, comprobando que la defunción había sido causada por asfixia por sumersión en el mar.

BROMA PESADA :: ::

La Guardia civil de San Vicente ha detenido á los jóvenes labradores Indalecio Marcos, José Renes, José Franco y José Láinz. Los detenidos quisieron dar una broma pesada á su convecino José Blanco y sólo se les ocurrió valerse de un pobre idiota, al que durante la noche, obligaron á que escalase el balcón del embromado, quien si no hizo una barbaridad, al recibir la desagradable impresión de la visita nocturna, fué por reconocer á tiempo al idiota.

Buenaventura Rodriguez Parets
ABOGADO
Horas de consulta, de nueve á doce de la mañana y de tres á cinco de la tarde, excepto los días festivos.
Amós de Escalante (antes Correo) 12, 1°. derecha.

Doctor Estrañi
Enfermedades de los niños y partos.
PAZ, 2, 3.°

Bonitos modelos
de vestidos y sombreros de playa y Casino (para dejar), de la Casa María é Isabel Coto, de Bilbao, estarán algunos días Hotel Europa.

Antonio Alberdi
Vías urinarias, partos y enfermedades de la mujer. Inyecciones intravenosas del 606.
CONSULTA: de 10 á 1 y de 3 á 5.
AMOS DE ESCALANTE, 10, 1.°

Rodrigo D. Espina
ABOGADO
Reanuda su consulta, de 10 á 12 y media de la mañana.
Plaza Mayor, 5, primer piso.
TORRELAVEGA
Tipografía de EL CANTABRICO.

Leopoldo Rodríguez F. Sierra
Especialista en enfermedades de la piel y secretas.
Radium, Rayos X, fijos y transportables, electricidad médica, baño de luz, masaje, aire caliente, etc., ha trasladado su consulta al Muelle, 20, de 10 á 1. Teléfono 923.

José Palacio
MEDICO CIRUJANO
Vías urinarias.—Cirugía general.
Enfermedades de la mujer.
Inyecciones del 606 y sus derivados.
Consulta todos los días, de once y media á una, excepto los festivos.
BURGOS, 1, 1.°

¡Nuestro querido lector!

Aun siendo una cosa grave
el trabajo que presentes,
hoy te dicen los regentes
¡que no cabe! ¡que no cabe!
Y esto que á nadie le enoje,
porque esto es hablar muy bien,
pues ocurre que también
hay quien dice ¡que "no coge!"
El escritor se desoja,
pero es inútil su afán,
porque no usa, como Adán,
EL CANTABRICO una hoja.
Una hoja que del aprieto
saque al que la pluma agarra;
¡aun cuando sea de parra
si cabe en ella un soneto!
Porque hay vates á montones
que para eclipsar á Horacio
necesitan el espacio,
como si fueran gorriones,
y por estar ocupada
la plana por cosas llenas
de intenso interés, apenas
se "redondillea" nada,
ni el felíz ingenio brilla
del gran cantor de Basave
porque no cabe, no cabe,
¡no cabe la Pacotilla!
¡Pobre lector! ¡Suerte fiera
el que le impide aguantar
cada tres días un par
de octosílabos siquiera!
¿Quién de vivir tiene ganas
si no lanza al publiquito
un precioso sonetito
cada dos ó tres semanas?
Si nota la población
que se inquieta ó que se exalta,
¡no lo dude!, es por la falta
de la versificación.
Algún paso de comedia
se va á relatar en verso
y quiere el destino adverso
que lo impida una tragedia,
ó un mitin de esos que da
Márquez con tanta fortuna,
en que se ve en la tribuna
á unas chicas hasta allá.
Cuando se iba en dos cuartetas
á relatar una cosa:
que hay quien vende en Peñaherbosa,
"carbón negro" á dos pesetas;
cuando se apuntó el dislate
añadiendo, en conclusión,
que acaso vendan carbón
de color de chocolate,
¡cataplúm!, la fuerza eterna
que á veces todo lo arrolla,
frente al puerto desarrolla
una furiosa galerna;
y cuando se logra al fin
un hueco de los mejores,
les suelta á los redactores
una interviú Bergamín,
quien dijo en frases discretas
que España saldrá de apuros
con mil millones de duros
ó cinco mil de pesetas...
Que el poeta no se enoje
cuando de escribir acabe
y le digan que no cabe,
ó le digan que no "coge".
Y que sólo quede seco
su númen si cualquier día
le dicen con alegría
que cuente ya con un hueco,
¡y es este uno de esos tíos
que tanto postín se dan,
y que resulta que están
completamente vacíos!...

X.

Recogiendo una noticia.

El Consejo de ministros ha acordado conceder á Bilbao el depósito comercial en las mismas condiciones que á Cádiz y á Barcelona.

Santander aspira á que se le conceda un depósito franco, y todavía no se ha conseguido nada.

Desde que se habló de la tardanza de la Diputación en unirse al consorcio, no se ha vuelto á decir nada de este asunto.

Sirvan estas breves líneas de recordatorio, y sirvan también para "presentir" la posibilidad de que haya que reconocer que no se hace todo lo que se puede en pro de la consecución de ese elemento de vida que tanto favorecería á nuestro puerto.

Queja muy justificada.

Recibimos una carta de "Un veraneante", de la cual nos apresuramos á hacernos eco. Se nos dice en ella que es deplorable y hasta vergonzoso para el Ayuntamiento, que no se riegue el paseo de la Reina Victoria, una de las vías más favorecidas por las gentes distinguidas que aquí pasan el verano.

El que va por allí en automóvil, en coche abierto, se cubre de polvo; pero ¡ay del que recorre á pie aquel paseo! A este, de seguro que no se le ocurre repetir la excursión, después de haberse tragado una regular cantidad del polvo que levantan los autos.

El paseo de la Reina Victoria se debiera regar todos los días, y á ser posible dos veces, mientras no se alquitrane, como se está alquitranando el paseo de Menéndez Pelayo y como se debiera "embrear" ó "engudronar" la carretera de la segunda playa, que pasa por delante del Gran Hotel de Inglaterra.

La jornada regia.

LOS HIJOS DE LOS REYES :: :: :: :: :: :: ::

Como todos los días, el príncipe de Asturias, sus hermanos y los infantitos hijos de don Carlos y doña Luisa, permanecieron toda la mañana en la playa y tomaron el baño de costumbre, retirándose á las doce á la Magdalena.

Por la tarde, el príncipe y los tres infantitos estuvieron paseando por bahía en una canoa del "Giralda", desembarcando en el embarcadero de la Magdalena.

Después dieron un paseo en automóvil por la población.

LOS INFANTES :: :: ::

Los infantes don Carlos, doña Luisa, don Alfonso, don Raniero y don Genaro y el príncipe don Felipe y princesa Felipe, estuvieron en las carreras de caballos y después en el tennis.

La princesa Felipe permaneció toda la tarde en "Villaviciosa."

NOTAS LOCALES

EL DIA

Menos caldeado el ambiente, continuando el tiempo soleado y risueño, como la estación requiere.

El programa musical en "crescendo", con los conciertos clásicos en el Casino y música verbenera y castiza en la terraza y en los jardines.

Al anochecer, el paseo del Boulevard, resplandeciente de luz y de alegría, invitando al flirteo con tantas mujeres hermosas como allí se congregan en animadas tertulias.

El día, muy escaso de sucesos que merezcan especial mención.

Siguen bien, á Dios gracias, las huelgas de carpinteros, ebanistas y mineros, y las autoridades sin acordarse de practicar la obra de misericordia de acallar rencores para que estos conflictos dejen de serlo y vuelva el pan de cada día á los hogares ayunos.

Los pescadores vizcaínos dieron una nota de fraternal compañerismo concurriendo á rendir el último tributo al cadáver del patrón de la lancha "Joven María", que la mar devolvió el lunes para que la tierra sagrada cubra su cuerpo.

Hoy, víspera de la tradicional festividad de Santiago el Mayor, se inaugurara la feria en la frondosa Alameda de Oviedo, estando á cargo de las bandas municipal y militar el concierto nocturno.

LA SESION DE HOY

La Alcaldía presentará en la sesión de hoy una moción pidiendo la acostumbrada subvención para la Caridad por las corridas de toros.

Los demás asuntos que figuran en la orden del día de la Corporación, son:

Que se niegue la subvención pedida por la Sociedad deportiva "Siempre Adelante".

Que se aumenten los jornales de las guardas de los "water-clossets", de la matrona de Arbitrios y la fregadora de la Casa de Socorro.

Nuevo programa para la oposición de auxiliar del Mercado de la Esperanza.

Modificar la tarifa de carros de transportes.

Que se nombren investigadores de arbitrios á los cabos de la Guardia.

Don Francisco García, el informe en su petición de un balneario en el Sardinero.

Don Miguel Doncel, autorización para construir un garage en la calle de Tetuán

M.E.C.D. 2017

Nuevos modelos de vestidos fantasía. Abrigos de gabardina impermeable. Batas y blusas.

Almacenes SINFORIANO RODENAS

GRAN CASINO DEL SARDINERO

HOY, MIERCOLES

Conciertos en la Terraza.

DESPUES

RAQUEL MELLER

A LAS ONCE Y MEDIA DE LA NOCHE BAILE-COTILLON

Don Emilio Llama, cerrar una finca en el paseo de Sánchez de Porrúa.

Actas de subasta de cajones del Mercado de la Esperanza y de exámenes para proveer las vacantes de bomberos, y otros expedientes de interés particular.

LAS BICICLETAS

Secundando las órdenes de la Alcaldía, la Guardia municipal procedió ayer á la incautación de todas las bicicletas que circulen por la vía pública sin haber pagado el arbitrio correspondiente.

Sólo ayer fueron retiradas más de 30 bicicletas.

LA EXPOSICION DE INDUSTRIAS RURALES : : : : : : : :

Oficialmente mañana tendrá lugar la apertura de la Exposición de Agricultura é Industrias rurales, que nosotros nos atreveríamos á llamar el más importante de los certámenes de este género que se han celebrado en la Montaña desde que tiene vida la Cámara Oficial Agrícola de la provincia.

Ayer visitamos los pabellones de la plaza de Numancia, donde tendrá lugar el certamen, y en ellos hemos podido admirar la importancia de las industrias, puramente montañesas, que se exhibirán en la Exposición durante los días 25 al 29, ambos inclusive.

Desde la manipulación del mimbre, en todas sus variadas aplicaciones, hasta los últimos inventos de las industrias derivadas de la leche; desde la exhibición de las diversas variedades de palomas hasta las laboriosas abejas, vivas, elaborando las sabrosas mieles, de todo lo que la industria rural montañesa produce, puede verse en las amplias naves de la Exposición.

La apertura será mañana, á las once, y al acto asistirá el elemento oficial y probablemente sea honrado también por las personas reales.

PIDIENDO LOS RAPIDOS

El Gremio de hoteleros y fondistas ha acordado hacer cuantas gestiones sean necesarias para que la Compañía de los ferrocarriles del Norte restablezca los rápidos de Madrid á Santander.

Hoy visitarán al gobernador civil, al alcalde y al presidente de la Cámara de Comercio para recabar su apoyo con el objeto indicado.

DEL GOBIERNO CIVIL

El gobernador civil no tenía anoche ninguna noticia del viaje de los ministros. Cree el señor La Serna que tanto el presidente del Consejo, señor Maura, como los ministros de Gracia y Justicia y Marina, estarán en Santander de mañana á pasado.

También es esperado el señor Alba.

Ninguna otra noticia de interés facilitó anoche á los "reporters" el señor La Serna.

Sólo dijo que le habían visitado con carácter particular el ex ministro señor Bergamín, el senador señor Eguilior y el embajador de Alemania, príncipe Ratibor.

Puedo decir á ustedes—terminó diciendo el gobernador—que hoy es día de satisfacción para mí, pues han llegado mis hermanos políticos don Juan Narciso Olano y el general de la segunda brigada de caballería, don Angel Dulce, marqués de Castell-florite y su esposa.

DICE EL ALCALDE

El senador señor Eguilior estuvo ayer en la Alcaldía, tratando con el señor Pereda sobre el restablecimiento de los trenes rápidos.

Parece ser que el señor Eguilior tiene la promesa del director del Norte, señor Boix, de que este servicio se restablecerá simultáneamente en San Sebastián y Santander.

El alcalde dijo á los periodistas que los infantes don Carlos y doña Luisa probablemente asistan hoy á la función que se celebrará en Pradera á beneficio de los pescadores.

Una noticia muy grata para la clase pescadora santanderina nos facilitó ayer el señor Pereda. Se refiere á la creación de una Escuela de Pesca en este puerto, y lo que es más interesante, un Horfelinato ó Asilo para los huérfanos de los pescadores.

La formación de estos centros será pronto un hecho.

Tal ejemplo de filantropía se deberá al señor Marquet, el arredantario del Casino.

Temas de seguros.

El señor Ceballos Teresi, director de "El Financiero", nos remite la nota de los cincuenta y seis trabajos presentados al concurso de temas de seguros, organizados por la Asociación Nacional de la Prensa de Seguros. La falta de espacio nos impide publicar esa extensa nota.

El Jurado, dividido en tres Secciones, está estudiando ya los trabajos presentados, y dentro del presente mes dictará su fallo, de suerte que, en los primeros días de agosto próximo, percibirán las cantidades y oficios correspondientes los autores de las Memorias que resulten premiadas, á cuyo efecto tiene ya el Jurado á su disposición en cuenta corriente especial del Banco de España las ocho mil pesetas de los ocho temas.

GENTE CONOCIDA

La Policía gubernativa dió ayer una batida por las afueras de la población, para limpiarlas de gentes maleantes.

La batida dió excelentes resultados, pues fueron detenidos algunos sujetos de malos antecedentes.

Uno de los detenidos cerca de Peñacastillo fué metido en el tranvía para conducirlo al Gobierno, pero al pasar el tranvía por La Reyerta, aprovechó un descuido de los vigilantes y se arrojó á la carretera.

En su persecución se lanzaron los vigilantes, y cuando se vió copado, se arrojó al suelo, y agarrándose la cabeza comenzó á lanzar desgarradores gritos.

Se conmovieron los viajeros, y á punto estuvo que no arremetieron con los vigilantes por perseguir al sujeto. Este, que es un perfecto vivo, se aprovechó de la compasión que sus lamentos inspiraban en el público y se fingió gravemente lesionado.

Con el mayor cuidado se le acondicionó de nuevo en el tranvía, sin que los vigilantes le perdiesen de vista, y fué traído hasta la Avenida. Desde el tranvía, en una silla, se le condujo al cuarto de guardia del Gobierno civil, donde entró más "muerto" que vivo.

Un médico que viajaba en el mismo tranvía se ofreció á reconocerle.

Cada vez que el buen doctor le tocaba la cabeza para ver si tenía alguna lesión interior, el "paciente" ponía el grito en el cielo.

Pero como todo tiene su fin, la farsa terminó en cuanto se presentó el jefe de la Policía y reconoció en el sujeto al profesional en el robo José Díaz García (a) Granadino, sobre el que pesan tres delitos, por fugarse otras tantas de las cárceles de Herrera (Palencia), de Olmedo, etc., etc.

Sólo en la prisión de esta ciudad ha sufrido catorce arrestos por diferentes delitos, y ayer volvió á ingresar, para ser conducido á Zujar (Granada).

VIAJEROS CONOCIDOS

Para Bilbao salió ayer el cónsul general de Bélgica, Mr. Gustavo J. Antoine.

—Marchó ayer á Soba, donde pasará una temporada, nuestro distinguido amigo don Ladislao S. Trápaga.

Composición musical.

Hemos tenido el gusto de recibir un ejemplar de una inspirada composición del notable músico don Pedro R. Vilches. La nueva composición de este maestro es una serenata á tres tiempos, titulada "Capricho", y está dedicada á don Pedro R. Lemaur.

Según quienes la han oído interpretar, esta composición es muy bella y digna de quien, como el maestro Vilches, va avanzando rápidamente en su brillante carrera artística.

Agradecemos el envío del ejemplar.

Gran Casino del Sardinero.

EL CONCIERTO CLASICO

Ante un auditorio muy distinguido y tan numeroso que estaban ocupados casi todos los palcos y la mayor parte de las butacas, se celebró anoche el VIII concierto clásico, por la orquesta que tan acertadamente dirige el maestro Saco del Valle.

Las excelencias de esta magnífica entidad se pusieron de manifiesto en todo su explendor al ejecutar de una manera admirable el preludio de LOS MAESTROS CANTORES, el aria de la suite en "re", de Bach, y el poema sinfónico "Phaeton", de Saint Saens, que fueron aplaudidísimos.

En la segunda parte del programa figuraba "El sueño de una noche de verano". Hay en esta soberbia sinfonía de Mendelsson momentos felicísimos de colorido y de inspiración poética. El primer tiempo, por su hermoso desarrollo; el "Scherzo", verdadera filigrana, de gracioso encanto; el "Nocturano", por la soñadora poesía en que está envuelto, y la "Marcha nupcial", por su solemnidad y su valor descriptivo, dieron ocasión á la orquesta y á su director para hacer verdadero alarde de rica sonoridad y admirable justeza y color.

El público premió con nutridos aplausos la labor de la orquesta y del señor Saco del Valle.

RAQUEL MELLER

La atracción que ejerce en el público esta gran artista, llena todos los días el teatro á las horas en que actúa la notabilísima canzonetista.

En todos los tipos que representa produce una singular sugestión en el público, por el relieve y la expresión que sabe dar á cuanto canta y dice, y siempre el último número parece que es el que más gusta, por la persistencia de los aplausos.

BAILE-COTILLON

Esta noche, empezando á las once y media, se celebrará baile-cotillón, como todos los miércoles.

Lawn-Tennis

Esta tarde darán comienzo los partidos de entrenamiento que han de jugarse en los días anteriores al concurso.

Se disputarán como premios dos artísticas copas, una regalo del señor don Carlos Navarro de Estrada, y otra de la Sociedad.

La entrada en los campos está reservada á los socios y personas presentadas por ellos.

Se han inscripto las siguientes parejas: Su Alteza Real la princesa Pelipe y don José Mérito, señorita Elena Meade y Su Alteza Real el príncipe don Genaro; señorita Carmen Cabrero y Su Alteza Real el príncipe don Gabriel y señorita de Despujols; el príncipe don Alfonso, señorita Luz Pombo y don Piter Parra, señorita María G. Acebo y don Agustín Laserna, señorita Clara Pombo y don Walter Meade, Señorita Anita Soto y don José Luis Torres, señorita Casilda Pombo y don Antonio Lavín, señorita Lolita Quintana y don Juan Cabrero, señorita Angeles S. Saráchaga y don Juan Pombo, señorita Teresa Torres y don Carlos Navarro, señorita Angeles Cabrero y don Cayo Pombo, señorita Pilar Cabrero y don Rafael Apolinario y Casilda Gómez Acebo y don Fernando S. Saráchaga.

Pedestrismo.

La "Unión Pedestrista Santanderina" ha organizado para el próximo jueves, día 25, una carrera pedestre, con un recorrido de una vuelta al Sardinero, situándose la meta frente á la terraza de la primera plaza.

En esta prueba, por ser infantil, no podrán tomar parte corredores de más de 16 años, y los que deseen inscribirse pueden hacerlo en el New-Bar Racing, Arcillero, 23, mediante la cuota de 0,25 pesetas, no reembolsables.

Entre los "peques" reina gran entusiasmo, pues los premios á disputarse son: una preciosa copa de plata y tres medallas, regalo de la Sociedad organizadora, y dos del joyero don Pablo Galán.

¡Animo, corredores, y á ver quién se lleva la copa de la Unión!

B.

Sala Narbón.

Continúa obteniendo el favor del público la notable compañía internacional de circo que dirige don Manuel Salas López y que desde la pasada semana actúa en la elegante Sala Narbón.

El éxito de estos artistas se acrecienta más y más cada día, cosechando todos ellos abundantísimos aplausos en cuantos trabajos ejecutan.

Los escéntricos Les Geromes; la equilibrista miss Lala; los clowns hermanos Albanos; la troupe acrobática Les Lecusson; Augusto Suarée (Carpini); los perros que presenta Paul Leonard; las anillistas Les Marconis; Carpi y Nopi, y los acrábatas saltadores Los Albertini, se han granjeado las simpatías del público santanderino, que en gran número acude á todas las secciones para presenciar las habilidades de esta excelente troupe.

* * *

Hoy, miércoles, debut del intrépido gimnasta Gran Leopoldo, único que ejecuta sus emocionantes ejercicios de equilibrio de cabeza en el trapecio.

Gran Circo Feijóo

Hoy, á las diez y media de la noche

DEBUT DEBUT

De la renombrada compañía de circo, la mejor que viaja por España y que dirige el mundial director don Secundino Feijóo.

Mañana, ruidoso acontecimiento en la Plaza de Toros, con el debut de los tres toros amaestrados, número sensacional.

Remitido.

LA PEÑA DE MURIEDAS

Ayer visitó al señor gobernador una Comisión de La Peña de Muriedas para asuntos relacionados con el tranvía del Astillero. Como ni en lo que oyeron ni menos en el tono y formas, impropios, en que les fué dicho hallaron satisfacción á sus legítimos derechos, esta Sociedad ha acordado proseguir su justa campaña, llegando, si se hiciera preciso, hasta á elevar un respetuoso mensaje á los pies del Trono, dirigiéndose por lo pronto al señor presidente del Consejo de ministros.

A LA MAR

Sin temor á la perturbación atmosférica, que continúa siendo poco tranquilizadora, ayer abandonó el puerto la numerosa flota de lanchas y vaporas boniteras vizcaínas y guipuzcoanas que entró de arribada el sábado.

EXAMENES DE PRACTICOS

Se verificaron ayer para cubrir la plaza vacante en la Corporación, vacante por renuncia del señor Liaño.

Los tres opositores hicieron un brillante examen teórico y práctico, siendo nombrado para dicha plaza el amarrazador más antiguo, señor Revuelta.

Enhorabuena.

CON AVERIAS

De la mar fué remolcada ayer con averías en los tubos de la máquina la bonitera vizcaína "Santa Clara".

MAREAS DE HOY

Pleamares, á las 2,55 y 3,17.

Bajamares, á las 9,14 y 9,37.

Taurinas.

YA NO VIENE "NACIONAL"

Después de haberse comprometido con la Asociación de Caridad, y anunciar que enviaba el contrato para que se firmara, ayer telegrafió diciendo que no podía venir por tener la fecha comprometida en Alicante.

Mal parada ha quedado esta vez la formalidad del maño".

Ayer mismo se puso la Asociación al habla con otros toreros, y por la noche se recibió un telefonema de Algabeño II diciendo que no podía venir aquí el día 4, por torear en Vitoria.

Posada y Curro Vázquez contestaron que se podía contar con ellos, y en el mismo telefonema decían ya las condiciones.

Uno de estos dos será, pues el que alterne con Gallito y Gaona en la corrida del 4.

Salón Pradera

LOS DEL INFANTA ISABEL

El próximo sábado debutará en el salón Pradera la compañía cómica del teatro Infanta Isabel, que dirige el aplaudido actor Rafael Ramírez.

He aquí la lista de la compañía, por orden alfabético:

Actrices: Aceda, Concha; Bermejo, Concha; Benito, Mercedes; Cachet, Carmen; García, Angeles; Gallardo, Carmen; Gamez, María; Lasheras, Rafaela; Martínez, Eugenia; Moya, Luz; Moneró, María Luisa; Ortiz, Concha; Posadas, Carmen, y Pino, Joaquina del.

Actores: Alaiz, Alfredo; Alarcón, Francisco; Codina, Víctor; Cases, Nicolás; Echevarría, Enrique; Estévez, Antonio; García Aguilar, José; Leyva, Enrique; Maximino, Alejandro; Murillo, Fernando; Navas, Enrique; Ramírez, Rafael; Pino, Antonio del, y Portillo, José del.

Apuntadores: Caro, José; Ortiz, Rafael, y Ruiz, Carlos.

Maquinistas: Arin, Nicolás, y Escribano, Juan.

Representante, Escobar, Alfredo.

Encargado del mobiliario, Regisseur-Valé, Luis.

Contador, Postigo, Arturo.

AL PÚBLICO

Al hacerse cargo la nueva Gerencia de la dirección y representación de la Sociedad Red Santanderina de Tranvías, tiene el honor de dirigirse al noble pueblo santanderino para manifestarle que, ante las circunstancias apremiantes que por el estado del material y las dificultades para la adquisición de uno nuevo atraviesa esta Sociedad, el Consejo de Administración ha hecho y esta haciendo cuantas gestiones están á su alcance para el pronto y más perfecto arreglo posible, dispuesta á no omitir gastos ni sacrificios, por cuantiosos que sean, para conseguirlo; pero al mismo tiempo suplica, y espera de la sensatez del público, un poco de paciencia en los presentes momentos, ante el deficiente servicio que forzosamente ha de tener hasta que quede arreglado el referido material, rogando á todos se hagan cargo de que nadie hay más interesado que la misma Empresa en la pronta normalidad de los servicios.

Dr. Ledo

Especialista Piel y Sífilis del Hospital Esgueva, de Valladolid. Consulta, Santander, del 29 julio al 17 agosto. Daoiz y Velarde, 17, 1.º

ACCIDENTE SIN CONSECUENCIAS

En el paseo de Menéndez Pelayo, al intentar cruzar la niña María Sañudo, que estaba jugando con unos niños, fué alcanzada por el estribo del tranvía número 1, sufriendo un golpe en la cabeza.

El automóvil de don Adolfo Pardo, que pasaba por el lugar del accidente, recogió á la niña, conduciéndola al Sanatorio de Madrazo, donde la curaron de una herida en la frente de carácter leve.

LECHE CONDENSADA
"LOS PIRINEOS"
DE PUREZA GARANTIZADA
GUERNICA (Vizcaya).

LOS CARTERISTAS

Aunque en los Centros policíacos nada se ha dicho, parece ser que el lunes le llevaron la cartera con 125 pesetas en billetes y documentos particulares al coronel de la Guardia civil.

De la cartera nada ha vuelto á saberse.

Doctor Santiuste Buega

GARGANTA, NARIZ Y OIDOS

De once á doce. Sanatorio del doctor Madrazo: de doce á una y media, Wad-Rás, 5, 2.º

CENTRO DE ENSEÑANZA INTEGRAL Y LAICA

EXAMENES GENERALES

Suspendidas las clases desde el día de ayer, las que se reanudarán el día 12 del próximo agosto, mañana jueves, 25, tendrán lugar los exámenes generales, en el Centro de Magallanes, 21, y el próximo domingo, 28, en el establecido en la calle de Tetuán, número 9, de nueve de la mañana á una de la tarde.

Sabido es desde hace tiempo la importancia que estos actos encierran para la educación láica, pues siempre se vieron concurridísimos, porque así lo merecen los estudios que los alumnos realizan al cabo del año.

La Junta Directiva recomienda á los padres de los niños y socios protectores asistan á dichos actos, con lo que podrán apreciar los adelantos obtenidos por aquéllos.

Doctor Santin Arias

Ex alumno interno del gran Real Hospital de Santiago. Especialista en enfermedades del estómago é intestinos. Consulta: de once á una y de tres á cuatro. Amós de Escalante, 17, 2.º, izquierda. TELEFONO NUMERO 449

MOVIMIENTO DEMOGRAFICO

DISTRITO DEL ESTE

Día 23.

Nacimientos.—Varones, 4; hembras, 00.

Matrimonios.—Ninguno.

Defunciones.—José Sesma Izaguirre, treinta y seis años, natural de Deva (Guipúzcoa).

DISTRITO DEL OESTE

Día 23.

Nacimientos.—Varones, 1; hembras, 3.

Matrimonios.—Ninguno.

Defunciones.—Angel Giménez de la Serna, treinta y dos años, San Fernando, 2, tercero; Luis María Medinilla, un año, Calzadas Altas, 7, bajo.

Luis Ruiz Zorrilla MEDICINA GENERAL

Especialista en garganta, nariz y oidos. Visitas á domicilio. Consulta todos los días excepto los festivos, de once á una.—Méndez Núñez, número 13.—Teléfono 632.—Gratis á los pobres lunes y jueves de 5 á 7.—Pesó, número 1.

AUTOMOVILES DENUNCIADOS

Por circular con exceso de velocidad, con peligro para los transeuntes, fueron denunciados ayer los automóviles números 366, 39[illegible] y 396, de esta matrícula, y el 866, de la de Bilbao.

Gran Pensionado Co[illegible]

SRTAS. DE RODRIGUEZ

Instalado en edificio exprofeso, á todo confort, Martillo, 5.

Se amplia una pensión para señoras y señoritas. Casa de campo para excursiones escolares y juegos.

VICENTE AGUINACO, Oculista

Consulta de 10 á 1 y de 3 á 6.—Blanca, 33, 1.º

Los cólicos, lengua sucia, indigestión, flatos, mal aliento, diarreas, pesadez de estómago, desórdenes intertinales, se corrigen para siempre con los COMPRIMIDOS ESCOBAR LOPEZ.

(Pídase en Farmacias y Centros de Específicos).

Doctor Valle APARATO DIGESTIVO -MEDICINA GENERAL-

Consulta de once y media á una. Bailén, 2, 3.º

Gratis para los pobres: Martes y sábados, de cinco á seis, CASA DE SOCORRO.

Interesa á todos leer hoy nuestro anuncio "Cómo se curan enfermedades crónicas".

Santiago García Quintanilla

MEDICO CIRUJANO

Huesos, músculos y articulaciones.

Consulta, Wad-Rás, 5, 1.º, de once á una.

Avisos: Wad-Rás, 7, 1.º

Está comprabado que el JEREZ QUINA LA PRAVIANA es el mejor reconstituyente que se conoce.

Sidra Champagne EL GAITERO

—:: MUSICA ::—

Programa de las obras que ejecutará la banda del regimiento de Valencia, de seis y media á ocho y media, en la terraza del Sardinero:

"La chulapona", pasodoble.—San José.

"El carro de sol", selección.—Serrano.

"Cantos asturianos", potpurrit.—Espinosa.

"El Club de las solteras", fantasía.—Foglietti y Luna.

"Marcha final".—Sousa.

* * *

Programa de las obras que ejecutará hoy la banda municipal en la Alameda de Oviedo á las nueve y media:

"La rabalera".—Vives.

Jota de la ópera "La Dolores".—Bretón.

Fantasía de la zarzuela "El barquillero".—Chapí.

Fantasía de la zarzuela "Pan y toros".—Barbieri.

"El pobre Valbuena", polca japonesa.—Valverde.

Doctor Mora y Serre MEDICINA GENERAL

ESPECIALIDAD PIEL Y SECRETAS

Para del Príncipe, 2, primero

A la temprana edad de diez y seis meses subió al cielo ayer la preciosa niña Luisa Calzada Barrio.

A sus desconsolados padres don Luis (del comercio de esta plaza) y doña Francisca, hermanos y demás parientes, acompañamos en el inmenso dolor que tan prematura pérdida les ha producido.

J. Ansorena

PROCURADOR DE LOS TRIBUNALES

—:: Wad-Rás, número 1. ::—

Con numeroso acompañamiento fué ayer conducido al cementerio de Ciriego el cadáverde don Angel Jiménez de la Serna.

Enviamos á su desconsolada viuda, doña Rosa Alonso, é hija María Rosa, padres y demás parientes, nuestro sentido pésame.

SE VENDEN

setecientos robles. Para informes dirigirse á don Eloy Diego Revuelta, secretario del Ayuntamiento de Vega de Pas.

CLARET ROYAL Y CLARET DIAMANTE de Bodegas Francoespañolas, de Logroño, son vinos Rioja selectos.

EN TODAS LAS FARMACIAS

Depositos en Santander: Droguerías de Villafranca y Calvo y Pérez del Molino.

El "Vino Ona", agradabilísimo al tomar, está probado que siempre hace bien; sus efectos fortificantes y aperitivos son inmediatos

POR TELEGRAFO Y TELEFONO

DE NUESTROS CORRESPONSALES

NOTAS POLITICAS

EL PERIODICO OFICIAL

La "Gaceta publica hoy, entre otras, las siguientes disposiciones:

Real decreto del Ministerio de Estado, nombrando ministro plenipotenciario de España en Constantinopla á don Juan Servet, que prestaba sus servicios en la Sección Colonial del ministerio.

Otro, nombrando para sustituirle en este cargo á don Ricardo Spottorno.

Real decreto de Gracia y Justicia, derogando otro del 25 de febrero último relativo á las vacantes.

Y otro de Gracia y Justicia, nombrando canónigo de la catedral de Ceuta á don Miguel Agosta Agara.

EN AUSENCIA DEL SEÑOR CAMBO

Para sustituir al señor Cambó durante su ausencia del ministerio de Fomento, pues esta tarde marcha á Barcelona, se encargará de la firma y despacho de los asuntos el director general de Comercio, señor Cantos.

A JURAR EL CARGO

A las cinco y media de la tarde marchó á Santander el nuevo ministro de Marina, general Miranda, acompañado del teniente de Navío don Daniel Ferrer.

El ministro regresará á Madrid después del día 25.

VENTOSA A BARCELONA

Esta tarde ha marchado á Barcelona el Comisario de Abastecimientos, señor Ventosa.

LAS DIFERENCIAS DE LOS MINISTROS

"Diario Universal" publica esta noche un artículo que aclara concretamente en qué estriban las diferencias motivadas en las deliberaciones de los últimos Consejos de ministros sobre los presupuetos.

En el seno del Gabinete—dice el periódico—hay dos tendencias: la una pretende que se eleve á 2.000 millones de pesetas el presupuesto de ingresos, con objeto de dar vida á todas aquellas reformas que tienen por común denominador la llamada reconstitución nacional, y la otra limita á 1.500 millones el presupuesto de ingresos, por estimar que para aumentarlo se necesitaría una reforma fundamental del estatuto de la Hacienda que armonizase los impuestos y los tributos á fin de recoger del país aquellas energías que están ahora acrecentadas con motivo de las ganancias logradas por diversos sectores mercantiles de la nación.

No dice "Diario Universal" por cuál de estas dos tendencias se pronuncia; pero juzgando por los datos que publica puede deducirse el pensar del conde de Romanones, quien considera imposible que puedan recaudarse más de 1.500 millones de pesetas.

Según dichos datos, en 1917 se recaudaron 1.325 millones; en 1916, 1.356, y en plena normalidad la recaudación no pasó de 1.324 millones.

Las notas oficiosas de los Consejos esperaban sin embargo, á los ministros como unánimes al tratar de los presupuestos.

LO QUE DICE MIRANDA

El nuevo ministro de Marina, general Miranda, hablando hoy con los periodistas, les dijo que ha permanecido completamente ajeno á todos los acontecimientos políticos que dieron lugar á la dimisión del almirante Pidal, y que él ha aceptado la cartera como cumplimiento de un deber inexcusable.

De su cariño á la Marina manifestó que no tenía necesidad de hacer alarde, pues le ha demostrado durante su carrera.

DIMISION Y DESTINOS

Se asegura que el general Aznar cesará en el cargo de subsecretario del ministerio de la Guerra.

Se indica al general Santiago para el cargo de inspector general de industrias militares y al general Torre para jefe de la sección aeronáutica.

ROMANONES REGRESA A SAN SEBASTIAN

El conde de Romanones, que llegó esta mañana y asistió al Consejo de ministros, salió esta noche para Oyarzun en el primer expreso.

GARCIA PRIETO DE VIAJE

Madrid.—Esta noche ha marchado el ministro de la Gobernación á su finca de Torrelodones, de donde regresará el viernes.

DE VITORIA

NIÑA ABANDONADA

Esta madrugada un sereno encontró abandonada en la vía pública á una niña de cuatro años.

La niña tenía prendido en la ropa un papel que decía que la abandonaban sus padres en la imposibilidad de mantenerla.

Ha sido recogida por las autoridades

EL PRECIO DEL PAN

La mayoría de las fábricas y talleres han acordado pagar á sus obreros la diferencia del precio del pan que desde primero de agosto sufre una elevación.

Con igual objeto, á fin de pagar la diferencia de precio á las clases humildes se ha abierto una suscripción por las autoridades y fuerzas vivas.

Para pagar la diferencia de precio del pan, del que ahora tiene, al nuevo de agosto, se necesitarán dos mil duros.

DE BILBAO

BOTADURA DE UN VELERO

En los astilleros de Deusto ha sido botado al agua un velero de 300 toneladas, de tres palos y con máquina auxiliar de vapor.

El buque se destina al cabotaje.

EL PUERTO FRANCO

Ha producido júbilo en la población la concesión del puerto franco á Bilbao.

La Cámara de Comercio ha telegrafiado á los señores Maura y Besada, agradeciendo la concesión.

Se formará un consorcio entre la Cámara

M.E.C.D. 2017

¡Recuerde V.!

que las enfermedades de

ESTÓMAGO E INTESTINOS

por antiguas que sean, se curan tomando después de las comidas el

DIGESTÓNICO

De venta en farmacias y droguerías.

CASA GIRIBET

IMPORTACION DIRECTA de GENEROS INGLESES

ALTAS FANTASIAS para VERANO

SASTRE DE LA REAL CASA

Blanca, 11 Teléfono 910.

la Diputación y la Junta de Obras del puerto, á fin de preparar almacenes y depósitos francos, para intensificar el tráfico.

VARIAS NOTICIAS

FOCOS DE LUZ.—IDEA EXCELENTE. —LA MENDICIDAD CALLEJERA

Madrid.—Cumpliendo disposiciones de la Alcaldía los tenientes de alcaldes han comunicado á los dueños de casas que pongan focos de luz sobre sus inmuebles respectivos.

—Un concejal republicano ha presentado al Ayuntamiento una moción para que los terrenos existentes en la corte se utilicen para la siembra de patatas, con el fin de municipalizar este servicio.

—El alcalde ha publicado un bando prohibiendo la mendicidad callejera y conminando con la imposición de multas á los que en calles y paseos den limosnas á los que se las pidan.

LOS COCHEROS

Madrid.—Se cree solucionada la huelga de cocheros.

De todos modos el Ayuntamiento rescindirá los contratos que tiene y declarará libre la industria.

LOS MINEROS DE PEÑARROYA

Madrid.—Esta tarde circuló con insistencia el rumor de que la huelga de mineros de Peñarroya, anunciada para el día 29, se había planteado esta mañana.

Las noticias son contradictorias, habiendo telegrafiado el gobernador de Córdoba que reina gran tranquilidad.

NO QUIEREN ACATAR LAS ORDENES DEL GOBIERNO

Madrid.—Como la supresión del juego acordada por el Gobierno no alcanza á los Casinos de Santander y San Sebastián, algunos centros madrileños se proponen no acatar esa disposición hasta tanto que no tenga carácter general.

UN INCENDIO DESTRUYE UNA FABRICA

Murcia.—Un violento incendio ha destruído en el pueblo de Alcantarilla una fábrica de aceite de Orujo.

El incendio fué producido por la explosión de un gasómetro.

Los dueños de la fábrica fueron sacados de aquella con graves síntomas de asfixia.

Los pérdidas son de gran consideración.

ACCIDENTE FERROVIARIO

Oviedo.—En la estación de Villabona, chocó un mixto que procedía de Gijón con varios vagones parados.

Varios viajeros resultaron levemente heridos.

El material sufrió grandes desperfectos.

EL CARDENAL GUISASOLA

Oviedo.—El cardenal Guisasola ha llegado á Somió, donde pasará el verano.

LAS DESESPERADAS.—SUBLIMADO Y TIROS

Madrid.—Una señorita, llamada Francisca Muñoz Herrero, de 45 años, con domicilio en la calle de Pérez Galdós, intentó suicidarse hoy.

Para conseguir su propósito se encerró en su habitación, tomó cinco pastillas de sublimado corrosivo disueltas en agua, y como viera que no producían el rápido efecto que ella quería, cogió un revólver y se disparó todos los tiros que contenía.

No contenta con esto, cargó por dos veces el revólver, disparándose en total quince tiros.

En la Casa de Socorro, á donde fué trasladada con urgencia, se la apreciaron varias lesiones en la cabeza y pecho.

Su estado es gravísimo.

EL CURSO DE SARGENTOS

Madrid.—Por el ministerio de la guerra se ha dispuesto que el próximo curso para los sargentos que quieran optar por el ascenso á oficiales de la escala de reserva, dé comienzo el 1.° de setiembre.

CONFLICTOS SOCIALES.—ESTALLA LA HUELGA DE PEÑARROYA

Ciudad Real.-Ha comenzado la huelga de mineros de Peñarroya.

La huelga comenzó por los obreros de la mina "Iniciativa" de la cuenca de Puertollano, los cuales abandonaron el trabajo, por el castigo impuesto á un compañero.

Se han confirmado los rumores de que secundarían la huelga los empleados de la Compañía.

Los obreros declarados en huelga se elevan á 1.600.

Las autoridades han adoptado grandes precauciones con el fin de evitar alteraciones de orden público.

Se han concentrado fuerzas de la benemérita.

MAS OBREROS A LA HUELGA

León.—En Argonaga han secundado la huelga declarada ayer más de seiscientos obreros.

HUELGA SOLUCIONADA

Salamanca.—Se ha solucionado la huelga de obreros panaderos.

Estos han aceptado las condiciones que habían fijado los patronos.

ASAMBLEA OBRERA

Murcia.—La Federación obrera de Cartagena ha celebrado una Asamblea á la que han concurrido unos 200 obreros.

En la asamblea se acordó aceptar las bases de la Compañía, solucionándose de esta manera la huelga.

HUELGA EN PUERTA

Zaragoza.—Los obreros panaderos han acordado ir á la huelga el próximo domingo.

LA CARESTIA DE LAS SUBSISTENCIAS

Linares.—Se ha celebrado un mitin y manifestación obrera, para pedir el abaratamiento de las subsistencias y aumento de jornales.

ROGATIVAS POR LA PAZ

Barcelona.—Se están haciendo preparativos para la solemnísima rogativa que se celebrará el domingo en la catedral, en favor de la paz.

La Compañía Barcelonesa de Electricidad ha ofrecido iluminar espléndida y gratuitamente el templo.

Las flores para los adornos, las han ofrecido gratis las floristas de la Rambla.

DE UN PROCESO

El juzgado ha desestimado la petición de reformas del procesamiento de Antonio Náit.

Este ha publicado una carta protestando de su inocencia.

La guerra.

Parte francés de la tarde

París (oficial).—Durante la noche sólo hubo en el frente de batalla acciones de artillería.

Al Norte de Montdidier una operación hábilmente dirigida nos permitió ocupar los pueblos de Mainny-Raineval, Sonvillers y Aubevillers.

Hemos hecho hasta ahora 350 prisioneros.

Noche tranquila en el resto del frente.

Parte austriaco de la tarde

Viena (oficial).—Frente italiano.—Se han registrado combates de artillería con alternativas diversas en intensidad.

En el frente de Albania el enemigo continuo sus intentos de ataque á ambos lados del Devoli superior.

Todos sus ataques fueron rechazados.

Parte alemán de la tarde

Berlín (oficial).—Frente occidental.—Grupo del príncipe heredero Ruprech.—Destacamentos ingleses avanzaron en muchas partes del frente contra nuestras líneas, siendo rechazados.

La actitud de la artillería revivió al atardecer.

Grupo del príncipe heredero alemán.—Reinó cierta tranquilidad á ratos en el frente de combate.

Al Sur del Aisne y como consecuencia de las grandes bajas sufridas, el enemigo no repitió ayer sus ataques.

También ha cedido la intensidad de la lucha de artillería en este sector.

A ambos lados del Ourcq y entre el Ourcq y el Marne el enemigo lanzó violentos ataques parciales en casi todos los sectores. Fué rechazado.

Al Sur del Ourcq un contraataque nuestro hizo que se malograra el intento de un destacamento enemigo que penetró á ambos lados de Joulgon en nuestras posiciones de primera línea á orillas del Marne.

Rechazamos al enemigo por medio de un contraataque.

Al Suroeste y al Este de Reims hubo combates locales.

Ayer derribamos 52 aparatos de aviación enemigos y cuatro globos cautivos.

El teniente aviador Lawenhardt alcanzó sus victorias aéreas números 41 y 42.

El teniente Billik la suya número 26.

El teniente Bolle, la suya número 25.

Y el teniente Pipord, las suyas números 20 y 21.

Parte inglés de la tarde

Londres (oficial).—Ayer hemos avanzado ligeramente nuestras líneas al Sur de Ebuterne, Merry y Metesen.

Durante la noche hemos mejorado igualmente nuestras posiciones en el sector de Hamel.

Al Norte de Albert nuestras tropas ejecutaron con éxito un raid en los alrededores de Ariendeville y Aillete, haciendo prisioneros y cogiendo ametralladoras.

A continuación, en encuentros de patrullas, matamos cincuenta alemanes, capturando prisioneros y ametralladoras.

La artillería enemiga, sirviéndose de obuses con gases tóxicos, se mostró activa en Villers-Bretoneaux.

Parte italiano de la tarde

Roma (oficial).—Duelo de artillería más insistente en la zona de Donale, en el valle de Arza y en límite Este de la meseta del Asiago.

Nuestras baterías han producido incendios en el valle de Génova, dispersando tropas y convoyes.

En el valle de Stelvío, meseta de Possa y Valle del Brenta patrullas enemigas fueron puestas en fuga con pérdidas.

Nuestros aviones han bombardeado las líneas férreas de Matarelo.

Durante una acción el 19 del corriente en Corno-di-Cavento capturamos un cañón de campaña, ocho ametralladoras y abundante material de todas clases.

En los islotes del Piave recuperamos gran cantidad de material de pontoneros, abandonado por el enemigo.

En todos los casos de debilidad general y en todos aquellos que se note paralización en el desarrollo, falta de nutrición y raquitismo debe el paciente acudir á un reconstituyente, que por sus condiciones asimilables, tonifique y vigorice el sistema nervioso. El Jarabe de Hipofosfitos Salud reune estas inmejorables condiciones y no ha encontrado rival en los 28 años que se elabora, siendo el único aprobado por la Real Academia de Medicina. Todo frasco legítimo ostenta con tinta roja las palabras Hipofosfitos Salud en su etiqueta exterior.

Ernesto Gonzalvo

1.r ayudante de los doctores Madinaveitia y Morales.

ESPECIALISTA DE LAS ENFERMEDADES DEL APARATO DIGESTIVO

RAYOS X

Teléfono número 7-27.

De 11 á 1.—Daoiz y Velarde, 1, 3.°

Otras informaciones.

EL BOMBARDEO DE POLA

Roma.—Se reciben nuevos detalles del Bombardeo aéreo contra Pola.

Los daños causados esta vez han sido muy superiores á los bombardeos anteriores.

La incursión de nuestros aparatos fué realizada por sorpresa.

El Arsenal quedó destruído completamente.

TONELAJE HUNDIDO

Nauen.—En la zona prohibida alrededor de Inglaterra han sido hundidas por los submarinos alemanes 12.000 toneladas de registro bruto.

FORMIDABLE INCENDIO

Berna.—En el puerto del Pireo un formidable incendio ha destruído enormes cantidades de material de guerra.

Las pérdidas se calculan en varios millones de libras esterlinas.

ENVIO DE SOLDADOS A FRANCIA

Berna.—La colonia francesa ha enviado á Francia 680.000 soldados y 235.000 obreros.

CANJE DE PRISIONEROS

Nauen.—Han terminado las negociaciones que en Suiza realizaban representantes de Turquía y de la Entente, relacionadas con el canje de prisioneros ingleses y franceses, no sujetos al servicio militar.

Los prisioneros franceses serán enviados á su país por tierra, y los ingleses por mar.

EL COLERA EN PETROGRADO

La Haya.—El cólera en Petrogrado causa 500 defunciones diarias.

ACTIVIDAD EN FLANDES

Amsterdam.—Se observa gran actividad militar en Flandes.

Todos los reclutas alemanes son enviados precipitadamente al frente.

TRANSPORTE AMERICANO HUNDIDO

Nauen.—El transporte americano "Leviatpan", que antes de la guerra, cuando pertenecía á la Hamburguesa American Linée se llamaba "Vaterlan" ha sido echado á pique en las costas de Irlanda.

DIMISION DEL GABINETE SEIDDER

Londres.—Informan de Viena que ha dimitido el Gabinete Seidder.

El Emperador ha aceptado la dimisión.

Se dice que formará Gobierno Jernín.

QUINTIN ROOSEVELT NO HA MUERTO

Nueva York.—Roosevelt ha recibido un despacho del aviador que acompañaba á su hijo Quintín, al que se suponía muerto por efecto de una caída, diciéndole que no ha muerto, sino que aterrizó sano y salvo.

BAJAS TURCAS

Londres.—En la Cámara de los Comunes lord Cecil ha declarado que la campaña de Mesopotamia ha sido un éxito para la Entente y que las operaciones del lufrates han costado á los turcos 10.000 hombres.

LOS AMERICANOS EN EL FRENTE

Washington.—El general March ha declarado que tomaron parte en la defensa contra la última ofensiva alemana en el frente francés, siete divisiones americanas y un regimiento de color.

Declaró que el avance tiene por razón principal la posesión de un ferrocarril con el cual los alemanes abastecerán la región de Chateau Thierry, por lo cual el general Forch acumuló grandes elementos al Norte saliente para evitar que el enemigo se retire por las líneas férreas.

El número exacto de las bajas se desconoce.

Pero los efectivos que tenemos al frente—añadió el general March—se elevan á 1.200.000 soldados americanos.

Hemos avanzado diez millas; hemos hecho 18.000 prisioneros.

Los americanos recorrieron 5.021 millas. En los alrededores de Soissons tomaron la población de Nevelle, atacando el frente en quince millas, para limpiar la región de Alemania.

Hemos ganado 1.000 yardas al Este de Reims.

Nos apoderamos de más de 160 cañones.

La Cruz Roja americana enviará en breve á Rusia un gran transporte con medicina, provisiones, substancias alimenticias y ropas.

UNA DISPOSICION

Washington.—El secretario de Guerra, Mr. Baker, ha dispuesto que los profesionales del juego de basse-ball, de edad de 21 á 31 años, busquen ocupación en las industrias de guerra ó se incorporen al ejército.

LOS ESLAVOS

Nueva York.—Ciento cincuenta mil eslavos que residen en América han organizado una Liga nacional tcheco-eslava para encargarse de dar asitencia y abastecer á los compatriotas.

En Lucian, Siberia y otras partes de Rusia se recaudaron un millón de dólares par los ejércitos checo-eslavos.

ULTIMA HORA

PARTE FRANCES DE LA NOCHE

París (oficial).—Los ataques de las tropas francesas han obtenido durante la jornada resultado satisfactorio, á pesar de la resistencia tenaz opuesta por los alemanes; aportando nuevas reservas.

Al Norte de Luneville los franceses fueron hasta más allá de Plesier-Hulen, llegando á las inmediaciones del Oeste de Doulchy la Ville y tomaron la aldea de Mont Cru.

Al Sur del Ourcq las tropas francesas y americanas han franqueado la carretera de Soisons y Chateau Thierry, llevando sus líneas hasta más de un kilómetro de profundidad.

En el pueblo de Bocourt, al Este del Aille, conquistamos en su mayor parte el bosque de Chatcet.

En la orilla derecha del Marne los franceses hicieron nuevos progresos al Norte del monte Saint Pere y en el pueblo de Tharteven, que quedó en su poder.

Igualmente han ensanchado su cabeza de puente en Savilgonne.

En el frente del Marne y Reims se registraron violentos combates entre Lardie y Vrigny.

Los francoingleses atacaron las fuertes posiciones de los alemanes, progresando más de un kilómetro, inflingiendo grandes pérdidas al adversario.

Los británicos se apoderaron de 300 prisioneros y 10 ametralladoras.

Al Norte de Montdidier una operación local permitió á los franceses coger esta mañana los pueblos de Bailly, Raineval, Sarvillers y Louveviller y apoderarse de 200 prisioneros y 50 ametralladoras.

Los americanos han hecho por su parte 60 prisioneros más.

En los combates de Jaulgone los americanos combatieron bravamente y causaron una verdadera matanza entre las reservas alemanas.

PARTE ALEMAN DE LA NOCHE

Nauen (oficial).—El ejército del Kronprint ha hecho fracasar nuevos y pertinaces ataques realizados con fuertes contingentes enemigos.

EL CORRESPONSAL

Carlos Rodríguez Cabello

Horas de consulta: De diez á una en el Sanatorio del Dr. Madrazo.

De dos á tres en Wad-Rás, 3, 3.°, excepto los días festivos.

TELEFONO 479.

SE VENDE

coche de lujo de dos ruedas con capota.

Informan talleres de Galdona.

-AL COMERCIO-

PAPEL MANILA PARA ENVOLVER

Pídase en la Papelería LA CARPETA, Escalerillas del Puente.

Debajo de la confitería Varona

Motores é instalaciones.

Estudios y proyectos para el aprovechamiento de SALTOS DE AGUA

Lámpara "WOTAN"

PEREDA, HOYO Y C.ª—Wad-Rás, 2

Monte de Piedad de Alfonso XIII y Caja de Ahorros de Santander.

Institución que se halla bajo el protectorado del Gobierno, por virtud de la ley de 29 de junio de 1860.

Las imposiciones de Caja de Ahorros devengan 3 y medio por 100 de interés hasta 1.000 pesetas, y el 3 por 100 desde 1.000 en adelante.

Se hacen préstamos con garantía hipotecaria de fincas de la provincia; sobre ropas, muebles y alhajas; con garantía personal, de sueldos, jornales y pensiones.

"La niña hacendosa"

El mejor libro de lectura para niñas. Muy instructivo y ameno. Todas las señoras maestras que conocen este admirable libro le han adoptado para sus escuelas. Precio, una peseta. Librería LA CARPETA, escalerillas del Puente.

María Aparicio de Juan.

Profesora en partos y masaje, con título y practicas en San Carlos, Facultad de Medicina, de Madrid.

Eugenio Gutierrez, 3, 2.° Teléfono 763.

DEFECTOS FISICOS Todos se curan

Absolutamente todos se corrigen pronto y rápidamente con los modernos aparatos de la conocida y acreditada casa TORRENT de Barcelona, construídos con todos los adelantos que la ortopedia moderna exige y aconseja. El éxito es siempre seguro tratándose de niños ó personas jóvenes y la infinidad de curaciones obtenidas y la constante recomendación de los señores médicos es la más firme garantía de sus buenos resultados. Si queréis, por lo tanto, ser perfectos, corregid vuestras desviaciones con los aparatos TORRENT y tened muy presente que el representante de dicha casa se hallará en Santander, y en el Hotel Maroño (Blanca, 26), únicamente el domingo, día 28 del presente mes de julio, donde podrán visitarle todas cuantas personas lo deseen, desde las nueve de la mañana hasta las dos de la tarde solamente. NOTAS: en Bilbao el día 27, en el Hotel Goñi, en Valladolid el día 29, en el Hotel Imperial, y en Palencia el día 30, en el Hotel Central, donde así mismo podrán visitarle. Talleres y Despacho en Barcelona: Unión, 13, Casa Torrent. Nombre registrado.

Vendemos á los precios antiguos, sin aumento. Trajes para hombre y niño. Americanas y pantalones, lanas, driles y panas.

Camisas, Corbatas, Calzoncillos, Pañería Sombreros paja de Italia, Gorras, Boinas, Garrotines niño, etc., etc.

Sección especial de Sastrería á Medida.—Cinco cortadores de primer orden.

Todos nuestros modelos son de gran novedad y fantasía.

Aprovéchense.-Sólo este mes.-Precios extraordinarios.

Almacenes "La Batalla". Atarazanas, 4

Retratos para pasaportes y carnets

Se entregan á la hora.

FOTOGRAFIA BENJAMIN

SAN FRANCISCO, 29

Especialidad en retratos al carbón y procedimientos modernos. Artísticas ampliaciones, desde 3 pesetas.

No retratarse sin visitar antes esta acreditada casa.

Bicicletas y motocicletas

Las mejores marcas reconocidas, accesorios en general, gran taller de reparación. Motos de ocasión, garantizando su buen funcionamiento.

GARAGE RUIZ, ARCOS DE DORIGA, NUMERO 5.

ENVASES para vinos, aceites, grasas, etc., especiales machihembrados de cementos, harinas, productos químicos, ferretería, etc

Tonelería mecánica, Paulino Ortiz de Zárate y Compañía

Recalde-Berri (camino Iturrigorri), teléfono 77. Bilbao.

SAN SEBASTIAN

Hotel Suizo

(ANTES BERDEJO)

Completamente reformado.

Posee todo el confort moderno.

Agua corriente, caliente y fría en todas las habitaciones; calefacción central, aspirador de polvo, ascensor eléctrico etc., etc. Tiene cien habitaciones.

PRECIO DE LOS HOSPEDAJES, :: :: :: :: SIN VINO

Desde 20 de julio á 30 de setiembre, de 10 á 20 pesetas diarias, según habitación, y desde 1.° de octubre á 20 de julio, de 7 á 15 pesetas, ídem, ídem.

JAVIER LAFITTE PROPIETARIO

The Indemnity Mutual Marine Assurance COMPANY LIMITED

Compañía de Seguros marítimos, fluviales y terrestres

DOMICILIADA EN LONDRES

Representantes en Santander: Viaf Hijos.—Muelle, 25.—Teléfono, 58.

ZITA Producto original para lavar. No quema la ropa, y sí la suaviza y la blanquea.

De venta en topas partes.

Para Montevideo y Buenos Aires

saldrá de este puerto el 27 del actual el vapor español

Mar Mediterráneo

admitiendo carga para mencionados puertos.

Para informes á sus consignatarios

SEÑORES DORIGA Y CASUSO.

Paseo de Pereda, 32.—Teléfono, 685.

BARBEROS

Se necesitan oficial y aprendiz en la barbería de D. Campuzano, Peñaherbosa, 39.

Se traspasa en Bilbao

MODISTERIA DE SOMBREROS

Informes, en esta Administración.

BODEGAS RIOJANAS

VINOS FINOS DE MESA

Muelle, número 31.

Panaderos

LEVADURA PRENSADA, indispensable para la fabricación de pan de Viena y bollería.

Pedidos, Bonifaz, 1, 1.°

Gran Café-Restaurant "Royalty"

de JULIAN GUTIERREZ

(Sucursal en el Sardinero.—Miramar.

ESPECIALIDAD EN BANQUETES

HABITACIONES

Plato del día: Callos á la Española.

Jabón Chimbo

El mejor de todos los jabones, por los componentes de su fabricación y su esmerada elaboración. El más económico, no sólo por ser el que más dura, sino porque no estropea ni quema los objetos lavados con él.

Pedidlo en todas partes, exigiendo siempre la marca estampada en cada trozo.

JABON CHIMBO

MARCA REGISTRADA

Trozos de 500 y 400 gramos, exclusivamente.

Almorranas

de todas clases, sanguinolentas ó no, internas ó externas, pruritos del recto grietas, etc., se curan rápida y radicalmente con la

Pomada ZEHCNAS

ANTIHEMORROIDAL

no es simple calmante como otros muchos preparados, sino que cura verdad.

TUBO, 3 PESETAS

Desconfiad de todas las imitaciones.—Exigid siempre la marca registrada

ZEHCNAS

Venta: Principales Farmacias y Droguerías.

Depósitos: En Santander.—Droguerías de Pérez del Molino y Compañía y Díaz F. y Calvo.

CANAS

Antes de usar ningún tinte, infórmese en la

CASA BELTRAN, San Francisco, 23,

donde los encontrará usted de buen resultado y absoluta confianza.

Casa especial en la aplicación de tintes para el pelo.

Balneario de Liérganes

Las grandes reformas efectuadas en los Hoteles y en el Balneario con las nuevas salas de inhalación, ponen á este establecimiento á la altura de los más afamados del Extranjero; sus aguas son de tal eficacia, que no hay medicamento que tenga una acción tan rápida y segura como la de ellas para curar los catarros de la nariz, bronquios y pulmón; la predisposición á contraerlos y á la tisis, así como las congestiones del hígado, matriz y riñones. Pídanse guías al administrador.

RESTAURANT

Hotel Viuda Maroño

Blanca, 16 y 26.

Servicio á la carta y por cubiertos.

Plato del día: Blanqueta de ternera.

MASAJISTA Y CALLISTA

MANUEL MARTINEZ

SAN FRANCISCO, número 1, entresuelo, AVISOS.—Teléfono, número 568.

Aguas sulfhídrico azoadas de Alceda y Ontaneda.

Insustituibles para LOS CATARROS DE LAS VIAS RESPIRATORIAS Y ENFERMEDADES DE LA PIEL por la extraordinaria cantidad de ázoe y sulfhídrico que desprenden.

Las cámaras inhalatorias de estos gases no tienen rival en España.

Gran Hotel de Ontaneda,

á cargo de Kessier Hermanos, al pie de la estación. "Confort", pabellones de lujo, mesa espléndida, parque, capilla, telégrafo, orquesta de tziganos. Pensión completa desde 12 pesetas; niños, 8.—Te-concierto, de 5 á 7.

ESPECTACULOS

SALON PRADERA.—Espectáculo de cine y varietés.

Funciones á las siete y tres cuartos y diez y media de la noche.

A las siete y tres cuartos función á beneficio de las familias de las víctimas de la "Santa Agueda".

Gran éxito de las artistas Ana Karenine, Helena Cortesina y Salud Ruiz.

SALA NARBON.—Gran compañía internacional de circo.

A las siete y media, gran moda.

A las diez y media, sección doble, tomando parte toda la compañía, y debut del gimnasta Gran Leopoldo.

Tipografía de EL CANTABRICO

M.E.C.D. 2017

GRANDES ALMACENES

EL AGUILA

SAN FRANCISCO, NUM. 30.—SANTANDER

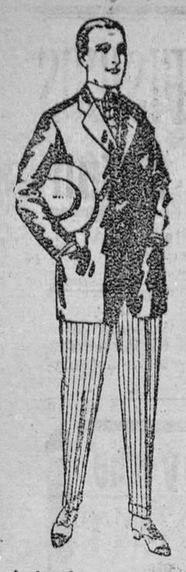

Trajes de alpaca negra ó azul. de ptas. 35 á 60. Pantalones de dril ó franela listada ó blanca. de ptas. 6'50 á 30.

Trajes de dril crudo, kaki ó listado. de ptas. 14 á 45.

SUCURSALES

MADRID, BARCELONA, ALICANTE, ALMERIA, BILBAO, CADIZ, GIJON, GRANADA, MALAGA, PALMA DE MALLORCA, SEVILLA, - - CARTAGENA, VALENCIA, VALLADOLID, ZARAGOZA - -

Cazadoras de dril crudo ó kaki. de ptas. 15 á 18. Pantalones cortos para excursionistas, en dril, beige ó gris. de ptas. 9 á 15.

Guardapolvos de dril crudo y colores. de ptas. 14 á 40

ROPAS CONFECCIONADAS PARA CABALLERO, SEÑORA, NIÑO Y NIÑA

Camiseria, géneros de punto, Corbateria, Guanteria, Sombrereria, Zapateria, Paraguas, Bastones y Artículos de viaje.

PRECIO FIJO :-: :-: VENTAS AL CONTADO

Pídase el catálogo general.

Trajes de estambre, gabardina, etc. en azul y color. de ptas. 48 á 58

Vestidos de gabardina ó estambre azul bordados, para niñas de 4 á 9 años. de ptas. 25 á 30.

Vestidos de velo de algodón, blanco, bordados. de ptas. 40 á 50

Vestidos de sarga inglesa, lanilla, etc., en negro, azul y color. de ptas. 60 á 75.

Trajes modelo sport, de lanilla, melton, etc. para niños de 4 á 9 años. de ptas. 26 á 32.

Trajes de lanilla, melton, vicuña, etc., para jovencitos de 10 á 15 años. de ptas. 19 á 55.

Bolsas.

MADRID

Cierre de la Bolsa.

		Día 22	Día 23
Interior serie	F.	79 75	80 00
» »	E.	79 80	80 00
» »	D.	79 75	79 90
» »	C.	80 65	80 70
» »	B.	80 60	80 70
» »	A.	80 70	80 70
» »	G y H.	80 00	80 00
Amortizable 5 por 100,	F.	00 00	00 00
» »	E.	99 90	99 75
» »	D.	00 00	00 00
» »	C.	99 00	99 00
» »	B.	99 90	99 00
» »	A.	99 90	99 00
Amortizable 4 por 100,	F.	00 00	00 00
Banco de España		499 50	500 00
Banco Hispano Americano		215 00	210 00
Banco del Río de la Plata		276 00	276 50
Tabacaleras		305 50	305 50
Nortes		314 00	000 00
Alicantes		000 00	000 00
Azucareras. — Acciones preferentes		95 25	95 00
Idem.—Idem ordinarias		00 00	43 00
Cédulas 5 por 100		107 00	107 00
Tesoro 4 por 100, serie A		000 00	000 00
Idem idem, serie B.		000 00	000 00
Idem 4 1/2, serie A.		000 00	000 00
Idem idem, serie B.		000 00	000 00
Idem 4 3/4, serie A.		103 25	103 75
Idem idem, serie B.		103 25	103 50
Azucareras, estampilladas		00 00	00 00
Idem, no estampilladas		00 00	00 00
Exterior, serie F.		91 60	91 75
Cédulas al 4 por 100		99 70	00 00
Francos		64 40	64 75
Libras		17 49	17 52
Dollars		3 68 00	3 69 00

(Del Banco Hispano Americano)

BILBAO

FONDOS PUBLICOS

Deuda interior, serie B, 80,55.
Serie C, 80,55.
Amortizable, en carpetas, serie A, 98,75.
Serie C, 98,75.

ACCIONES

Banco de Bilbao, 1.910 pesetas.
Crédito de la Unión Minera, 855 pesetas.
Robla, 518 pesetas (precedente), 518 pesetas.
Vascongados, 545 pesetas.
Norte, 313 pesetas.
Sota y Aznar, 3.330 y 3.320 pesetas fin corriente; y 3.350 pesetas fin agosto.
Marítima del Nervión, 3.100 pesetas fin corriente.
Marítima Unión, 1.375 pesetas fin corriente (precedente); 1.360 pesetas fin corriente; 1.385, 1.370 y 1.375 pesetas fin agosto; 1.370, 1.365 y 1.360 pesetas.
Naviera Vascongada, 1.425 y 1.420 pesetas fin corriente; 1.435 pesetas fin agosto, y 1.450 pesetas fin agosto, prima de 40 pesetas; 1.425 y 1.420 pesetas.
Bachi, 2.350 pesetas.
Marítima Euskalduna, 328 pesetas.
Guipuzcoana, 835, 830, 832,50 y 830 pesetas.
Mundaca, 625 pesetas fin corriente; 635 pesetas fin agosto; 625, 623 y 625 pesetas.
Marítima Bilbao, 607 y 610 pesetas.
Izarra, 722 y 725 pesetas fin corriente; 731 pesetas fin agosto; 725, 720, 722 y 720 pesetas.
Gascuña, 580 pesetas fin corriente; 580 pesetas.
Iturri, 980 y 975 pesetas.
Compañía General de Navegación, 750 pesetas.
Sabero y Anexas, 1.455 pesetas fin corriente; 1.475 pesetas fin agosto; 1.460 pesetas.
Cala, 270 pesetas.
Basconia, 1.350 pesetas fin corriente; 1.365 pesetas fin agosto.
Altos Hornos de Vizcaya, 596, 597 y 598 por 100.
Papelera Española, 118 por 100.
Resinera Española, 560 y 562 pesetas fin corriente; 568 pesetas fin agosto; 560 y 561 pesetas.
Duro Felguera, 261 por 100 fin corriente; 263 y 263,50 por 100 fin agosto; 261 y 262 por 100.

OBLIGACIONES

Robla, 83,50.
Tudela-Bilbao, 99,75.
Nortes, primera serie, primera hipoteca, 66 por 100.
Especiales Alsasua, 92 por 100.
Valladolid-Ariza, serie A, 103,60.
Electra de Viesgo, 102 por 100.
Unión Eléctrica Madrileña, 94 por 100.
Bonos Constructora Naval, 102,25.

Cotización

Cambios corrientes dados por el Colegio de Corredores de Comercio de esta plaza.

ACCIONES

Compañía Santanderina de Navegación, 1.280 pesetas una; (14 acciones).

OBLIGACIONES

Ferrocarril de Almansa-Valencia-Tarragona, 83,50 por 100; pesetas 12.500.
Idem Cabezón á Llanes, primera hipoteca, emisión 1910, 84 por 100; pesetas 20.500.
Idem M. C. A. de Valladolid á Ariza, 5 por 100, serie A, 103,75 por 100; pesetas 11.000.
Barcelona Alsasua, 4 y medio, 92,60 por 100; pesetas 25.000.
Santander, 23 de julio de 1918.—El adjunto de turno, FELIPE RESINES.

SERVICIO DE TRENES

SANTANDER-MADRID

Correo.—Sale de Santander, 16'27; llega á Madrid, 8'40.-Sale de Madrid, 17'25; llega á Santander, 8.

Mixto.—Sale de Santander, 7'23; llega á Madrid, 6'40.-Sale de Madrid, 7'10; llega á Santander, 18'47.

SANTANDER-BILBAO

De Santander á Bilbao, á las 8'15, 14'05 y 17'05.
De Bilbao á Santander, á las 7'40, 14 y 17'10.
De Santander á Marrón, á las 18.
De Marrón á Santander, á las 7'18.

SANTANDER-LIERGANES

De Santander á Liérganes, á las 8'45, 12'20, 15 y 20'25.
De Liérganes á Santander, á las 7'10, 11'32, 14'15, 17'10 y 19.

SANTANDER-ONTANEDA

De Santander á Ontaneda, á las 7'50, 11'10, 14'25 y 18'45.
De Ontaneda á Santander, á las 7'08, 11'18, 14'29 y 18'50.

FERROCARRIL CANTABRICO

Salidas para Oviedo: á las 8 y 12'15.
Para Llanes: á las 16'15.
Para Cabezón: á las 19'55.
Para Torrelavega (jueves y domingos): á las 7'20.
Llegadas á Santander:
De Oviedo: á las 16'28 y 20'34.
De Llanes: á las 11'28.
De Cabezón: á las 9'1.
De Torrelavega (jueves y domingos): á las 13'20.

SECCION DE anuncios cortos por palabras

Hasta QUINCE palabras, 30 céntimos por anuncio. Por cada CINCO palabras más 10 céntimos.

AUTOMOVIL de ocasión, europeo, 20 HP., doble faetón, cinco asientos, perfecta marcha. Informes Administración.

CASITA de campo, con ó sin muebles, alquilo en Muriedas. Informará esta Administración.

SE DESEA COMPRAR auto, buenas condiciones, capaz para seis personas. Informarán, Hotel Gómez.

SE DESEA comprar una cámara fotográfica, con chasis de 13 por 18. Razón, CANTABRICO.

PRODUCTOS ONENA. Prensas para forraje. Desgranadoras de maíz. Maquinillas de afilar. Piedras de afilar, Carlos III, 3.

COCHE para un caballo, se desea comprar. En esta Administración informan.

ATENCION: En pueblo próximo alquilo habitaciones; ferrocarril, tranvía, precio módico. Informarán en esta Administración.

SE ALQUILA GABINETE, cama matrimonio para dormir, con cocina, ó para familia dos camas más. En esta Administración darán razón.

SE ALQUILAN habitaciones, sitio céntrico, con vistas á la bahía. En esta Administración informarán.

VENDO coche Raly, de dos asientos, en buen uso. Informarán en esta Administración.

SE NECESITA chico de 16 años, para panadería, entrará ganando. Informarán: Panadería de la Reyerta.

EN EL ASTILLERO necesito joven activo, para repartir prospectos. Escribid á J. Ballesteros. CANTABRICO.

SE ADMITEN huéspedes y se alquilan habitaciones, precios económicos. Cuesta de Gibaja, 4, 1.°

SE DESEAN buenos comisionados, con garantías, para la venta ampliaciones, en Santander. Alameda primera, 28.

SE OFRECE camarero para restaurant, bar ó casa particular, buenas referencias. Informes esta Administración.

BUEN NEGOCIO. Traspaso pequeño establecimiento, inmejorable sitio. Condiciones, las que convengan, Isabel 2.ª, 8, alpargatería.

Cómo se curan graves enfermedades crónicas

Cáncer, lupus, bocio exoftálmico, reumatismo, gota, artritis deformantes, anquilosis post traumática, infecciosas ó reumatismales, tumores blancos, úlceras varicosas ó tuberculosas neuralgias, neuritis y mielitis, epilepsia, neurastenia, parálisis, tábes dorsal, debilidad genital, prostatitis, cistitis y metritis crónicas, espermatorrea, dispepsia, neuromotrices y dilatación gástrica, gastritis y gastralgias crónicas, úlcera y dilatación estomacal, oclusión y atonía gastrointestinal entero-colites, muco-membranosa, graves afecciones de la piel ó cuero cabelludo, enfermedades gravísimas de matriz, garganta, pecho, estómago, recto, próstata, etc., en las cuales resultan inútiles los recursos terapéuticos generalmente empleados, son curadas sin peligros ni molestias de las operaciones, utilizando aislados ó asociados, según indicaciones de las enfermedades, con los nuevos agentes físico-terapéuticos más poderosos que se conocen: radium, Rayos X, galvanización, electrolisis, electroionización radífera, cataforesis, faradisación, corriente de Watteville alterna, ondulada ó sinuosoidal, galvanocaustia, baños hidroeléctricos, radiógenos generales ó de 4 celdas, lavado eléctrico gastrointestinal con agua radioactiva, emanatorio de radium, compresas radiógenas, etc., en el Instituto Radiumterápico, único en Madrid, Princesa, 58. Patente 1.ª clase, 290. Medios admirables de curación con los cuales ninguno de los restantes se pueden comparar en los beneficios que reportan á los enfermos, por su rapidez de acción y seguridad de efectos, parecen providencialmente descubiertos para curar enfermedades hasta ahora incurables. Descuentos importantes en los honorarios, según el número de aplicaciones. Pidan tarifa.

ENFERMEDADES DE LOS OJOS y de los PÁRPADOS curadas por la POMADA de la Vda FARNIER
150 Años de Éxito
PRINCIPALES FARMACIAS

GAFAS Y LENTES

Nuevos modelos de la American Optical C.°
Reparación y colocación de cristales. Gramófonos y discos.
Félix Ortega S. A. Calle de Burgos, número 1.

SE DESEA

habitación en el Alto Miranda ó centro de la población, cerca tranvía. Pagarán alrededor 40 pesetas. Escribir con precio al Hotel Real, C. R.

Matilde Cimiano

PROFESORA EN PARTOS

Se ofrece á las señoras que padezcan de relajación de riñones ó dislocación de la matriz, grietas en los pechos, etc.—Gabinete reservado para casos de su profesión. Eugenio Gutiérrez (antes Compañía), 12, segundo. Consultas gratis de once á una.

CASA EN VENTA

Próxima al hipódromo se vende casa económica, con ó sin tierra.
En esta Administración informarán.

Manzanilla

de Hros. de Juan de Argüeso, de Sanlúcar de Barrameda.
Representante único Santander y provincia, Benjamín Alonso, Peñaherbosa, 13, 1.°

Casa MENDICOUAGUE

(Fundada en 1855).
FABRICAS EN PRONILLO
Almacén y escritorio:
CUBO, 8.

Marcas registradas: "La Santanderina" y "Mendi". Suelas, becerros engrasados CORREAS de TRASMISION "MENDI". Cortes, Leguis, Polainas, Sobeos, Coyundas.

Badanas, dóngolas, boxcalf en negro y color. SEMENCE americana. Tacones de goma PALATINE. CREMAS, betunes y tinta "UKZLE-SAM" y todos los artículos correspondientes á los ramos de zapatería y guarnicionería.

Ventas por mayor y menor.
Importación directa.
Compradores de CUEROS y PIELES de LANA y CABRA.

Para comer bien y barato

en la

NUEVA SUIZA

Plaza de la Libertad.
Este establecimiento está á cargo del antiguo cocinero del Café Suizo. Se sirven toda clase de comidas.

Chocolate y café

TOMADLO SIEMPRE DE La F. G
Dacis y Velarde, 15.—Santander.

Lecciones de corte y preparado

San Francisco, 27. 2.° dcha.
Fuera de la capital, á talles por correo.

Compro y vendo

toda clase de muebles usados. Juan de Herrera, número 2.

Paja de trigo y algarroba

Se factura prensada y en sacos, con prontitud y economía, pedidos al exportador en grande escala. Félix Muñoz, (Osorno).

Picos

ZAPAPICOS

Palas, legomas, maza, coplas, etcétera. Grandes existencias.

C H. Pascalis

Bailén, 92, Barcelona.—Telegramas-Foundry-Barcelona.

¡¡No más calvos!!

Cuando estéis cansados de ensayar todos los productos que pomposamente se anuncian para curar la calvicie, recurrir al SECRETO INDIO y os garantizamos que antes de diez días no se caerá ni un cabello de vuestra cabeza, y que antes de dos meses vuestra CALVA tendrá una caballera abundante, fuerte, FRONDOSA Y BRILLANTE.

1.000 PESETAS

se darán al que pruebe que el SECRETO INDIO no es el mejor específico para hacer crecer el pelo.

Precio: frasco grande, 6 pesetas; frasco pequeño, 4 ptas.

DEPOSITARIOS:

Señores Pérez del Molino y C.° plaza de las Escuelas.
Señores Villafranca y Calvo

Se alquila

planta baja con vivienda, mostrador, estantería, etc., propio para cualquier clase de industria, renta módica. Informarán en esta Administración.

Corambres

Se venden en buen uso, en Torrelavega, casa de don Ignacio Gómez.

Fábrica de básculas

(Ensanche de Maliaño).
Se necesitan buenos ajustadores y cerrajeros.

Taller de carruajes

Transformación de carrocerías.
Bonifaz, 5.
ARSENIO SIERRA

Alejandro Maté

Compro muebles usados. Pago más que nadie. Burgos, 18

Champagne VEUVE PAUL BUR y C.ª-REIMS

Unico depósito: D. José Calderón García.-Santander.-Teléfono núm. 62.

M.E.C.D. 2017