

Anís Udalla (MARCAS REGISTRADAS) Coñac Udalla

Baldomero Landa (SUCEORES) UDALLA (SANTANDER) DEPOSITO: Méndez Núñez, 7

Casa Giribet
SASTRE
DE LA
Real Casa
Sucursal en Gijón
Calle Corrida, número 42
Blancos, número 11.—Tel. 910



ellos no recibió ningún aviso en este sentido.

LOS CAPITANES GENERALES
Madrid.—Hoy se sometieron a la firma del Rey otros decretos de Guerra, con los nombramientos de los nuevos capitanes generales de la región.
El Rey pidió al ministro de la Guerra que se les dejara sobre la mesa para examinarlos.
Se cree que mañana se harán públicos los nombramientos.

LOS TRANSPORTES
Madrid.—Bajo la presidencia del señor Cambó y convocados por él, se reunieron esta tarde el director general y personal facultativo de Obras Públicas y fomento, para tratar de organizar del mejor modo posible los transportes terrestres y marítimos.

EL COMPLETO REVOLUCIONARIO
Lisboa.—Continúan practicándose detenciones de militares y paisanos.
La policía, en los registros hechos en un gran número de bombas de dinamita y armas de todas clases.
El complot tenía por objeto atentar contra la vida del presidente de la República y la de los ministros y asaltar los cuarteles.
También entraba en los planes de los revolucionarios asesinar a los jefes de la guarnición.
Los revolucionarios debían entrar en Lisboa y cortar el acueducto del agua y las líneas telefónicas y telegráficas.
Se cree que el complot de general Correia Barreto, exministro de la guerra, cuyo paradero se ignora desde que se descubrió el complot.

Comunicados oficiales

FRANCÉS DE LA TARDE
París.—En la región de San Quintín, nuestras tropas continúan avanzando, habiendo penetrado en Confeucourt, donde el enemigo se defendió tenazmente.
Al Sur del Aisne, gran actividad de artillería.
Hemos rechazado fuertes contraataques enemigos en la región de la granja de Mossy.
Nos hemos sostenido en todas nuestras posiciones causando pérdidas a los asaltantes.
En el frente del Vesle, ataques alemanes al Norte de Courbandon, fueron rechazados por nuestro fuego de artillería antes de que el enemigo pudiera abordar nuestras líneas.
Hemos rechazado un golpe de mano entre Champagne y los altos del Mosa.
Nada que señalar en los demás frentes.

INGLES DE LA TARDE
Londres.—El Almirantazgo comunica lo siguiente:
Durante las últimas 48 horas, contingentes aéreos de la Marina han arrojado treinta toneladas de bombas sobre los docks de Brujas.
Seis aparatos enemigos y un globo cautivo han sido destruidos.
Otros siete fueron obligados a tomar tierra sin gobierno.
De los nuestros faltan cuatro.
Una escuadrilla compuesta de cinco aparatos enemigos se aproximó a las costas del Este, pero dos hidroaviones y dos aeroplanos salieron a su encuentro.
Un aparato enemigo fué derribado y los otros cuatro huyeron hacia el Este.

el anochecer concluyeron con resultados negativos para el enemigo.
Por medio de luchas acérrimas el adversario fué rechazado a sus posiciones iniciales.
En estas operaciones se han distinguido regimientos de la Prusia Oriental y el regimiento número 60 de la Alsacia y Lorena.
Al Sur del Somme se malograron ataques parciales de los franceses.
Por los prisioneros cogidos hemos comprobado que soldados pertenecientes a 15 divisiones distintas han luchado en el frente de ataque en una anchura de 35 kilómetros.
Ejército del príncipe heredero alemán.—Entre el Ailette y el Aisne la lucha de artillería volvió a adquirir por la tarde considerable intensidad.
Hemos rechazado violentos, ataques parciales, dirigidos especialmente contra nuestra línea a ambos lados de la carretera de La Efert Chay.
Ejército del general von Galtwitz.—En Côte de Lorraine revivió la actividad de los combates.
Se han registrado pequeños combates de infantería.

AMERICANO DE HOY
París (oficial).—En el sector de Saint Mihiel la jornada ha sido tranquila a excepción de la continuada actividad de la artillería y de la aviación y de encuentro de patrullas, en los que hicimos prisioneros.
Rechazamos un raid en el sector de los Vosgos.

ALEMÁN DE LA NOCHE
Berlín.—En el frente de batalla ayer entre el bosque de Habricourt y el Somme las tropas inglesas iniciaron violentos ataques parciales, todos los cuales fueron rechazados.

AUSTRIACO
Viena.—Frente italiano.—En la región de las Siete Aldeas persiste la lucha muy viva.
Entre el Brenta y el Piave, después de los fuertes fracasos sufridos durante los días anteriores por el enemigo, éste ha suspendido sus ataques.
Entre las valientes tropas que en los últimos combates, admirablemente apoyadas por la artillería rechazaron victoriosamente los contraataques enemigos ferecen especial mención los regimientos húngaros.
Cerca de San Dono el enemigo trató de aproximarse a nuestras líneas pero fué rechazado.

TURCO
Constantinopla.—Frente de Palestina.—Hubo violento cañoneo y mutuas acciones de reconocimiento.
El fuego de artillería contra nuestras posiciones, a ambos lados de la carretera de Jerusalén a Nabius ha continuado.
Hemos rechazado a fuerzas australianas en diferentes teatros de reconocimiento en este lado.
En el Jordán hubo combates eficaces de artillería.
En la parte Noroeste, algunos ataques de reconocimiento, de fuerzas australianas, fueron rechazados por nuestras patrullas.
Un aeroplano inglés fué derribado en nuestras líneas. Un tripulante quedó muerto y los otros dos oficiales ingleses que lo tripulaban fueron hechos prisioneros.
De una escuadrilla enemiga que nos atacó derribamos un aparato aéreo.

INGLES DE LA NOCHE
Londres.—Ayer el enemigo abrió violento bombardeo con gran número de cañones al Norte de la parte del frente entre Boucaucourt y la carretera de Arras a Cambrai.
Todas nuestras comunicaciones telegráficas con la primer línea fueron cortadas por la intensidad del fuego enemigo.
A las 17, la infantería alemana atacó en un vasto frente en los alrededores de Trescault, hacia el Norte.
En todos los puntos fué rechazado el enemigo con grandes pérdidas por las fuerzas de las divisiones 3 y 37.
Otro fortísimo ataque enemigo al Norte de Moeuvre fué también rechazado con grandes pérdidas.
En algunas localidades los destacamentos enemigos consiguieron entrar en nuestras trincheras, de las cuales poco después fué rechazado por nuestros contraataques.
En todas estas posiciones restablecidos nuestra línea, que conservamos intacta.
Capturamos numerosos prisioneros, y los alemanes dejaron gran número de cadáveres ante todo el frente de nuestras posiciones.
Al Sur de Goucaucourt las operaciones del tercer y cuarto ejércitos ingleses han proseguido con éxito durante la tarde y la noche de ayer.
Las tropas inglesas han hecho progresos al Norte de Peulmet, alcanzando las posiciones de la línea de Hindenburg en este sector.
A su izquierda la cuarta división australiana renovó sus ataques y repuso la línea Hindenburg después de viva lucha.
Más al Norte ha habido duras luchas al Este de Ronzo y Epehy.
Nuestras tropas han conquistado las posiciones de Sempre y rechazado fuertes contraataques enemigos.
En Villers Islain, la 17 división, que al avanzar ayer, hizo un centenar de prisioneros, ha recuperado el bosque de la

izquierda, que los alemanes habían reconquistado en un contraataque.
Repetidos contraataques del enemigo contra dicho bosque fueron rechazados.
Hemos avanzado nuestras posiciones hasta Plogesteer.

INGLES DE LA NOCHE
Londres.—La tremenda importancia que el enemigo concede a nuestros nuevos éxitos se demuestra por los furiosos contraataques pronunciados durante la tarde en Goucaucourt y la carretera de Arras a Cambrai.
Ante nuestras alambradas hay montones de cadáveres, enemigos.
Entre Goucaucourt y San Quintín, el número de enemigos hechos prisioneros en la lucha, pasa de 8,000, y hemos capturado 50 cañones.
A excepción de en el Camino de las Damas, los aliados se encuentran en todas las posiciones que ocupaban en el mes de marzo, y en algunos puntos en posiciones más avanzadas.

FRANCÉS DE LA NOCHE
París.—Durante la jornada, los franceses han proseguido su ataque al Sur-oeste de San Quintín y han mantenido sus ganancias, a pesar de los obstáculos opuestos por los alemanes.
Hemos pasado de Coustecourt, que está por completo en nuestro poder, y nos aproximamos a Castré.
Más al Sur, llevaron los franceses sus líneas hasta Lemain.
En la meseta al Sur de Jony los alemanes contraatacaron sin éxito.
Los franceses quebrantaron todas las tentativas de los alemanes, causándoles pérdidas y haciéndoles un centenar de prisioneros.
Golpes de mano enemigos al Este del Mosa y al Norte de Chauines fueron rechazados.

Agencia de Pompas Fúnebres
de
Angel Blanco
Coche furgón automóvil Berliet, 40 H. P.
para el traslado de cadáveros
SERVICIO PERMANENTE.—VELASCO, 6
(casa de los Jardines)
Teléfono 227.—SANTANDER

ACADEMIA MINERVA
DIRECTOR: DON GREGORIO GONZALEZ
Primera enseñanza graduada.—Bachillerato.—Comercio oficial y práctico.—Escuela Industrial.—Carreras especiales.—Preparación para el ingreso en las Academias militares.—Náutica.—Banco de España.—Clases especiales para las señoritas que cursen el Magisterio, etc., etc.
Internos.—Medio Internos. Externos.—Pídanse reglamentos
Colosta, 1, principal.—Teléfono 520.—SANTANDER

Automóviles FORD
Automóvil de 20 HP. y cinco pasajeros, el más barato del mundo.
El único que puede garantizarse como el de menos gasto en su categoría.
El gasto total es solo comparable al de un cochecito de 2 asientos y de 6 a 7 HP.
Agencia regional "Garage Moderno" de Armando Gorcho, Calderón 33.—Tel. 871

COMPRARIA
Hotel sin pretensiones, en el Sardinero.
Ofertas con precio, a LOS TIROLESSES, de SANTANDER.

Escuela especial de Náutica de Santander
El día 23 del corriente mes, a las 10 de la mañana, se verificarán en esta Escuela los exámenes de ingreso, y a continuación comenzarán los exámenes extraordinarios de las asignaturas.
Santander 19 de septiembre de 1918.
El director accidental,
N. DE OSPEDAL.

Monte de Piedad de Alfonso XIII y Caja de Ahorros de Santander
Institución que se halla bajo el protectorado del Gobierno por virtud de la ley de 29 de junio de 1880.
Las imposiciones de Caja de Ahorros devengan tres y medio por ciento de intereses hasta 1,000 pesetas, y el tres por ciento desde 1,000 en adelante.
Se hacen préstamos con garantía hipotecaria de fincas de la provincia; poder ropas, muebles y alhajas; o garantía personal, de sueldos, jornales y pensiones.

Banco de Santander
Habiéndose extraviado la libreta de la Caja de Ahorros de este Banco, número 21.431, se ruega a la persona en cuyo poder se halle, tenga la bondad de entregársela en las oficinas de este establecimiento, advirtiéndose que están tomadas las medidas necesarias para que no pueda hacerse efectiva, y que, transcurrido el plazo de un mes desde la fecha de este anuncio, sin reclamación alguna, se expedirá nueva libreta, quedando aquella sin ningún valor, y el Banco exento de responsabilidad.
Santander 9 de septiembre de 1918.
El director gerente,
José María G. de la Torre.

Nueva Bodega de Vinos B. L. DOMECQ
Burgos, 37.—Teléfono 130
Servicio a domicilio.—Santander y Sardinero

	Duena	Los 10 botellas.	litros.
Mancha clarete superior	ptas. 4	5'50	
Valdepeñas añejo	" 5	7	
Riveiro selecto (Oronse)	" 4'50	6	
Libana añejo	" 4	12	
Blanco Papá Noé	" 8	12	
Jerez, moscatel y manzanilla pedir precios.			
Gran aperitivo Jerez-Quina, litro	2'75		

Máquinas de escribir WOODSTOCK
Precio, 850 pesetas, pagaderas en treinta plazos mensuales.
Para informes, dirigirse a Mauricio R. Lasso de la Vega, Gándara, 1, 2.º piso.—TELÉFONO 516

F. PENAGOS
Mudanzas en vagones tapizados y cerrados herméticamente. Se recomienda a las personas que deseen utilizarlos en los mismos precios que en carros ordinarios.—Cocheras, calle de Madrid, 15; y avisos, Antonio López, 15.—Teléfono número 674.

Asociación protectora del viajero
Esta benéfica institución, que tan grandes servicios pudiera hacer a nuestra ciudad si el público respondiera a su programa, dándole condiciones para realizarle cumplidamente, ha prestado en el cuatrimestre que acaba de terminar en 30 del pasado septiembre, 1.225 servicios a los viajeros llegados a Santander en el expresado lapso de tiempo, evacuando informes, traduciendo al español cartas y telegramas extranjeros, facilitando noticias itinerarios, etc.
En el buzón de alcance colocado en el kiosco de la Sociedad, Plaza de la Aduana, se ha recogido en esos cuatro meses, 48.709 cartas y postales y 520 periódicos, que dan un promedio, respecto a las primeras de 394 por día. El que va de año se han cursado por dicho buzón 89.906 cartas y postales y 3.386 periódicos, cifras que ponen de relieve la necesidad del mismo que ha sido en nuestra capital y el vacío que a establecerse ha llenado la "Asociación Protectora del Viajero".
TELEFONO NÚM. 547

Acción Social de Damas Católicas
SANTANDER
OFINA DE COLOCACIONES
Esta Asociación ha abierto nuevamente, después de legalizada, la que tenía establecida en la calle de la Compañía, 5, segundo, dedicada a proporcionar colocaciones a sirvientes, profesoras, modistas, señoras de compañía, etc. etc.

Herniados
NADA hay que cure más pronto y mejor las hernias que el Parche antiherniario Vidal y sus afamados aparatos, que para cada hernia (quebradura) inventa para su curación el reputado especialista de la casa Vidal hermanados, de Barcelona. Recomendamos, pues, a los pacientes no dejen de visitar al señor Vidal, quien se hospedará en Santander el día 24 todo el día, y el día 25 solamente por la mañana, en el Hotel Reina Victoria.
NOTA.—Recibirá también en Gijón el 26, en el Hotel Madrid; en Sama de Langreo el 27, en la Fonda Vallina (frente al Ayuntamiento) en Oviedo, el 28, en el Hotel Inglés, y en Mieres el 29, en la Fonda del Casino.

COLEGIO DE San Luis Gonzaga
Fundado el año 1865, por D. Santiago Gutiérrez Franco
Isabel II, 9 y 10
Este Colegio, el más antiguo de Santander, ocupa locales propios, construídos expresos, por lo que resultan de gran amplitud, higiene y ventilación.
Hermosos salones de clase y de recreo; salón de actos y departamentos para el estudio; espacioso Gimnasio, con toda clase de aparatos modernos.
Seis profesores sólo para la primera enseñanza y clases especiales de dependientes de ella.
Internos, medio pensionistas y externos. Pídanse reglamentos al director.

Gran café restaurant Royalty
DE JULIAN GUTIERREZ
Suursal en el Sardinero (Miramar).
Especialidad en banquetes
HABITACIONES
Plato del día: Lengua de ternera a la Milanesa.

Lanoria y colchonoria DE PEDRO GUESTA
Bocedo, 11.—Santander.—Teléfono 163
PRECIO FIJO
Especialidad en colchones a la inglesa.
Damascos, Miraguanos, pluma, Pielas, Davet, Crin, Edredones y Borrallas finas.

Relojería, Joyería y Platería
Extenso y variado surtido en relojes de oro, plata, níquel y acero para señora y caballero.
Relojes de pared de las mejores marcas para regalo, desde cuatro pesetas y de bolsillo para señora y caballero desde seis pesetas.
Solitarios, orlas, alfileres de corbato y platino con brillantes.—Cadenas en oro, plata, níquel y acero, a precios baratísimos.
Cambio de moneda y billetes extranjeros. Relojería LA PENDOLA, Muelle, números 7 y 8 (Boulevard).
PABLO GALAN

SANTANDER
Establecimiento Tip. de LA ATALAYA
San Francisco, número 29

GRÁMOFONOS y discos, gran variedad de precios de fábrica.
ÓPTICA fina, francesa y americana. Gemelos prismáticos.
TAQUIMETROS, teodolitos y niveles. Estudios de Geometría, reglas y cartabones.
BRAGUEROS y ortopedia en general, se construye a la medida.
Cámaras fotográficas, placas y papeles, buen surtido. Se hacen toda clase de composturas.
GARCÍA (óptico).—Teléfonos 521 y 465

PLATERIAS DE MARIANO ASEÑO
Lealtad, 2, y San Francisco, 17
Se reforman toda clase de alhajas. Se compra oro, plata y platino.

Banco de Santander
Habiéndose extraviado la libreta de la Caja de Ahorros de este Banco, número 21.431, se ruega a la persona en cuyo poder se halle, tenga la bondad de entregársela en las oficinas de este establecimiento, advirtiéndose que están tomadas las medidas necesarias para que no pueda hacerse efectiva, y que, transcurrido el plazo de un mes desde la fecha de este anuncio, sin reclamación alguna, se expedirá nueva libreta, quedando aquella sin ningún valor, y el Banco exento de responsabilidad.
Santander 9 de septiembre de 1918.
El director gerente,
José María G. de la Torre.

Nabo forrajero
Alfalfa, trefol, valico y toda clase de semillas forrajeras, purificadas y limpias de cuezuta. Especialidad en las de hortalizas y de flores de las mejores procedencias. Muelle, 9, SANTANDER.

Alejandro Maté
COMPRO MUEBLES USADOS PAJO MAS QUE NADIA
BURGOS NUMERO 10

PREPARACION PARA ESCUELA NAVAL, INGENIEROS Y CARRERAS MILITARES
Director: D. VICENTE GIMENEZ, Teniente Coronel
EX-PROFESOR ACADEMIA INFANTERIA
Hotel Villa-Rosalía
(PASEO PÉREZ-GALDÓS)
El suspenso no paga el curso siguiente
BACHILLERATO MILITAR, ESTUDIO VIGILADO, ENSEÑANZA INDIVIDUAL

VINO ONA
Del Dr. Aristegui.
ALIMENTO CEREBRAL
Es el más poderoso de los fortificantes y tónicos conocidos. Magníficos resultados en la CONTABECCIA, DEBILIDAD e INAPTITUDIA.
3'50 ptas. botella.



Estación de Industrias derivadas de la leche de San Felices de Buelna (Santander)
El día 27 del actual, de 11 a 12 de la mañana, se venderán en esta Estación, y en pública subasta, un toro y una vaca de raza Suiza Schwytz.
VENTA
de una sarrete en buen uso, Informarán, en esta Administración.

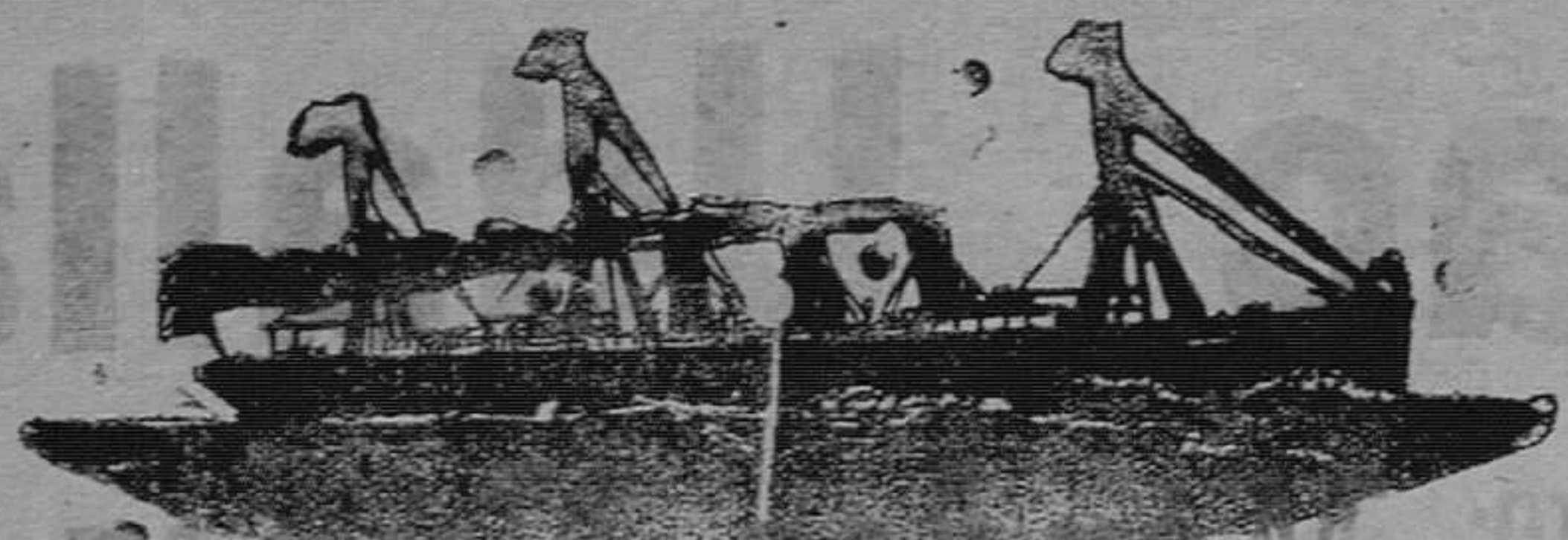

Vapores correos españoles DE LA Compañía Trasatlántica

Línea de Cuba y Méjico

El día 19 de septiembre, a las tres de la tarde, saldrá de Santander el vapor

ALFONSO DOCH

Su capitán don Cristóbal Morales

admitiendo pasaje y carga para Habana solamente.

PRECIOS DEL PASAJE EN TERCERA ORDINARIA

Para HABANA: 310 pesetas, 12'60 de impuestos y 2'50 de gastos de desembarque.

Para SANTIAGO DE CUBA: en combinación con el ferrocarril, pesetas 345, 12'60 de impuestos y 2'50 de gastos de desembarque.

Línea del Río de la Plata

El día 30 de septiembre, a las once de la mañana, saldrá de Santander el vapor

Santa Isabel

para transbordar en Cádiz al

Infanta Isabel de Borbón

(de la misma Compañía), admitiendo pasaje con destino a Montevideo y Buenos Aires.

Para más informes, dirigirse a sus consignatarios en Santander, señores HIJOS DE ANGEL PEREZ Y COMPAÑIA. Muelle, 36; teléfono número 63.

Servicios de la Compañía Trasatlántica

LÍNEA DE CUBA MEJICO

Servicio mensual, saliendo de Bilbao, de Santander, de Gijón y de Coruña, para Habana y Veracruz (eventual). Salidas de Veracruz (eventual) y de Habana, para Coruña, Gijón y Santander.

LÍNEA DE NEW-YORK, CUBA Y MEJICO

Servicio mensual, saliendo de Barcelona, de Valencia, de Málaga y de Cádiz, para New York, Habana y Veracruz (eventual). Regreso de Veracruz (eventual) y de Habana, con escala en New York.

LÍNEA DE VENEZUELA-COLOMBIA

Servicio mensual, saliendo de Barcelona, de Valencia, de Málaga y de Cádiz, para Las Palmas, Santa Cruz de la Palma, Puerto Rico y Habana. Salidas de Colón para Sabanailla, Curacao, Puerto Cabello, La Guayra, Puerto Rico, Canarias, Cádiz y Barcelona.

LÍNEA DE BUENOS AIRES

Servicio mensual, saliendo de Barcelona el 4, de Málaga el 5 y de Cádiz el 7, para Santa Cruz de Tenerife, Montevideo y Buenos Aires, emprendiendo el viaje de regreso desde Buenos Aires para Montevideo, Santos, Río Janeiro, Canarias, Vigo, Coruña, Gijón, Santander y Bilbao.

LÍNEA DE BRASIL-PLATA

Servicio bimensual, saliendo de Bilbao, Santander, Gijón, Coruña y Vigo, para Río Janeiro, Santos, Montevideo y Buenos Aires, emprendiendo el viaje de regreso desde Buenos Aires para Montevideo, Santos, Río Janeiro, Canarias, Vigo, Coruña, Gijón, Santander y Bilbao.

LÍNEA DE FERNANDO POO

Servicio mensual, saliendo de Barcelona, de Valencia, de Alicante y de Cádiz, para Las Palmas, Santa Cruz de Tenerife, Santa Cruz de la Palma y puertos de la costa occidental de África. Regreso de Fernando Poo, haciendo las escalas de Canarias y de la Península indicadas en el viaje de ida.

Además de los indicados servicios, la Compañía Trasatlántica tiene establecidos los especiales de los puertos del Mediterráneo a New-York, puertos del Cantábrico a New-York, y la Línea de Barcelona a Filipinas, cuyas salidas no son fijas y se anunciarán oportunamente en cada viaje.

Estos vapores admiten carga en las condiciones más favorables, y pasajeros, a quienes la Compañía da alojamiento muy cómodo y trato esmerado, como ha acreditado en su dilatado servicio. Todos los vapores tienen telegrafía sin hilos. También se admite carga y se expiden pasajes para todos los puertos del mundo servidos por líneas regulares.

Sociedad Hullera Española

Barcelona

CARBONES DE LAS MINAS DE ALLER (ASTURIAS)

Consumido por las Compañías de ferrocarriles del Norte de España, de Medina del Campo a Zamora y Orense a Vigo, de Salamanca a la frontera portuguesa y otras Empresas de ferrocarriles y tranvías a vapor, Marina de guerra y Arsenales del Estado, Compañía Trasatlántica y otras empresas de navegación nacionales y extranjeras. Declaradas similares al Cardiff por el Almirantazgo portugués.

Carbones de vapor.—Menudo para fraguas.—Aglomerados.—Kock para usos metalúrgicos y domésticos. Háganse los pedidos a la

Sociedad Hullera Española

Pelayo, 5, bis, Barcelona, o a sus agentes: en Madrid, don Ramón Topete, Alfonso XII, 18.—SANTANDER, señores de ANGEL PEREZ Y COMPAÑIA.—Gijón y Avilés, agentes de la "Sociedad Hullera Española".—Valencia, don Rafael Moral.

Para más informes y precios, dirigirse a las oficinas de la SOCIEDAD HULLERA ESPAÑOLA.—BARCELONA

De interés

Si quiere usted tener la cabeza sana y limpia y una cabellera hermosa, use

Loción FISAN

(sin alcohol ni grasa)

Rigurosamente científica y de éxito seguro.

Son siempre los preferidos de la mujer, amante de la belleza, los

POLVOS SE ECOS FISAN

Colonia FISAN única antiséptica.

Polvos, pasta y elixir FISAN.

Brillantina FISAN aumenta notablemente en longitud el cabello y da un brillo extraordinario.

Tintura FISAN, sin nitratos, garantizada para castaño y negro.

Estuche de propaganda FISAN. Su contenido es: Polvos, crema, dentífrico y esmalte. Precio, UNA PESETA.



LA MEJOR TINTURA PROGRESIVA

LA FLOR DE ORO

Usando esta privilegiada agua nunca tendrás canas ni serás calvo. El cabello abundante y hermoso es el mejor atractivo de la mujer.



La Flor de Oro La Flor de Oro La Flor de Oro La Flor de Oro La Flor de Oro La Flor de Oro La Flor de Oro La Flor de Oro La Flor de Oro La Flor de Oro La Flor de Oro La Flor de Oro La Flor de Oro La Flor de Oro La Flor de Oro

Las personas de temperamento herpético deben precisamente usar esta agua, si no quieren perjudicar su salud, y lograrán tener la cabeza sana y limpia con sólo una aplicación, cada noche, antes de ir a la cama. Este agua da brillo y suavidad al pelo, y hace que el pelo caído vuelva a crecer con el tiempo. Los prospectos indican el modo fácil de usarla.—Frasco, 5 pesetas. De venta en Santander: Señores Pérez del Molino, Compañía, 3 y 5, y Wad-Rás, 5.—Al por mayor: Señores Martín y Durán, de Madrid, y Vicente Ferrer y Compañía, de Barcelona.

FOSFOFERROSA

Engorde Castellano Liras. (Nombres y marca registrada)

El más aceptado para desarrollo y engorde del ganado vacuno, de cerda, mular, caballar y lanar. El de vientre trae crías robustas con más y mejor leche. Las gallinas ponen doble. Todos comen mejor, ponen carne exquisita y pelo lustroso, útil para ferias y evitan enfermedades con su uso. El más económico: con diez gramos en tres piensos del día (3 pesetas kilo) se ven a las tres o cuatro semanas efectos maravillosos. Certificados que ofrecen de muchos ganaderos lo demuestran. Pedir, remitiendo importe, al farmacéutico Luis Liras, Villadiego (Burgos); en Santander Droguerías de F. Calvo y P. del Molino.

REUMA, CÁLCULOS, CATARROS, NEURASTENIA

TERMAS PALLARÉS S.D.A. AMA.

ALHAMA DE ARAGON

GRAN CASINO-TEATRO

GRAN CASCADA de inhalación, única en el mundo, con 16.000 litros de agua por minuto. CINCO GRANDIOSOS HOTELES con todo el confort moderno, y en ellos cinco galerías de baños con 55 pilas de agua mineral corriente 24°, comunicadas por ascensores con todos los pisos. GRANDES PARQUES con recreos varios, y lago navegable. PENSIONES DE TODAS CLASES Y PRECIOS. Garage Isosa. On parle français. English spoken. Man spricht Deutsch. INFORMES: Directamente, o en Madrid, Betas, 8 (Madruga Esca). Y en SANTANDER, señores Santos Capa.

Librería, Papelería y Objetos de Escritorio

CENTRO DE SUSCRIPCIONES. REVISTA DE MODAS Y LABORES CUADROS Y CROMOS. JUGUETERIA. NOVEDADES EN POSTALES

LA CARPETA

VARIEDAD DE ARTICULOS. PAPELES FINOS Y DE EMBALAJES. LECTURA A DOMICILIO POR SUSCRIPCION. 1.600 VOLUMENES. DOS PESETAS MENSUALES. Reservados del Paciente (debajo de la confitería Varosa).—SANTANDER



USTED TOMARA Elixir CALLOL Amigo DÉBIL

PORQUE DA FUERZA, VIGOR Y JUVENTUD

y los Médicos le llaman el Remedio de los Débiles

Fórmula Aprobada y Recomendada por la Real Academia de Medicina y Cirugía

DE GUSTO AGRADABLE Y EFECTO RÁPIDO

PÍRASE EN FARMACIAS Y DROGUERÍAS

ESTÓMAGO ARTIFICIAL

desaparecen las dispepsias, gastralgias, catarrós gástricos, etc., etc.

Rehácese como falsificadas las cajas que no lleven la firma de los concesionarios para España. J. URIACH Y C.ª - Barcelona

PÍDASE EN LAS MEJORES FARMACIAS Y DROGUERÍAS

CALLOS. ¿Quién ganará la guerra? No hay soldado valiente, por valiente que sea, si tiene callos. Obtendrá la victoria el grupo beligerante que provea de un tarrío de UNGUENTO MAGICO a cada uno de sus soldados...

CLORO-ANEMIA. Píldoras y Jarabe Auténticos. BLANCARD (de Paris). APROBACIÓN DE LA ACADEMIA DE MEDICINA DE PARIS. OJALÁ! Sabemos que del nombre de BLANCARD, que es nuestra propiedad exclusiva, desde hace más de 60 años, usan sin derecho fabricantes desleales para vender productos imitaciones y a veces peligrosos. Pídanse el interese de los enfermos pedir y exigir siempre los "Productos auténticos Blancard".

EL MEJOR REGALO. TODO PARA LA MUJER. ESTUCHE DE PERFUMERIA. Para suscribirse y recibir el Estuche de Perfumería, remitir a la casa de la revista "La Atalaya" 5 pesetas en giro postal, o en efectivo a la Administración de "La Atalaya", Coruña, 30.—BARCELONA

La Atalaya. Corresponsales en todos los pueblos de la provincia de Santander

Servicios públicos

SANTANDER-MADRID. Trenes rápidos.—Salidas de Santander, los lunes, miércoles y viernes, a las 8'40, para llegar a Madrid a las 21'40. Salidas de Madrid, los martes, jueves y sábados, a las nueve, para llegar a Santander a las 20'14. Correos.—Salidas de Santander a las 16'27, para llegar a Madrid a las 8'40. Salida de Madrid a las 17'25, para llegar a Santander a las 8. Mixtos.—Salida de Santander a las 7'23, para llegar a Madrid a las 6'40. Salida de Madrid a las 7'10, para llegar a Santander a las 18'40. SANTANDER-BILBAO. Salidas de Santander a las 8'15, 14'05 y 17'05, para llegar a Bilbao a las 12'14, 18'24 y 21'08. Salidas de Bilbao a las 7'40, 14'00 y 17'40, para llegar a Santander a las 11'38, 18'18 y 21'40. SANTANDER-MARRÓN. Salida de Santander a las 18, para llegar a Marrón a las 19'58. Salida de Marrón a las 7'18, para llegar a Santander a las 9'30. SANTANDER-LIERGANES. Salidas de Santander a las 8'45, 12'20, 15 y 20'25. Salidas de Liérganes a las 7'10, 11'32, 14'45, 17'10 y 19. ASTILLERO-ONTANEDA. Salidas de Santander, a las 7'50, 11'40, 14'25 y 18'45. Salidas de Ontaneda a las 7'08, 11'18, 14'29 y 18'50. FERROCARRIL CANTABRICO. Santander Oviedo.—Salidas: 8 y 12'45.—Llegadas: 15'53 y 19'48. Santander Llanes.—Salida: 16'15.—Llegada: 19'55. Santander Cabezón.—Salidas: 19 y 19'55.—Llegadas: 20'48 y 21'44. Santander Torrelavega (jueves y domingos o días de mercado).—Salida: 7'20.—Llegada: 8'28. Cabezón Santander.—Salidas: 7'15 y 12'30.—Llegadas: 16'28 y 20'34. Llanes Santander.—Salida: 7'55.—Llegada: 11'28. Oviedo Santander.—Salidas: 3'30 y Llegada: 9'01. Torrelavega Santander (jueves y domingos y días de mercado).—Salida: 12'20.—Llegada: 13'20. SANTANDER-PEDREÑA-SOMO. De Somo para Pedreña y Santander, a las 8 y a las 9. De Santander para Pedreña y Somo, a las 12'30 y 15. SERVICIO POSTAL. Horas de reparto de correspondencia y servicio de oficinas. Imposición y roturación de valores declarados y paquetes postales, de 9 a 13'30. Certificados, de 9 a 13'30. Giro Postal, de 9 a 13. Imposiciones, Caja de Ahorros y reintegros (excepto los viernes), de 9 a 13. Reclamaciones de correspondencia asegurada y certificada, de 9 a 11. Lista y Apartados: de 8'30 y de 10 a 19. Reparto a domicilio del correo de Madrid, mixto de Valladolid y Asturias, a las 10.—Correo de Bilbao, Liérganes y mixto de Llanes, 12'45.—Carreos de Asturias, Bilbao, Liérganes y Ontaneda, 18'36. Los domingos se hace solamente el reparto a las 12'30. OFICINAS PUBLICAS. Aduana: de nueve a una y de tres a seis. Ayuntamiento, Plaza de Pi y Margall: de nueve a una y de cuatro a seis. Avance Catastral de la Riquera Urbana, Plaza de la Constitución, A, tercerero: de diez a una. Audiencia, Plaza de la Constitución: de nueve a una. Banco Mercantil, Hernán Cortés: de nueve a una. Banco de Santander, Muelle, 2: de nueve a una. Banco de España, Velasco, 3: de diez a dos. Biblioteca municipal, salón de lectura: de cuatro a ocho de la tarde. Cámara de Comercio, Eugenio Gutiérrez, 5: de nueve a doce y media y de tres y media a siete.—Horas de consulta: secretario, de cuatro a seis; letrado asesor, de cinco y media a seis y media; legislación de Asturias, de cuatro a cinco; contribuciones, arbitrios e impuestos, de cinco a seis; seguros, incendios y accidentes del trabajo, de cuatro a cinco; transportes, terrestres y marítimos, de cuatro y media a cinco y media. Cámara oficial Agrícola, Muelle, 31, entresuelo: de nueve a una y de tres a seis. Cámara de la Propiedad Urbana, Hernán Cortés, 1, entresuelo: de diez a una y de cuatro a seis. Comandancia de Marina y prácticos del puerto, calle de Castelar: de diez a una. Comandancia de Carabineros, Alameda Primera, 28: de nueve a una. Compañía Arrendataria de Tabacos y Giro Mútuo, General Espartero, 8, entresuelo: de nueve a una y de tres a cinco. Delegación de Hacienda, calle de la Ribera: de nueve a dos. Dispensario Antituberculoso. Consulta para pobres.—Adultos: lunes, miércoles y viernes, de cinco a seis; para garganta, nariz y oídos: martes y sábados, de diez a doce y de cuatro a cinco; miércoles y sábados, de tres a cuatro.—Niños: de tres a cuatro los miércoles y sábados. Diputación (Palacio del Banco Mercantil): de nueve a una y de dos a cinco y media. Decanato Consular, Muelle, 23: de nueve a una y de tres a cinco y media. Escuela de Artes e Industrias, calle de Sevilla: de nueve a una y de tres a seis. Escuela Superior de Comercio, calle de Magallanes, Secretaría, de nueve a doce y media. Estadística General, Santa Lucía, número 11, segundo. Gobierno militar, Avenida de los Infantes don Carlos y doña Luisa: de nueve a una. Instituto General y Técnico, calle de Santa Clara: de nueve a una y de tres a seis. Instrucción Pública, Magallanes, planta baja de la Escuela Superior de Comercio. Juzgado del Este, Escuelas de Numancia.—Instancia e Instrucción, de diez a una.—Municipal (secretaría), de diez a una.—Audiencia pública, a las once de la mañana.—Registro civil, de diez a dos. Juzgado del Oeste: San Francisco, 23, tercero.—Primera instancia municipal (secretaría), de diez a una.—Audiencia pública, a las cuatro de la tarde.—Registro civil, de diez a una y media. (En este Juzgado están las oficinas de la Junta Electoral del Censo.) Junta de Obras del Puerto, Muelle, 34: de diez a una y de cuatro y media a siete.