...mperatura en Manila
...a de ayer a las 11:15 a. m. 30.0
...a de hoy a las 6:25 a. m. 22.8

LA VANGUARDIA

HEMEROTECA MUNICIPAL - MADRID -

Temperatura en Baguio
A las 2 p. m. de ayer, 21 (69.8)
A las 6 a. m. de hoy, 12 (53.6)

...O XXVII. NUM. 2 — DIARIO FILIPINO INDEPENDIENTE. Informacion Mundial, Local y Servicio de Provincias. — MANILA, I. F., LUNES, 3 DE FEBRERO, 1936 — (Registrado en la Oficina de Correos en Manila como correspondencia de segunda clase el 19 de Febrero de 1910. — 10 PAGINAS—7 CTS.

...NVESTIGACIONES A GRANEL ORDENA POSADAS

...uezon prohibira renovacion automatica de contratos

...erente de una sucursal muerto a cuchilladas

...n tabaquero sin empleo acomete a Amador Capillin en el pueblo de Cainta

(Servicio Telegráfico)
Exclusivo a "La Vanguardia"

...ainta, Rizal, 3 de febrero.—Amador Capillin, de 36 ... español, gerente de la sucursal de la fábrica de taba... ...a Helena en este pueblo, fué muerto a cuchilladas a ...cho de esta mañana, por Leodegario Concepción, de 33 ... de edad, y tabaquero sin empleo, natural de este pue-

...egario ya ha sido querellado ...eces, anteriormente, por agre... ...on arma blanca en Manila. ...sa encarcelado y ha sido in... ...ado por el Fiscal Jose Bautis... ...el Teniente Jose Dizon de la ...abularia.

...eodegario trabajaba anterior... ...te como tabaquero en la sucur... ...de la Helena aqui. Cuando la ...rsal se cerro el 11 del actual, ...falta de materiales, Leodegario, ...os otros compañeros suyos se ...do sin trabajo. Al volverse a ...la fabrica hace dias, no fue ...ble admitir a Leodegario y le ...ron que volviera esta mañana. ...degario volvio y se presento al ...nte Sr. Capillin, quien le dijo ...s servicios no son necesa... ...por ahora, pues la fabrica no ...a recibido grandes pedidos.

...Leodegario se marcho, dirigien... ...dose a una tienda vecina, de la ...propiedad de Moises Policarpio, que ...esta en frente de la fabrica. Aqui ...pudo apoderarse de un cuchillo ... [illegible] ... con el gerente en la puerta ...la fabrica. Se acerco a el y sin ...ferir palabra, le clavo el cuchi... ...en el estomago. El Sr. Capillin

(Continua en la ultima pagina)

...REGUA EN LA GUERRA ...N EL FRENTE NORTE

...opia alega una victoria ...aplastante con tres mil fascistas muertos

(De la Agencia Reuter)

...Abeba, 3 de febrero.—Una ... en las hostilidades en el ...norte ha sido anunciada en ...de la semana anterior, pues ...que ambos lados están repo... ...de sus quebrantos después ...tremendas batallas de los úl... ...dias de enero.

...unidades extranjeras de la ...Roja que prestan servicios con ...fuerzas abisinias, especialmente ...ambulancia inglesa, pasaron el fin ...semana trabajando arduamente, ...y dia, deseando tratar a los ...contingentes de heridos que ...llegando del frente de batalla. ...moral de las tropas etiópicas ...ciente y no hay escasez de ali... ...s, según un ingeniero de ca...

(...ntinua en la ultima página)

...REN 19 PERSONAS ...N UNA GRANIZADA

(De la "Associated Press")

...annesburg, Transvaal, 2 de fe... ...—Piedras de granizo, tan ...des como nueces, segun infor... ...han dado muerte este dia a 19 ...as del Transvaal, y otros sie... ...perecieron en medio de una tor...

...agua de la lluvia ha llegado a ...pulgadas en quince minutos.

EL PELIGRO DE GUERRA REVIVE

Ante la aplicacion de las sanciones, Italia lanza un clamoroso reto

(De la Agencia Reuter)

Ginebra, 1.o de febrero.—Las sanciones anti-italianas estan funcionando bien en general, segun el informe de los peritos en materia de sanciones que han estado examinando la situacion.

A fin de que se pueda alcanzar la plenitud de la vigencias de las sanciones, sin embargo se ha pedido a todos los miembros de la Liga, como Austria, Hungria y Albania, que no aplican sanciones, que suministren todos los detalles de su comercio con Italia.

Tambien se ha llamado la atencion a Marruecos y Tanger, donde todavia no se han aplicado las sanciones contra Italia. Se les pedira que tomen parte lo antes posible.

Declaracion exigida de las existencias de vino

(Servicio Transoceanico)
Exclusivo a "La Vanguardia"

Milan, 2 de enero.—Todas las existencias de vino de la cosecha de 1935 que esten destinadas al consumo personal o domestico, deberan ser informadas a las autoridades, segun una nueva ley.

El decreto establece la proporcion del vino del año 1935 que puede ser utilizada para fines de destilacion alcoholica.

El organo de Mussolini desafia las sanciones

(De la "Associated Press")

Roma, 1.o de febrero.—El periodico de Benito Mussolini ha publicado este dia un editorial de desafio clamoroso, frente a las discusiones sobre sanciones en Gine-

(Continua en la ultima pagina)

Pio XI celebra la Candelaria

(De la "Associated Press")

Roma, 2 de febrero.—El Papa Pio XI ha recibido a centenares de representantes de colegios y ordenes catolicas este dia, y ha aceptado candela al celebrar este dia el Vaticano sus ceremonias anuales en relacion con la fiesta de la Purificacion de la Virgen.

El Sumo Pontifice ha enviado sus bendiciones al cardenal Luiji Sincero, secretario de la Congregación de la Iglesia Oriental, el cual ha sufrido recientemente un ataque de paralisis en su residencia. El cardenal, que tiene ahora 66 años, esta mejorando, segun informes.

...on votos de provincias se ha defendido Paquita

...unque solamente cinco candida... ...en el Concurso de Popularidad ...ina de 1936, patrocinado por ...periódicos de la TVT, registraron ...adicionales en el escrutinio del ...do por la noche, sin embargo, ...al llegó a cerca de 79,000. Es... ...cantidad de votos depositados en ...sola votación, es considerada ra... ...mente grande, especialmente ...l hecho de que muchos de los ...s han venido directamente de ...ctores provinciales.

...abezadas por la Srta. Paquita ...real, que registró 30,240 votos, ...ales la afianzaron más en el ...r puesto, las siguientes cuatro ...datas recibieron grandes re... ...s en el escrutinio del sábado: ...Carmen A. de Melencio, 22,500; ...Corazón J. Fajardo, 19,825; ...Julia Y. de Cristóbal, 5,900; y ...Socorro I. de Padilla, 450.

(Continua en la pagina 8)

Srta. PAQUITA VILLA-REAL

SOSTIENE QUE LA "TERMINAL" DEBERA CESAR

Anuncia que dictará esta tarde una orden sobre el particular

APOYA A QUIRINO

Afirma que el gobierno debe en sus actos demostrar que no obra por favoritismo

El Presidente Quezon dictará una orden ejecutiva este dia prohibiendo la renovacion automatica de los contratos del gobierno, excepto cuando existen razones especiales en un caso dado.

Esta politica ha sido anunciada por el Presidente este dia en la carta que ha enviado al secretario de hacienda sosteniendo su contencion en la controversia entre la junta del puerto de Manila y la Manila Terminal Company. Sobre este respecto, el Presidente declaró que el secretario de hacienda está absolutamente en lo cierto al "decidir la terminacion del contrato."

He aqui la carta del Presidente Quezon:

"Mi querido Secretario:

"Con referencia a su accion ordenando la terminacion del contrato de la Manila Harbor Board con la Manila Terminal Company, al cual Vd. y la Manila Harbor Board han llamado mi atencion, deseo manifestar que, despues de la debida consideracion del asunto, he llegado a la conclusion de que Vd. está absolutamente en lo justo al decidir terminar este contrato. La cuestion aqui es, no si el gobierno debe o no hacerse cargo de los trabajos de arrastre otra vez, ni si la Manila Terminal Company ha prestado o no servicios eficientes. Pero, como cuestion de politica general, es un

(Continua en la ultima pagina)

LARGA PRISION PARA F. RAVEN Y J. BROWN

La bancarrota de su corporación dió lugar a millones de dolares de pérdidas

(De la Agencia Reuter)

Shanghai, 3 de febrero.—Frank H. Raven y J. Warner Brown han sido condenados por el tribunal de los Estados Unidos aqui a extinguir cinco y dos años respectivamente en la carcel federal de McNeil's Island en Washington. Los dos han sido convictos de desfalco.

Ninguno de los dos acusados ha dado a entender hasta ahora que esta dispuesto a apelar.

El tribunal, al imponer a Raven mayor condena, ha sostenido la alegacion del gobierno de que ha sido "la cabeza pensante" en las irregularidades habidas en las corporaciones de su nombre, mientras que Brown ha sido solo un empleado asalariado.

Antes de pronunciarse la sentencia, Raven hizo protestas de inocencia, pero el tribunal hizo caso omiso de sus palabras.

Las corporaciones Raven tenian oficinas sucursales en Manila y Hongkong, y su bancarrota, incluyendo la de la American Oriental Finance Corporation, dio en la primavera pasada lugar a que muchos depositantes e inversionistas del Extremo Oriente perdieran muchos millones de dolares. Ha sido el golpe mas severo sufrido por el comercio americano desde la inauguración de las relaciones sino-americanas.

UN CAMION CAE A UN RIO; TRECE HERIDOS

(Servicio Telegráfico)
(Exclusivo a "La Vanguardia")

Dagupan, Pangasinan, 3 de Febrero.—Trece quedaron heridos, entre ellos, dos niños, cuando el camion No. 3111 choco contra el puente de Sapang, en Manaoag, a las cinco de esta madrugada. La baranda del puente fue destrozada y el camion, con todos sus pasajeros, cayo al agua.

Los heridos son Petronila Illarencio, 25 años; Benedicto Gagasan, 50; Eduvigis Sanidad, 27; Nestor Sanidad, 27; Isidro Sanidad, dos; Bernardino Montero, 35; el chofer Bernardo Hidalgo, 21; Trinidad Camarillo, 24, todos de Narvacan, Ilocos Sur; Tamina Gagosan, tres; Antonio Madarang, 22; Luisa Catiola, Petra Cabadero, 60; y Juana Cabosura, 57, de Candon, Ilocos Sur. Los heridos fueron conducidos urgentemente al hospital provincial.

El camion estaba lleno de pasajeros de Manila para Ilocos Sur. Mas de cien pesos de perdidas se han registrado. Jugilon Cato, propietario del camion, ha salido ileso, segun el jefe de policia de Manaoag.

Obtiene mayoria

F. LARGO CABALLERO, *ex-ministro socialista, que ha obtenido para su partido una mayoria abrumadora en las primarias de España.*

ESPAÑA HOY EN PLENA CAMPAÑA

Los derechistas lanzan acusaciones contra el gobierno

(Servicio Transoceanico)
Exclusivo a "La Vanguardia"

Madrid, 2 de febrero.— El ala radical acaudillada por el señor Largo Caballero, de quien habían circulado sospechas generales de haber sido uno de los pricipales instigadores de la sangrienta revuelta de octubre de 1934, ha obtenido una mayoria abrumadora en el sufragio preliminar organizado por el Partido Social democrata, para nominar sus candidatos para las proximas elecciones generales.

Este resultado es una clara indicacion de las tendencias comunistas de los socialistas españoles, asi como la decadencia del ala moderada, cuyo jefe es el ex-presidente de las cortes, Julian Besteiro.

Por otro lado, ha causado una gran indignacion en los circulos derechistas la ordenanza policiaca

(Continua en la ultima página)

Los nombramientos, hoy o mañana

En toda esta tarde o lo más tardar mañana, el Presidente Quezon podrá anunciar, según se espera, los nombramientos para la corte intermedia de apelaciones. Esto se ha sabido después de la conferencia habida esta mañana entre el Presidente y el Juez Pedro Concepción, recien nombrado presidente de dicho tribunal.

Aunque el Juez Concepción se abstuvo de hablar sobre la conferencia que ha tenido con el Presidente Quezon, se ha llegado a saber de otras fuentes que en la misma le informó oficialmente el Presidente de su nombramiento para presidir la corte de apelaciones.

AGUINALDO DA EXPLICACIONES A VETERANOS

No utilizo el nombre de la Asociacion en pro de su candidatura

ELOGIA Y ATACA

Alaba la acción sobre arriendos petroleros, pero critica la creación del ejército

1. Satisfaccion por la cancelacion de los arrendamientos de terrenos petroleros, y que la investigacion se extienda a las minas de oro.

2. Que el dinero para el propuesto ejercito filipino se invierta primero en la promocion de industrias para fundicion de hierro, cobre, fabricacion de armamentos y materiales de guerra para el futuro ejercito para dar trabajo a los desempleados.

3. Que no se creen nuevos impuestos o se eleven los ya existentes.

4. Que se reduzcan los gastos del gobierno, rebajando los salarios.

Defensa y denuncia por el caudillo revolucionario

Estos fueron los principales puntos del discurso que el General Emilio Aguinaldo pronunció ayer en la Convención Anual de la Asociación de Veteranos de la Revolución celebrada por la mañana en el Opera House y por la tarde en su cuartel general en la calle Del Pan.

En su discurso el General Aguinaldo también reiteró su objeción al plan de crear desde ahora un gran ejercito filipino y su deseo de que el plazo transitorio sea solamente de 3 a 5 años en vez de 10. El caudillo revolucionario también, declaró que al lanzar su candidatura para Presidente de la Mancomunidad, lo hizo en su calidad de ciudadano particular y no

(Continua en la pagina 6)

REYES REHUSA SER DIRECTIVO VETERANO

El jefe del ejército disiente de las opiniones del General Aguinaldo

Interrogado el General José de los Reyes, del ejercito, sobre los ataques del General Aguinaldo ayer, dijo que no estaba preparado para dar una declaracion categorica en respuesta al General Aguinaldo, pero agrego que no recuerda haber dicho nada sobre el numero de soldados que necesitan por ahora el ejercito y la constabularia.

"Siento tener que disentir de las opiniones del General Aguinaldo", dijo el General De los Reyes "Si un padre de familia gasta tanto por sus hijos para que estos se eduquen, cuanto mas tiene que gastar una nacion para procurar la educacion militar de sus numerosos hijos. Lo unico que siento es que Filipinas no este debidamente capacitada para gastar mas dinero para la educacion militar de sus hijos a los que el General Aguinaldo niega tal derecho.

"Me ha sorprendido mucho al leer en los periodicos de esta mañana que yo he sido elegido uno de los directores de la Asociacion de los Veteranos de la Revolucion. He de agradecer mi eleccion a los que se han interesado por mi, pero como empleado del Gobierno y como soldado, tengo que rehusar esa eleccion, toda vez que la Asociacion de Veteranos de la Revolucion es una sociedad que no se ha desligado del todo de la politica, y yo no quiero, lo menos por ahora, ser politico."

Aguinaldo se explica

Fotografia tomada ayer mientras el General Emilio Aguinaldo pronunciaba su discurso ante la Asamblea Anual de la Asociacion de Veteranos de la Revolucion. A su derecha se halla el Hon. Felipe Agoncillo primer vice-presidente de la Asociacion.

MAS BANDIDOS SE ENTREGAN

De la Rosa se queda solo con su hijo y se cree que se rendira

Con la rendicion de Zacarias Manabat, de 25 años, casado, y el arresto de otro bandido, Ciriaco Alejandro hace dias, la cuadrilla de Lope de la Rosa, buscada en Bulacan por robo en cuadrilla, se ha reducido a el y su hijo Sisenando. Manabat, que se entrego al Capitan Severo Cruz, despues de haber sido persuadido por su padre y su hermano, fue traido a Manila esta mañana. Sus declaraciones se asemejan a las de un bandido cogido hace poco y traido a Manila, Estanislao Lacanilao.

Manabat, como Lacanilao, dice que el no es un bandido y que no ha cometido ningun crimen. Esta afiliado a la asociacion "Kalipunan Pangbansa" que es conocida como comunista, pero Manabat dice que no lo es. Tenia armas de fuego que se quedaron en poder de De la Rosa, de quien se separo ayer mañana, segun el. Ignora si este se entregara.

Ciriaco Alejandro, el otro proscrito, es conocido como un acerrimo lider comunista. Fue arrestado hace dias por una patrulla mandada por los Tenientes E. Alejandro y A. V. Diano, en la casa de Estanislao Parungao, en el barrio de Liwayway, Sta. Rosa, Nueva Ecija. Alejandro ya esta querellado y en la querella esta incluido, Parungao. Alejandro era buscado por robo en cuadrilla en San Miguel, Bulacan.

Gestionan fianza para De la Rosa

(Servicio Informativo)
Exclusivo a "La Vanguardia"

San Miguel, Bulacan, 1.o de Febrero.—Gracias a las publicaciones

(Continua en la ultima pagina)

PISOTEADO MUERE UN BEBE EN UNA IGLESIA

Informes de fuentes particulares venidos de Silang, Cavite, que ayer celebró su fiesta patronal, dicen que en la iglesia catolica de dicho pueblo, ocurrió una desgracia lamentable de la que resutó muerto un tierno infante que iba a ser bautizado, y heridas numerosas personas, todo por un amago de incendio que se declaro en el altar mayor.

La gente estaba en la iglesia esperando la hora del bautizo, cuando una candela prendio fuego a las flores de papel que adornaba el altar, y al grito de "sunog, suong" de los primeros que lo vieron, la gente comenzó a correr atropelladamente hacia la puerta. Un niño, segun los informes, cayó de los brazos de su madre y murió pisoteado por la gente enloquecida por el panico.

Esta noticia no ha sido aun confirmada oficialmente, pues la Constabularia dice no haber recibido aun informes de lo sucedido.

EL TESORERO RESPONDERA

Amenazador aviso da el Auditor al "Sweepstakes"

A menos que el Presidente de Filipinas intervenga y revoque la orden de la Auditoria respecto a la suspension del pago de los sueldos de los empleados del Sweepstakes, nombrados recientemente, el cajero de dicha oficina, que sin haber conseguido la certificacion de la Auditoria, ha efectuado los pagos, sera responsable personalmente de los fondos que ha invertido en el pago de los salarios.

Esta es la declaracion hecha esta mañana por el Auditor General Jaime Hernandez al anunciar que ha remitido a Malacañang todos los papeles relativos al asunto para la informacion del Presidente Quezon.

Gil concuerda con el Auditor General

El Auditor explica que su orden de suspension del pago de los sueldos continua en pie y solo el Presidente Quezon o algun tribunal de justicia puede revocarlo si creen que la orden es ilegal.

En relacion con este asunto, el

(Continua en la ultima pagina)

Salta al Pasig y no reaparece

El cadaver de Emerenciano Tolentino, de 45 años de edad que anoche desaparecio del rio Pasig, al caer a él, despues de recibir un golpe en la cabeza propinado por Dioscoro Valerio, de 18 años, no ha sido hallado hasta ahora.

Dioscoro Valerio, segun resulta de las investigaciones de la Policia Secreta, fue invitado a las 7:15 de anoche por Emerenciano a tomar vino en la tienda de un chino. Cuando ya estaba borracho, pidio permiso para retirarse a su casa, pero Emerenciano no se lo permitió.

No queriendo ya seguir bebiendo, se echo a correr, y Emerenciano le persiguió cortaplumas en mano. Estando ya en el Muelle, cerca del desembarcadero de Yangco, y proximo a ser cogido por su perseguidor, Dioscoro no tuvo mas remedio que defenderse, golpeando a Emerenciano con un pedazo de tubo en la cabeza. Con el golpe, Emerenciano perdió el conocimiento, y cayo al agua, del que ya no salio.

HAY ANOMALIAS EN CASI TODOS LOS MERCADOS

El Alcalde va a nombrar comite investigador con plenos poderes

MUCHO DESPILFARRO

También se averigua por que se gasta tanto anualmente en muebles para escuelas

Una investigacion, en gran escala, de los mercados publicos, está hoy bajo consideracion del Alcalde Juan Posadas, en relacion con una serie de alegadas anomalias en el mercado de la Divisoria y en otros mercados, en la disposicion de los puestos muchos de los cuales estan a nombre de filipinos, pero ocupados por chinos.

Dentro de esta semana se espera en el city hall el nombramiento, por el Alcalde, de un comite investigador, con plenos poderes para citar a empleados y funcionarios de los mercados, a personas que han formulado quejas por escrito y a otros testigos que pueden declarar en relacion con las alegadas anomalias.

Las ultimas alegadas anomalias que se han señalado de los mercados publicos, son una relativa a la subasta de un puesto y otra referente a otra subasta para la instalacion de cortinajes de lona en el mercado de Paco. Se alega que en estas subastas se han notado actitudes sospechosas, y aunque los ganadores han tenido seguridades de haber ganado, salieron desengañados, al anularse la subasta.

El sabado pasado solamente, una señorita acudió al city hall a entrevistarse con el auditor de la ciudad, en relacion con la subasta de cortinajes de lona para el mercado de Paco. Se extrañaba de que, a pesar de las seguridades que habia recibido, de ser la ganadora, ella tro-

(Continua en la ultima página)

ENFERMO RECTO, SE PARALIZA EL SUPREMO

El ex-Magistrado Vickers ha decidido ejercer en Manila la abogacia

Enfermo el Magistrado Claro M. Recto, la Corte Suprema ha suspendido indefinidamente sus sesiones desde este dia.

La nueva Corte, segun disposicion de la ley no puede reunirse a fallar casos sin que esten presentes seis de los siete miembros. La ausencia de dos miembros paraliza el funcionamiento de la Corte.

Pendiente el nombramiento del septimo miembro de la Corte Suprema, la ausencia de un solo miembro de la presente Corte, suspende automaticamente su funcionamiento.

El Magistrado Recto se ha trasladado al despacho del ex-Magistra-

(Continua en la ultima página)

DE ASESINATO ESTA QUERELLADA LA BELEN

Por haber dado muerte a su novio, Belen Justiniano y Sarmiento sera procesada por asesinato ante el Juzgado de Primera Instancia de Manila.

Alegase en la querella que el 24 de enero, de 1936, mientras Osmundo Coral estaba desayunando, Belen Justiniano le arremetio a puñaladas, que causaron su muerte. Un testigo del incidente era Iluminado Coral, hermano de Osmundo que estaba desayunando con el cuando ocurrio el tragico incidente.

Doce testigos seran presentados por la fiscalia para probar su causa.

EL PROBLEMA AGRARIO

Bulacán ofrece un problema más complicado, aunque las causas de los conflictos son identicas a las que existen en Pampanga

De Pampanga, las indagaciones de LA VANGUARDIA sobre la situacion agraria, pasan ahora a Bulacan, otra provincia en que se han registrado graves conflictos y hasta disturbios aparceriles. Se recordará que uno de sus pueblos, San Ildefonso, figuró prominentemente en la algarada sakdalista de mayo pasado. En este noveno articulo de la serie, dos liders de aparceros Cirilo Ligon y Gelacio Flores del "Kalipunang Pangbansa sa Pilipinas" exponen su opinion de que la ley de aparceria no ha podido solucionar los conflictos, como lo prueban las agitaciones comunistas, sakdalistas y otras. Denuncian el sistema del "talindua" y la usura legalizada aunque admiten que hay patronos que tratan bien a los aparceros con o sin ley de aparceria. Sugieren que los gastos en la siembra se dividan entre patrono y aparcero por igual y que los patronos den dinero por adelantado a los aparceros. Por su parte el Sr. Mariano Tecson un patrono entrevistado dice que él no tiene lios con sus aparceros, pero que cree que la cuestion agraria especialmente en San Miguel, es muy complicada y necesita un estudio cuidadoso. En el siguiente articulo el diputado Nicolas Buendia, que es tambien patrono expondrá sus puntos de vista sobre la cuestion.

Por E. BAUTISTA
Corresponsal de la TVT

Malolos, Bulacan 25 de enero.—El antiquisimo conflicto entre aparceros y patronos en esta provincia está muy lejos de solucionarse a pesar de la aprobación de la ley de aparceria, conocida por ley No. 4054.

Aun cuando la ley aprobada por la Legislatura Filipina hace dos años tiende a mejorar las relaciones entre las dos partes en conflicto para su mutuo beneficio y felicidad, dicha medida legislativa, en

(Continua en la Página 2)

Robo de joyas de muertos en el cementerio de Pasig

(Servicio Informativo)
Exclusivo a "La Vanguardia"

Pasig Rizal, 3 de febrero. — Las autoridades se hallan ahora en busca de las personas que han profanado tumbas en el cementerio de esta cabecera, para robar el oro de los muertos.

Ayer mañana fueron hallados abiertos dos nichos, uno en donde estaba enterrada Hilariona Cruz, desde el 18 de noviembre de 1934 y el otro de Mercedes Tanchuan, inhumada el 28 de mayo de 1928.

Hecha una detenida investigacion se hallo el espectaculo macabro de que la quijada de la calavera de Hilariona Cruz, estaba rota y los dientes de Mercedes estaban arrancados, pero en ambos esqueletos ya faltaban los dientes de oro.

Las autoridades creen que los ladrones por haber llegado ya el dia, no tuvieron tiempo de restituir los restos a su sitio y volver a sellar el nicho. Actualmente se está examinando los otros nichos por las sospechas de que los ladrones, desde hace tiempo han estado haciendo esta profanacion, solo que no han sido descubiertos, porque siempre tuvieron tiempo de devolver los esqueletos a sus nichos y sellar estos despues, borrando de este modo los rastros de la profanacion cometida.

M.E.C.D. 2016

Por el FOMENTO de la Industria y Comercio FILIPINO

Negros Occidental entra por el camino de nuevas industrias segun Montilla

Fabricación de botellas y manufactura de abonos artificiales.—Otras se hallan en gestación

Negros Occidental, provincia azucarera, por excelencia, ha entrado ya, según el Speaker Montilla, que ha venido por unos días a Manila, por el camino de las nuevas industrias. Dos de ellas, fabricación de botellas y manufactura de abonos artificiales, estan en actual operación, y otras se hallan en plena gestación.

El Speaker Montilla volvió ayer a salir para Negros Occidental, esperando estar aqui de regreso hacia el 8 del actual.

La provincia de las grandes centrales y plantaciones de azucar, se esta, por lo visto, acondicionando para ulteriores cambios en la vida económica, revisando, desde ahora, y aun, derivando sus industrias hacia nuevos derroteros. Lo prueba el hecho de que las nuevas industrias que se promueven, al presente, se organizan y funcionan en importantes centros de producción como Isabela y otros, estando en ellas interesados financiera y moralmente elementos hasta aqui productores o cosecheros de azucar.

Utilización del bagazo de cañadulce para la fabricación de pulpa y aun de papel, y de materias fibrosas de las frutas u hojas de coco para producto textil, principalmente esteras o sacos de envase, tales son las actividades de industrias derivadas hoy en cartera. En cuanto a la fabricación de botellas y de abono, estas dos industrias, de acuerdo con el mismo informante acreditado, encuentran alicientes desde ahora. Cuentan, de momento, para su demanda, con el mercado local de Negros Occidental, que hace buen consumo de dichos dos productos industriales.

Los productores de arroz de Panay celebraran convención preliminar

Identico al plan de la oficina de Comercio de invitar a todos los productores de arroz de Filipinas a tomar parte en una convencion general en el Plaza Hotel en Manila a mediados de este mes, los productores de arroz de Panay han aprobado el plan de celebrar una especie de convencion preliminar en el edificio provincial comenzando hoy, 3 de febrero hasta el dia 5. El presidente de la Camara de Comercio de Panay, Engracio Padilla presidira la convencion.

En esta convencion se discutiran importantes problemas que afectan a la industria arrocera en general; entre estos, la formacion de una corporacion para proteger a los productores arroceros contra los monopolios, el establecimiento de bodegas donde depositar la produccion de Panay y otros identicos.

El programa de la convencion ya ha sido bosquejado y es el siguiente: El primer dia, 3 de febrero, Timoteo Consing, gobernador provincial de Panay pronunciara un discurso, seguido por Engracio Padilla y el Dr. Manuel V. Hechanova, conspicuo comerciante de aquella localidad.

Los oradores del dia siguiente seran Simon Reyes, agronomo de distrito; Pedro Lagniton, agente comercial de distrito y Victorino Salcedo. El 5 de febrero hablaran Jose M. Cordova, presidente de la Asociacion de Productores de Arroz de Aganan; el ex-representante Vicente Ybiernas y Paul R. Verzosa, periodista de Panay.

EL PROBLEMA AGRARIO

(Continuación de la página 1)

lo que respecta a esta provincia, nunca se ha puesto en vigor.

Bulacan siendo una región agricola, presenta un problema esencialmente agrario, y el hecho de que varias organizaciones radicales han existido y todavia existen voceando sus agravios contra la aparente debilidad del gobierno para aliviar la situación de las masas, demuestra sin ninguna duda de que hay algo malo en el sistema de aparceria en esta provincia.

Las actividades de varias asociaciones radicales como los sakdalistas, tangulans, y otras sociedades comunistas, cuyos fines son subversivos, se pueden atribuir a las quejas no resueltas de la clase obrera o sea los terratenientes. Aun cuando varios remedios se han introducido y adoptado, sin embargo, los mismos no son mas que paliativos y de carácter temporal.

Por este motivo, se saca la conclusión de que a menos que el gobierno especialmente la nueva Mancomunidad, bajo el Presidente Quezon resuelva los conflictos entre aparceros y patronos, la cuestión económica continuará siendo un problema palpitante en las Islas.

Varios terratenientes en una entrevista con el representante de **La Vanguardia**, expresaron sus quejas contra el sistema de aparceria.

Cirilo Ligon y Gelacio Flores, Presidente y Vice-Presidente respectivamente de la "Kalipunang Pangbansa sa Filipinas" una asociación agricola de esta provincia con unos 2,000 miembros, discutieron las fases objecionables del actual sistema de aparceria, no el dispuesto en la ley de aparceria, sino tal como se viene practicando.

Uno de estos sistemas, es el llamado "talinduá" con el cual, el aparcero o terrateniente paga un interes de 50o/o por cada prestamo que saca de su patrono. Por ejemplo, si un aparcero pide prestado dos cavanes de palay, tiene que pagarlo con tres cavanes.

Lo peor en relación con la "usura legalizada" es que el prestamo tiene que pagarse con palay al precio de P1.50 el cavan, no importa el precio verdadero del palay en el mercado, que ahora es de P3.10.

Preguntados si hay documentos sobre estas transacciones, los liders de los aparceros, contestaron negativamente, pues de existir documentos que lo prueben, la transacción seria ilegal. "¿Pero qué puede hacer un terrateniente que está padeciendo hambre?" dicen.

Si un terrateniente, se niega a seguir este contrato o costumbre tradicional, el único remedio que le queda es dejar la hacienda, dicen los liders.

Segun los liders Ligon y Flores, el sistema de "talindua" o "takipan" se emplea por la mayoria de los patronos. Admiten sin embargo, que hay buenos patronos que les trata humanitariamente, con o sin ley.

La practica de los patronos de cobrar intereses por prestamos no pagados, conocidos por el sistema "sayad", es tambien denunciada por los aparceros. Esta practica ha sido implantada recientemente por los patronos.

La transacción a base de 60-40 empleada por varios patronos, y que va contra el espiritu de la ley de aparceria, encuentra tambien objeciones. Los portavoces de los terratenientes sugieren que los gastos en relación con el arado y siembra sean divididos entre las dos partes y que los patronos den dinero por adelantado a los aparceros para el sostenimiento de su familia, pagando un interes nominal.

Con el sistema de participación a base de 50-50, los aparceros insisten en que los patronos se encarguen de los gastos para la transportación de su participación en la cosecha hasta su camarin, abandonando el presente sistema de obligar a los aparceros a que hagan este trabajo por sus socios ricos, lo cual según ellos es comparable a la esclavitud.

La vieja practica de hacer que el aparcero pague por adelantado los derechos de riego, es también denunciada. Aun cuando el ultimo dia del pago de dichos derechos cae en el mes de agosto, según ellos, la mayoria de los patronos deducen ya de la participación de los aparceros el correspondiente pago para los derechos de riego, poco después de la época de la cosecha.

El sistema de "pasunod" o sea el préstamo obligatorio en forma de palay o arroz a los aparceros por los patronos, es otro motivo de queja de los aparceros. Dicen que esta practica se usa para asegurar la disposición de la existencia de arroz o palay de los patronos, asegurando de este modo una ganancia segura del pago que hara el aparcero en forma de palay al precio de P1.50 el cavan, no importa el precio corriente en el mercado.

Varios patronos de San Miguel, entrevistados este dia por el representante de **La Vanguardia**, corroboran en esencia estas quejas de los aparceros, aunque por razones de ética, se niegan a ser acotados.

Don Mariano Tecson, uno de los patronos entrevistados se niega a hacer una declaración categorica en relación con los conflictos entre aparceros y terratenientes.

En sus declaraciones el Sr. Tecson dice:

"En lo que a mi respecta, no tengo lios con mis aparceros. Hacemos las transacciones a base de 50-50. Mis aparceros o "kasama" estan bien alimentados. Por todos los préstamos que les doy, cobro intereses que al parecer son satisfactorios para los aparceros.

"La cuestión agraria especialmente en San Miguel, mi pueblo, requiere un estudio cuidadoso y minucioso. El hecho de que los terrenos agricolas en nuestro pueblo, estan divididos en varias clasificaciones, necesita diferentes remedios para ajustar los diferentes puntos en controversia".

El Sr. Tecson admite que el sistema de aparceria en San Miguel, el granero de la provincia de Bulacan, es complicado debido a la desigualdad y la falta de un patrón uniforme para su operación. Cada patrono, sigue el sistema que el cree es conveniente.

EXPOSICION DE AGRICULTURA EN LA UNION

Coincidira con la fiesta del patron de la cabecera de la provincia

Todas las carreteras de la regiones ilocanas, Pangasinan y la Provincia Montañosa convergen en San Fernando, La Union desde ayer, domingo, dia en que la exposicion agricola, comercial e industrial de esta ultima provincia ha abierto sus puertas al publico. La apertura de este carnaval que durara diez dias significa un acontecimiento sin precedentes en La Union y se espera que una multitud de no menos de 100,000 personas desfilara por la exposicion. Rosendo Ganaden, director general de carnaval ha anunciado la presentacion de entretenimientos de sorpresa para el publico durante el tiempo que dure el citado carnaval.

Se espera que por coincidir con el dia patronal de San Fernando, que es San Guillermo, una gran parte del publico que acuda al carnaval sera de las provincias cercanas y aun de Manila.

Se espera que a este carnaval acudan el Presidente Manuel L Quezon, el Alto Comisionado Frank Murphy, el Vice-presidente Sergio Osmeña, y señora, el Secretario Eulogio Ridriguez, el Secretario Teofilo Sison, el Secretario Antonio de las Alas, el Secretario Elpidio Quirino, el Secretario Ramon Torres, Secretario José Yulo, diputado Manuel Roxas, Speaker Gil Montilla, Diputados Camilo Osias y Agaton Yaranon y el Sub-secretario Leon G. Guinto.

Los camiones de pasajeros de la Benguet Auto Line han sido aumentados expresamente para prestar un mas rapido servicio al público.

Volumen mayor en el movimiento de valores mineros se ha registrado

Los precios de los productos han mejorado y hay animación mayor en el comercio

Por el Corredor FRANCISCO REYES

Situación general—El movimiento de valores mineros, como preveiamos en nuestros numeros anteriores se ha caracterizado por un volumen mayor que en todos los anteriores con precios mas elevados que nunca en la mayoria de ellos.

Según informes de los circulos mineros, la producción del oro durante el presente año excedera de 40,000,000, que representa un buen aumento sobre la del anterior que fue de 22,319,000.

Los precios de nuestros productos tambien han mejorado y notándose mayor animación en todos los ramos del comercio hace confiar que el presente año sea mejor que el anterior.

Movimientos de fondos en los Bancos y circulación:

Circulación monetaria: Dic. 7, 1935, P134,494,327.00; Enero 4, 1936, P136,770,925.00.

Efectivo en los Bancos: Dic. 7, 1935, P24,235,327.00; Enero 4, 1936, P26,017,123.00.

Depositos en los Bancos: Dic, 7, 1935, P140,987,068.00; Enero 4, 1936, P144,743,350.00.

Prestamos y descuentos: Dic. 7, 1935, P96,822,080.00; Enero 4, 1936, P38,942,498.00.

Total de inversiones: Dic. 7, 1935, P60,783,378.00; Enero 4, 1936, P62,-922,023.00.

Banco de las Islas Filipinas—Sigue la demanda a P95.00 y algo mas.

China Banking Corporation—Compradores a P46.00.

Hongkong & Shanghai Banking Corporation—Compradores a $1,615.-00.

Central Azucarera La Carlota.—De su memoria presentada a su junta general sacamos los datos siguientes: La producción de la central durante el ejercicio pasado ha sido de 691,449 picos; que comparada con la del año anterior de 1,435,991 ha sufrido una disminución de 744,542 picos; la producción para la zafra actual sera mucho mayor que la del año pasado. La cuota para esta central sera aproximadamente 50o/o mayor que la de la zafra 1934-1935.

El beneficio del año que termino en 31 de Octubre de 1935 asciende P586,343.77, que unido al saldo del año anterior hace un total de P2,-049,470.74 y rebajado los dividendos Nos. 23 y 24 que ascienden P1,-378,300.00 queda un saldo para el proximo ejercicio de P671,170.74, compradores P140.00 sin vendedores.

Las cotizaciones de acciones mineras, azucareras o industriales podran verlas nuestros lectores en el sitio correspondiente.

Abaca—Grados "F" y "J-2" P19.-75 y P12.00.

Coprax—Buen corriente P9.00 y resecado P10.25 los 100 kilos.

Azucar—P8.40 pico.

Cambios—Pesetas 27.50—Francos 13.50—Hongkong 67.50—Japon 59.00—L. E. en España 36.00—L. E. en Nueva York $5.00—equivalente a P10.10 de nuestra moneda.

La abeja y sus productos

(Continuación)

Como las abejas crian una nueva reina

Para obtener una nueva reina, las obreras seleccionan de entre los huevos puestos en celdas especiales (celdas de reina) una o varias larvas y la alimentan con una sustancia especial conocida por los apicultores con el nombre de jalea real (parece una pasta blanca). Durante el tempo de su desarrollo las obreras van agrandando la celda y prestandole una serie de atenciones particulares. Al final, la celda de la reina parece una cascara de mani.

La primera reina que nace es la afortunada, pues en cuanto aparece, las demas celdas de reinas son destruidas por las obreras, pues de no hacerlo y nacen más de una soberana, ambas lucharan fieramente y al final de la batalla o mueren los dos o la victoria le cuesta cara a la mas fuerte con perjuicio para la colonia.

Cría de reinas artificial

Observando como las abejas crian una nueva reina los apicultores han ensayado varios metodos para su obtencion artificial. Entre ellos se encuentran los de Hopkin y Doolittle, siendo este el mas generalmente usado. El aprender como se obtienen nuevas reinas tiene gran importancia, pues de este conocimiento dependen grandemente el exito para obtener extensas y fuertes colonias.

En otros paises la gran demanda de buenas reinas hace posible, para un considerable numero de apicultores, el dedicarse a la cria de reinas como un negocio. En los Estados Unidos se venden reinas a un precio de 2 a 3 dolares cada una.

Vuelo nupcial

La boda se realiza en el aire. Las ceremonias empiezan cuando la joven soberana, considerandose con fuerzas suficientes, emprende vuelos cortos con la aparente intencion de familiarizarse con su colmena y alrededores. Este ejercicio pre-nupcial es esencial en la vida de la virgen reina, pues si se equivoca de colmena a su regreso, cuando hay varias colonias, es casi seguro que perece atacada por las obreras del pueblo invadido A medida que los dias pasan y ella se va fortaleciendo y familiarizando con su hogar, vuela mas lejos, pudiendo hacerlo durante media o una hora.

Cuando ya esta preparada para la boda, una mañana emprende el vuelo nupcial seguida por los zanganos de la colmena. Las obreras revelan claramente viva ansiedad. La soberana se aleja cada vez mas y en el camino los pretendientes más debiles sucumben en aquella original seleccion y el mas fuerte, el mas animoso, el mas constante en la justa de amor, obtiene el supremo galardon, perdiendo la vida por un momento de placer. El amor es fatal para el zangano.

La edad en que las jovenes reinas celebran sus nupcias varia segun las localidades. En los Estados Unidos generalmente lo hacen a los 5 o 6 dias de haber nacido. En Singalong se ha podido observar que lo realizan a los 10 o 13 dias. Aqui existe un "record" de una reina que se caso despues de los 20 dias. La razon que puede explicar esto es la relativa escaces de zanganos pues hay muy pocas colonias.

(Se continuará).

UNA FABRICA DE CASAVA SE CREA EN NUEVA ECIJA

Con ella se hace "gao-gao", el que ya se usa mucho en lugar del almidon

La Oficina de Fitotecnia esta actualmente supervisando la instalación de una fabrica de casava en Nampicuan, Nueva Ecija, valorada en P27,000, de la propiedad del ex-representante Gallego, de aquella provincia. El ex-representante Gallego ha manifestado que el piensa acometer seriamente la fabricacion de este producto en gran escala y con vistas a este fin ha suplicado que esta Oficina examine cuidadosamente los trabajos de instalacion de su fabrica.

El ex-representante Gallego cree que la casava, tal como ha sido popularizada por la Oficina de Fitotecnia, es una cosecha que promete buenos ingresos y que tiene ante si muy brillantes perspectivas. Ha dicho que la casava—que crece en casi todas las partes de Filipinas sirviendo de palizadas que rodean algunos solares y usandose algunas veces como pasto de los animales. Gracias, sin embargo, a los esfuerzos realizados por la Oficina de Fitotecnia, este producto que anteriormente era desconocido, ha entrado en la esfera comercial con grandes posibilidades. Actualmente se fabrican aqui harina y almidon de casava, utilizando nuestro *"kamoteng kahoy,"* y los filipinos pueden ahorrar miles de pesos si acometen de veras esta industria, con el proposito de suplantar nuestra gruesa importacion de harina y almidon del exterior.

La Oficina de Fitotecnia ha instalado ya en varias partes del pais muchas fabricas de casava. Al presente, esta perfeccionando un aparato para una fabricacion mas eficiente de estos productos. Muchas lavanderias de Manila ya estan haciendo uso actualmente del almidon de casava, conocido por "gao-gao", fabricada en los laboratorios de la Oficina de Fitotecnia.

Convención de dueños de lineas de autobus

Una mayoría de los principales operadores de autobuses de las provincias de Bulacán, Nueva Ecija, Pampanga, Laguna y Batangas, constituidos en una organización denominada "Filipino Bus Operators' Association" celebró recientemente una convención en el Plaza Hotel, habiendo presidido la misma el Sr. Matías A. Fernando, operador de la línea de autobuses "Angat-Manila Transportation" y presidente de la asociación.

El objeto principal de esta convención fué el de discutir una carta circular del secretario interino de la Comisión de Servicios Públicos Benigno Villanueva en la que se trata del privilegio de recogida y desembarque de pasajeros pedido por muchas compañías de transportación de las Islas.

Los operadores de buses fueron urgidos por la Comisión a someter sus comentarios acerca de esta proposición en o antes del 15 de este mes. El resultado de este consenso de opiniones constituirá la base para una ulterior decisión de la Comisión de Servicios Públicos.

Desde el año pasado esta asociación de operadores encabezada por el Sr. Fernando, ha iniciado una extensa campaña para el levantamiento oficial de las restricciones impuestas por la Comisión sobre varios operadores de autobuses de Filipinas. También se discutieron durante la reunión otros planes para el mejoramiento del servicio de buses en las Islas.

Un buen grupo representativo de operadores asistieron a la convención.

Contra la exportación de arroz por Iloilo

Debido a la practica de embarcar grandes cargamentos de arroz para las provincias del centro de Luzon, Simon Reyes agronomo de distrito destinado en Iloilo ha expresado sus temores de que se produzca una grave crisis arrocera este año en dicha provincia. El unico remedio que apunta para esta amenaza es la suspension inmediata de esta practica que es considerada perjudicial.

"El arroz que se produce en la provincia de Iloilo" declara el agronomo Reyes en un informe sometido recientemente al departamento de Agricultura y Comercio, "es apenas suficiente para la demanda local de la provincia y por consiguiente si esta continua enviando a varias provincias de Luzon, es inevitable que se produzca una grave crisis arrocera en Iloilo".

Las autoridades provinciales estan estudiando cuidadosamente este informe con vistas a aplicar el remedio sugerido por el agronomo del departamento de Agricultura y Comercio.

Gran progreso economi del pais en treinta a reflejado en estadis

El arroz tuvo un aumento de 362 po y el oro, de 8,528 por ciento.—D sobre otras industrias

El gobierno filipino ha obtenido exito en l aspecto economico de la vida nacional durante los años y los indicios tienden a una atencion mayo mismo aspecto economico, segun cifras y datos por la división de estadisticas del departamento d tura y Comercio.

Mientras que en 1903 se cultivaron 298,845 hectareas de terreno, en 1933 estuvieron bajo cultivo 4,219,300 hectareas, representando un aumento de mas de 225 por ciento, en un periodo de treinta años. La produccion arrocera del pais aumento de 11,466,564 cavanes en 1903 a 53,001,200 en 1934, o sea, un incremento de 362 por ciento. La produccion de cocos aumento asimismo de 232,314,800 unidades en 1903, a 2,114,385,000 unidades en 1934, representando un incremento de 810 por ciento.

La produccion de tabaco aumento de 369,767 quintales en 1903 a 700, 380 quintales en 1934, o sea, un aumento de 92 por ciento. La produccion azucarera aumento de 2,849, 287 picos en 1903 a 19,259,700 en 1933 o sea un incremento de 576 por ciento. La produccion de abaca, a pesar del rendimiento menor en años recientes, aumento de 1,055,434 picos en 1903 a 2,849,920 picos en 1934, representando un de mas de 170 por cien

El gobierno, comprendi ponsabilidad de fomen la agricultura sino tam pecto industrial de la ma ca, alento la manufactu nas. La produccion de mento de 168,526,070 311,037,677 en 1934, o sea to de 85 por ciento. La ra de encajes tambien cremento. En 1912 se e cajes por valor de P 1934, por valor de P5,30 mento de 2,473 por cien

La produccion madera de 61,133,964 pies cubico 699,567,213 pies cubicos, mento de 1,044 por cien duccion de oro aumento mente de 141,204 gramo en P187,647, a 9,214,869 valor de P16,190,795, o mento de valor de aprox 8,528 por ciento.

Cebu encabeza a las dem provincias en producción de

Ultimos datos estadisticos dados a publicidad recientemente por el departamento de Agricultura y Comercio indican que Cebú está a la cabeza de las otras provincias en cuanto a la producción de maiz, papaya, naranjas, maguey, algodón y otros productos. Ocupa el segundo lugar en la producción de patatas irlandesas, berenjenas y plátanos y el tercer lugar en la producción de cacao. En cuanto al tabaco está en el cuarto puesto.

Este crecido número de productos agrícolas de que puede disponer la provincia de Cebú se explica por el hecho de contar con una densa población que se ve forzada a utilizar hasta el último pié cuadrado de terreno agrícola disponible. Sus esfuerzos en plantar legumbres y otras cosechas suplementarias se vieron coronados con el éxito debido principalmente a la riqueza del suelo y a las favorables condiciones atmosféricas.

El interés de las gent tivo de sus lotes es tan el gobierno ha creido nec una reserva para granja de Magikay, en Mandaue las estaciones de semill abarcar toda la demand vincia.

Las siguientes cifras valor de las 20 cosechas tantes de Cebú en 1934:

Maiz	
Caña dulce	
Coco	
Plátanos	
Maguey	
Tabaco	
Palay	
Casava	
Mangas	
Papayas	
Kapok	
Sugarapples	
Camotes	
Ube	
Cacao	
Mongo	
Lumbang	
Tomates	
Gabe	
Naranjas	
Total	

Camas QUIROGA Fundidas

Las Mejores en Filipinas
No Ladean
Ni
Se Aflojan

Fabrica y Despacho:
TANDUAY No. 220, MANILA

UN CUTIS TERSO, SIN MANCHAS

Si sufre Vd. de alguna erupción, o de granos, herpes, eczema, sarpullido, o tiene alguna herida o llaga artiguas dificiles de curar, pruebe TAGUROL. No sólo vencerá la enfermedad sino que, usado debidamente, le dejará el cutis limpio y terso sin cicatriz ni señal alguna.

Pídalo en su Botica

NUEVO PRECIO REDUCIDO

Latas de ½ oz. P0.30—Tubos P0.50

PREPARADO EN FILIPINAS, PARA FILIPINAS

WATSONAL TAGUROL

Balm, Peru, Phenol, Pine tar, Menthol aa 1.5; Resorcin, Camphor aa 5; Zinc oxide 5; Sulphur precl. 10; Acid salicyl 2.5; Excip to 100. Tagulaway 15.0 grms.

Muchos Hermosos

Juegos de Muebles

que hoy usan muchas Familias Distinguidas se han fabricado por nosotros.

Tenemos de todas clases, para todos los recursos.

PRECIOS MUY RAZONABLES

KANAOKA

FABRICANTE DE TODA CLASE DE MUEBLES Y CONTRATISTA DE OBRAS

325-427 CARRIEDO, Frente al Banahaw Restaurant, Sta. Cruz. Manila—Tel. 2-79-06

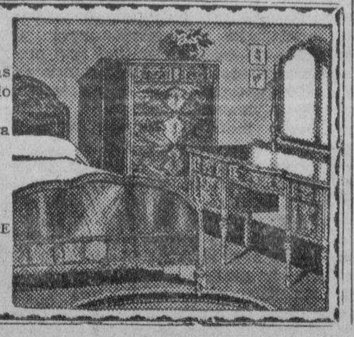

Protejan A Sus Hijos

de una de las enfermedades más temibles del órgano respiratorio: la Tosferina. Tengan siempre en sus casas la

TOS-FER-INA

introducida por el DR. J. ALBERT en Filipinas para la curación eficaz de la tosferina en todas sus formas.

Laboratorio Santos Ocampo
Universal Drug Store

ZAPATOS "ROSENTHAL"

(Hechos en America)

Para CABALLEROS

VENTA ESPECIAL por Unos DIAS SOLAMENTE

10% DESCUENTO

MAS DE CINCUENTA MODELOS

BARATISIMOS

Desde P2.84 el par

PALACE BAZAR

"Arias" Bldg., Carriedo, Manila

Lea LOS ANUNCIOS CLASIFICADOS

Para Los Viejos Como Para Los Jovenes

EMULSION BOIE

es el mejor Reconstitu porque sus ingredientes sido seleccionados y dos dos exclusivamente para exigencias del clima filipin

Preparada en Filipinas para Filipinas.

De venta en todas las Bo a P1.00 el frasco

Cod Liver Oil 50% cc.; Calc. Hypo Grms.; Pot & Sod Hyphopos. aa 2 Syrup & Flavoring q. s. ad

SANGIKI ARAMBULO

El SANGIKI Arambulo es una cina eficaz para la MALARIA y lofrio, porque su efecto es q talecer el cuerpo y remover la enfermedad.

Hay instrucciones en cada en la forma de tomarlo.

Permiso No. 240

DE VENTAS EN TODAS LAS BOTICAS

Al Por Mayor

BOTICA INSULAR

No. 1 Quezada Manila. Tel. 4-82-06

FORMULA: Cada capsula contiene: Quin Sulph. 0.150 Gm.; Sod. Arseninte 0.001 Gm.; Methylthionin Chlor. 0.005.

MADE IN THE PHILIPPINES

M.E.C.D. 2016

...UEZON OFRECE ...PORTUNIDAD A ...S EXPULSADOS

...án admitidos como soldarasos en el ejército y si se portan bien, subirán

(Servicio Informativo) ...xclusivo a "La Vanguardia"

...guio, 1.o de febrero.—Los ocho ...s "juniors" a quienes el Pre... Quezon expulsó de la Aca... Militar la semana pasada por ...ones que han cometido contra ...es del primer año, tendrán ...nidad de rehabilitarse por ...siones del jefe ejecutivo. El ...ente les dijo que podrán alis... en el ejército como soldados ...y si observan conducta satis... serán nombrados oficiales.

...Presidente ha inspeccionado es... mañana la academia y luego hizo ...visita por la tarde. Estuvo ...renciando con los ocho cade... quienes había suspendido. Pro... un discurso ante los oficia... cadetes de la institución, ur... que observen mejor conducta ...nsejó a todos que se portasen ...caballerosamente. Dijo que los ...tratos y las vejaciones son una ... de crueldad y degrada el uni... de la institución. Advirtió ...si otra vez recibe quejas de ...tratos y vejaciones dentro de ...academia, echará a todos los ...nos de la misma para aceptar ... nuevos.

...General José de los Reyes, je... estado mayor interino del ejér... filipino y el Comandante Teles... Martinez de la Constabularia ... también por la tarde. Con... ...ron con el Presidente Que... ...l cual iba acompañado por un

ayudante de campo, Comandante Arsenio Natividad.

CONTINUA SIENDO MUY COMBATIDO EN EE. UU. EL IMPUESTO DE SISA

Mientras en el Congreso se debate la enmienda, varios interdictos se conceden contra la medida

(De la "Associated Press")

Washington, 1 de febrero.—Urgiendo acción en este período de sesiones legislativas en su proyecto de ley que enmienda el impuesto de sisa de tres céntimos sobre el aceite de coco de Filipinas, el Representante John F. Dockweiler, de California, ha declarado este día que esta tratando de acelerar el informe del Departamento de Agricultura sobre el bill.

Este, cuyo propósito es eximir del indicado impuesto al aceite que se utiliza en productos no comestibles, el mas importante de los cuales es el jabón, ha sido endosado por el último congreso al Comité de Medios y Arbitrios de la Cámara. Este comité a su vez pidió el junio del año pasado al departamento un informe subre el bill. Hasta que se reciba este informe, el comité aplazara, y probablemente por algún tiempo, la fijación de la fecha para las audiencias de las medidas.

El Departamento de Agricultura se opuso a la aplicación del impuesto cuando este fué discutido en 1934, pero los adversarios de la medida dicen que la recomendación desfavorable del Departamento ha llegado demasiado tarde para que tenga algún efecto practico en el Congreso.

Mientras tanto, el reintegro a Filipinas de los impuestos ya recaudados según la ley está envuelto en litigios numerosos. Cuatro o mas interdictos prohibitorios contra la recaudación del impuesto y contra el pago de los ingresos al gobierno de la Mancomunidad Filipina probablemente se pedirán a la Corte Suprema de los Estados Unidos, como quiera que la cuestión de la constitucionalidad de la Ley y del procedimiento está envuelta.

Continua el debate en el Congreso. El Representante Karl Stefan, "defensor de los intereses lecheros," lanzó un impiadoso ataque a las fuerzas que están trabajando por la derogación del impuesto de sisa. Se formularon asucasiones de "muñimientos" durante los discursos que aparecieron en el Diario de Sesiones. Nelson Antrin Crawford, distinguido articulista en asuntos agricolas, anunció que está preparando una contestación a Stefan.

Más interdictos contra el impuesto de sisa

Washington, 31 de enero.—John B. Gordon, secretario de la Oficina de Materias Primas de las Industrias de Aceites y Grasas Vegetales Americanas, ha sido notificado este día de que han bajado otros dos interdictos prohibitorios contra el impuesto de sisa federal al aceite de coco.

Estas dos ordenes han sido obtenidas por los fabricantes de jabon de Cincinnati, Ohio, y Omaha, Nebraska. Están pendientes otros recursos analogos interpuestos por otras tres compañías.

El abogado de una de estas tres firmas ha expresado la opinión de que ninguno de los productos del impuesto de sisa sería entregado al gobierno de la Mancomunidad Filipina hasta que la Corte Suprema de los Estados Unidos decida la cuestión de la constitucionalidad del impuesto.

En una declaración hecha hace algunos días, Gordon había expresado dudas de que "los productos del impuesto puedan ser pagados jamás a Filipinas".

El Presidente Quezon conferenció con el Alto Comisionado Murphy el sábado por la tarde en Baguio.

Hay informes de que los dos hablaron sobre el proyecto de ley Adams presentado en el Congreso que tiende a impedir el pago al gobierno filipino de los P47,000,000 del tesoro de los Estados Unidos. Esta cantidad representa las ganancias del depósito de Filipinas en los Estados Unidos como resultado de la devaluación del dolar americano.

El Presidente Quezon y el Speaker Montilla han enviado un radiograma al Comisionado Residente Paredes que se halla en camino a Washington instruyéndole para que trabaje por la aprobación del bill Dockweiller en el Congreso que dispone la abolición del impuesto de sisa sobre el aceite de coco o copra que entra en los Estados Unidos procedente de Filipinas.

El mensaje, según los informes, entre otras cosas hace constar que la aprobación de la medida daría alivio a la industria cocotera aquí.

ROGELIO PLA ES CONDENADO OTRA VEZ A PRISION

Todas las causas contra el excajero de la central de Tarlac, ya falladas

(Servicio Informativo) Exclusivo a "La Vanguardia"

Tarlac, 1.o de febrero.—Rogelio Pla, ex-cajero de la central azucarera de Tarlac ha sido hallado culpable por segunda vez por el juzzado de primera instancia en otras tres causas de estafa, y condenado a sufrir una pena total de 16 meses y tres dias de prisión y devolver todo el dinero estafado a la central azucarera. La sentencia fué dictada por el juez Emilio Mapa.

La suma total envuelta en las tres causas por estafa asciende a P19,-685.02, sustraidos por el acusado en las siguientes ocasiones: en o hacia el mes de Diciembre de 1934, P203.18; en o hacia el mes de Enero de 1935, P848.00; en o hacia el 9 de Febrero de 1935, P18,633.84. Después de sustraida esta ultima suma, el cajero desaparecio. La oficina del servicio secreto de Manila a quien se endoso la alarma para su captura, despues de un mes de averiguaciones consiguio arrestarle en la ciudad, pero entonces ya habia gastado mas de P6,000 de la suma que habia sustraido. Los agentes solo pudieron recobrar de él la cantidad de P12,840.00, y debido a estas circunstancias el juez sentenciador le impusó la pena indeterminada de 6 meses y 1 dia a 5 años, 5 meses y 11 dias y a pagar a la parte ofendida la cantidad de P5,793.80, la suma que falta de la cantidad total que habia estafado.

La primera vez en que fue condenado Pla, fue el 16 de enero pasado cuando fue hallado culpable de estafa en la cantidad de P25.00 mediante falsificación de un vale. En esta primera causa por estafa de las cuatro que se presentaron contra él, Pla fué condenado solamente a la pena mínima de 4 meses de arresto mayor y maxima de 3 años, 6 meses y 21 dias de prisión, mas multa de P50 o indemnización de P25.00.

"Nepa" elige nueva directiva

Planes para una intensa campaña de industrializacion practica durante todo este año, fueron discutidos durante la reunion de la "National Economic Protectionism Association" (Nepa) celebrada ayer mañana en la Philippine Columbian Association. En la fotografia tomada durante dicha reunion, Abdon Llorente gerente de la "Nepa", de pie, lee un informe de las actividades de la Asociacion. En el centro aparece Benito Razon, presidente de la Asociacion y al extremo derecho Isidro Marfori, secretario de la misma.

MUERTES POR UNA DISPUTA ENTRE CHOFERS

Rebatiña por la manivela que culmina en un vuelco en que muchos se hieren

Por dos chofers, Carlos Angco y Jacinto Cardenas, que pugnaban por guiar el coche, arrebatándose la manivela, dos personas murieron y otras muchas resultaron heridas, algunas de gravedad, cuando un autobus de la Santiago Sembrano Transportation cayó en un canal en el barrio de Bitalag, Tagudin, Ilocos Norte. Este accidente, se registró anoche mientras el autobus iba para Sta. Maria, corriendo a una gran velocidad.

Los muertos fueron Maximina Gavina y su hija Sinforosa. Ambas eran de Sudipen, La Unión. Los heridos fueron Maria Purugganan, Estefania Galang, Apolonia Valdez, Catalino Cudiamat, Domingo Renita, Carlos Angco, y otros que no

(Continua en la pagina 6)

LA CORTE SUPREMA EXPRESA SU PESAR

Lamenta la marcha de juristas americanos que han prestado servicios perdurables

Los magistrados filipinos de la Corte Suprema aprobaron anteayer una resolución para expresar su pesar por haber perdido los servicios de los magistrados americanos.

La resolución aprobada en la sesión, la primera en que la Corte estaba completamente compuesta de juristas filipinos, era la siguiente:

"Los miembros de esta Corte desean hacer constar su profundo pesar por el retiro de los Magistrados George A. Malcolm, John Hull, James Vickers, George C. Butte y Leonard S. Goddard como miembros de la Corte Suprema de las Islas Filipinas.

"Imbuidos de un alto sentido del deber estos hermanos nuestros rindieron un servicio valioso y perdurable a los ciudadanos de este pueblo. Su conocimiento legal y preclaro juicio han dejado una impresión en los anales de nuestra jurisprudencia.

"Nuestra extensa asociación con ellos ha engendrado una amistad sincera a la vez que afectuosa. Les deseamos toda clase de prosperidades en el futuro."

Los firmantes de la resolución son el Presidente Ramon Avanceña, y los Magistrados Antonio Villa-Real, Jose Abad Santos, Carlos Imperial, Anacleto Diaz y Claro M. Recto.

Razon afirma que el proteccionismo ha triunfado y urge industrialización

La eleccion de una nueva junta directiva y la discusion de todas las fases comprendidas dentro del plan de una intensa campaña de industrializacion practica que sera iniciada en todo este año, fueron los asuntos principales actuados en la reunion anual de la National Economic Protectionism Association (Nepa) celebrada ayer mañana en los salones del Philippine Columbian, en la Avenida Taft.

Los nuevos directores de la "Nepa" elegidos durante la reunion son los siguientes: Vicente Madrigal, Leopoldo R. Aguinaldo, Rafael Corpus, Gonzalo Puyat, Pedro Campos, Benito Razon, Toribio Teodoro, Tirso Lizarraga e Isaac Ampil. El Presi-

(Continua en la pagina 8)

Corte Pronto Las Afecciones de Los Riñones

Millares de personas que sufren de los riñones y de la vejiga han logrado librarse de la necesidad de levantarse a orinar durante la noche, de dolores en las piernas, nerviosidad, rigidez muscular, reumatismo, desvanecimientos, lumbago, ardores en la uretra, picazón, escozor, acidez y pérdida de la vitalidad, con la ayuda del Cystex, nuevo descubrimiento de un médico. Alivia, tonifica, limpia y repone los riñones irritados y adoloridos. El Cystex comienza a purificar la sangre a los 15 minutos de tomarse. Renueva la salud, la juventud y la vitalidad en 48 horas. Se garantiza que el Cystex le aliviará sus sufrimientos en una semana o se le devuelve su dinero. De venta en todas las boticas.

Pastilla Gris contiene: Hexametilenamina .1625 gms; Ext. Nuez Vomica Po. .0027; Acido Benzoico .0325; Sulfato Atropina .00008. Cada Pastilla Morena contiene: Ext. Buchu Po. 1-4 .0325 gms; Ext. Estigmas de Maiz .01625; Ext. de Grama .0325; Bicarbonato de Potassium Po. .0650; Sodium Borato. Po. .0975; Cafeina Po. .00361; Atropina Sulfato Po. .00008.

Primero EN SUGURIDAD

12 NUEVAS CARACTERISTICAS

Studebaker

ESTACION OFICIAL PENNZOIL DE SERVICIO
LUBRIFICACION SEGURA
16th. STREET & CHICAGO ST. PORT AREA
FRENTE AL BURO DE ADUANAS

AVISO

El Sr. Chua Kay que fué condenado por el Juzgado de Primera Instancia a pagar una multa de ₱100.00, según "La Vanguardia" del 27 de enero, no es el que suscribe.

MANUEL CHUA KAY
Comerciante de Arroz y Propietario de la Philippine Sacks Factory

AVISO IMPORTANTE

Participamos al publico en general y a nuestros parroquianos en particular, que el Sr. Ramon Pamatmat ya ha dejado de pertenecer a esta empresa desde el 13 del pasado mes de enero.

GONZALO PUYAT & SONS, INC.
727 Solana, Manila.

ALUMNO OBTIENE ...NA MEDALLA DE ORO

...sultado de un concurso de ...atoria celebrado en el Colegio de Los Baños

...aniel C. Lantion alumno de se...do año, ganó el primer premio, ...medalla de oro donada por el ...sidente Jorge Bocobo, de la Uni...dad de Filipinas, en el concur... de oratoria, celebrado en la no... del sábado, en el Colegio de ...ricultura de Los Baños. Ocupó el ...gundo puesto Florencio Assidao, ...tercer año, que ganó una meda... de plata donada por el profesor ...Soriano, de la escuela fo...restal.

...El que ganó el primer premio de...rrolló el tema de "Paz en la Pre...vención", y el segundo, el tema de "...ensamiento anunciador".

...na mención honorifica se dió a ...etrio R. Mendoza, otro alumno ...tercer año, que disertó sobre "Un ...samiento por la conservacion ...stal".

...l concurso tuvo lugar en el cen... social del colegio de agricultura, ...e una audiencia numerosa de ...esores, alumnos e invitados del ...io.

...l jurado estaba integrado por ...encio Tamesis, director auxiliar ...Montes, chairman; Placido Da...; Mrs. Harriett L. Richards, ...cisco Sacay y Antonio Racelis, ...mbros.

LOS PRECIOS MAS BAJOS DEL MUNDO

Siempre eran y Siempre seran

LA VENTA DE LIQUIDACION DE FEBRERO CONTINUA

PRECIOS REDUCIDOS GRANDEMENTE MERCANCIAS SACRIFICADAS

La Mayor existencia de Efectos del Hogar que jamas se han ofrecido en venta especial!

Mercancias por valor de ₱125,000.00 a MERCED del PUBLICO

NUESTRA PERDIDA es SU GANANCIA

Cooperative System Sales Co.

Originadores y Lideres de Precios Bajos

600 Dasmariñas esquina David (Cerca de Escolta)

Si, Señor; El Tenia Seguro de Vida!

Un pose ilustrado basado en una historia informativa.

EL Dr. CELERINO O. PUNZALAN, de Calapan, Mindoro, sacó una póliza de seguros de vida de "The Insular Life Assurance Company" en noviembre de 1935. Después de algunos días el 11 de diciembre, recibimos un telegrama anunciando su muerte trágica.

UNA ayuda de emergencia de ₱200.00 fué telegrafiada al Agente, Sr. Orosa quien inmediatamente se presentó a la viuda para entregarle el cheque.

LOS papeles completos para sus derechos fueron sometidos el 17 de diciembre, y el pago se hizo al día siguiente, 18 de diciembre.

TRAGEDIAS similares se informan a los periódicos todos los días. Y muchos de estos casos constituyen, desafortunadamente, unas penalidades para los queridos seres de la familia.

PROVEYÉNDOSE de fondos inmediatos, el seguro de vida ayudará a facilitar la senda de la familia trás ciertas desgracias.

AHORA es el tiempo de averiguar acerca de una poliza de seguros. Envie el cupon a esta compañia y obtenga informacion personal.

THE INSULAR LIFE ASSURANCE CO., LTD.
Insular Life Building—Manila

Al SR. C. S. SALMON, Agente General Insular Life
Apartado 734, Manila.

Muy Sr. mio:—Quisiera estar protegido contra toda clase de contingencias, incluyendo accidentes. Sirvase enviarme informaciones.

Mi Nombre ....
Mi Direccion ....
Mi Ocupacion ....
Mi Edad .... Ahorros Mensuales ....

LV-3/2-36

M.E.C.D. 2016

LA VANGUARDIA

DIARIO FILIPINO INDEPENDIENTE
Consagrado a la defensa de los derechos e intereses del pueblo filipino

EDITADO POR LA "TVT PUBLISHING CORPORATION"
Directores Asociados
PEDRO AUNARIO (Editoriales) — FRANCISCO RODRIGUEZ (Informaciones)

MIEMBRO DE LA ASSOCIATED PRESS
La "Associated Press," es la unica autorizada a reproducir despachos periodisticos acreditados o no a ella y publicados en este periodico. Tiene el mismo derecho sobre las noticias locales que aparecen en este periodico. Los derechos de reproduccion de despachos especiales tambien quedan reservados

OFICINAS: Edificio TVT, Calle Florentino Torres, Santa Cruz, Manila.
Apartado de Correos No. 775
Telefono 2-11-34 con comunicacion con todos los departamentos.
Oficina en Nueva York: 33 West 42nd Street, Tel. Pennsylvania 6-14-85.

(Registrado en la Oficina de Correos en Manila como correspondencia de segunda clase el 19 de Febrero de 1910.)

PRECIOS DE SUSCRIPCION:

En Manila—al mes	P1.50
En el extranjero—al año	40.00
En Provincias:	
Al mes	1.50
Trimestre	4.50
Semestre	8.00
Un año	15.00
Sabatino—al año	5.00

(Pago Estrictamente por Adelantado)

NOTAS EDITORIALES

MAS SEVERIDAD

EL Magistrado José Abad Santos, al imponer una pena más severa a unos individuos acusados de rapto, señala un buen correctivo. El rapto es un delito bastante corriente en varios municipios y en ocasiones, a los ojos de cierta gente, los raptores aparecen como unos "héroes". La psicología popular también a veces se identifica con este punto de vista: el que rapta a una muchacha es un "valiente". Quizas esto obedezca al falso concepto que tales gentes tienen de Don Juan Tenorio.

De todos modos, es un delito que lastima de un modo grave el sentido moral. Cuando un pretendiente se ve desairado por una muchacha, el enamorado cree, que raptando a la joven, se arma un escándolo, y con el escándalo, el honor de la doncella y de toda la familia queda para siempre mancillado. Para salvar este honor, algunos llegan hasta el extremo de obligar a que la joven se case con un hombre a quien no ama, y contra su voluntad. De este modo se crea una especie de complicidad implícita entre una "costumbre" y el delincuente.

El castigo ejemplar que el Magistrado Abad Santos acaba de imponer a unos raptores, elevando la pena impuesta por el juzgado inferior, de 8 años, a 17 años, 4 meses y 1 día de prisión, por ciertas circunstancias agravantes, probablemente tendrá un efecto muy saludable, y servirá hasta cierto punto para desterrar la "costumbre".

MRS. LONG

AMÉRICA realmente es un gran país, donde el culto al tradicionalismo convencional no influye gran cosa.

Tenemos el caso de Mrs. Huey P. Long, que acaba de ser nombrada por el gobernador James Noe, de Louisiana, para ocupar la vacante que su esposo combativo ha dejado en el Senado de los Estados Unidos con su temprana muerte. Posiblemente—no estamos muy seguros de ello—esta es la primera vez que ocupa un puesto en el Senado americano, una del sexo femenino. En la Cámara de Representantes ha habido varias que han desempeñado con lucimiento el papel de legisladoras.

Los despachos telegráficos dicen que Mrs. Long defenderá el programa integro de su difunto marido—libros gratis para todos los niños de las escuelas, buenos puentes y caminos y buenos hospitales, y esa píldora muy popular, en boga en ciertas farmacopeas políticas del día, conocida con el nombre de "Share-the-Wealth", que gusta naturalmente a cualquiera que no lleva un libro talonario de cheques en el bolsillo. Este "cualquiera" forma una gran legión en el mundo.

La figura de Mrs. Long será quizás una de las mas pintorescas del Senado. Ya tendremos ocasión de oir sus discursos abogando por el reparto de la riqueza social, y de contemplar sus gestos en las fotografías, con ese encanto que nos puede ofrecer una dama que recoge en herencia las doctrinas de un dictador.

SERIA BUENO

CON motivo de las investigaciones que el comité de minas de la Asamblea legislativa está practicando, algunos miembros de dicho comité han descubierto, según parece, la necesidad de concentrar en una sóla oficina todas las actividades relacionadas con el desarrollo de la industria minera en Filipinas, que actualmente se hallan muy desperdigadas o divididas entre varios burós.

La idea, tal como se propone, nos parece buena. Muchas anomalías no se pueden corregir, aunque se sabe que existen, o se han cometido, porque dificilmente se puede localizar la responsabilidad, y en nuestro gobierno ocurre con frecuencia una cosa que sería bastante trágica, si no terminase al final cómicamente.

Cuando todo va bien, y no sucede nada anormal, el crédito se atribuye todo entero al que lleva la batuta; pero tan pronto como se descubre un hecho irregular o anómalo, y se investiga, para determinar la responsabilidad correspondiente, ésta se escurre con facilidad como una gota de aceite en un vaso de agua.

Resultado: que el gobierno, después de emplear taquígrafos y formar expedientes, dificilmente, a veces, consigue averiguar quien es el verdadero culpable de lo ocurrido. El responsable es Fulano, Zutano, Mengano, éste, aquel y el de mas allá! Que lo averigue Vargas.

Hay que acabar con este rompe-cabezas costoso y despilfarrador de la burocracia, localizando la responsabilidad de una manera clara y sin embrollos, como se localizan de un modo fijo las pertenencias mineras.

Restaurado el orden en Egipto, se reabren universidades y colegios

(De la Agencia Reuter)

Cairo, 31 de enero.—La tension que ha prevalecido en Egipto durante las ultimas semanas, que ha dado lugar a escaramuzas entre policias y estudiantes descontentos, y a varias muertes, se ha aliviado con la formacion de un gabinete neutral. Hay una atmosfera de mayor quietud, y las universidades y colegios han comenzado a reabrirse inmediatamente, ante la situacion muy mejorada.

El nuevo premier Aly Maher Pasha, que es tambien el consejero politico personal de Su Majestad, ha dirigido una carta al Rey Fuad este dia, recalcando que su deber primordial es preservar la unidad nacional para llevar a cabo las aspiraciones nacionales.

Hasta ahora, empero, los varios partidos que forman el nuevo gobierno estan lejos de llegar a un acuerdo, en cuanto a la division de asientos en el parlamento. Hasta donde va esto a afectar a la unidad nacional es lo que no se sabe, pero el Partido Nacionalista "Wafd" ha anotado un triunfo marcado, logrando la mayoria de los representantes en la delegacion oficial que va a negociar con Gran Bretaña un tratado anglo-egipcio.

Desde el punto de vista britanico, este es un detalle satisfactorio, pues si los elementos wafdistas en la delegacion llegan a un convenio con los representantes ingleses, es un hecho anticipado la aceptacion de otros partidos representados en la delegacion.

Las negociaciones entre la delegacion, encabezada por Nahas Pasha, el caudillo del "Wafd", y los representantes ingleses comenzaran pronto, probablemente en o hacia el 15 de febrero. Sir Miles Lampson, Alto Comisionado en Egipto, representara a Gran Bretaña en las deliberaciones, sostenido por un grupo de tecnicos militares ingleses. En relacion con estos ultimos, el gobierno britanico ya ha sugerido que seria ventajoso el que los aspectos militares de cualquier tratado fueran discutidos en los comienzos, teniendo en cuenta la importancia del asunto tanto para Inglaterra como para Egipto.

CHINA NECESITA UN PRESTAMO DE $2,000,000,000

Banqueros prominentes trazan un plan para cubrir toda la deuda doméstica

(De la "Associated Press")

Shanghai, 2 de febrero.—Se han formulado este día planes en China para organizar un empréstito de $2,000,000,000 mexicanos.

Tratando de reforzar la insegura situación financiera de China, los banqueros más prominentes encabezados por H. H. Kung, ministro de Hacienda, han redactado y aprobado un plan que tiende a cubrir toda la deuda doméstica afianzada del país. El plan es organizar una nueva emisión de bonos con un valor total de $1,460,000,000 mexicanos.

El empréstito cobraría un interés de seis por ciento. No ha podido llevarse a cabo la esperada reducción de los tipos de interés en los préstamos anteriores, con lo que se proyectaba obtener una estabilidad mayor, mediante el relajamiento del crédito.

Se ha decidido, por tanto, emitir otro empréstito de $340,000,000 mexicanos con el propósito de consolidar la estructura monetaria y nivelar el presupuesto. Se dice que tal paso es para evitar la inflación, que algunas personas han considerado inevitable.

MILLONES DE GASTOS EN LOS AEROPUERTOS

En Londres se ha inaugurado la primera exhibición de equipos de aerodromos

(De la Agencia Reuter)

Londres, 31 de enero.—Se calcula que se han de gastar millones en los equipos de aeropuerto en los siguientes años. Este cálculo se hace después de haberse inaugurado ayer por Sir Philip Sassons, sub-secretario del Aire, la primera exhibición sobre equipos para aerodromo, organizada por la Asociación de Dueños de Aerodromos. Más de 80 firmas exhiben sus aparatos.

Delegados de más de 70 organizaciones—autoridades municipales, dueños de aerodromos comerciales y compañías de transporte aéreo—han venido a la Exhibición para discutir problemas de transporte y mantenimiento de aerodromos.

Se da mucho interés a un documento que un director de un aeropuerto de Heston va a leer, describiendo el sistema de control inalámbrico que se ha instalado en Heston para facilitar los "aterrizajes ciegos". La instalación, que consiste en una farola inalámbrica principal en un ángulo del aerodromo y dos faroles marcadoras a una distancia de 300 y 3,000 yardas respectivamente, da al piloto la guía para una aproximación lateral y vertical.

Otros aspectos de control inalámbrico y de rutas aéreas internas serán discutidos por los delegados, los cuales también visitarán el aerodromo de Creydon para estudiar su sistema de alumbrado y arreglos para la supervisión de los vuelos nocturnos.

La exhibición, que es la primera de su género en Gran Bretaña, es una prueba de creciente interés que la aviación está despertando, como un medio de comunicación con las Islas Británicas y del reciente desenvolvimiento rápido en el número de los aeropuertos, tanto municipales como particulares.

En su discurso inaugural, Sassoon encareció de las autoridades la habilitación de sitios para los aeropuertos, mientras los haya, para poderlos equipar sin la menor dilación.

"Debemos tener organización, cooperación y coordinación", dijo.

Bonos de Filipinas en EE. UU. redimidos

(De la "Associated Press")

Washington, 1 de febrero.—El Tesoro de los Estados Unidos ha comenzado este dia a redimir la suma de $385,000 del $1,000,000 de bonos emitidos por Filipinas en 1906. Estos bonos llevan un interes de cuatro por ciento.

Los bonos vencen este dia habiéndose presentado y redimido un total de $160,000. De dicha suma $132,000 pasaron al Tesoro y los $28,000 a los bancos de reserva federal.

Los restantes $615,000 o han sido cancelados antes de ahora o siguen en poder del gobierno de Filipinas.

Se teme que el ex-premier griego Kondylis haya sido envenenado por enemigos

(Servicio Transoceanico)
Exclusivo a "La Vanguardia"

Atenas, 1 de febrero.—La muerte del ex-premier Jorge Kondylis no ha sido causada por un ataque del corazón sino por un envenenamiento, según rumores. Estos rumores han circulado de manera tan persistente en la capital que los tribunales de justicia han tenido que ordenar una autopsia.

Sabese que el General Kondylis paso las ultimas horas conversando en su casa con sus amigos politicos. Se hallaba muy de buen humor. Despues de algun rato, dejo a sus invitados para entrar en el cuarto de baño, y fue alli donde cayo subitamente al suelo, sin vida.

Los medicos que fueron llamados a toda prisa, solo pudieron confirmar la muerte del general, y no que habia muerto por un ataque del corazon.

El difunto era soltero, pero deja tres hermanas, que ayer recibieron testimonios de condolencia de muchos personajes prominentes y miembros del cuerpo diplomatico.

Politicos destacados asistiran al entierro

(Servicio Transoceanico)
Exclusivo a "La Vanguardia"

Atenas, 1 de febrero.—El cadaver del General Kondylis, fallecido ayer estará de cuerpo presente en la catedral de Atenas hasta mañana en que tendra lugar los funerales con la asistencia de los politicos mas destacados y probablemente del mismo Rey.

La muerte del general, que en algunos circulos se cree producto de un envenenamiento, ha llegado muy a destiempo, pues con ella la ya dificil situacion existente en el pais se torna mas complicada aun.

Los centros politicos y militares han formulado este dia protestas energicas ante Tsaldaris contra la proyectada reposicion de los oficiales y autoridades complicadas en la ultima revuelta.

Entretanto, el Rey ha iniciado negociaciones con el jefe venizelista Sophulis, respecto a la formacion de un nuevo gobierno.

Gobierno venizelista, muy improbable

Creese, sin embargo muy improbable la formacion de un gobierno venizelista, pues esto daria casi seguramente ocasion a graves desordenes de orden interior. Los centros politicos creen por tanto que va a ser designado un gobierno provisional que se encargara de celebrar inmediatamente elecciones nuevas, en las que se ha de abandonar el sistema de la representacion proporcional que no ha producido hasta ahora una clara mayoria.

Francia acercara mas a Rusia a paises de las dos Ententes

(Servicio Transoceanico)
Exclusivo a "La Vanguardia"

Berlin, 31 de enero.—Las conversaciones importantes que van a tener lugar en Paris entre el gobierno frances y los ministros del Exterior de varios paises del centro y este de Europa, que han llegado ya a Paris o estan por llegar, giraran principalmente alrededor de los planes patrocinados por el ministro del Exterior Nicolas Titulescu, de Rumania, y cuyo objeto es acercar aun mas a Francia y a la Unión Sovietica con los pueblos de la Pequeña Entente y de la Entente Balkanica, que parecen estar desintegrándose, segun rumores. Esta noticia la transmite el corresponsal en Paris del **Deutsche Allgemeine Zeitung.**

El corresponsal atribuye a Titulescu la intención de que Rusia garantice no solo la integridad territorial de los estados de la Pequeña Entente y de la Entente Balkanica, sino tambien la independencia de Austria.

Como quiera que la independencia de Austria implica el mantenimiento del **statu quo** de los paises vecinos de ella y, por ende, es una garantia contra la vuelta de los Hapsburgos, se cree que las supuestas ventajas del propuesto convenio venceran la tan conocida aversión de Yugoeslavia a la reaproximación con el estado sovietico.

El corresponsal estima que Titulescu va aun mas, porque vislumbra la creación de un bloque europeo del centro y del sudeste bajo la hegemonia sovietica. Se anticipa que la conferencia conjunta de los estados Balkanicos y de la Pequeña Entente, que va a ser convocada en breve por Rumania, servira al proposito de sentar los comienzos de esta gran organización politica.

Los centros bien informados de Paris, dice el corresponsal, estan inclinados a creer que estos planes cuentan con el beneplacito y apoyo de Gran Bretaña, la cual, teniendo en cuenta las actuales tensiones en el Mediterraneo y en el Extremo Oriente, acogera probablemente cualquier plan calculado a asegurar el mantenimiento del statu quo europeo.

El corresponsal espera que Paris tambien de su tacita aprobación al plan, en interes de la seguridad colectiva, pero añade que Yugoeslavia parece que tiene objeciones, que, de creerse a los periodicos londinenses, han sido subrayadas por el principe regente Pablo en su conferencia el jueves con el Ministro del Exterior Anthony Eden, de Gran Bretaña.

Informacion Cablegrafica de todas partes del mundo

JAPON

Fallece el Ministro de Instrucción Pública

(De la "Associated Press")

Tokio, 1 de febrero.—Genji Matsuda, Ministro de Instrucción en el gabinete japones, ha muerto este dia, despues de sufrir un ataque del corazon.

Matsuda era un miembro del Partido Minseito. Fue elevado al Ministerio de Instrucción cuando el ex-almirante Keisuki Okada fue nombrado premier y formo gobierno en julio de 1934.

Como Ministro de Instrucción, Matsuda controlo los gastos para escuelas, que ascendieron en 1934 a 129,281,000 yens.

AUSTRIA

118 agitadores comunistas arrestados en Viena

(De la "Associated Press")

Viena, 1 de febrero.—Las autoridades policiacas han atacado este dia a los manifestantes anti-gubernamentales con una sucesión de **raids.** En una fabrica de zapatos, 118 personas fueron arrestadas y acusadas de actividades comunistas. Todas seran enjuiciadas por el delito de alta traición la semana que viene.

También han sido arrestados mas de 80 nazis por distribución de folletos de caracter incendiario.

INDIA INGLESA

Varios muertos en un singular accidente

(De la Agencia Reuter)

Raxaul, Bihar, India Inglesa, 1 de febrero.—Se dice que varias personas han muerto en un singular accidente ferroviario que ha ocurrido aqui este dia.

El tren de mercancias de Sagauli, que se estaba acercando a la estación a demasiada velocidad, choco contra unas vallas, con tanta fuerza y velocidad que el jefe auxiliar de la estación y varias personas que se hallaban en los andenes murieron.

Hasta estos momentos han sido recogidos ya cinco cadaveres.

ESTADOS UNIDOS

Los inflacionistas se disponen a la lucha

(De la "Associated Press")

Washington, 1 de febrero.—Los inflacionistas del Congreso han dado este dia un paso que significa que estan dispuestos a entrar en lucha decisiva.

El b'oque inflacionista de la Cámara de Representantes ha adoptado una resolución en favor del pago de los bonos con nueva moneda. Cuando se aprobó la resolución, estaban presentes cuarenta Representantes.

La resolución dice que cualquier otro nuevo impuesto "es enteramente innecesario", pues han corrido informes de que los circulos de la administración estan planeando la presentación de un proyecto de ley votando $730,000,000 para cubrir los gastos de la bonificación y el nuevo programa de socorro agricola.

INGLATERRA

Un ex-director del "Punch" fallece en Londres

(De la Agencia Reuter)

Londres, 2 de febrero.—Ha muerto este día a la edad de 74 años Sir Owen Seaman Bart, ex-director de "Punch", el semanario humorístico inglés, universalmente famoso.

En 1906, Seaman, que tenía un don especial para fabricar versos humorísticos, fué nombrado sucesor de Sir F. Burnand, como director de "Punch", puesto que desempeñó hasta que se retiró en noviembre de 1932. Había estado escribiendo en el semanario desde 1894.

Seaman comenzó siendo un maestro de escuela, después de haber alcanzado una ejecutoria brillante tanto como estudiante como siendo remero. Fué armado caballero en 1914, recibiendo la dignidad de varon en la lista de honores del Nuevo año de 1935.

Los versos llenos de sal y de vida de Seaman fueron un gran valor nacional durante la Gran Guerra.

ANASTASIO R. TEODORO
ABOGADO
STATE BUILDING, RIZAL AVE, MANILA
Tel. 26-4-44

M. MACDONALD HARA FRENTE A TRES RIVALES

Cuatro candidatos en total van a contender en elecciones especiales en Londres

(De la Agencia Reuter)

Londres, 31 de enero.—Cuatro candidatos han sido nominados este dia para las elecciones especiales en Ross y Cromarty, causadas por la dimision en la camara de los comunes de Sir Ian MacPherson, en vista del mal estado de su salud.

Los candidatos son Malcolm MacDonald, Secretario de los Dominios, que perdio su asiento en los comicios generales de noviembre; Randolph Churchill, conservador; Hector McNeil, laborista, y el doctor W. S. Russell Thomas, liberal. Las elecciones tendran lugar el 10 de febrero.

La nominacion, que se hizo por correo, se ha cerrado este dia para las elecciones especiales de las Universidades Escocesas, en las que el Lord Presidente del Consejo Ramsay MacDonald es el candidato del gobierno nacional.

La declaracion de los resultados de la nominacion se publicara el lunes.

Ramsay es otro de los que han perdido en las ultimas elecciones generales.

REFORMA EN EL LIBRO INGLES DE ORACIONES

Desde hoy las preces se diran por el Rey, la Reina y la Duquesa de York

(De la Agencia Reuter)

Londres, 1 de febrero.—En un decreto expedido este dia por el Consejo, se ordenan enmiendas en el libro de oraciones de la iglesia angelicana, a consecuencia de la muerte del Rey Jorge.

En lo futuro, las oraciones se diran por el Rey Eduardo, la Reina Maria y el Duque y la Duquesa de York, pues el Duque es ahora el principe heredero.

Los terminos de la orden dicen que "en todas las oraciones, liturgias y colectas para el rey, en lugar de la palabra Jorge, se debera usar la palabra Eduardo; en las oraciones por la familia real, en lugar de las palabras Nuestra Graciosa Reina Maria y Eduardo, Principe de Gales se deben emplear las palabras Nuestra Graciosa la Reina Maria, Alberto, Duque de York y la Duquesa de York."

En un anuncio bajado este dia del Palacio se dice que parece haber surgido alguna desinteligencia en relacion con la cancelacion de compromisos que deben tener lugar antes de terminar el duelo real. Se dice oficialmente que es deseo del Rey Eduardo y de la Reina Maria el que se celebren, como de costumbre, los banquetes y fiestas publicas relacionadas con el gobierno, el comercio, la caridad y las artes.

Con respecto al traje de duelo que ha de usar el publico señalase que aunque no se prescribe ningun luto general despues de la fecha del entierro, incumbe talmente a los individuos el uso de luto en sus trajes.

Mientras tanto, casi todos los delegados extranjeros que han venido a asistir al entierro del Rey Jorge han salido ya de Londres. El Principe Pablo de Grecia y Maxim Litvinoff, comisario sovietico del Exterior, partieron ayer, mientras que esta mañana el ministro del Exterior aleman Konstantin von Neurath volo en un aeroplano especial a Berlin.

El Duque de Saxeburgo y Gotha tambien han vuelto en aeroplano. El conde Athlone fue a despedirle en Croydon.

BANCO DE LAS ISLAS FILIPINAS

En virtud de lo dispuesto en el Art. XXXV de los Estatutos de este Banco, la Junta General Ordinaria de sus accionistas tendrá lugar el Martes, 11 de Febrero de 1936, a las 4 de la tarde, en el salon de sesiones de la Institución, Plaza Cervantes No. 10, Manila.

RAFAEL MORENO
Secretario

CASINO ESPAÑOL DE MANILA
SECRETARIA
CONVOCATORIA

En cumplimiento de lo que dispone en el Capitulo V, Articulo 47.o de nuestros Estatutos, se convoca a JUNTA GENERAL ORDINARIA que tendra lugar en nuestros salones el Domingo, 9 del corriente a las diez de la mañana para tratar de los siguientes asuntos.

1.o—Aprobacion de cuentas y balances correspondientes al Ejercicio de 1935.
2.o—Eleccion de nueva Junta Directiva.

Las cuentas, con sus comprobantes correspondientes, estaran a la disposicion de los Sres. Socios de Numero que deseen examinarlas, todos los dias laborables en las horas de oficina, desde esta fecha hasta la de la Junta.

Manila, 3 de Febrero de 1936.

ANTONIO R. MERCADO,
Secretario de la Corporacion.

(3-5-7-8-feb.-36)

NOTICIAS DE ESPA

Barcelona descubre la lápida de bron como remate de los homenajes, ded al pintor Apeles Mestres

Barcelona, 10 de enero.—El domingo por la tuvo lugar el solemne acto de descubrir la lápida e tidades artísticas dedica al venerable artista Apele como consagración del ciclo de homenajes que le tado la ciudad.

La lápida, de bronce, es obra del escultor Federico Marés y ha sido colocada en la calle de la Piedad, esquina a la del Obispo.

A mediodía llegó al lugar donde debía celebrarse el acto la comitiva, precedida por varios números de la Guardia Urbana, de gala.

En primer lugar figuraba Apeles Mestres, acompañado del alcalde interino, don Francisco de S. Jaumar de Bofarull; el consejero de la Comisión de Cultura del Ayuntamiento, señor Roda Ventura; el conde de Guell, presidente de la Academia de Bellas Artes de San Jorge, y el director de la misma señón Rodríguez Codolá; los señores Marés, presidente del Salón de Barcelona; Junceda, por el Círculo Artístico de San Lucas; Paredes, por el Círculo Artístico; Aguaavives, secretario particular del alcalde; Ribé, jefe de Ceremonial del Ayuntamiento, y el oficial, señor Oller; Permanyer Nogués, presidente de Amigos de la Ciudad; Cardunetes, Pallejá, Vilás, Planas Doria, Gómez Baró, por "Amics de l'Art Vell", y otros muchos.

Numeroso público se asoció, además, al acto.

Abierto éste el conde de Güell, en nombre de la Comisión organizadora, pronunció en catalán un discurso:

Siento—dijo—una intensa emoción al hablar en este lugar. Junto al muro de la Casa de los Canónigos, a las piedras de la catedral y tocando al "Institut d'Estudis Catalans", arca santa de nuestra difusión cultural; siento una emoción honda y devota cual si hablara en un templo, en un santuario, y es que son sagradas las piedras que y es que esta barriada placa que descubrimos de Cataluña. Y aquí los artistas que represe sibilidad de nuestra querido que quedara gra bre de Apeles Mestres.

Entre estas culturas la Toscana y de Cata características similares ferenciales. Es un pu cordancia el que perso distintivo del artista mos, o sea la caracter taria de la inspiración ción. Tú, eximio artis tor, dibujante músico en Florencia, Miguel Á nuto Callini y Leonardo y como lo eran 23 siglo Grecia Eufranor y Profo tores y escultores, y Mo era pintor y filósofo, es típicamente mediterr aparecen los artistas gen dónicos.

PHILIPPINE NAT BANK
Manila, I. F.

CONVOCATO

Por la presente se convo Junta Especial de Accio BANCO NACIONAL FILI las oficinas del Banco, Es ciudad de Manila, para el Febrero de 1936, a las 10 con el fin de cubrir vacan Junta Directiva.

SANTOS M. Secretario

Al amanecer...

¡El Resfriado se ha ido!

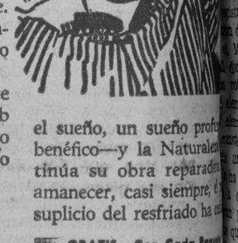

Otra vez que le tenga martirizado un fuerte resfriado, simplemente frótese el cuello y el pecho con Vick VapoRub al acostarse. A la mañana siguiente se levantará fresco, descansado y como si no hubiera habido tal cosa.

He aquí el porqué: Durante toda la noche, el Vick VapoRub obra a través de la piel como una cataplasma, proporcionando calor confortante al pecho, "extrayendo" la tirantez, y deshaciendo la congestión. Al mismo tiempo, los vapores sanativos que desprende van con cada aliento directamente a las vías respiratorias. Bien pronto viene el sueño, un sueño profu benéfico—y la Naturale tinúa su obra reparad amanecer, casi siempre suplicio del resfriado ha

GRATIS—Con Cada Paq
Todo paquete de VapoRub cont trucciones completas para poner tica el nuevo Plan Vick para D Mejor los Resfriados. Este Plan usted no solamente a acabar m con un resfriado sino a fortalece tencia contra los resfriados, y muchos resfriados por completo.

VICK VAPORUB

VapoRub Formula: Menthol 5%, Camphor 5%, Essence of Turpentine 1 lyptus 2%, Oil Thyme 1%, Oil Nutmeg 2%, Oil Cedar Leaf 2%, Petro

CUANDO U SEA VIEJ Y NO PUED TRABAJA

quien dependera de s rientes o de la carid hombre que ha alquila casa toda la vida o el bre que ES DUEÑO D CASA?

Cuando Ud. alquila, esta comprando una cas ra su casero. Por que n cerlo para sí mismo?

Diez años de alquileres P50 al mes, incluyendo intereses sobre el dinero va pagando, significa m P9,000, CANTIDAD MUY BIEN PUDIE USARSE PARA COMP UNA BUENA CASA!

Más gente ha emprendido el camino hacia la dependencia financiera haciéndose dueños de hogares que en cualquier otra forma. Pero ser ño de una casa tiene muchas otras ventajas tantes tales como la mayor seguridad, tranquil de animo, credito, carencia de restricciones del sero, interés en asuntos civicos, un mejor fondo los niños, ejercicios saludables, ambiente nente, habitos del ahorro, confort, serenidad, tección y gozo.

Si UD. esta interesado en algún modo de las chas ventajas que se derivan de la posesión de hogar propio, escriba pidiendo un ejemplar de *"Can You Afford To Rent Anywhere?"*

Tel. 2-25-93 **ADDITION HILLS** Arias

M.E.C.D. 2016

PAGINA SOCIAL

...romeria a Canlubang es un brillante ...preludio de la temporada carnavalina

...instantanea tomada en Canlubang ayer mañana, durante la ... en honor de las candidatas a Srta. Filipinas y reina del car... ...de 1936. En el grupo aparecen, entre otros, las Srtas. Pacita ... y Lily Raquiza, dos de las trece chicas que actuaron de co-anfi... ...con el comite de agasajos y entretenimientos.

...asistencia de varias candi... ...entre ellas, Elisa Manalo, ...Ocampo y Josefina Peña; de ...llas del Dr. Baldomero ...Tan Kiang, Albert, Chuidian, ...Vera, Paterno, Santos, San... ...otros elementos de la socie... ...Manila, se llevó a cabo en ...la madrugada del sabado la rome... ...a Canlubang organiza... ...en honor de las candidatas a ...Filipines y reina del carna... ...1936.

...excursionistas salieron de Ma... ...la media noche del sabado ...grandes "buses", acompa... ...de una buena y nutrida or... ...de las "chaperons" oficia... ...encabezadas por la Sra. del Dr. ...Roxas, la Sra. del Dr. ...Afable y la Sra. del Juez ...Albert. Antes de la parti... ...excursionistas fueron obse... ...en las oficinas del carnaval ...exquisito refrigerio por el comité de agasajos presidido por el Sr. Felicisimo Santiago. Llegaron a Canlubang cerca de las 2:00 a. m. de ayer, e inmediatamente, se organizó un baile en el "club-house" de la central azucarera, que resultó muy animado. Durante la fiesta se celebraron concursos y juegos con premios entre las damas y caballeros. El programa de entretenimientos incluía natación, carreras, torneos espectaculares como el "mule-and-jockey", golf, bowling, etc.

A las 6:30, los excursionistas oyeron misa en la Iglesia de Calamba, volviendo después a Canlubang para hacer honor a un esplendido almuerzo y reanudaron el baile que transcurrió con igual animacion hasta las ocho de la mañana. A las ocho pasadas se inició el retorno a Manila, llegando a esta capital proximamente a las diez de la mañana.

El comité de agasajos fué felicitado por el éxito de la romeria, la primera que se celebra bajo los auspicios de la Asociacion del Carnaval Integran el comité los Sres. Felicisimo Santiago (chairman), Juan Chuidian, Jose J. Reyes, Arturo de Santos, Gilberto Zamora, Corazón de Veyra, Corazón Grau, Pilar Ravelo y Pacita Pestaño.

Un magnifico acontecimiento en S. Fernando

El baile de la "Mancomunidad" honrado por numerosísimos invitados

El segundo baile de "Mancomunidad Pampangueña", celebrado en los espaciosos salones de la casa municipal de San Fernando. cabecera de la Pampanga, en la noche del sabado pasado, fue uno de los mejores que se han visto en toda la provincia.

Un gran numero de invitados, en su mayor parte acaudalados propietarios y comerciantes, filipinos, españoles y americanos de la provincia de la Pampanga y otras cercanas participaron en la fiesta. Los jovenes rindieron culto al baile bajo los acordes de la Orquesta Paques.

La decoracion del salon, hecha todo a la "Nepa", corrio a cargo de Don Ramon Lopez, que apesar de ser español, supo imprimir en esta fase del acontecimiento un sello netamente filipino, sirviendole de guia su experiencia adquirida durante sus largos años de convivencia con los filipinos.

En un rincon del salon, el Sr. Lopez, construyó una casa de nipa, en miniatura, bien amueblada. Dentro, varios niños se encargaban de distribuir constantemente tabacos y cigarrillos de la Tabacalera a los invitados.

Una cena opipara preparada en la casa de Dña. Encarnacion Singian de Lazatin fue ofrecida a todos.

El baile duró hasta las 2 de la madrugada, habiendose retirado todos muy agradecidos de la amabilidad dispensada a ellos por el Presidente de la Mancomunidad Pampangueña Don Lucas Hizon y otros dignatarios de la asociacion.

Para organizar el proximo baile han sido elegidos Don Emilio Santos, como Alto Comisionado, y Dña. Tomasa Viuda de Pamintuan, como Dama de Honor.

Fiesta de ex-alumnas del Holy Ghost College

Fotografia tomada en el Holy Ghost College durante la alegre y concurridisima fiesta anual de las ex-alumnas celebrada en todo el dia de ayer. Todas las ex-alumnas de Manila, y muchisimas de provincias, asistieron a la reunion. Esta resulto una de las mas exitosas que se han dado por las ex-colegialas del 'Holy Ghost.' Entre las casadas, se hallaban, la Sra. de Preysler, la Sra. de Gabadon, la Sra. Carmen M. de Roces, Mary Baltazar de Cu Unjieng, Nati Reyes de Bastida, Sra. de Ayesa, y varias mas.

La lista de ex-alumnas que participaron en la fiesta de ayer incluye a las siguientes damas y señoritas:

Sra. Cristina de la Riva, Sra. Angelita Caballero de Preysler, Sra. Cristina Preysler de Ayesa, Sra. Beatriz T. de Del Rosario, Sra. Anabella B. de Castro, Sra. Hilda de Tejada, Sra. Carmen M. de Roces, Sra. R. Santos de Relucio, Sra. Dionisia V. de Gabaldon, Sra. Mary Baltazar de Cu Unjieng, Sra. Luisa Consunji, Sra. Nati Reyes de Bastida, Sra. de Aragon, Sra. Loreto Mateo de Pueo, Srtas, Hipolita Alpa, Purificacion Ocampo, Amparo Dizon, Milagros F. de Villa Abrille, Consuelo Gabriel, Carmen P. Gabriel, Remedios Muyot, Victoria Nepomuceno, Pacita Zaragoza, Lulu Valera, Irma Villavicencio, Susana de Lange, Corazon Fajardo, Amalia Moreta, Conchita de la Riva, Edith O'Farrell, Luz Dayrit, Dolores Melgar, Florentina Pineda,

(Continua en la página 9)

Las 'juniors' de Santa Teresa ofrecen un lawn party

Ayer, las alumnas 'junior' del Colegio de Sta. Teresa dieron un animado lawn party en obsequio a las alumnas de ultimo año del mismo colegio. La fiesta tuvo lugar en la residencia del Sr. Eulogio Rodriguez, jr. La fotografia representa un grupo de la concurrencia. En ella estan, Lulu Concepcion, Nieves Gaston, Josefina Montinola, Auring Abasolo, Teresita Reyes, Helen Francisco, Manuela Rivera, Josefina Paez, Amanding Reyes, Goying, Patro Paez, Betty Magalona, Naty Ferraren, Luz Macabulos, Ester Siasoco, Luz, Estrella y Ester Paredes, Charito Manahan, Pacita Casas, Fe Perfecto, Pacita Afable, Charing Mensias, Gloria Sulit, Asuncion Basa, Nene Kabigting, Carmen Bonoan, Chichit Cruz, Rosa Miguel, Soledad Salazar, Enriqueta Martinez, Belen Sumulong, Luz Nebrida, Florencia Matas, Luna Romero, Adelaida Gonzalez, Castora Pobre, Leonor Rodriguez, Gloria Ongping, y otras.

Proxima reunion del St. Catherine's Club

El 'St. Catherine's Club,' una asociacion formada por profesoras y estudiantes de la Universidad de Filipinas, celebrara reunion el 9 de Febrero (domingo) en el Convento de la Asuncion, desde las 7:00 a.m.

La Srta. Lucia Manikis, presidenta del club, esta desplegando esfuerzos para hacer de esta proxima reunion un completo exito. Para los arreglos necesarios, las socias del club deberan enviar sus nombres lo mas pronto posible, a la presidenta o a la secretaria de la asociacion.—Robin C.

De la COLONIA ESPAÑOLA

Por Gloria Romero Salas
Teléfono 5-45-20

Despues de diez años de ausencia en la Argentina, ha regresado a Manila, para pasar aqui una temporada, el Sr. Frederick R. Redfern.

x x x

La señorita Amelia Brias Echegoyen, que con su familia saldra el mes proximo para Europa, dio ayer tarde un esplendido 'Té' en el Manila Polo Club al que estuvieron invitados las señoritas Consuelo y Pili Olgado, Lydia del Valle, Minnie Loewinsohn, Angelita y Carolina Sobral, Anita Valdes, Conchita Zaragoza, Josefina Sabater, Lourdes y Milagros de Oteyza, Angelina Camahort, Mela y Maria Ferrer.

Y los señores Tom Bamford, Leon Casteleyn, Norbert Schmelkes, Angel Azcue, Manolo Rivera, Leopoldo Brias, George Knowles, Angel Varela, Gonzalo Valdes, Jack Hair, Francisco Ruiz, Eduardo Melian, Francisco F. de Castro, Manolo Rosado y Jose Maria Arnaiz.

CHINA DRAWN WORK
84 M. H. del Pilar
GRAN VENTA DE GANGAS
Precios especiales en todos los artículos en existencia.

¿Tiene usted problemas íntimos?
Consulte a la distinguida psicologa, astrologa y grafologa
Madame Zomara
943-B Raon, Santa Cruz.

ESTACION OFICIAL PENNZOIL DE SERVICIO
LUBRIFICACION SEGURA
16th. STREET & CHICAGO ST. PORT AREA
FRENTE AL BURO DE ADUANAS

'Talia' registra otro triunfo

Por ANA HAW

...'Talia,' en su libro mayor, acaba ...registrar un credito mas con la ...funcion de matinee dada ayer tarde ...en el Manila Gran Opera House. ...El exito no fue un credito, sino ...dos creditos apuntados, uno para el elemento dramatico, y otro para el elemento lirico, de la sociedad. ...Esto que no lo afirma meramente un cronista, no; sino que ...esta rubricado, con sus placemes, la concurrencia numerosa y ...en proporcion, selecta e inteligente que se habia congregado en ...el teatro.

El programa se componia de una ...teatral, "La Comedia del Ho...", drama intimo en 3 actos y en prosa, de Alejandro P. Maristany y Mariano Golobardas," y de un numero vocal el "Kundiman," con música del Mtro. Bonifacion Abdon y letra del poeta vernacular Patricio Mariano. Bastaba la mencion de estas dos reputadas composiciones para legitimar el exito de la funcion; pero es que al prestigio de las dos obras se sumo el notable acierto, dramatico por un lado y lirico, por otro, de la interpretacion, realzada por una organizacion y una direccion esmeradas. En la representacion del drama D. Alberto Campos fue el director, Dn. Antonio Santos, el traspunte, y Dn. Jose

(Continua en la pagina 6)

Narciso Paterno y señora, anfitriones

Grupo de concurrentes en la fiesta celebrada en la residencia del Sr. Narciso Paterno y señora, en la calle R. Hidalgo, el lunes pasado. La reunion, que consistió en un 'Lauriat party', se dio con ocasion del cumpleaños del Sr. Paterno. En la fotografia estan: Maria Lopez, Maria O'Hara, Francisca Raval, Julita Santos, Gliceria de Seasco, Irene de Cristi, Maria Paterno, Miguela Paterno, Rosenda Artes, Enriqueta Jongco, Leonora Aguila, Leonardo Laurente, Cejerina Pocache, A. Fajardo, Dr. T. Rivera, Dr. Salvador J. Diy, M. J. Diy, A. J. Diy, F. J. Diy, J. Mañalac, V. Hernandez, L. Asico, Dr. A. Legaspi, F. Natividad, M. D. Roño, el anfitrion Narciso Paterno, Dr. S. Seasoco, M. Paterno, A. B. Gonzales, M. S. Reyes, Agripina Pardo, Antonio de Leon, Anita de Leon, Rosario Musngi de Sousa, T. Sonda, A. Musngi, P. Arteo, Adriana Rilles, Florencia Rilles, F. de Leon, Andrea de Miguel, Filomena de Leon.

Fiesta social de la Psycopathic Hospital Employees Association

La Insular Psychopathic Employees-Association celebrara la instalacion de sus dignatarios con un rumboso baile el sabado proximo, 8 de Febrero, a las 8:00 p. m. Para esta ocasion se ha preparado el siguiente programa:

Obertura, por la orquesta Ilaya. Discurso por el Dr. Jose A. Fernandez, maestro de ceremonias. Pianoseleccion, por la Stra. Beatriz J. Pilapil. Instalacion de dignatatarios, por Dr. Elias Domingo, consejero de la asociacion. Trio—instrumental —violin, cello y piano, por los Dres. Francisco Avellana Basa, Casto Santos y Alfredo Fernandez. Discurso del presidente, Sr. Lucio Mariano. Vocal, solo, por la Srta. Pacita Nolasco. Discurso del huesped de honor, Dr. Jacobo Fajardo, director de Sanidad. Baile.

Forman la Directiva de la Insular Psychopathic Employees Association los siguientes: Lucio Mariano (presidente), Alawadin I. Bandon, Mario M. Teovisto, Sulpicio Peña, Sra. Sotera V. E. Capellan, Srta. Eufracia A. Villamater, Anastacio D. Javier y Francisco Cubacub. Los consejeros son: Dr. Elias Domingo y Dr. Jose J. Vergara.

GUÁRDESE DE LOS RESFRIADOS

Recuerde que son traicioneros. Aumente a tiempo su resistencia, con las potentes vitaminas de la
EMULSION de SCOTT
FORMULA OF SCOTT'S EMULSION:—Cod Liver Oil, 29.032%; Glycerine, 12.097%; 1% Solution of Hypophosphites of Lime and Soda, 56.937%; Excipient, 1.796%; Flavorings, .138%. . . . Approved and Registered by the Board of Pharmacy.

NOTICIERO RELIGIOSO

Lunes 3 de Febrero

...Santoral de hoy: Ss. Blas o. m., ...diac., y Laurentino.

...Santoral de mañana: Ss. Andres Corsino o., Eutiquio, Aquilino ...mm.

...MISIONES PARA UN CONGRESO EUCARISTICO

...Comienzan en la iglesia parroquial de Sampaloc, en su vecina la Venerable Orden Tercera y en ...San Sebastian, los retiros es... ...o Misiones con que los vecinos de Sampaloc, principalmente, van a prepararse para su Congreso Eucaristico Parroquial, el primero de cuantos se hayan de celebrar en esta capital, en preparacion para el internacional que en igual fecha de hoy del año que viene se celebrara en esta ciudad.

Los jovenes son los principalmente invitados a estas misiones, a fin de que se den perfecta cuenta del acontecimiento proximo y se preparen espiritualmente para tomar parte en

(Continua en la página 9)

...os aficionados ...butan en funcion de gala este mes

...os afirman que el teatro ...expira, hallaran en este ...mas rotundo mentis con la ...noches de gala que espera ...aficionados al arte de Talia. ...todo, cuando el dia 11 del ...se ponga en escena la nue... ...zarzuela-revista del escritor me... ...Eugene Lacayo, que bajo el ...titulo "Querer Ranchero" será ...dado en funcion de gala en el ...Metropolitan Theatre en honor al ...de la Mancomunidad Fi... ...bajo los auspicios del Con... ...Mejicano en Manila.

...gran animacion entre el ...por asistir a este estreno, y ...se comprende, pues apenas del ...argumento de la obra, el ele... ...despliegue de bellas mujeres ...exquisito lujo del decorado y ...coreografia, contribuye a hacer ...interesante la funcion, la pre... ...por primera vez, de un ...nuevo elemento español. Nos ...al debut en Manila de los ...aficionados Leopoldo Brias, ...cantante que tantos exitos ...entre la alta sociedad his... ...y Luis Suarez, el va... ...barítono español que en selec... ...grupos de aficionados en Espa... ...cosechara tantos aplausos hace ...años.

...director de la parte musical, ...Esteban Anguita, asi como ...señores Ignacio Garcia Roxas ...Lacayo, encargados de la ...escenografia y coreografica res... ...dicada, auguran una presen... ...acabada de todos y cada uno ...numeros que estan bajo su

...GUIT MATERNITY HOSPITAL
...edificio antes usado por el Government Maternity)
...Martin R. Cruz, anteriormente del Government Maternity, ...todos los casos.
...Desde P1.50 a P5.00 al dia.
Consultas Gratis.

Programa de radio de la Elite Kindergarten and Primary School

Con la pequeña Charito Castro como protagonista, la Elite Kindergarten and Primary School, bajo la direccion de Mrs. Jean Massey, dara un programa en el studio de la Radio Manila KZRM el lunes proximo de 6:00 a 6:20 de la tarde. Se presentará un sinopsis del 'Bluebird', que se representará en el Grand Opera House el domingo, 9 de Febrero, a las 5:00 p. m. La parte musical estará a cargo de Max Lazo y sus hawaiianos.

IGLESIA DE MALATE

Por la presente deseamos participar a los parientes de aquellos cuyos restos han sido colocados en el suelo de esta iglesia, que vamos a renovar dicho suelo dentro de poco, y por lo tanto, será necesario remover las lapidas que cubren dichos restos, los cuales quedaran entonces cubiertos por el nuevo pavimiento, a menos que, los interesados en los mismos prefieran trasladarlos a otro sitio mas conveniente en la iglesia, y nos lo participen en o antes del 20 de Febrero del presente año. En caso de no hacerlo asi procederemos con el trabajo en la forma antes expuesta.

PERSONALES

Las fiestas del Columbian Institute en honor al decimo aniversario de su fundacion comenzaron el sabado 1o. de Febrero y terminaran el dia 9 (domingo).

En la noche del dia 9 tendran lugar la proclamacion y coronacion de Miss Columbian Institute.

La Sra. Godofreda de Buendia, esposa del Diputado Nicolas Buendia, ha sido dada de alta en el Hospital General despues de una larga reclusion por una delicada enfermedad.

Toda Ama de Casa sabe...
...que las CUCARACHAS son el origen de muchas enfermedades. Con el famoso EXTERMINADOR.
"GATOR"
se evita la existencia de las mismas efectiva y sencillamente. No hay mas que colocarlo donde frecuentan las cucarachas.
Pídalo en su Botica o Almacen de Comestibles.
Distribuidores Exclusivos en Filipinas
Theo. H. Davies & Co., Ltd.
Perez Samanillo Bldg.
MANILA

A los aficionados al THE sugerimos prueben tan solo una vez la marca "FOUR O'CLOCK", registrada para proteger su gusto y aroma.
Se hacen muchas mezcolanzas de THE, algunas para lucro, otras por capricho. Debemos recordar que lo abundante es siempre barato e inferior. El THE "FOUR O'CLOCK" es puro sin mezcla y se cultiva solamente en terrenos elevados donde los angeles pueden velar, y escasea por falta de espacio y personal. Se le llama "High grown Broken Orange Pekoe" la cual traducido literalmente es "alto cultivado roto naranja pekoe" por lo que se conoce que es algo muy especial.
Os recomiendo probad este THE.
PARSONS HARDWARE CO. 805 Echague Manila

PRODUCTOS DE BELLEZA
Kissproof
Son Duraderos!
Son Indelebles!
•Lapiz para labios
•Polvos para la cara
•Colorete para labios y mejillas
•"Compact Rouge"
•Polvos "Compact"
•Pastilla "Delica" para cejas
•Liquido "Delica" para cejas

De venta en los BAZARES y FARMACIAS
Si sus vendedores no tienen estas mercancias, sírvase mandarnos sus nombres y le enviaremos por correo una MUESTRA GRATIS.
AGUINALDO
500 Juan Luna, Manila

La Bebida de la Familia!

La
Leche Magnolia
Si Ud. bebe leche todos los días juntamente con sus niños, les daría un buen ejemplo de como proteger la salud.
Leche Magnolia
es una deliciosa bebida alimenticia repleta de todos los elementos nutritivos esenciales para la salud.
Dé a cada niño 1 cuartillo diariamente
Y para Ud., una pinta al dia es aconsejable.
Esta deliciosa Leche es un producto de vaqueria puro de la
MAGNOLIA DAIRY PRODUCTS PLANT
1 Cuartillo . . . P0.30
1 Pinta P0.15
Llame al Tel. 2-12-12 y hable al encargado de los pedidos.
Entrega a Domicilio Gratis

M.E.C.D. 2016

SE HICIERON MALOS RECORDS EN NATACION

Ildefonso y Jikirum son vencidos en los primeros encuentros de prueba ayer.—Alpad vence en los 200 m. breatstroke

Dos de los nadadores mas experimentados de Filipinas: Teofilo Ildefonso, conquistador de Keike, el nadador japones de fama mundial y Adjaludin Jikirum, fueron vencidos ayer en sus eventos favoritos, en relacion con los primeros encuentros olimpicos de prueba. Ambos figuran entre los mas seguros candidatos para la olimpiada mundial de Berlin.

Arasad Alpad, de la Universidad de Filipinas vencio a Ildefonso en los 200 metros breastroke. Recorrio la distancia en 2 minutos y 55 segundos. Ildefonso ocupo el segundo puesto con un tiempo de 2 minutos y 5 segundos.

Jose R. Obial de la Universidad de Santo Tomas, vencio a Jikirum en los 100 metros estilo libre, haciendo la distancia en un tiempo del 1 minuto y 3.1 segundos.

David Montañez, nueva adquisicion de la U. S. T. gano los 400 metros estilo libre con un tiempo de 5:37.9 minutos. James Calloway, tambien de la Universidad de Sto. Tomas ocupo el segundo puesto.

Todos los records hechos ayer fueron muy pobres y ni siquiera se aproximan a los de la Olimpiada Oriental.

Resultados de ayer:

200-metros breastroke: 1. Arasad, U. P.; 2. Ildefonso, Army; 3. Alfredo Garcia, La Salle; 4. D. Bonus, F. E. U.; 5. F. Jimenez, U. P. Tiempo: Arasad, 2:55; Ildefonso, 2:50; Garcia, 2.57.9.

1,500-metros free style: 1. Cabezas, U. S. T.; 2. Moreno, U. S. T.; 3.; 3. H. Cortez, F. E. U.; 4. A. Sison, La Salle; 5. A. Carbonell. Tiempo: Cabesas, 23:57.7; Moreno, 24.23.8.

100-metros free style: 1. Obial, U. S. T.; 2. Jikirum, Army; 3. Lotero, San Beda; 4. Guzman, U. S. T.; Fernandez, F. E. U. Tiempo: Obial 1:2.0; Jikirum 1:03.8; Lotero, 1:04; Guzman, 1:04.9; Fernandez, 1:05.1.

400-metros free style: 1. Montañez, U.S.T.; 2. Calloway, U.S.T.; 3. Resurreccion, Mapua; 4. Aljive, F. E. U. Tiempo: 5:37.9.

100-back stroke: 1. T. Francisco, La Salle; 2. C. Trinidad, F. U. U.; 3. A. Hotchkins, F. E. U.; 4. J. Anteojo, U. S. T.; 5. A. Ocampo, U. P. Tiempo: Francisco 1:16.1; Trinidad, 1:17.3; Hotchkiss, 1:19.8; Anteojo, 1:20.4.

MUJERES

100-metros free style: Luz Abad Santos, P. W. U. Tiempo: 1:33.5

100-metros back stroke: Estela Lozada, P. W. Tiempo: 1.36.4.

Del torneo de la Marina

Fotografias tomadas ayer tarde en el Jose Rizal Field durante el partido de baseball entre los equipos del "U. S. S. Augusta" y el de la division de destroyers, ganado por el primero.

En la fotografia de arriba, a la izquierda Bush, jugador del Augusta quedando "out" en y son. Feret el pitcher (izquierda) y Wilson el catcher. Abajo a la izquierda: Smith echandose sobre la tercera base y levantando una gran polvareda.

Del campeonato mundial de ajedrez Alekhine-Euwe

QUINTA PARTIDA

Por segunda vez, en el match Alekhine-Euwe, se jugó la Defensa Francesa, esta vez fue el Dr. Euwe el que jugo las negras con bastante éxito, apesar de tener un peon de menos. El Dr. Alekhine tuvo que recurrir a varios cambios de piezas para conseguir un empate. La quinta partida fue jugada en Delft.

En la segunda partida, tal como aparecio publicada, la segunda jugada de las negras debe ser P-2CR en vez de P-2CD.

Anotaciones de Mr. Herman Helms en el American Chess Bulletin, traducidas por Adolfo G. Gutierrez, exclusivamente para "La Vanguardia.

DEFENSA FRANCESA

Alekhine Blancas		Dr. Euwe Negras
P-4R	1.	P-3R
P-4D	2.	P-4D
C-3AD	3.	A-5C
CR-2R	4.	PxP
P-3TD	5.	A-2R
CxP	6.	C-3AD (a)
A-3R	7.	C-3A
CR-3A	8.	Enroque
C-3C	9.	P-3CD
A-2R	10.	A-2C
Enroque	11.	D-2D
D-2D	12.	TD-1D
TR-1D	13.	D-1A
D-1R	14.	P-4R (b)
P-5D	15.	C-5D
AxC	16.	PxA
TxP	17.	P-4AD (c)
T-4TD (d)	18.	CxP
A-4C	19.	D-2A
TxP	20.	CxC
PxC	21.	T-1T (e)
TxA	22.	DxT
A-3A	23.	D-2D
AxT	24.	TxA
D-4R	25.	T-5T
D-2R	26.	A-1A
P-3T	27.	D-3R
DxD	28.	PxD
T-1C	29.	TxP
C-4R	30.	T-3T
R-1A	31.	A-2R
R-2R	32.	R-2A
R-3R	33.	A-1D
T-1D	34.	R-2R

Tablas

(a) Una novedad comparada con la jugada usual de C-3AR.

(b) Este plan para obtener ventaja posicional es parte del sacrificio de peon.

(c) No 17. CxP inmediatamente, debido a 18 A-4C.

(d) Con el fin de evitar el avance de los peones, las blancas tienen que tomar medidas drasticas.

(e) Como quiera que las negras, apesar de tener un peon de menos tienen mejores posibilidades, el campeon ensaya ingeniosamente el forzamiento de un empate por medio de un intercambio de piezas.

AGUINALDO DA EXPLICACIONES...

(Continuación de la página 1)

como veterano y por lo tanto no arrastró a la asociación a la política. Denunció también cierto movimiento para destruir la asociación mediante la promesa de dar pensión a aquellos veteranos que dejen la asociación y se afilien a la Legión de Veteranos.

Por último expuso la situación precaria que atraviesa la asociación y propuso que en el caso de que continue la morosidad en el pago de las contribuciones, que la oficina y asiento del Directorio Central de la Asociación que hoy está en Manila, sea trasladada a una provincia, como Cavite.

Aguinaldo reelegido; De los Reyes miembro del Directorio

Además del discurso del General Aguinaldo en el Opera House se hizo también la elección de los nuevos dignatarios de la Asociación, encontrándose entre los elegidos el Jefe del Ejército Filipino, General José de los Reyes, que es miembro del Departamento Central de la Asociación con rango de capitán.

Los nuevos dignatarios son los siguientes: Presidente, General Emilio Aguinaldo; Primer Vice-Presidente, Hon. Felipe Agoncillo; Segundo Vice-Presidente, General Angel Corteza y Consejeros, General Fernando Canon, General Antonio Montenegro, General Troadio Galicano, Coronel Julian M. Garcia, Teniente Coronel Timoteo Anzures, Comandante Jacobo Fajardo, Capitan Jose de los Reyes, Capitan Antonio Escamilla, Capitan Mariano Serrano y Teniente Dámaso Sempio.

En la continuación de la convención por la tarde en el cuartel de la Asociación, se aprobaron varias resoluciones. Una es del General Angel Corteza pidiendo al Congreso y Gobierno americanos la reducción a 3 o 5 años del plazo transitorio, la aprobación de un convenio sobre las relaciones comerciales entre Estados Unidos y Filipinas durante el corto periodo transitorio y cuando se conceda la independencia.

Expresión de buenos deseos a Murphy y al Commonwealth

Otra resolución, propuesta por el Capitán Mariano Serrano y los Tenientes Dámaso Sempio, Pedro Santos y H. Briones, felicita al General Jose de los Reyes por su seleccion como jefe del Ejército Filipino, selección que honra a la Asociación de los Veteranos de la cual él es miembro.

La tercera resolución expresa los mejores deseos de la Asociación a su Presidente el General Aguinaldo, al Alto Comisionado Americano, y al gobierno del Commonwealth, concebidos en los siguientes términos:

"Reiteramos nuestra más profunda simpatia, amor y veneración al símbolo viviente de nuestra revolución, General Emilio Aguinaldo, expresándole nuestra admiración por su sublime espíritu de sacrificio, demostrado en la pasada controversia electoral;

"Hacemos constar igualmente nuestro saludo al Alto Comisionado de los Estados Unidos en Filipinas y al gobierno del Commonwealth y hacemos votos para que pueda llevar a cabo su anunciada norma de administración, velando por una estricta economía en los gastos públicos, evitando despilfarros y extravagancias, manteniendo en todo tiempo un gobierno de leyes, desterrando todo partidismo y nepotismo en el gobierno e interesándole por el bienestar de las masas y en aliviar las miserias actuales de nuestro pueblo".

A la convención asistieron centenares de veteranos venidos de diferentes provincias incluyendo muchos de Visayas y otras regiones del Sur. Descollaba también un grupo de Hijas de la Revolución. En la presidencia estaban además del General Aguinaldo, el Vice-Presidente Agoncillo, el General Corteza, el ex-Senador Emiliano Tria Tirona y otros más altos dignatarios de la Asociación. Al mediodía se sirvió un rancho en el cuartel general.

El discurso del General Aguinaldo

Partes principales del discurso del General Aguinaldo son las siguiensiguientes:

"Para desvanecer creencias erroneas y salir al encuentro de los que traian de sembrar la discordia entre nosotros, me veo obligado a hablar incidentalmente de las elecciones pasadas. Se ha lanzado por algunos la acusación de que yo he introducido la política en nuestra asociación, y por tal motivo muchos se separaron de la misma y otros permanecieron pasivos e indiferentes. Quieren demostrar que yo al hacerme candidato a la presidencia de nuestro Commonwealth he infringido el articulo 3 de los reglamentos de nuestra asociación, reglamentos que siempre he tenido en cuenta, no los he olvidado jamas y que he procurado dar cumplimiento y efectividad.

"Debo recordaros que al aceptar mi candidatura a la presidencia del Commonwealth, lo hice en mi capacidad de simple ciudadano particular, y no he hecho jamás uso del nombre de la asociación, ni he escrito nunca a algun departamento de veteranos para pedir de sus miembros el apoyo a mi candidatura; y si es verdad que muchos compatriotas y camaradas nuestros se interesaron por mi candidatura, lo hicieron expontaneamente, sin que yo lo haya solicitado, y por simpatía al ideal que me ha inducido a aceptarla, que no era otro sino reducir a tres o cinco años, en vez de unos doce años, el plazo fijado por la Ley T-M. para la consecución de la libertad e independencia final de nuestro pueblo.

"Me he visto precisado a inmiscuirme en la política al observar los muchos obstaculos que se oponen a la realización del ideal del pueblo, no obstante la buena y expontanea voluntad de América de cumplir con su promesa de devolvernos nuestra libertad y restaurar nuestra perdida independencia. Pero, me he metido en la política nacional, y no en otra clase de politica como la que se inspira en el único deseo de obtener algun cargo público. Mi propósito unico fué demostrar que todavía estamos dispuestos a servir a nuestro pueblo, y a ayudarle en el logro de su ansiada felicidad e independencia.

Economía en los gastos; reparos sobre el ejército

"Debo deciros también que otro motivo que me indujo a intervenir en la politica en las pasadas luchas electorales fue la petición de muchos compatriotas humildes que deseaban ver implantada en el país una nueva y prudente norma en el desembolso del dinero del pueblo. Deseaba que el nuevo gobierno observara una estricta economia en los gastos, toda vez que nuestro pueblo yace en la miseria y afrontará una miseria mayor, que ha de ser ocasionada por la restricción de los productos filipinos que han de entrar en los Estados Unidos, y por la imposición del export tax sobre los productos que hemos de importar en dicho pais, todo lo cual ha de ocurrir durante el periodo de transición previo a la independencia prometida en la Ley T-M.

"Esas fueron las causas que me indujeron a que en mi capacidad personal, y sin haber usado el nombre de la Asociación, proteste contra el gasto de mas de P250,000 por la inauguración del Commonwealth, aun antes de celebrarse las elecciones de los funcionarios de este gobierno, en que aun estaba luchando por mi candidatura.

"Por ese deseo de que se observe la mas estricta economia en los gastos publicos, en mi nombre propio, y no en el de la asociación también he formulado mis reparos a la organización de un ejercito nacional en que se ha de invertir 16 millones de pesos al año; porque aun no somos independientes y aun ondea en nuestro país la bandera americana, y todavia pesa sobre los hombros de América la defensa de nuestro territorio, mediante su poderosa escuadra y bien organizado ejército, y está lejos aun la fecha de nuestra independencia. Aunque yo he manifestado publicamente mi conformidad con la idea de dar instrucción militar a nuestros jovenes, entrenarles en el uso de los armamentos y en el tiro al blanco; pero, no estoy conforme con que nuestro pueblo invierta millones de pesos en la organización de un ejército propio, ya que América dispone de todo su poderio para la defensa de Filipinas que aun se halla bajo su soberania, aunque limitada por los poderes concedidos al Gobierno del Commonwealth, a menos que se reduzca el plazo de transición previo a nuestra independencia de doce años a tres años solamente.

Reorganización de la policía municipal

"Para preservar el orden publico interior, como dije en un articulo que se publicó en la prensa, a mi humilde juicio, no se deberia aumentar el contingente de la constabularia, toda vez que ésta ha demostrado su eficiencia con su contingente anterior, y para ello bastarian los policias municipales de nuestros pueblos, si es para preservar la tranquilidad publica en el pais, de igual modo que en la Ciudad de Manila el orden público está bajo la responsabilidad del cuerpo de policía municipal de Manila.

"Lo unico que deberia hacerse es proceder a una verdadera reorganización de los policias municipales de los pueblos, darles caracter permanente y estabilidad en el cuerpo, aumentar sus haberes, y no como ocurre ahora en que sus salarios son bajos que ni pueden mantener a sus familias, y esta es la razon porque oimos casos de soborno y prevaricación, y de negligencia en el cumplimiento de sus deberes. Se les debe tambien entrenar en los ejercicios de tiro al blanco y darles una instrucción militar eficiente.

"Si mi candidatura ha recibido una derrota, pero, en esta no ha quedado envuelta la asociación, ni su honor ha quedado afectado.

Satisfacción por la investigación minera

"No puedo ocultaros mi satisfacción al ver a nuestro Gobierno proceder a la cancelación de los contratos de arrendamiento de terrenos petroliferos de cerca de un millon de hectareas de treinta corporaciones; pues esos terrenos mineros constituyen gran parte de la riqueza natural de nuestro pueblo, que no deben ser dispuestos sin tasa ni limitaciones, y por el buen cuidado que se observa por muchas naciones en la conservación de sus riquezas naturales, se han hecho grandes y prosperas. Ojala que las investigaciones del gobierno comprendan hasta las concesiones de minas de oro.

"Sinceramente creo que por el bien del pueblo y del gobierno, el dinero que se ha de invertir en el ejercito filipino y otros recursos financieros del Gobierno deben invertirse en la promoción de las industrias para la fundición de hierro, cobre, fabricación de planchas, cabillas, armas de fuego, cañones, ametralladoras, municiones y otros enseres y materiales para el futuro ejercito, ya que sobran en el país minas de diferentes metales, y para dar al mismo tiempo trabajo a la legión numerosa de desempleados.

Contra nuevos impuestos o aumento de los mismos

"Y ojala que en este tiempo no piensen nuestros gobernantes en crear nuevos impuestos, o elevar los existentes. Ahi tenemos la contribución territorial que se ha fijado en tiempos de abundancia y prosperidad; ahora que los precios de los productos del país han bajado considerablemente, sin embargo el amillaramiento continua siendo casi lo mismo y en algunos pueblos se esta aumentando sin consideración a la actual penuria que atraviesa nuestro pueblo.

"Y ojala tenga a bien nuestros gobernantes reducir el presupuesto de gastos del gobierno, rebajar los salarios de los funcionarios elevados al cincuenta por ciento, o mejor, revisar nuestra escala de salarios, adoptando el tipo de salarios del gobierno japones, a fin de aliviar las cargas que pesan sobre los hombros del pueblo.

"He mencionado estas cosas, porque aunque somos veteranos, pero, somos al mismo tiempo ciudadanos y contribuyentes con derecho y deber de cooperar con el Gobierno, bien criticando sus actuaciones si es necesario, o bien aplaudiendo aquellas medidas que

(Continua en la última página)

EL JOSE RIZAL TERMINA EN EL PRIMER LUGAR

Se adjudica el campeonato de pista y campo de la NCAA de 1936.—La Salle termina en segundo puesto

ESTADO FINAL DE EQUIPOS

	Puntos
Jose Rigal	74
La Salle	29
Mapua	24
Ateneo	14
San Beda	6

Ayer tarde, durante el ultimo dia de competiciones de pista y campo de la NCAA, fueron batidos todos los records de dicha asociación con excepción de uno solo. Los juegos se llevaron a cabo en el Jose Rizal Memorial Field y fueron ganados por el Jose Rizal College, con un total de 74 puntos a su favor.

La Salle ocupó el segundo lugar con un total de 29 y Mapua terminó en tercer puesto con 24, Ateneo ocupó el cuarto puesto con 14 puntos y San Beda la cola con 6 tantos.

Daniel May, el gran atleta de estos dias logró recopilar un total de 39 puntos, él solo.

Resultados completos:

100 Metros Dash.—1. Pundavela, Rizal; 4. Brillante, Rizal. Tiempo 11 segundos. (Nuevo record).

Shot Put—(12 lbs.) — 1. Amante Rizal; 2. May Rizal: 3. Paris, Mapua; 4. Iñaki, San Beda. Distancia 43 pies ½ pulgada.

400 Metros run—1. Pundavela. Rizal; 2. Brillante, Rizal; 3. Ansaldo, Ateneo; 4. Cruz, Ateneo. Tiempo: 52-1 segundos. (Nuevo record).

Pole vault—1. Siao, Rizal; 2. May, Rizal; 3. Badua, Mapua; 4. York, Ateneo. Altura 10 pies 6 pulgadas. (Nuevo record).

Jabalina.—1. May, Rizal; 2. Miranda, La Salle; 3. Regalado, La Salle; 4. Amante, Rizal. Distancia: 49.29 metros. (Nuevo record).

200 Metros dash.—1. Buñag, Mapua; 2. Schlobohm, La Salle; 9. P. Gaston, Ateneo; 4. Brillante, Rizal. Tiempo: 22.8 segundos. (Nuevo record).

Hop, Step and Junmp.—1. May, Rizal; 2. Ansaldo, Ateneo; 3. Puñag, Mapua; 4. Badua, Mapua. Distancia: 42 pies, 5 pulgadas. (Nuevo record).

800 metros run—1. A. Maack, La Salle; 2. F. Maack, La Salle; 3. Malarky, San Beda; 4. Gonzales, Ateneo. Tiempo: 2 min. 10.3 seg.

Disco—1. Amante, Rizal; 2. May, Rizal; 3. Siao, Rizal; 4. La O, La Salle. Distancia: 38.72 metros. (Nuevo record).

110 metros high hurdles—1. May, Rizal; 2. Buñag, Mapua; 3. Brillante, Rizal; 4. Nazareno, Mapua. Tiempo: 15.4 segs. (Nuevo record).

1,500 metros run—1. A. Maack, La Salle; 2. Malarky, San Beda; 3. F. Maack, La Salle; 4. Araneta, Ateneo. Tiempo: 4 minutos, 40 segundos. (Nuevo record).

Running broad jump—1. May, Rizal; 2. Padua, Mapua; 3. Ansaldo, Ateneo. Distancia: 20 pies, 5 pulgadas.

400 metros low hurdles—1. Brillante, Rizal; 2. May, Rizal; 3. Sobral, La Salle; 4 Rodriguez, Ateneo. Tiempo: 1 minutos, 1.2 segundos. (Nuevo record).

Running high jump—1. May, Rizal; 2. Aguinaldo, La Salle; 3. Badua, Mapua; 4. Marcos, Rizal. Altura: 6 pies 3/6 pulgadas. (Nuevo record).

Juegos de pista y campo de la N. C. A. A.

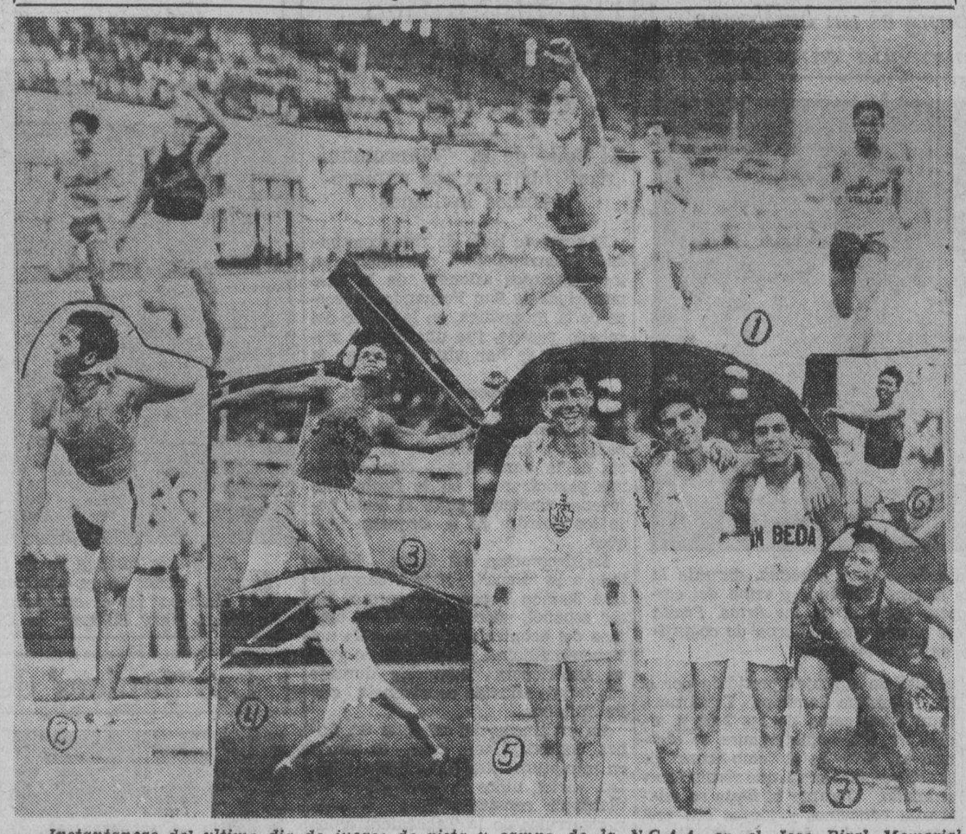

Instantaneas del ultimo dia de juegos de pista y campo de la N.C.A.A. en el Jose Rizal Memorial Field, en los que resulto victorioso el Jose Rizal College. (1) Final de la carrera de 100 metros, ganada por Pundavela. Le sigue Brillante. May llego en tercer puesto. (2) Aurelio Amante en accion, en shot put. (3) May, en el lanzamiento de la jabalina. (4) E. Regalado, de La Salle, que ocupo el segundo puesto en el lanzamiento de la jabalina. (4) A. Maack, y E. Malarki, ganadores, respectivamente, en la carrera de 400 metros. (6) Bunag del Mapua, ganador en la carrera de 200 metros. (7) Ledesma del Mapua, en accion, en shot put.

Triple empate en basketball

ESTADO DE EQUIPOS

	G.	P.	Pct.
Yco	3	1	.750
U. P.	3	1	.750
Tanque	3	1	.750
Anglo-Chinese	1	3	.250
Far Eastern	0	3	.000

El campeonato de basketball en relacion con el torneo que se ha venido celebrando esta temporada, que un principio parecia haber pasado ya a manos del formidable quinteto Yco, aun esta por disputarse una vez mas. Como resultado de los ultimos partidos de anoche, en relacion con la ronda de campeonato, se ha registrado un triple empate entre el Yco, la U. P. y el quinteto de Tanque.

Anoche, la Universidad de Filipinas derroto por el recuento final de 53-42 al equipo Anglo-Chinese mientras que Tanque puso fuera de combate, por el recuente de 43-39 a la Far Eastern University.

Ambos partidos fueron bastante interesantes, no obstante el marcado dominio demostrado por los de la U. P. sobre el equipo adversario. Skiles y Gonzaga se lucieron por esta ultima con sus efectivas tiradas a larga distancia.

El encuentro Tanque-F.E.U. fue reñidisimo y solamente una notable decision de vencer ayudó a los victoriosos en su dificil contienda.

Resultados:

PRIMER PARTIDO

Tanque—43		F.E.U.—39	
Oregas	13	Lontoc	7
Nuñez	4	Gabriana	3
Campos	4	Rocha	0
Gamitan	1	Pineda	15
Guzman	7	Bond	2
Jorge	0	San Jose	1
Santos	5	Angeles	8
Costodio	7	Bautista	8
Salanovi	0	Dikit	0
Flores	0		
Otaysa	2		

SEGUNDO PARTIDO

U. P. Mar.—53		A. C.—42	
Padilla	12	T. Lim	4
Bautista	0	Chuan	2
Skiles	16	G. Lim	15
Lopez	5	Go	7
Gonzaga	16	Que	4
Novales	0	C. Lim	5
Ongkiko	4	Yu	1
Javellana	0	Dee	0
		Kho	4

Little Pancho Vs. Cris Pineda el 4 de febrero

Un buen encuentro de boxeo se ha señalado para el 15 de febrero, en el estadio de tennis del Jose Rizal Memorial Field. Little Pancho el campeon oriental de peso bantam y Cris Pineda el idolo de Pampanga y uno de los mas destacados aspirantes al titulo de Pancho, firmaron el sabado un contrato para verse en la fecha arriba mencionada, en un encuentro de 12 asaltos.

Esta es la primera vez que Pancho y Pineda se pegan desde que Pancho es campeon, pues hace seis años cuando ambos comenzaban a destacarse en el antiguo Olympic Stadium en los tiempos cuando Little Moro era el campeon, Pancho y Pineda se vieron frente a frente en un encuentro de 4 asaltos. Despues de un encuentro refiidisimo, Pineda se anexiono la decision. No volvieron a pegarse desde entonces. Ambos fueron a los Estados Unidos donde se crearon fama y se hicieron de dinero.

Pancho ha estado deseando desde hace mucho vengarse de Pineda y el 15 de este mes tendra la oportunidad de su vida.

El encuentro principal segun anuncio Limgenco comenzara las 9:15 para dar oportunidad a los aficionados de ir al Carnaval despues de la atraccion principal.

Se augura de que un publico numeroso presenciara el encuentro pues ambos son populares en el ruedo local. Pineda fue un tiempo campeon oriental de peso pluma y "junior-feather."

La Salle vence a UST por 5-2

	G.	P.	E.	Pct.
La Salle	1	0	0	2
Casino	1	0	0	2
U. S. T.	0	1	0	0
U. P.	0	1	0	0

Venciendo anoche a la Universidad de Santo Tomas por el recuento final de 5-2, La Salle es ya virtualmente el campeon en relacion con el torneo de futbol que se viene celebrando actualmente en el Jose Rizal Memorial Field bajo los auspicios de la PAAF.

El partido fue el mas reñido e interesante celebrado hasta ahora en relacion con la serie, principalmente durante la primera mitad, cuando tomasinos y la sallistas luchaban denodadamente por la supremacia. Durante el citado periodo de tiempo ninguno de los dos equipos conseguia controlar la situacion pues el balon no se mantenia mucho tiempo en ningun territorio, amenazando unas veces la porteria de la Salle y otras la de los Tomasinos. Como una prueba de esto, el primer half termino en 1-iguales.

En la segunda mitad, sin embargo, apesar de que la lucha continuaba, La Salle logro aventajar a sus adversarios y adjudicarse el partido por una diferencia de dos puntos.

En el primer partido de la tarde, el Casino vencio a la Universidad de Filipinas por 3-0. En este partido, los chicos de la Avenida Taft demostraron superioridad sobre sus adversarios no obstante la buena lucha presentada por estos.

"Talia" registra otro triunfo

(Continuacion de la pagina 5)

F. Vergara, el apuntador, en tanto que Don Jose Estella el veterano maestro, y compositor, dirigio, y Jovita Fuentes, la "prima donna," la "prima voce" de "primo cartelo" de Filipinas, organizo, el orfeon que interpreto, el numero vocal con tal exito que, con Matilde Rivera como solista, hubo de merecer el "bis."

Obra ya conocida, "La Comedia del Honor" no necesita ulterior comentario. Baste decir que el pensamiento capital informante de la misma, si se supone desarrollado en Bilbao (España), es tan de perfecta aplicacion y tan de palpitante actualidad, en Manila, Rizal, Bulacan, Tarlac, o Iloilo, Cebu y otras partes de Filipinas. Es la comedia, el drama, y aun la tragedia de siempre a que dan lugar interpretaciones distintas y antagonicas, austera y liviana, cristrana y materialista, del honor, el deber, la moral que no son susceptibles de transaccion y menos de enjuagues. Y el publico culto y emocional que asistia a la funcion, comprendiendola y sintiendola en su fondo, dio entusiasta su placet, no solo al pensamiento edificante de la obra, sino tambien a los acertados interpretes del mismo, Joaquin de San Agustin, de "D. Valentin Ugarte," paladin del deber Nati O. de Arellano, de "Marta," heroina del honor; Arsenio J. Ventosa, de "El ... totipo de la moral ... Nati L. de Francisco, ... riqueta," exponente ... ternal y la lealtad, ... tonio M. Gonzalez, ... chico representativo ... xion y la irresponsab... les; Jose Sedano, ... ejemplar de fidelidad ... del humilde empleado ... del elenco, Conchita ... na Ventosa, Victoria ... Eduardo Martinez, en ... vos papeles, estuvieron ...

El auditorio, como ... cho, era bastante numeroso, contera, prominente, ... petente. Artistas y ... gogos y comerciantes, ... la judicatura, funcionarios del ... bierno, elementos de la ... ciedad, se anotaban de ... cuo entre los concurrentes. ... yor abundamiento, la ... menzo casi a la hora ... termino en momento ... 7:00 de la noche, lo que ... al mayor agrado del ... cusado es decir que los ... interpretes de "La Comedia ... nor," asi como la ... miembros del excelente ... liano fueron, con sus ... licitadisimos.

Entre tantos favorables ... rios despues de la ... taco uno que decia: ... mo esta, que deja delei... ritu, edificada la conci... recido el corazon de ... belleza, deben reprodu... arte y la belleza, como ... y el honor, hay tambien ... interpretaciones ... blemente antagonicas."

CONSTABU... DERROTA ... DE PAMP...

El nueve de Pasu... ante los soldados... cuento de 6-4... vence a la U. P. ...

ESTADO DE EQ...

Calamba	G...
Sto. Tomás	3
U. P.	2
Pasumil	1
Constabularia	1
Educación	0

En uno de los par... ball jugados ayer ... se Rizal Memorial F... de la Constabularia ... cer no era tan pe... sorpresa venciendo ... sumil por el recuento ... en relacion con la ... baseball. El otro par... de, en relación con ... equipos de la marina ... "U.S.S. Augusta" ... de la división de ... recuento final de 3-0.

En otro partido, en ... la Manila Bay League ... Canlubang el nueve ... vencio a la Universidad ... nas por el recuento ... este partido hubo una ... dad entre pitchers, ... seguido los azucareros ... tres hits y los de la U. ... ties".

El partido entre la ... ria y Pasumil fue bas... sante. Los soldados ... sus dos primeros runs ... inning, uno mas en el ... azucareros consiguiera ... primer tanto en el se... no obstante sus esfu... principalmente en el ... ning, no lograron ... ventaja obtenida por ...

En el partido del sá... tarde entre la Universi... to Tomas y la U. P., ... resultaron victoriosos ... pues de seis innings ... cuales ni unos ni ... marcar ni un solo tan... gle" de Cuenca, la se... el unico run a Sto. T... minó el partido a favor ... po.

Muertes por disputa

(Continuación de la ...

han sido hasta ahora ... Estan hoy en el Hospi... de San Fernando, La ... Angco y Jacinto que ... el autobus y como ... manivela, lucharon por ... haciendo caso omiso ... tas de los pasajeros que ... accidente. Efectivamente ... bus volcó en un canal.

No se espera que ... ve pues sus heridas son ... ves.

M. SOTE...
COMISIONES ...
Y CONSIGNACION ...
P. O. Box 139 ...

Aumentan día por día las ventas de las hojas
GILLETTE-AZUL
¿Por qué? Porque son económicas y eficientes ¡Pruébelas!

El enemigo de la Vejéz
"NATUROL"
TINTE PERUANO PARA EL PELO
Devuel... cabello su prim... color. Aparecerá y ... sentirá 20 años más jove...
DEPOSITO CENTRAL: BOTICA DE SANTA CRUZ, PLAZA GOY...

M.E.C.D. 2016

L DIVORCIO ES ONDENADO POR L P. MCCARTHY

nsidera anti-patriotica toda práctica que socava las bases de la familia

ntinuando sus conferencias dos bajo los auspicios del Club Filosofia Escolastica de la Universidad de Filipinas, el R. P. Ed. J. McCarthy habló ayer ma contra el divorcio y la limitacion de la prole (birth control). Despues de declarar que cualquier practica en la vida marital va contra las bases de la familia tambien socava los fundamentos del estado, el conferenciante dijo: El divorcio que disuelve la familia y obstaculiza la debida preparacion del niño para ser buen ciudadano, puede convertirse en una amenaza. Igualmente, la limitacion de la prole, que priva al estado de futuros ciudadanos o cualquier practica que destruye la vida de un niño no nacido, socava las mismas bases del estado y son por tanto contrarios a la Ley Natural en su aspecto moral como ...

El P. McCarthy acotó al difunto Theodore Roosevelt que habló del impedimento artificial en el nacimiento de los niños como "suicidio de la raza" y despues justificó dicha declaracion diciendo que si la limitacion de la prole "se practicara con profusion en cualquier pais, ha de venir un tiempo en que no habra suficientes personas jovenes para continuar la raza y naturalmente a medida que los viejos van muriendo, la raza irá desapareciendo con ellos".

Analizando el asunto desde otro punto de vista, el conferenciante dijo:

"Ademas, comoquiera que las naciones parece que se niegan a vivir para la una de la otra, podria suceder facilmente que una nacion poderosa cuya autonomia es necesaria para su pueblo, por medio de la practica de la limitacion de la prole, se hiciera tan debil por falta de jovenes que, no pueda defenderse contra una agresion de ...".

De ahi que, segun el P. McCarthy, un estado en donde tales practicas son prevalecientes, debe para su propio interes y el de sus ciudadanos prohibir la produccion y venta de medicinas para limitar la prole, como antipatriotica y contrario al bienestar de la nacion. En los paises como ... donde la practica no es prevaleciente se deben adoptar medidas para evitar que se haga prevaleciente.

El conferenciante caracterizó la destruccion de la vida del niño no nacido como homicidio sobre el fundamento de que es "criminal el matar a un ser humano que tiene derecho a la vida." La vida prenatal de un niño puede ser vivida dentro del vientre de su madre, y por tanto es "asesinato el desalojarle deliberada y directamente de su ambiente natural: no importa en que tiempo despues de la concepcion y no importa en que circunstancias."

El P. McCarthy declaró tambien que obstaculizar la naturaleza y los fines del matrimonio produciria graves efectos en la salud de la raza. "Esto" dijo, "se saca de las conclusiones medicas. En donde estas practicas inmorales en la vida marital son prevalecientes, se registra un notable aumento en personas con defectos mentales y fisicos y la raza tiende a degenerarse. La Naturaleza no puede ser violada impunemente."

...yor tajada para Manila pide Posadas

Una participación de por lo menos P400,000 anuales espera el Alcalde Juan Posadas con las gestiones que ha decidido hacer del gobierno insular para "un nuevo trato a la ciudad de Manila que desde el año 1909 ha recibido la misma exigua partición, a pesar del aumento notable habido en los ingresos de rentas internas.

Habiendo sido jefe de la Oficina de Rentas Internas por largos años, el Alcalde Posadas cree que es una injusticia a la ciudad de Manila el mantener su partición en las recaudaciones de rentas internas, al nivel del limite de 1909. Actualmente, dice el Alcalde, la partición de Manila solo llega a unos P200,000.

Desde que se retiró la ayuda insular de un millón, la ciudad de Manila ha pasado dificultades en realizar importantes mejoras, debido a la merma de sus ingresos, y a las leyes que se han aprobado, mermando estos ingresos. Esta situación quedaría un poco aliviada, si se aumentara la partición de Manila en las cobranzas de rentas internas, dijo el Alcalde.

Recientemente, el Alcalde ha insistido en que a la ciudad se dé una parte de los P8,000,000 de ayuda escolar, alegando que Manila está en la misma situación de otras provincias en cuestión de fondos esco-

...ve de venenos los riñones y ponga fin a las levantadas de noche

...iendo por unos cuantos centavos puede conseguir un estimulante y diuretico sumamente eficaz e inofensivo que le lave los riñones de los venenos y los acidos que le estan minando, ¿por que continuar interrumpiendo su sueño con las levantadas de noche? Pida simplemente en su farmacia un frasco de 70 centavos de capsulas MEDALLA DE ORO de Aceite de Haarlem—pero convenzase de que son MEDALLA DE ORO—el verdadero Aceite de Haarlem de Holanda. Otros sintomas de desorden de los riñones y de la vejiga son dolor de cintura—los ojos abotagados—calambres en las piernas—las manos hinchadas—la orina escasa o ardorosa. Todos los ingredientes de la siguiente formula son prescritos especificamente por los medicos para las anteriores dolencias: aceite de linaza 0.085 gm; aceite de trementina 0.168 gm; azufre sublimado 0.26 gm; camphor ex. 0.01 gm; pepp. oil 0.105 gm. (2)

Jamboree de los Boy Scouts

Vista tomada de la fiesta anual (Annual Jamboree) de los Niños Exploradores de Filipinas, el sabado por la noche en el Auditorium del Carnaval. Exhibiciones acrobaticas, paradas, gimnasia, y juegos, figuraban en el programa de la fiesta. Asistieron altos funcionarios de la asociacion de Niños Exploradores, entre ellos, el comandante J. E. H. Stevenot, el Juez Manuel Camus y el teniente coronel Vicente Lim. Arriba aparecen algunos niños formando una piramide humana, como parte de las exhibiciones.

Voto de confianza en el gabinete Sarraut

(De la "Associated Press")

Paris, 31 de enero.—El gobierno del premier Alberto Sarraut ha obtenido un voto de confianza este dia en la Camara de Diputados, por 361 contra 165 votos.

Era la primera vez en que la fuerza del nuevo gobierno era sometida a prueba en el parlamento. El voto de confianza vino despues del debate que dio ocasion a que los derechistas e izquierdistas se lanzaran mutuas invectivas.

El premier Sarraut pidio la votacion con una simple mocion de aprobacion del programa de su gobierno.

El programa Sarraut demanda la cooperacion entre Francia y Gran Bretaña "como paso esencial para garantizar la paz de Europa;" elecciones imparciales; la reduccion del desempleo; la proteccion del franco oro; y la continuacion de la politica de seguridad colectiva destinada a producir la paz entre Italia y Etiopia.

El gobierno Sarraut ha sucedido al de Laval, que cayo por haberle retirado su apoyo el Partido Radical-socialista y por su politica vacilante respecto a Italia e Inglaterra.

El "Golden Peak" se ha producido un agujero

Un barco de carga, americano, el "Golden Peak", que ha estado encallado en arrecifes de coral de Tandoc, Camarines Sur, desde el 23 del mes de Diciembre, debido a un tifon, ha tenido un agujero en el costado que dá a la bodega No. 4, de resultas de una explosión de dinamita, y ahora puede llenarse de agua.

El inspector de la Aduana, M. Dator, destinado a montar guardia en el barco accidentado, en el informe que ha enviado al jefe de la División de Inspectores y Pantalanes, Miguel Enriquez, dice que el agujero se produjo por la dinamita que se utiliza para remover el arrecife.

Dos barcos de salvotaje, el "Trabajador" y el "Trovador" estan trabajando para quitar el barco de su atolladero y ya tiene hechas cinco tentativas inutiles. Ultimamente, segun los informes, se decidió hacer volar con dinamita el arrecife. Según el inspector mencionado, la situación del barco cada dia va de mal en peor.

Un ladron devuelve $75 a un ministro

(De la Agencia Reuter)

Nueva York, 30 de enero.—"Algún pobre hombre se habra llevado mi dinero: sin duda lo necesitara mas que yo", exclamó el reverendo P. Godolthin, de la iglesia episcopal de San Dures, isla de Staten, durante un sermon.

El dia anterior, mientras el vicario se hallaba predicando un sermon, alguien entro en su casa y se llevo $75 en metalico, vajillas por valor de $300 y un anillo de diamante de $300 de la esposa del vicario El vicario y su mujer dependian de los $75 para pasar el resto del mes.

El domingo siguiente, mientras se pasaba entre los feligreses el plato de limosna después del sermon del vicario, un individuo desconocido deslizo un sobre en el. Otros miembros de la congregación habian dejado otros sobres, asi que por el momento el sobre aquel pasó inadvertido.

Pero, cuando el vicario contó las donaciones en la sacristia, vió que los $75 desaparecidos se hallaban dentro del sobre, con una nota que decia: "No sabia que usted fuese un clerigo, pues de otro modo no me hubiera llevado el dinero. Aqui se lo devuelvo".

Sin embargo, el ladron se quedo con el anillo y las vajillas.

... lares. El Director Luther B. Bewley opinó que Manila no tiene derecho, y el Alcalde desea llevar el asunto hasta el Secretario de Instrucción Pública.

EL DR. FRAENKEL INICIA HOY SUS CONFERENCIAS

Dara ocho charlas médicas en total, en la Escuela de Higiene de la U. de F.

Empezando este dia, un total de ocho conferencias, tres sobre temas generales médicas y cinco acerca de la ginecología y la obstetricia, dará en la Universidad de Filipinas el Profesor Ludwig Fraenkel, reputado como uno de los más notables especialistas del mundo en ginecología y obstetricia. Las conferencias a las que se invita al público en general se darán en el auditorium de la Escuela de Higiene y Sanitación Pública, en la calle Herran, Ermita. En el curso de las conferencias el Dr. Fraenkel ilustrará algunos puntos de las mismas con proyecciones fotográficas.

El programa de conferencias es el siguiente:

Primera conferencia: hoy, 3 de febrero, a las 8:00 p. m., Base Científica de los Hormones Ováricos.

Segunda conferencia: martes, 4 de febrero, a las 8:00 a. m., Aplicación práctica de los Conocimientos acerca de los Hormones Ováricos.

Tercera conferencia: miércoles, 5 de febrero, a las 7:00 p. m., Principios del Tratamiento del Prolapso (con proyecciones).

Cuarta conferencia: jueves, 6 de febrero, a las 7:00 p. m., Defectos de la Uretra y su Tratamiento.

Quinta conferencia: viernes, 7 de febrero, a las 8:00 p. m., Acerca de la Etiología, Diagnosis y Terapeútica de la Paramotritis.

Sexta conferencia: sábado, 8 de febrero, a las 8:00 p. m., Puntos de vista alemanes acerca del Tratamiento de la Carcinoma.

Séptima conferencia: lunes, 10 de febrero, a las 8:00 p. m., Estudio del Abdomen y la vagina en Obstetricia y Ginecología.

Octava conferencia: martes, 11 de de febrero, a las 7:00 p. m., Tercera fase del Trabajo Científico y Clínico.

LA ASOCIACION FILIPINA DE ASUNTOS ORIENTALES

El viernes proximo, 6 de los corrientes, la 'Philippine Association for Oriental Affairs', se reunira en una cena en los altos del Restaurant Banahaw, a las 7 en punto de la noche, para oir de algunos de sus miembros una especie de conferencia familiar alrededor de los siguientes puntos:

El Coronel Paulino Santos, hablará de 'Condiciones en los paises malayos y en las Indias Orientales Holandesas'.

Tambien se dará una corta disertacion sobre los servicios informativos, de publicidad y propaganda en los paises orientales.

El abogado Pio Duran, hablará de las 'Condiciones en Japon', y el Sr. Pedro Aunario hara una breve exposicion de la opinion del mundo sobre los problemas del Extremo Oriente.

Esta Asociacion se ha fundado hace poco con miembros exclusivamente filipinos, con el solo objeto de estimular los estudios sobre los asuntos del Extremo Oriente entre los nuestros. Cualquier filipino que tenga un punto de vista de interes positivo que quiera exponer sus puntos de vista en relacion con los sucesos contemporaneos del Extremo Oriente, será escuchado con agrado. No es una Asociacion de propaganda, sino de investigacion y estudio.

Los chinos agasajan a su nuevo consul

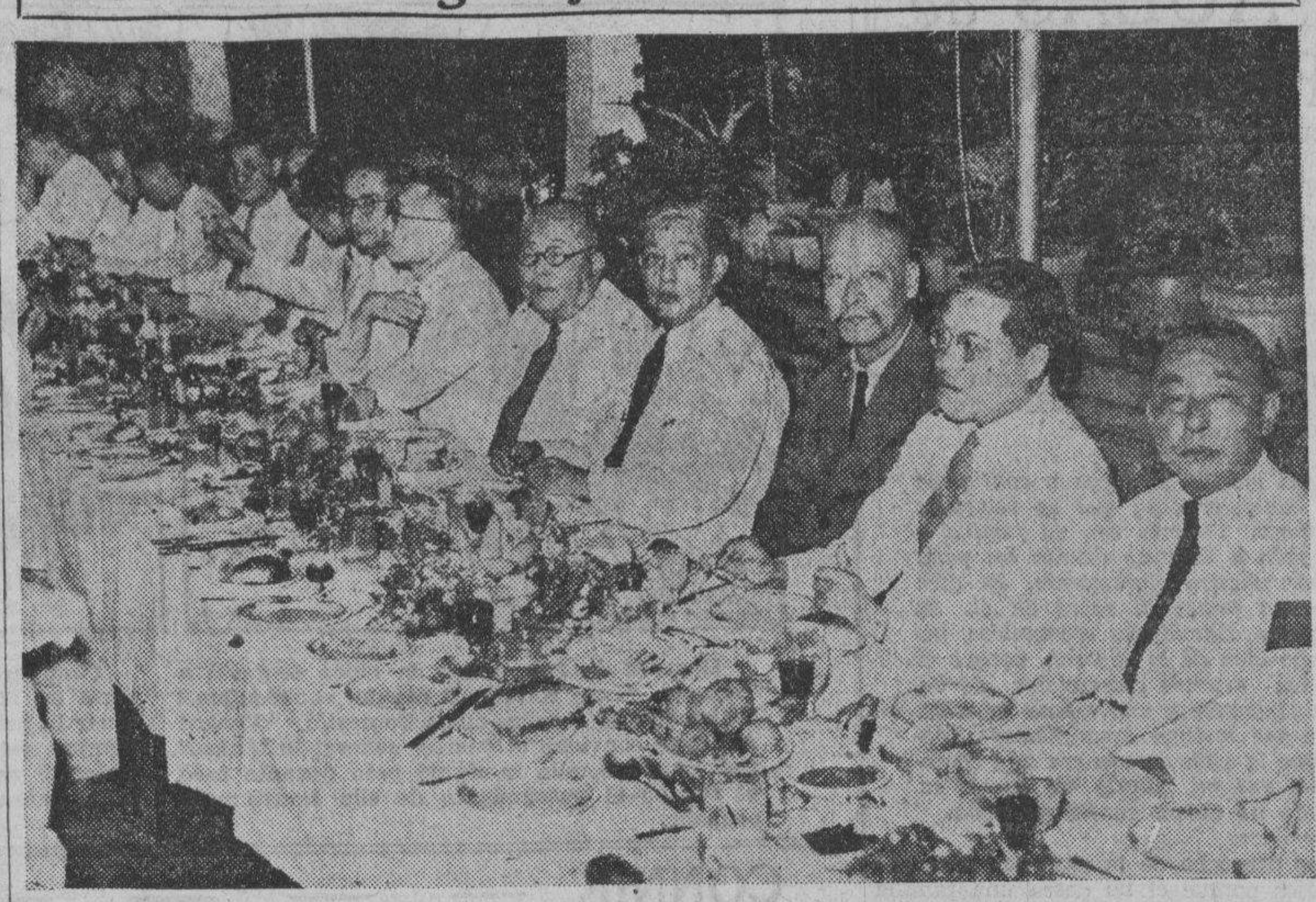

Fotografia tomada de un banquete dado el sabado pasado en el Great Eastern Hotel por la Camara de Comercio China en honor del nuevo Consul General de China en Filipinas H. C. Lee. Entre los que aparecen en la fotografia figuran: Eduardo Co Seteng, Alfonso Sycip, el Consul Lee, Tan C. Tee, Dee Buncio y Nang Fee.

Notas del Carnaval

Dos empresarios locales introducirán novedades en materia de espectáculos.—El transformista mundial Lopretti también aparecera

Dos conocidos artistas-empresarios locales introduciran dos novedades en materia de espectaculos en el proximo Carnaval, con la presentacion de "ROAD TO LIBERTY y NEPA HOUSE".

La primera consistira en cuadros vivientes sobre episodios historicos y epopeicos de la historia de Filipinas en luchas por la libertad, y la segunda, en un intrincado laberinto con un cumulo de sorpresas vericuetos, salidas, puertas falsas, cañas cazuelas, ollas rotas y cocos, figurados y no figurados.

Los autores de estos espectaculos son muy conocidos en nuestro mundo teatral por su habilidad como artistas-empresarios, por su buen gusto, ingenio y una cantidad exhorbitante de buen humor.

La gran novedad en materia de espectaculos de entre los muchos que habra en el proximo Carnaval, será, sin duda alguna, la aparicion por vez primera ante el publico del gran transformista de reconocida fama mundial, Sr. Lopretti.

Procedente de los grandes teatros del mundo y de los afamados "music-halls" del Oriente y del Occidente, poseedor de una carta encomiastica del Virrey de las Indias el Sr. Lopretti, el unico artista que hace cuarenta personificaciones en 40 segundos, promete un nuevo atractivo al publico de Manila.

Pasos de comedia, operetta, incluyendo numeros de canto, estan incluidos en el ameno y variado repertorio del Sr. Lopretti, cuyo programa se cambiara todas las noches.

La fase mas bella, mas encantadora y romantica y al propio tiempo de inmensa utilidad practica del Carnaval de este año sera la exposicion nacional de agricultura y comercio, bajo los auspicios del Departamento del mismo nombre, mucho mas extensiva, mas hermosa en sus primitivos detalles arquitectonicos y mas acabada en sus detalles fitotecnicos.

En cuanto a la estetica de la citada exposicion cabe compararlo con un paraiso imaginario, un paraiso terrenal donde vivieran nuestros primeros padres, pero mas ordenado, mas bello, mas completo y mas moderno, puesto que los visitantes hallaran en el, una afinada musica que regalará a sus oidos, entretenimientos de reyes como las carreras de caballos, comida de los dioses preparada por unas manos angelicales en la seccion domestica de la oficina de ciencias, peces de colores, y animales de muchas especies cual nunca cupieron en las arcas de Noe, arbustos, plantas y hortalizas de todas clases, exhuberancia de jardines florescentes, orquideas y flores, y mujeres bellas y elegantes paseandose por sus blancas avenidas alfombradas de caracoles y circundadas de "chichiricas", como si estuviesen disfrutando de la brisa vesperal en un rincon remoto de algun famoso balneario como Biarritz, Conny Island, San Sebastian, Miami, Palma de Mallorca o la Costa Azul.

Las pergolas hechas de troncos y ramas de arbustos sin labrar, los jardines parques de recreo para niños, los arboles frutales brindando tentadoramente sus frutos, las hortalizas, tuberculos y cucurbitaceas en sazon, el perfume embriagador de las flores, el verde follaje, los puentes de caña, las colinas y las fuentes, y alla, en el fondo, la silueta de una casa-modelo, tipicamente filipina, mujeres encantadoras que nos brindan desde su pergola unos bizcochos apetitosos amasados por sus lindas manos, el encanto de una musica sentimental todo eso nos rememora un lejano rinconcito provinciano en las noches inolvidables de luna.

LA "ADEC" REELIGE A SU JUNTA DIRECTIVA

La asociación publicará una revista como su órgano oficial, muy pronto

El 30 del actual tuvieron lugar las elecciones generales para el año 1936 de la Asociación de Empleados Civiles en el Adec Building y salieron reelegidos los siguientes:

Presidente: Sr. Lope O. Tayao.
Vice-presidente: Sr. Santos Sagayadan.
Directores: Sres. Antonio E. Argosino, Alejo Celi, Ramon B. Cruz, Guillermo Santos y Juan Patag.
Auditor: Sr. Isaac Gellidon.

Durante su incumbencia se han introducido varias inovaciones; entre ellas las mas importantes son el establecimiento de la Savings and Loan Association y la publicación de la revista "Public Servant" que dentro de algunos dias saldra a luz como su órgano oficial para velar y defender los intereses de sus miembros.

SE GESTIONARA LA EXTRADICION DE R. THOMPSON

La Fiscalía hace los arreglos para que Laperal vaya a Shanghai a recogerle

Los papeles para la extradición de Richard E. Thompson, agente local de acciones que ha sido arrestado por las autoridades de Shanghai la semana pasada a petición del Gobierno de las Islas Filipinas, han sido ya completados el sábado por la fiscalía de la ciudad y serán pronto trasmitidos al Consul de los Estados Unidos en China.

El Presidente espera poder nombrar muy pronto al funcionario que se hará cargo de tramitar la extradición y traer a Thompson. Los papeles serán enviados a la oficina del Alto Comisionado de los Estados Unidos, Frank Murphy, quien como representante del Gobierno de los Estados Unidos, negociará la extradición.

Los papeles enviados el sábado a Malacañang por la fiscalía de la ciudad incluye una recomendación de la fiscalía para el nombramiento del funcionario que será delegado por el gobierno para traer a Thompson. Si bien no se ha querido anunciar el nombre del funcionario, se cree que ha sido propuesto el Sr. Arcadio Laperal, experto balístico del Departamento de Policía de la ciudad, que se encuentra actualmente en Hongkong.

El arresto de Thompson dentro de la concesión americana en Shanghai ha facilitado considerablemente su extradición. Gracias a esta circunstancia se cree que aun cuando no existe un tratado de extradición entre los Estados Unidos y China, Thompson podrá ser traído a Filipinas para hacerle responder de las tres acusaciones de estafa presentadas contra él.

En los papeles enviados a Malacañang se demuestra que Thompson y su socio, M. C. Cooke están acusados de estafa que en total envuelve la suma de P130,000. Las tres causas están ahora pendientes de actuación ante el juzgado de primera instancia de la ciudad de Manila.

CAPITOL
HOY
10 A. M. Primera Función
Después 11:50, 1:40, 3:30, 5:20, 7:10 y 9:00 P. M.

TAMBIEN
"LUCKY STAR"
(VARIEDAD)
Musical Memories
Clasica de Color

SE ESTRENA HOY
Metropolitan THEATRE
La Función Comienza 1:00 P. M. Después 3, 5, 7, 9 P. M.
Un Nuevo Drama sobre el Ansia romantica de la Juventud!
...POR EL AUTOR DE "BAD GIRL"

Se Exhibe Hoy Primera Función A las 8:55 A. M.
IDEAL
Después: 11:20, 1:45, 4:10, 6:35, 9:00 P. M.
PRECIOS de MATINE HASTA 1:45 P. M.

THEATRE DE LUXE STATE DELIGHTFULLY COOL-COMFORTABLE PERFECT VISION
HOY
Primera Función 8 A. M.
Después 10:10, 12:20, 2:30, 4:40, 6:50 y 9:00 P. M.
NO HAY PRECIOS DE MATINE

Una Película First National Warner Bros.
Atracción Adicional
"COUNTRY BOY"—Caricatura Tecnicolor

GRAND AIR CONDITIONED
SE ESTRENA HOY
10, 11:50, 1:40, 3:30, 5:20, 7:10, 9:00 P. M.

ATRACCIONES ADICIONALES
"SREEN SNAPSHOTS"—"LIFE'S LAST LAUGH"
"MEDBURY AT STRANGE CHAMPIONSHIP"
"PUPPET MURDER CASE"—Misterio

I.E.C.D. 2016

EN LAS AULAS *de la* EXPERIENCIA

Por DOROTHY DIX

Es mal marido y mal comerciante en verdad el que se niega a decir a su esposa exactamente la renta que tiene y todos sus asuntos financieros.

Estimada Miss Dix: Soy una empleada y continué con mi empleo al casarme, de tal suerte que me he mantenido por mi sola sin costarle nada a mi marido. Por el contrario, yo le he ayudado y con gusto lo hice.

Pero mi marido se niega a confiarme nada de cualquier cosa que se relacione con el dinero. Vivimos con su familia y se ha negado a decirme cuanto les paga a ellos por nuestro alojamiento. El dice que su renta jamas lo sabré de él. Se que encuentra dificultades economicas, pero no tengo idea de lo que son, porque él cree que los asuntos comerciales de un hombre no incumbe a una esposa saberlos. Todo esto me lastima amargamente porque crei que la vida casada era una sociedad y creo que mi marido me oculta su vida cuando no quiere confiarme nada.

Estoy procurando sacar el mejor provecho de la situacion, que envuelve asi mismo la carencia de hijos porque él no desea una familia por el gasto que supone su manutencion, aunque yo me ofrecí a mantener un hijo por mi sola. Que dice Vd.?—Constante SEGUIDORA.

Respuesta:

No tanto. Un marido que tiene el puño tan cerrado como el de Vd., y la lengua tan muda, necesitaria poseer todos los demas encantos y gracias del cuerpo y de la mente para contrarrestar estos defectos. Dudo que los tenga. De ahi que, como de todos modos Vd. tiene que ganarse la vida por si misma y no le considera a Vd. como una amiga confidente de quien puede confiar, tengo para mi que Vd. está recibiendo un trato injusto en el matrimonio.

Evidentemente Vd. está casada con un hombre cuyas ideas sobre las mujeres y sobre el dinero son de la era pre-victoriana. Entonces se creia que una mujer era fisicamente incapaz de comprender nada sobre asuntos de finanza y que quizas sufra un ataque de histerismo si alguna vez tratara de sumar la cuenta del almacen de comestibles; de ahi que lo unico que podia hacer un buen marido era manejar por si mismo todo el dinero, dando a su esposa unos cuantos centimos alguna que otra vez.

En aquellos dias, cuando un hombre se casaba con una mujer rica, él se apoderaba de todas sus propiedades poniendolas en su propio nombre. En cuanto a dar dinero a la esposa para sus propios gastos como una remuneracion por el trabajo que hacia como cocinera, lavandera, criada, encargada de cuidar al niño y otras mil cosas, ningun hombre soñaba en hacerlo. Jornal para las esposas? Jamás! Ellas ya tienen su ropa y alojamiento gratuitos. Qué mas desean las criaturas irrazonables?

Pero esta idea de que las mujeres no saben nada de asuntos financieros, de que son incapaces de comprenderlos y no son dignas de confianza en asuntos monetarios, es una arrogancia que provoca la risa en estos dias en que las mujeres participan en todas las ocupaciones lucrativas. No solo existen mujeres que son pagadoras en los bancos, presidentas de bancos y otros oficios, sino que quizas nueve decimas del dinero en los bancos pasan por los dedos con uñas pintadas de las mujeres cajeras.

Ciertamente su marido, de todos los hombres, viendo que Vd. es mejor comerciante que él, no debe considerarle indigna de ser confiada en relacion con sus asuntos monetarios.

Por supuesto, si un hombre ha escogido por esposa a una tonta o a una ignorante, está justificado en no decirle nada sobre su negocio, pero si está casado con una esposa sensata, comete una gran equivocacion al no confiarla. En primer lugar, es derecho de la esposa saber cuanto es exactamente la renta de su marido porque ella es su socia y ella triunfa o fracasa con él. Asi mismo, es la unica manera como ella puede calcular sus gastos. Muchas mujeres hunden en deudas a sus maridos tan solo porque creen que sus esposos encuentran mas dinero de lo que en realidad ganan.

Casi todas las mujeres están ansiosas de vivir en el mundo. Si sus maridos les hablan de sus planes, y les hacen comprender como, mediante la economia, pueden agrandar la fabrica o arreglar la tienda, ellas gustosamente economizaran dinero para invertirlo en la empresa.—DOROTHY DIX.

Estimada Miss Dix: Tengo una hija de 17 años de edad. Solo está en la high scrool. Un hombre de 28 años de edad está haciendola el amor. El es un hombre bueno en todo respecto, pero creo que ella es demasiado joven para enamorarse. Qué haria Vd. sobre este caso?

MADRE ANSIOSA

Respuesta:

Deje que las cosas continuen adelante sin discusion, excepto que no debe permitir a la niña que salga a paseo en las noches en que tiene clase.

Por supuesto, las niñas a los 17 años son mas viejas ahora de lo que fueron en tiempo de Vd. Hemos acelerado la edad como cualquier otra cosa, y probablemente su hija tiene mas conocimiento de mundo y está mejor capacitada para cuidarse de si misma de lo que Vd. estaba cuando se casó. Asi que son de esperar sus pequeños paseos. Todas las niñas lo hacen. Y Vd. no puede evitar que la suya haga lo mismo sin hacer que se crea una martir y sin tentarla de buscar otras ocasiones a espaldas de Vd.

Casi todas las niñas jovenes se sienten halagadas por las atenciones de los hombres ya maduros que se creen enamoradas de ellos. Esto es muy probable que le suceda a su hija. En tal caso, no cometa la equivocacion de oponerse violentamente contra el hombre. Nada precipita un casamiento como la oposicion. De tiempo al tiempo. Hagales esperar hasta que la niña llegue al menos a los 20 años.—DOROTHY DIX.

Con votos de provincias se ha defendido Paquita

(Continuacion de la pag. 1)

Ahora que el Concurso se está acercando a su fin, los suscritores en provincias de la TVT están comenzando a enviar sus votos. En la mayoria de los casos y desconocidos para las mismas candidatas, sus admiradores y sostenedores en provincias hacen por su propia cuenta una campaña y trabajan desinteresadamente, con el solo placer de ver a sus candidatas ocupar los principales puestos en los escrutinios diarios y eventualmente ganar el honor de ser la "Mujer Más Popular de 1936."

Indudablemente, la mayor parte de los nueve millones de votos que quedan por depositarse, están en manos de los suscritores de la TVT en provincias. Siempre que encuentran oportunidad, los de provincias envían sus votos en grandes montones para el escrutinio diario.

Solamente el sábado por la noche, casi 25,000 registrados por la Srta. Paquita Villa-Real llegaron por correo de las provincias del Norte de Luzón. Por otro lado, los suscritores de Manila continúan reteniendo sus votos probablemente porque cuentan con más facilidades para poder depositarlos a última hora.

El estado actual de las candidatas es como sigue:

Srta. Paquita Villa-Real	632,424
Srta. Corazón J. Fajardo	622,001
Sra. Luisa F. de Lichauco	598,472
Sra. Carmen A. de Melencio	501,997
Srta. Cecilia Javier	303,855
Sra. Rosario G. de Borromeo	214,710
Srta. Melba Platon	182,132
Srta. Dativa Corrales Tan	129,520
Srta. Matilde Z. Rivera	105,025
Srta. Marina T. Lopez	99,440
Dra. Elvira Robles	80,935
Srta. Paz Ancheta	76,415
Sra. Socorro I. de Padilla	74,272
Sra. Ludivina T. de Gonzales	72,901
Sra. Julia Y. de Cristobal	70,425
Srta. Amparo Zalamea	68,450
Sra. Socorro L. de Liboro	63,087
Srta. Helen Bennett	58,726
Srta. Maria Villanueva	53,035
Srta. María Carmen Cabral	51,170
Srta. Rosario T. Gonzalez	49,895
Srta. Piling T. Deacosta	45,540
Dra. Fe del Mundo	43,580
Srta. Cecilia Nepomuceno	43,090
Srta. Concepción A. Aguila	36,820

TARZAN EL INDOMABLE — Por Edgar Rice Burroughs

Después de una pausa, la chica contestó a Tarzan: "Ivan Karzenoff me dió el medallon." Satisfecho, el hombre-mono contestó: "Venga! A Vd. le conviene el cuartel general británico." Calladamente, ella le siguió pero durante todo el tiempo el pensamiento de ella estuvo muy ocupado.

Caminaron hacia el este y mientras él se dirigia en aquella dirección, le convenia a Olga tener la protección de este gran gigante. "Este hombre debe estar loco al no privarme de mi pistola!" pensó ella para sí. Después de una larga pausa, ella preguntó:

"Qué le hace a Vd. creer que soy una espia?" "Le vi a Vd. en el cuartel general de los Rojos," replicó él, "y otra vez dentro de las líneas británicas." La chica no dijo más. "No puedo dejarle que me lleve a los británicos," se dijo para si, "necesito llegar a Wilhelmstal y haré!"

Ella miró de perfil a la figura alta, chico más guapo! Pero con todo él era bruto que le mataría a ella o le mandaría tar si ella no le asesina. Olga decidió que sería ella la que iba de morir!

CONNIE — Por Frank God

CONNIE: Escuche Vd., Mr. De Villers. Si tuviera Vd. las dos mitades de aquella fórmula, podría hacer el instrumento para producir el rayo?

DE VILLERS: Ciertamente, Ma'm'selle. Pero eso es demasiado suponer. No tenemos la otra mitad.

CONNIE: Aqui en mi maleta, tengo el cuaderno de papel fino en donde hemos escrito la fórmula antes de cortarla en dos mitades.

CONNIE: Mire! Usé un lapiz duro cuando lo escribí y la impresión de toda la formula ha quedado en la siguiente página.

DE VILLERS: Excelente, Ma'm'selle! Ahora puedo hacer inmediatamente el proyector.

FRITZI la corista — Por Ernie Bushmiller

EL RADIO: Atención! Una fuerte nevada está azotado los estados del norte. Muchos automovilistas se han quedado atascados en el camino.

FRITZI: Siento lástima por aquellos pobres del norte que entierran sus coches en la nieve.

FRITZI: Dios mío! Mi auto!

LUCAS: Chico! Aquella si que fué una tormenta de arena!

PAPA — Por J. Miller W

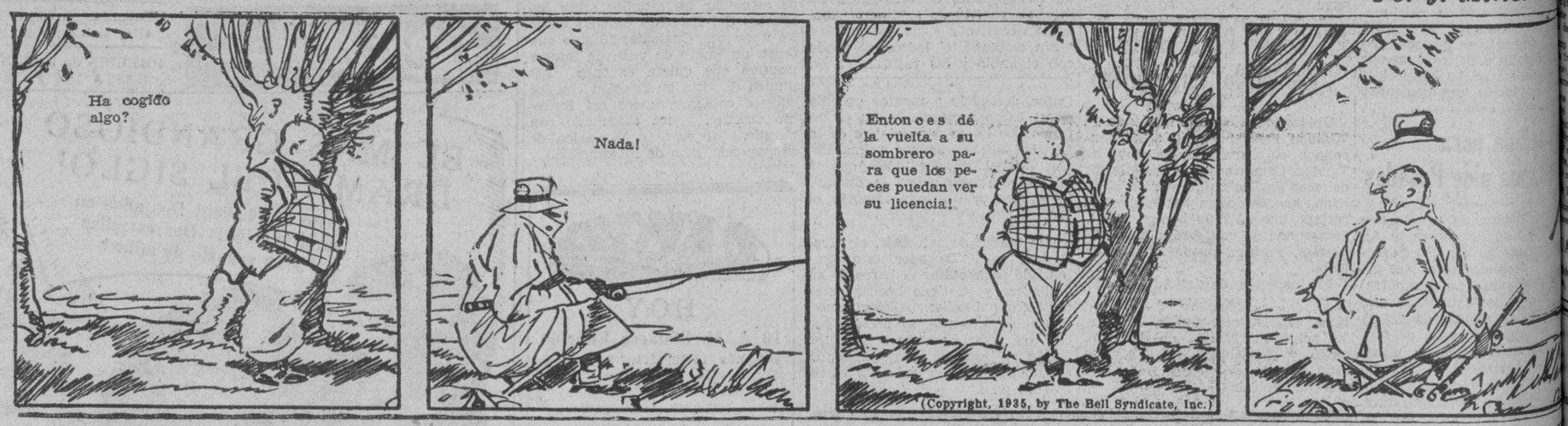

Programas de Radio

KZEG

Lunes, Febrero 3

2:00 p. m.—Cantos de España y de Sudamerica.
3:00 p. m.—'Musical Parade.'
6:00 p. m.—La hora del cocktail —'Your Ambassador of Rhythm'.
6:00 p. m.—'The Monitor Views the News,' con Ray Johnston.
6:15 p. m.—Rosita Contreras y sus cantos.
6:30 p. m.—Simplicio Alegre y sus cantos.
6:45 p. m.—Miles Castro y sus cantos.
7:00 p. m.—'Now, you're on the air'.

KZIB

Lunes, Febrero 3

7:00 p. m.—Notas del mercado—Notas del tiempo.
7:05 p. m.—Programa infantil.
7:15 p. m.—Lectura sobre Higiene.
7:25 p. m.—Programa Brunswick.
8:00 p. m.—Anuncios, notas sobre espectaculos.
8:10 p. m.—Programa de la The Scott's Emulsion.
8:30 p. m.—"Little Margie".
8:45 p. m.—Programa de The Atwater Kent Radio.
9:10 p. m.—Programa de aficionados dirigido por el Prof. C. R. Llamas.
Baritono Solo—"Because'—D'Hardelot
"A Little Love A Little Kiss"—Selesu Jose Llamas Umale
Violin Solo—"Preludium ed Allegro"—

KZRM

Lunes, Febrero 3

6:00 p. m.—'The Bluebird,' por niños del Elite Kindergarten School.
6:20 p. m.—Edna Icasiano y sus contos.
6:30 p. m.—Informaciones en castellano.
6:40 p. m.—Informaciones en ingles.
6:55 p. m.—Cotizaciones—Swan, Culbertson y Fritz.
7:00 p. m.—Francisco Bernardo, saxofonista, y Pastor de Jesus, pianista.
7:15 p. m.—Manila Motor Company presenta a Richard Himber y sus 'Studebaker Champions.'
7:30 p. m.—'Melody Lane', con Mario del Rio.
8:00 p. m.—'Five Feet of Melody,' con

Pugani-Kreisler
"Dream of You"
Antonio Lozano
Tenor Solo—"La donna e Mobile" (Rigoletto) Verdi
"Pakiusap"—Santiago
Juan P. de Tagle
Soprano Solo—"Addio de Mimi" (from Boheme)—Puccini
"Bayan Ko"—Abelardo
"Sweetheart O'mine"—Llamas
Maria Ynares
Piano Solo—"Etude"—Raff
"Valse D'Amore"—Moskowski
C. R. Llamas
Soprano Solo—"I Love You Truly"—Jacobs
"Good Night"
Helen Bennett
10:00 p. m.—Potpourri, Programa de baile.
Lina Flor y Ariston Avelino.
7:45 p. m.—'Moods Modernistic'.
8:15 p. m.—Cantos de Filipinas por Abundio Ibañez—
Hibik nang ulila—danza tagala
Ay! kay lungkot—kundiman tagalo
Makonaku—danza pampangueña
Isang biro—kundiman tagalo
8:30 p. m.—La voz del Herald.
8:45 p. m.—Cotizaciones y notas del mercado.
9:00 p. m.—Orquesta del Legaspi Garden.

RAZON AFIRMA QUE EL...

(Continuación de la pág. 3)

dente Manuel L. Quezon ha sido elegido presidente honorario de la asociacion. Esta noche los nuevos directores se reuniran en las oficinas de la "Nepa" en el Crystal Arcade para seleccionar a su presidente, secretario y tesorero.

Dos enmiendas importantes fueron presentadas ayer mañana durante la reunion de los miembros de la asociacion y aprobadas. La primera se refiere a que solo los miembros regulares y sostenedores de la asociacion tendran derecho a votar y la segunda que los miembros de la junta sean nueve en vez de 7 como originalmente. Los miembros de la asociacion estan clasificados de este modo: sostenedores, contribuyentes regulares y asociados. Estos ultimos pagan de P1 a P2 al año y actualmente ascienden a un total de 3,000 distribuidos en todas las Islas.

En la reunion de ayer estuvieron presentes 75 miembros de la Asociacion aunque los reglamentos de la misma requieren solamente la asistencia de 20 miembros para constituir quorum. El primero en hacer uso de la palabra fue Vicente Madrigal quien felicito a la gerencia de la "Nepa". Leopoldo R. Aguinaldo urgio a su vez que la campaña de proteccionismo se llevase a cabo sobre una base mas practica. Benito Razon, presidente de la asociacion, haciendo uso de la palabra despues de Aguinaldo anuncio el plan de la "Nepa" de poner en practica durante todo este año sus teorias y sus enseñanzas, explicando que el primer año fue dedicado a una intensa campaña educativa siendo su objetivo principal el de hacer que el publico piense en "Nepa".

El Presidente Razon expreso su opinion de que comoquiera que la campaña original ha triunfado en toda la linea, es tiempo de que se inicie otra campaña para poner en practica todas las teorias y todas las enseñanzas expuestas por la asociacion desde un principio.

En un informe anual de la asociacion leido por el Sr. Razon se revelo que dicha asociacion recaudo un total de P35,000 durante todo 1935, habiendo gastado toda esta cantidad en la campaña y en gastos de oficina.

Los miembros de la "Nepa" alistados durante todo el año pasado son: 27 sostenedores; 29 regulares; 58 contribuyentes y 3,000 asociados. De los miembros sostenedores, 17 son filipinos, 5 españoles, 5 americanos, uno ingles y uno suizo. Todos pagan de P500 a P1,000 al año.

Dos resoluciones fueron igualmente aprobadas durante la reunion, una felicitando a Benito Razon por su acertada direccion de los asuntos de la "Nepa". otra felicitando a Abdon Llorente, gerente de la "Nepa" por el exito de la campaña llevada a cabo el año pasado. Tanto do que la "Nepa" se Razon como Llorente han informa- por todas las Islas.

CURIOSIDADES DEL CINE

Por el Capt. ROSCOE FAWCETT

M.E.C.D. 2016

ANUNCIOS Clasificados

VENDEN FINCAS Y TERRENOS

SOLARES

dos solares a precios muy situados con frente a la calle que se dirige al Municipio yong, casi a la bajada hacia del Monte, del nuevo puente. lados con los Nos. 112 y 19 ponden a los lotes 4 y 11 del Addition Hills de quien pro- Se desea por ellos conjunta amente P2.75 el metro cua- contado. El solar No. 112 tie- m. c. y el No. 19 tiene 825 Para mas pormenores dirijanse Barretto, Sta. Mesa No. 188, Tel. 6-75-24. (3-6-10-feb.-36)

SE VENDE: moso solar para casa re- ial, Avenida Taft, cerca medios, Malate, Manila. m. c. Terraplenado más e la calle. bién, hermosos solares en le Maytubig, Pasay, Ri- n hermosa vista al mar. m. c. a 8,629.00 m. c. Se n ofertas razonables. s para edificacion en distrito rial—Calles Lico, Solis y Rizal; tambien en las Calles Tello, Peñalosa y Juan Luna, nila, Cerca del Puente Pre- el Mercado Pretil. P10.00 a Pagadero en 10 años. CLARA TANBUNTING SUBDIVISION 1356 Azcarraga, Sta. Cruz, Manila, I. F. (3-8-feb.-36)

VENDE O SE ALQUI- A.—Dos edificios nue- mente reconstruidos 650 metros cuadrados terreno en la Calle P. oval Nos. 637 y 639, rca de Azcarraga y de Universidad de Sto. omas con 15 cuartos rmitorios, 2 salas, 2 co- medores, 2 cocinas abajo arriba, 5 cuartos de toi- ette y garage para 3 co- ches. A propósito para numerosa familia, dor- mitorio, clínica o casa de huespedes. Razón: 130 Legarda, Tel. 2-34-21.

¡Ya Esta!

la

amp Murphy Subdivision

Subdivision que Vd. esperaba des- tiempo.

Oficiales, o sus familias, y a los miembros, en general, del o Filipino, ofrecemos una exce- subdivision, en donde construir hogares y estar, de este modo, so- a unos pasos del Cuartel Ge- del Ejercito.

Murphy Subdivision esta si- frente a la Quinta Avenida (5th la calle que conduce a dicho amento.

una altura de 220 pies sobre del mar, y cuenta con un her- norama y tierra de calidad para clase de plantas y legumbres. solamente un numero limitado así que obre Vd. inmediata- comprando su lote.

lotes desde P5.00 para arriba. amos por telefono, y le demos- el terreno.

AN YSMAEL & CO.

hague, Tel. 2-23-40. Los Domin- Tel. 6-87-25. 20 Broadway.

Antes P3.50, HOY P1.20 solamente por met. cuadrado, se vende al contado un bonito solar de 2642 m. c. Da frente al Este, Calle Zamora, Pasay, 43 m. ancho y 62 m. fondo. Dista 50 m. solamente a la Taft Ave. Ext. No necesita corredores. Razon: 2634 Herran, Sta. Ana, Manila, o 3735 Taft Ave. Ext., Pasay. (3-6-8-10-13-15-feb.-36)

SE ALQUILAN

SE ALQUILAN.—Las tiendas Nos. 249 y 251 M. H. del Pilar, Ermita, modernas con hermosos escaparates y servicio de aguas. Edificio de concreto. También cuarto en parte amueblado con baño y cocina, veranda y jardin. Razón: 18 Plaza Fergusson, Ermita. Teléfono 6-88-16 o 5-46-90. (3-feb.-36)

SE NECESITA

Taquigrafo en Castellano. Se necesita con experiencia. Arias Bldg. 404. (3-4-5-feb.-36)

SE NECESITA.— Un agente vendedor de primera para representar a una gran compañia en Manila y provincias limitrofes. Solamente los que tengan experiencia y aptos en ganar por lo menos P3,000 al año seran considerados. Razón: P. O. Box 1485, Manila. (3-4-feb.-36)

AUTOMOVILES

Automoviles Opel y Ford BANTAM — Se venden a precios de verdadera ganga —y estan completamente carenados. Razón: Malate Garage, 767 Dakota. Teléfono 5-69-66. (6-ene.-d.a.-h.n.)

SE VENDE.—Un Buick Sedan, modelo 40, de 1935, en excelente condición. Ha corrido 6,000 millas solamente. Ganga al contado. Equipado con radio y accesorios. Puede verse en la Calle Belen 1308. Tel. 5-71-41. (3-5-feb.-36)

SE VENDE.—Un Chrysler Airflow 1935. DeLux Forrado de Cuero, de poco uso, 800 millas solamente. El dueño se ha marchado a América y lo vendera por P2,400 al contado. Razón: 548 Ave. Rizal. Teléfono 2-21-22. (3-5-7-10-12-14-feb.-36)

MISCELANEA

Acaba de llegar!
Una nueva remesa de
PIANOS
usados
en excelentes condiciones. Casi nuevos
Condiciones faciles, precio llevadero.
FELIPE YUPANGCO
343 Carriedo—1337 O'Donnell
(14-ene.-lun.-vier.)

ESTADO FINANCIERO

En Diciembre 31, 1934

Nuevas Pólizas Emitidas.. .. .. $29,305,916.00 Seguros en Vigor.. .. ..$147,861,463.00

CAJA

INGRESOS		DESEMBOLSOS	
Activos del Libro Mayor Netos, 31 de Dic., 1933	$18,018,789.48	Reclamaciones por Defuncion e Incapacidad	$ 712,859.93
Primas, Primer Año	751,028.50	Pólizas Vencidas y Retiradas	1,330,731.44
Primas, Renovadas	3,443,974.32	Dividendos a los Tenedores de Póliza	253,890.94
Primas de un solo pago	530,531.54	Pensión Vitalicia y otros Pagos	149,697.38
Contratos de Póliza Suplementario	165,681.71	Dividendos a los Accionistas	27,563.64
Intereses y Rentas	1,050,368.34	Gastos Generales	1,409,693.10
Fondo de Pensión del Personal	21,491.26	Pérdidas por Venta de Garantias	3,358.07
		Revaloración de Créditos según Libro Mayor	64,183.43
		Activos del Libro Mayor Netos, Diciembre 31, 1934	20,029,887.22
	$23,981,865.15		$23,981,865.15

HOJA DE BALANCE

ACTIVO		PASIVO		
Hipotecas sobre Bienes Raices	$ 8,324,953.90	Reserva a los Tenedores de Póliza		$18,720,711.77
Bonos del Gobierno y Municipales	5,524,694.16	Reclamaciones en Curso de Pago		255,150.94
Bonos de Utilidad Pública e Industriales	1,100,315.50	Impuestos, Cuentas de Agentes y otras Cuentas Acumuladas		154,846.97
Acciones Preferidas y Ordinarias	411,260.00	Pagos Recibidos por Adelantado		464,384.46
Propiedad de la Oficina Central	425,719.53	Dividendos a los Accionistas		5,742.45
Otras Propiedades Raices	192,936.80	Fondo de Pensión del Personal		113,127.50
Préstamos sobre Pólizas de la Compañía	3,322,896.21	Fondos de capitalización y de dividendos:		
Intereses Debidos	5,359.70	Capital	$229,697.00	
Intereses Acumulados Pero No Vencidos	263,369.19	Superavit a los Accionistas	83,287.24	
Cantidades Debidas de otras compañias	4,851.67	Fondo de Dividendos Diferidos	297,686.87	
Primas Pendientes y Diferidas	1,077,646.08	Superavit	760,263.86	1,370,934.95
Efectivo a Mano y en Bancos	430,896.21			
	$21,084,899.04			$21,084,899.04

INFORME DE LOS AUDITORES

Nos permitimos informar que hemos revisado los libros y cuentas de la Crown Life Insurance Company por el año que finalizo en 31 de Diciembre, 1934, y certificamos que, en nuestra opinion, la Hoja de Balance que aqui aparece es el estado financiero verdadero y correcto de la Compañia y esta de acuerdo con los libros. Se ha mantenido una revision mensual y los Saldos en Bancos y Caja verificados en todo el año. Todas las garantias han sido examinadas y comprobadas.

Toronto, 19 de Enero, 1935.

WELCH, ANDERSON & COMPANY
Chartered Accountants

Crown Life Insurance Co.

G. C. HUNTER, Gerente.

TORONTO, CANADA
CROWNISLAS COMPANY
Agentes Generales

701 Cu Unjieng Bldg.
Escolta, Manila
Tel. 2-43-10

Pasajeros que llegan y salen

Lista parcial de los que llegaron ayer, a bordo del CORREGIDOR, de la Compañia Maritima, procedentes de Visayas:

Hon. Jose Dorado, Jose Orozco, Carlos Tan, Isabel de Tan, Fernando Gonzaga, Lorenzo del Castillo, Luisa Vda. de Gomez, Benjamin Gaston, Ildefonso Coscolluella, Segundo Lutero, Salvador Nobleza, Concepcion de Rodriguez, Trinidad de Santiago, Ricardo Correa. Alberto Fontilla, M. Fiel, A Torres y Sra., Genoveva Singson, Petrona Vda. de Zacarias, Da. Millagros de Alonso, Fernando Delgado jr. J. Veloso, R. Espina, Crispin Palang, Eugenio Alonso, Dralucrecia Sebastian, Tomas Alonso, Uy Chuy Tien, Gobon Cho, Tan Sit Cho Leland Wang, Po Hian Yap, Tio Gan Yu, Chi Uan, Chin Ong Chuan, Seng, Eufemia Cruz, Alfredo Abalos, Antonio Bongay, Jose Tibiyas, Tan Yan, Leonardo Crispin, Paulina Sanipiano, Z Tanabi, Bonifacia Narciso, Oliva Narciso, Fe Pineda, Joseph Casas, Gemelina Palang, Teodorico Patalinhug Elino Tambora, Anita Tantiga Deotian, L. Roldan, Hiu Tia Tu, Ang Hang, Lo Kang, Lim Lay Say A. Lico, Juan K. Sing, Tan Tioco, Law Tek Ong, Kuy Te, King Lim Tong, Po Chio, Beng Coo. Kee T. Ean, Kim Tiam Ong Chiam, Jose Neviar.

A bordo del MAYON llegaron ayer del sur:

B. Dillow, Dr. N. B. Bach, Sra. Purita Lacson, Sra. T. Vda. de Lacson, Srta. Guadalupe Lacson, Salvador Araneta, Sra. de Salvador, Araneta, Srta. Lilia Lopez, Federico Perez, Sra. Tereza de Casanova, Srta. Pacita Escay, Vicente Gatmaitan, P. Kurtzweil, Alberto Fontanilla, Rufino Guzman, Candido Dumaua, Sra. Carmen Raccay, Mauro Foronda, Srta. Purificacion Josue.

R. H. Gregory, L. M. McClure, W. J. Giel, Franz Hoffman, Miss E. Kelley, Mrs. R. K. Boyd, Miss E. G. Stephen, Cap. Wm. Nichol, Mrs. Wm. Nichol, E. Manarang, Mrs. S. Richmond, J. W. McGrath, R. N. Parker, R. McGregor

Yu Pe Che, C. Martinez, E. Kalalo, Felisa Manago, Ang Lee, Tan Hay Huy, Ang Keng, Bun Han, Pvt. F. Ignacio. Loo Kiat, Chan Boon, Chan Yung, Chin Tong, J. Chan, Yao Tai Ching, T. Ching Wang, E. Estipane, N. Orellano, C. Kalalo, Ong Kim Chin, Lim Kuan, Lim Kim Tia, How Sing Bee, C. Dino, H. Galvez, Lu Eng Boon, Lim He, S. Adonia, R. Chan, Lim Chu, Wy Ko, Lim Su.

A bordo del ZUIDERKERK de Rotterdam y Singapore: F. R. Redfern y J. R. Zuilleg.

AVISO

Compraremos 200,000 acciones de Ambassador Gold Mining Co. a 2¾ centavos acción y sin honorarios por corretaje. Razón: Leyba Bldg., 3er. Piso, Cuarto No. 1, 227 David, entre 10:00 y 12:00 A. M. y 3:00 y 5:00 p. m. (3-feb.-36)

Manila, 30 de Enero, 1936.

A Quien Concierna:

El firmante por la presente anuncia su intencion de dirigir una instancia a la Oficina del Tesorero de la Ciudad en o hacia el 5 de Febrero, 1936, para solicitar permiso para llevar un Salon de Bowling con 2 nuevos Junior Bowling Alleys en el local situado en 1802 Herran, Paco.

DR. GALICANO A. MARASIGAN.
(30 al 5 feb.-36)

Mnila, 28 de Enero, 1936.

A Quien Concierna:

El que suscribe por la presente anuncia su intencion de dirigir una instancia a la Oficina del Tesorero de la Ciudad en o hacia el 13 de Febrero, 1936, para solicitar permiso para llevar una cantina de primera clase en el local conocido por el Manila Hotel, Luneta Extension, Manila.

MANILA HOTEL COMPANY,
Por H. C. ANDERSON,
Director Gerente.
(28 al 3 feb.-36)

MONTE DE PIEDAD & SAVINGS BANK OF MANILA
FOUNDED 1882
75 Plaza Goiti, Santa Cruz

Las alhajas empeñadas o renovadas en esta Institucion durante el mes de Julio de 1935 y las que no se han vendido en la almoneda anterior se venderan en publica subasta en la sala de almonedas el dia 10 de Febrero de 1936, y los dias sucesivos que sean necesarios, comenzando a las 9:00 de la mañana. No se permitira ninguna renovacion o rescate de los empeños aqui mencionados el dia de la subasta.

Manila, Enero 30, 1936.

El Director Gerente,
JOSE FELIX.
(3-4-5-feb.-36)

NOTAS MARITIMAS

DE ALTA MAR E INTERINSULAR

BARCOS DE CABOTAJE

El ISLAS FILIPINAS, bajo Fernandez Hermanos que llego el Sabado por la noche, volvera a salir mañana por la noche. Va a Cebu, Dumaguete, Dipolog, Zamboanga, Cotabato y Jolo.

El ARGUS, de Madrigal, se marcha el Miercoles, a las 4 p. m. para Rio Guinobatan, Masbate, Calbayog, Catbalogan y Tacloban.

El BOHOL, de la Compañia Maritima, arribo hoy de Cebu, Maribojoc, Zamboanga, Davao, Daliao, Talomo y Mati. Volvera a salir el 5, a las 9 de la noche.

El KOLAMBUGAN, de la Everett Steamship Corporation, arribo tambien hoy. Mañana, por la tarde, a las 5, se marcha para los puertos de Cebu y Kolambugan.

BARCOS DE ALTURA

El PRESIDENT VAN BUREN, de la Dollar Line, sale mañana, a las 10 de la mañana, para Nueva York via puertos del Mediterraneo. Este barco llega esta tarde.

El CHANGTE, de la Australian-Oriental Line, esperado en Manila el 8 del actual. Ira el mismo dia a Hongkong, segun G. S. Yuill and Company.

El ZUIDERKERK, de la Holland East Asia Line, fue a China y Japon anoche y estara aqui el 14 para sacar carga para Europa.

El SILVERSANDAL, salio de Hongkong ayer y debera llegar a Manila mañana. El 7 sale para Boston y Nueva York segun la Roosevelt Steamship Agency.

MOVIMIENTO DE VAPORES

LLEGADAS

Barcos de altura

Tel. No. HOY

22401 New York via Los Angeles, Japon y China—NORA MAERSK, Dan m.
23131 Japon via Shanghai y Hongkong —NELLORE, Br. s.
22924 Europa via Port Said, Colombo, Penang y Singapore—PREUSSEN, Ger. s.
22441 New York via Havana, Panama, Los Angeles, San Francisco, Honolulu, Kobe, Shanghai y Hongkong—PRES VAN BUREN, Am. s

FEBRERO 4

21521 Hongkong — SILVERSANDAL, Br. m.
23122 Dairen via Cebu—PENNSYLVANIA. Am. s.
22324 Europa via Port Said, Colombo, Penang y Singapore—GNEISENAU. Ger. s.
23656 Vancouver y Victoria via Honolulu, Yokohama, Kobe, Shanghai y Hongkong—EMP. OF RUSSIA, Br. s.
22696 Java via Puertos filipinos del sur—BARENTSZ, Dut. s.
24278 Japon—KURAMA MARU, Jap.

FEBRERO 5

USN San Pedro, California—RAMAPO, U. S. navy.
23122 Puertos americanos atlanticos via

Barcos de cabotaje

Tel. No. HOY

49860 Cebu y Kolambugan—KOLAMBUGAN, Am. m.
22794 Pulupandan e Iloilo—VENUS Am. s.
21116 Looc, Capiz y New Washington—NTRA. SRA. DE LA PAZ, Am. s. m.
49839 Rio Guinobatan, Masbate, Calbayog, Catbalogan y Tacloban—ARGUS. Am s.
48143 Gasan, Boac, Pitogo, Macalelon y Sta Cruz—KIM LING, Am. s.
22794 Catabangan—PALAWAN, Am. m.

FEBRERO 5

49926 Aroroy, Laoang, Oras, Catarman y Borongan—GRAVINA, Am. m.
49839 Cebu, Dumaguete, Misamis e Iligan—PANAY, Am. s.
21116 Badajos, Azagra, Capiz y New Washington—NTRA. SRA. DEL ROSARIO, Am. s.
49839 Iloilo y Pulupandan—NEGROS, Am. s.
21198 Rio Guinobatan, Gubat, Legaspi, Tabaco y Virac—CETU S.Am. s.

SALIDAS

Barcos de altura

Tel. No. HOY

21521 Hongkong via Shanghai—SILVERYEW, Br. m.
23131 Rabaul, Brisbane, Sydney y Melbourne—NELLORE, Br. s.
22924 China y Japon—PREUSSEN Ger. s.

FEBRERO 4

22441 Boston y New York via Singapore, Penang, Colombo, Bombay, Suez, Port Said, Alejandria, Napoles, Genova y Marsella—PRES. VAN BUREN. Am. s.
22324 China y Japon—NEISENAU, Ger. s.
23656 Vancouver y Victoria via Hongkong, Shanghai, Kobe y Yokohama—EMP. OF RUSSIA, Br. s.
23131 Amoy—ANKING, Br. s.

FEBRERO 5

22401 Cebu—NORA MAERSK, Dan. m.
23122 Cebu—GOLDEN MOUNTAIN. Am. s.
22696 Capetown via Saigon, Bangkok, Singapore, Batavia, Reunion, Mauritius, Tamatave, Lourenzo Marquez, Durban, East London, Port Elizabeth q Mossel Bay—BARENTSZ, Dut. s.

Barcos de cabotaje

HOY

21960 Rio Guinobatan, Borongan, Guiuan y Surigao—REGULUS, Am. s.
49839 Cebu, Dumaguete, Dipolog, Zamboanga, Cotabato y Jolo—ISLAS FILIPINAS. Am. s.

FEBRERO 4

49839 Iloilo y Cebu—CORREGIDOR. Am. s.
49839 Mangarin, Capiz, Romblon y New Washington—ROMBLON, Am. s.
49860 Tilic, Calapan, Boac, Gasan. Romblon, ipCaz y New Washington—BOHOL II. Am. m.
49860 Cebu y Kolambugan—KOLAMBUGAN. Am. m.
22441 Iloilo, Zamboanga y Cebu—MAYON, Am. s.
47475 Calapan, Batangas, Boac, Naujan, Pola, Quinabigan y Pinamalayan—CAPIZ, Am. s.

SE DESEA

SIMO'S GARAGE
1515 Juan Luna

Se desea vender este antiguo negocio. El dueño tiene que ausentarse. Buena oportunidad. (3-feb.-h.n.a.)

ANUNCIOS JUDICIALES

ESTADOS UNIDOS DE AMERICA
ISLAS FILIPINAS

EN EL JUZGADO DE PRIMERA INSTANCIA DE MANILA
SALA I

Núm. 49303

Testamentaria de
DOLORES MEMIJE Y ZABLAN,
finada

Habiendose presentado el dia 9 de Enero, 1936, un documento que se dice ser la ultima voluntad y testamento de Dolores Memije y Zablan y habiendose presentado una solicitud al Juzgado pidiendo la legalizacion del mismo y la expedicion de carta de administracion a favor de Jose P. Palma se ordena que el dia 15 de Febrero, 1936, a las 8:00 a. m., sea señalado como dia para la legalizacion del citado testamento.

En el dia y hora señalados para la vista de dicha solicitud cualquier persona interesada podra comparecer para impugnar de palabra o por escrito la legalizacion de la citada voluntad y testamento y oponerse en igual forma a la expedicion de carta de administracion segun se solicita.

Publiquese este aviso de señalamiento por tres semanas consecutivas en "La Vanguardia" periodico de circulacion general en la Ciudad de Manila, I. F.

Manila, I. F., 17 de Enero, 1936.

(Fdo.) A. HORRILLENO,
Juez del Juzgado de Primera Instancia
(20-27-3-feb.-36)

Precios en el mercado de Manila

PRECIOS DE COPRA

Lunes, Febrero 3
(De la O de Comercio)

Precio del Copra—
Buen corriente, P8.50.
Semi-resecada, P9.00.
Resecada, P9.50.
Londres, F. M. M., L14.
Cebu, resecada, L1410.
San Francisco, F. M. M., 260 centimos.

PRECIOS DE LA CARNE

Lunes, Febrero 3

Segun la oficina de Comercio los precios de la carne este dia fueron los sguientes:

Cerdo primera P0.50-P0.60, segunda P0.45-P0.50, carne nativa primera P0.60-P0.70; segunda P0.50-P0.60, tercera P0.40-P0.50.

Carne importada primera P0.90-P1.00, segunda P0.70-P0.80, tercera P0.50-P0.60.

PRECIOS DEL AZUCAR

Lunes, Febrero 3
(De la O de Comercio)

El centrifugado de exportacion de Manila, nuevo P7.60, Iloilo, nuevo P7.60. Consumo local P8.00-P8.20.

PRECIOS DEL PETROLEO

Lunes, Febrero 3

De la Socony-Vacuum Corp.
Gallo—3.70 dos latas
Cometa—P4.80 caja
P4.55 dos latas
White Rose—P5.00 caja
De la Texas Co., Inc.
Carabao—P3.70 dos latas

PRECIO DEL PETROLEO CRUDO

Petroleo Crudo Socony P44.00 tonelada metrica.

Petroleo crudo Texaco P6.98 tambor de 50 galones (sin envase).

PRECIO DE GASOLINA

De la Socony-Vacuum Corp.
Socony—P6.35 dos latas
0.17 litro

Cotizaciones del Arroz

Lunes, Febrero 3

Las transacciones del arroz esta mañana se hicieron con los precios siguientes:

PRECIOS DE LA OFICINA DE COMERCIO

ELONELON—	
1.a clase	P6.70—P6.80
2.a lcase	6.60— 6.70
MACAN—	
1.a clase	P6.25—P6.35
2.a clase	6.15— 6.25

PRECIOS DEL ABACA

Lunes, Febrero 3
(De la O. de Comercio)

En Fardos por pico:

AB—	P24.00	J1—	16.50	L1—	9.00
CD—	22.50	S3—	14.25	L2—	7.50
E—	21 00	G—	14.00	M1—	7.50
F—	20.00		14.25	M2—	6.25
I—	19.50	H—	10.50	DL—	6 00
S2—	10.00	J2—	12.00	DM—	5.25
		K—	10.00		

BANCO NACIONAL

Lunes, 3 de Febrero de 1936

Nueva York		200.50	Pesos
Nueva York	A la vista	200.25	"
Londres	G.T.	1/11-11/16	
Londres	A la vista	1/11¾	
Amsterdam	G.T.	140.50	Pesos
Berna	G.T.	67.30	"
Milan	G.T.	sin cotizacion	
Paris	G.T.	13.55	"
Madrid	A la vista	27.95	"
Singapore	G.T.	118.70	"
Japon	G.T.	59.10	"
Shanghai	G.T.	61.20	"
Hongkong	G.T.	67.20	"
India	G.T.	76.90	"
Java	G.T.	140.75	"
Hamburgo	G.T.	83.40	
Peiping y Tientin	G.T.	61.95	"
Saigon	G.T	136.75	"
Plata, Londres, Al contado		Unquoted	
Plata, Londres, Remision.		Unquoted	
Plata, Nueva York		Unquoted	

PLATA EN BARRA:

Nueva York, Londres	5.00–75
Londres, Nueva York	5.00⅝

Noticiero Religioso

(*Continuacion de la pagina* 5)

su realizacion.

Desde hace unas semanas, prestigiosos vecinos de Sampaloc, invitados por su celoso parroco, P. Jose Pamintuan, se han reunido para preparar el congreso que se desarrollará del 14 al 16 del actual. Se han formado ya varios comites que estan en plena funcion. El Dr. Jose Ma. Delgado es el presidente del Comite Central organizador, del cual es secretario el Sr. D. Vicente Foz.

El programa del congreso estará listo dentro de poco y será distribuido no solo entre los vecinos de Sampaloc sino tambien entre los de las demas parroquias de Manila.

CULTOS DEL NOVENARIO A LA VIRGEN DE LOURDES

El solemne novenario que los PP. Capuchinos en unión de la Archicofradía de la Virgen de Lourdes dedicen a su Excelsa Patrona ha comenzado este dia.

El orden de los ejercicios es el siguiente:

Por las mañanas: Todos los dias hay misas desde las 5 hasta las 8, incluso los domingos. El dia 8, domingo, habrá misa de 9. La misa de 6 que es de la Archicofradia es cantada y en ella turnan en servir los Caballeros de la Archicofradia. La de 8 es revestida y en ella la Schola Cantorum de Lourdes interpreta la misa de Mr. Mazo a 2 voces.

Por las tardes: Los cultos religiosos comienzan a las 6 con la Exposición del Santísimo, continuando con el rezo del Santo Rosario, motete al Santísimo, novena y a continuación sermón, concluyendo con la bendición del Santísimo, salve e himno a la Virgen de Lourdes. La salve es cantada por una señorita acompañada al órgano por otra señorita. Es presidenta del comité de cantos la Srta. Victorina Lobregat.

Esta tarde predicará el M. R. P. Superior de PP. Capuchinos y cantara la Sra. de Llamas.

Martes 4. — En la misa de 6 asistirán alumnas del Colegio del Beaterio de la Compañía. Por la tarde predicará el R. P. Ladislao de Busturia y cantara la Srta. Conchita Casas.

CONGREGACION DE MARIAS

Todas las tardes a las 5:30 en la iglesia de San Ignacio, la Congregacion de Marias celebra su funcion.

MANILA STEAMSHIP CO.

SALIDA DE VAPORES

V/ BISAYAS — Sale para Iloilo y Pulupandan todos los domingos, a las 7 a. m.

V/ SORSOGON — Saldra para Cebu, Zamboanga y Davao el Feb 15, a las 5 p. m.

V/ VENUS — Sale para Pulupandan e Iloilo, todos los Miercoles, a las 5 p. m

V/ VIZCAYA — Saldra para Cebu, Zamboanga y Davao el Feb. 8, a las 5 p. m.

V/ CHURRUCA — Sale para Masbate, Tacloban y Catbalogan todos Sabados, a las 12 del dia

M/ PALAWAN — Saldra para Cebu y Catahangan el ....

DIRIJANSE A

805 Muelle de la Industria, Manila

ELIZALDE & CO., INC

Tel. 2-27-94
Tel. 2-27-92

CENTENARES DE NUESTROS LECTORES

estan probablemente buscando lo que precisamente Vd desea vender. Enterelos de ello por medio de P1 diario en la Página de Anuncios Clasificados del

MANILA BULLETIN

Evangelista y Raon
Tel. 2-11-02

(3)

VALORES Y ACCIONES

LUNES, 3 DE FEBRERO, 1936

DEL MANILA STOCK EXCHNGE

Lunes, 3 de Febrero de 1936

MINAS				
Agno Placer	.03 V	—	—	—
Ambassador	.02¾ V	.02½	.02½	.02½
Antamok G. M. C.	1.05 V	1.00	—	—
Atok Gold M. C.	.17 V	.16½	.16½	.16½
Baguio G. M. C.	.15 V	.14½	.15	.15
Balatoc M. C.	15.75 V	—	—	—
Benguet Consol.	11.50 V	11.30	11.30	11.30
Benguet Explo.	.11 V	.10½	—	—
Big Wedge M. C.	.11 V	.10½	—	—
Consolidated Ms.	.0075	.007	.007	.007
Demonstration	.31½ V	.31	.32	.31½
Gold Creek M. C.	.12 V	.11	—	—
Gold Riv. M. C.	.04¾ V	.04½	.04¾	.04¾
Ipo Gold Ms Inc.	1.45 V	1.35	1.40	1.40
Itogon Mg. Co.	.42½ V	.41	.42½	.42½
I.X.L.M.C. (Ord.).	—	.52	.53	—
Do. ..o. (V.T.)	.55 V	.52	.53	.53
Mankayan G. M.	.04 V	.01½	—	—
Mineral Res. Inc.	.14 V	.13½	—	—
Northern Mg.	.11 V	.10	.11	—
Paracale Gumaus	.11 V	—	—	—
Phil. Dorado	.07 V	.06	—	—
Phil. Iron Mines	50.00 V	—	—	—
Salacot Mg. Co.	.09½ V	.09	.09½	.09½
S. Mauricio M. C.	.28 V	.27½	.27	.27½
Suyos Consol.	.23½ V	.23	.23	.23
Tambis Gold Dr.	.40 V	.30	—	—
Uinted Paracale.	.27 V	.26	.26½	.26½
Univer Explo.	—	—	—	—
Virac Explo. Co.	.09 V	.06½	—	—

TOTAL DEL CONSOLIDATED MINES
150,000

TOTAL DE ACCIONES VENDIDAS
571,478

VALOR APROXIMADO
P184,669

AZUCAR			
Bacolod Murcia	—	—	—
Bogo-Medellin Co.	—	—	—
Calamba Sugar (Com.)	—	—	—
Calamba Su (7% Pref.)	—	—	—
Cebu Sugar Co.	—	5.00	—
Central Azucarera Bais	545	535	—
Do. Do. La Carlota	—	145	—
Central Azuca. Tarlac	111	110	—
Central Luzon Mil. Co.	—	—	—
Hawaiian-Philip. Co.	—	21.50	—
Kabankalan Sugar Co.	—	—	—
Luzon Sugar Co.	9.00	7.00	—
Mount Arayat Sug. Co.	—	40.00	40.00
North Negros Sugar Co.	—	—	—
Pampanga Sugar D. C.	—	40.00	—
Pilar Sugar Central	—	—	—
Talisay-Silay Sugar Co.	—	20.00	—
Victorias M. C. (Ord.).	90.00	—	—
Do. Do. (Londres)	—	—	£107½
BANCOS			
Bank of the P. I.	—	95.00	—
Chartered Bank	—	—	—
China Bank	50.00	—	—
Hongkong Bank (Hk.)	—	—	$1615
Do. Do. (Londres)	—	—	£105
BONOS			
Azucarera de Tarlac 8%	—	1000	—
North Negros 8%	—	—	—
Pilar Sugar 8%	—	1000	—
COMERCIAL E INDUSTRIAL			
El Ahorro Insular 7%, 8%, 9%, 10%	—	—	—
El Hogar 7%	—	—	—
El Hogar 6%	—	—	—
Insular Drug Co	—	—	—
Marsman & Co.	—	13.50	—
Peoples Mort Inv't Co.	—	—	—
Do Do. "B"	—	—	—
Do Do. 7½% (Pref.)	—	—	—
Phil Education (Ord.).	—	—	—
Do. Do. (Pref.)	—	40.00	—
Pampanga Bus Co.	100	97.00	—
San Miguel Brewery	—	95.00	—
SEGUROS			
Filipinas	—	26.00	—
Insular Life	—	365	—
Philippine Guaranty	—	87.00	—
Union of Canton	—	—	$570
Canton Insurance	—	—	—

DE FRANCISCO REYES

Plaza Moraga No. 20 Teléfonos 22013 y 55562

Lunes, 3 de Febrero de 1936

	Vend.	Compr.	Ventas
MINAS:			
ACCIONES			
Antamok	1.05	1.00	—
Atok Gold	.16½	.16	.16½
Baguio Gold	.14	.13½	.13½
Balatoc	16.00	—	—
Benguet Consolidated	11.30	11.30	11.30
Benguet Exploration	.11	.10½	.10½
Big Wedge	.12	.11½	.12
Consolidated Mines	007	0065	—
Demonstration	.32	.31	.30½
Gold Creek	.10½	.09½	—
Gold River	.05	.04¾	.04¾
Ipo	1.45	1.35	1.40
Itogon	.43½	.43	.43
Mineral Resources	.14	.13	.13½
Salacot Mining	.09	.08	.09
San Mauricio	.27	.21½	.27
Suyoc Consolidated	.24	.23½	.24
United Paracale	.28	.26½	.27
INDUSTRIA:			
Central Azucarera de Tarlac	111.00	—	—
North Negros Sugar Co	—	125.00	—
Pilar Sugar Central	—	—	—
Central Azucarera de Bais	540.00	530.00	—
Central Azucarera de Carlota	147.50	140.00	—
Central Azucarera Sara-Ajuy	90.00	90.00	68.00
Victoria Milling Co., Inc. (Ord.)	—	—	62.00
Pampanga Sugar Co	—	40.00	—
Victorias Milling (Pref.)	90.00	—	65.00
Hawiian-Philippine	—	21.50	—
Cabankalan Sugar Co., Inc.	—	180.00	—
Central Luzon Milling Co., Inc.	—	—	—
Talisay-Silay Milling Co., Inc	—	15.00	—
Central Azucarera Mount Arayat. Inc.	—	40.00	—
COMERCIALES E INDUSTRIALES:			
San Miguel Brewery	—	85.00	—
Compañia Maritima	—	90.00	—
Botica Boie (Ord.)	—	—	—
Botica Boie (Pref.)	—	100	—
H. E. Heacock & Co (Ord.) (Pagado)	—	—	—
H. E. Heacock & Co (Pref.) (Pagado)	—	—	—
Philippine Education Company (Ord.) (Pagado)	—	—	—
Philippine Education Company (Pref.) (Pagado)	—	—	—
Philippine International Corporation	—	—	—
El Hogar Filipino 7%	—	—	—
La Urbana Liberados "C" 8%	—	—	—
El Ahorro Insular	800	—	—
BANCOS:			
Banco de las Islas Filipinas	100.00	95.00	100.00
Hongkong & Shanghai Banking Corporation	1070.00	—	—
China Banking Corporation	50.00	—	—
Chartered Bank of India, Aust. & China	—	—	—
Peoples Bank and Trust Company	—	—	—
SEGUROS:			
Filipinas Compañia de Seguros	—	—	—
Insular Life Assurance Company, Ltd.	—	865.00	—
Philippine Guaranty Company, Inc.	—	87.00	—
Union Insurance Society of Canton	—	856	—
OBLIGACIONES:			
Pilar Sugar Central	—	—	—
Central Azucarera de Tarlac	—	—	—
North Negros Sugar Co.	—	—	—
M. E. Company Ltd.	—	—	—

CAMBIOS DEL BANCO DE LAS ISLAS

Lunes, 3 de Febrero de 1936

Barcelona, Bilbao y Madrid	G.T.	27.95
España Provincias	G.T.	28.05
Londres	A la vista	23¾
Londres	G.T.	23–11/16
N. Y. y S. Francisco	A la vista	200.00
N. Y. y S. Francisco	G.T.	200.50
Amoy	G.T.	60.60
Amsterdam	G.T.	140.75
Amberes	G.T.	35.00
Bangkok	G.T.	100.75
Batavia	G.T.	141.50
Bombay	G.T.	76.60
Hamburgo	G.T.	83.40
Hongkong	G.T.	66.50
Kobe	G.T.	59.00
Milan	G.T.	16.45
Paris	G.T.	13.55
Prague	G.T.	8.70
Peiping y Tientsin	G.T.	61.25
Saigon	G.T.	138.50
Shanghai	G.T.	60.50
Singapore	G.T.	119.60
Sidney	G.T.	29⅛
Vancouver	G.T.	202.00
Wellington	G.T.	28¾
Zurich	G.T.	67.50

TIPO DE COMPRA

Barcelona	G.T.	27.40
Kobe	60 d/s L/C	57.10
Londres	A la vista	24–5/16
Londres	90 d/s L/C	24½
N. Y. y S. Francisco	A la vista	199.00
N. Y. y S. Francisco	60 d/s L/C	198.00

TIPO DE COMPRA:

Nueva York	G.T.	500.90
Londres	G.T.	500.65

PLATA EN BARRA:

Nueva York	1 Oz.	Unquoted
Londres	1 Oz.	Unquoted

CAMBIOS DE MIGUEL PUJALTE

Lunes, 3 de Febrero de 1936

PLATA:

Londres	No Seller		
Nueva York	No Seller		
LONDRES—Teleg.	1/11–13/16	P10.0787	
a la vista	1/11–13/16	10.0787	
N. YORK—Teleg.	200.50	Pesos	
a la vista	200.50	"	
FRANCIA—Teleg.	13.50	"	
a la vista	13.50	"	
ESPAÑA—Teleg.	27.95	"	
a la vista	27.95	"	
Provincias	27.95	"	

HONGKONG	66.75	Pesos
SINGAPORE	118.40	"
SHANGHAI	60.60	"
INDIA	76.40	"
JAVA	139.50	"
DOLLARS ESPAÑA	7.21	
LIBRAS NUEVA YORK	500⅝	
LIBRAS ESPAÑA	74.92	
FRANCOS LONDRES	74.92	
PESETAS NUEVA YORK.	13.88	
JAPON	58.80	Pesos
AMOY	60.70	"

FIESTA DE EX-ALUMNAS DEL HOLY..

(*Continuacion de la pagina* 5)

Luz Buyson, Angelita Villa Abrille, Rosario Atayde, Pilar Valera, Pacita Fajardo, Carmen C. Gabriel, Marina Tayson, Cristina Ayesa, Inma Rhode, Carmela Hernandez, Leonor Javier, Electra Zamora, Palmira Zamora, Concepcion San Gabriel, Presentacion Zavalla, Salvacion Sin, Celia Arrieta, Natividad Narciso, Corazon Velilla, Corazon Agoncillo, Ursula Magat, Conchita Narciso, Lourdes Legarda, Antonia Quimbo, Amparo Delgado, Leonor Solis, Socorro de Leon, Julieta Coscolluela, Josefa Gonzales, Rosario Marcaida, Carina Teotico, Josefina Cobarrubias, Lydia Clemeña, Estrella Santa Ana, Josefa Pesigan, Felicidad Paje, Aurelia Tenmatay, Rosario Ferro, Pacita de los Reyes, Asucena Alava, Pilar U. Martinez, Concepcion Arellano, Amalia Reyes, Conchita Pineda, Carmen Concha Lualhati, Esperanza Zamora, Asuncion Palensuela, Celerina Prado Valmonte, Tranquilina D. Sanchez, Dolores Opriso, Carmen Tuazon, Eduvigis V. de Leon, Remedios Baro, Belen Narciso, Isabel Hizon, Alicia Barrenengoa, Aida Zamora, Natividad Duque, Ana Mc Call, Consuelo M. Manalo, Soledad Pangilinan, Rosalina de Lara, Pilar Gutierrez, Rosario Carlota, Juanita Valera, Celia Ocampo, Alicia Escaler, Maria Elenita Narciso, Modesta Banaag, Natividad Melgar, Carmen Gavieres, Lourdes Medina, Pacita Reyes, Encarnacion Yance, Francisca Reyes, Socorro Villavicencio.

Esta tarde, se encargara de los cultos, el Turno presidido por Da. Leonarda de Ubaldo.

Mañana será el Turno presidido por Da. Soledad R. de Zulueta.

AVISO

La oficina del que suscribe ha quedado trasladada a su residencia 240 Romero Salas esquina Dakota. Teléfono 5-55-62.

Francisco Reyes
Corredor de valores y acciones.

E.C.D. 2016

Un juez de paz que cogido, logra evadirse, ha sido recapturado

Carlos Lanuza, juez de paz de Ramos, Tarlac, buscado como presunto jefe de una banda de falsificadores de papeles-moneda, que arrestado en el barrio de Duhat, del pueblo de Bocawe, Bulacan, en la noche del viernes pasado, consiguio escaparse, fue capturado de nuevo a las 5:20 de ayer tarde, en el sitio de Julo, Diliman, San Ildefonso, Bulacan, exactamente 42 horas despues de su evasion.

El arresto fue verificado por el mismo agente Cornelio Dngao, cuya vigilancia Lanuza logro burlar la primera vez. Dungao no descanso hasta descubrir el paradero del profugo. Fué ayudado por los agentes especiales Jose Cruz y Martin Ramos.

Lanuza estaba durmiendo la siesta en la casa de Cayetano Moscoso cuando fué sorprendido por sus captores y no tuvo tiempo siquiera para intentar escaparse.

Inmediatamente despues de su arresto, fue traido a Manila. encerrado en las celdas de la Constabularia y sometido a investigacion. La fianza fijada por las autoridades para su libertad provisional asciende a P30,500 que se cree, Lanuza no podra satisfacer.

Lanuza esta querellado en cinco causas en Tarlac. En la mas grave se alega que es el jefe de un grupo de falsificadores y que ha puesto en circulacion papeles de banco falsos.

Alega que no es culpable

En una entrevista con los representantes de la prensa, Lanuza manifesto le siguiente:

"Dios sabe que no soy culpable. Cuando entre en la habitacion de la casa de mi padres, despues de que el agente Dungao, que me arresto, me diera permiso para mudar de ropa no tenia la intencion de escaparme. La idea se me vino subitamente, cuando pensando sobre mi situacion me di cuenta de que no debia estar arrestado, no siendo culpable. Por tanto, decidi escaparme, saltando por la ventana. Una vez libre del agente Dungao, me dirigi hacia la calle, subi a un camion que a la sazon pasaba por el lugar y me dirigí a San Ildenfonso, Bulacan en donde fui arrestado otra vez."

"Tambien me escapé porque queria buscar a algun pariente que pudiera buscar fianza para mi libertad provisional. Mi intencion era presentarme el lunes (este dia)".

"Mantengo que no he hecho nada malo. No se nada de las acusaciones que han presentado contra mi. No he visto ninguno de estos billetes de banco falsos que dicen que he fabricado o que ha tratado de hacer pasar como buenos. Las autoridades que me acusan de este delito no han cogido ninguno de esos billetes en mi poder.

"Lo que sospecho es que he sido victima de mis adversarios politicos, porque ultimamente me he convertido en enemigo de los que estan en el poder en Tarlac y les ataque en varios actos publicos.

"He sido bien tratado por la Constabularia apesar de haberme escapado de sus manos una vez. Yo se que es malo escaparse de una autoridad despues de haber sido arrestado. Yo como juez de paz se esto, pero mi conciencia no me permite responder por un delito que no he cometido."

EL TESORERO RESPONDERA

(Continuación de la página 1)

Director del Servicio Civil Sr. Jose Gil tambien ha anunciado este dia que esta conforme con los puntos de vista de la Auditoria y que considera ilegales los ultimos nombramientos de unos cien empleados del Speepstakes, por no estar los favorecidos clasificados en el Servicio.

Se les pagara dice por su parte Millar

Por otro lado el Gerente del Sweepstakes Sr. Fabian R. Millar ha declarado que el tesorero del Speepstakes tiene orden de pagar a todos los empleados de la entidad que trabajan en la misma este dia o mañana o cuando esten listos los "vouchers" correspondientes al mes de enero y que asi se hara por haberlo dispuesto la junta de fideicomisarios.

El Sr. Millar, dice que no hay cuestion, ni puede haber ninguna entre la citada oficina y el auditor general en vista de que todos los empleados de los Sweepstakes son antguos y trabajan alli desde mucho antes de la orden del Presidente Quezon exigiendo el examen del Servicio civil para los empleados del gobierno.

"Yo no se ciertamente—declaro el Sr. Millar—a que empleados se refiere el auditor Hernandez pues si se refiere a los antiguos, que no estan examinados creo que los mismos no entran dentro de una regulacion que es para las oficinas del gobierno, pero aunque asi fuera tienen aun un año por delante para examinarse en el Servicio Civil. Si se refiere a los nuevos nombramientos, tampoco hay cuestion puesto que estos todavia no tienen derecoh a percibir sus salarios hasta el 15 o fines de febrero, porque hasta ahora no se han ganado lo que les corresponde. Cuando llegue esa fecha se les pagara."

"Tampoco creo que se refiere a los aumentos de salario—continuo diciendo el Sr. Millar, puesto que los mismos han sido dispuestos por la Junta de Fideicomisarios y esta es la suprema autoridad en esta oficina y a ella toca disponerlo asi si lo cree conveniente."

Aspectos legales de la controversia

En relacion con esta controversia, hemos obtenido informes sobre algunos aspectos legales del asunto. Se recalca que el Servicio Civil ha dictaminado que la oficina del Philippine Charity Sweepstake es una ramificacion o subdivision del Gobierno Insular y que no es una corporacion como el Banco Nacional Filipino, la Compañia del Ferrocarril y otros. Aun en los casos del Banco Nacional Filipino, la Compañia del Ferrocarril y otras, segun los informes obtenidos, el Auditor General tiene jurisdicción revisora sobre corporaciones pertenecientes al gobierno. Se cita en relacion con esto el articulo 584 del Godigo Administrativo, como queda enmendado por la Ley 3066, y que dice en parte:

"La autoridad y las facultades de la auditoria se extienden a y abarcan todas las cuestiones relativas al procedimiento de contaduria, incluyendo las cuentas del gobierno, la preservacion de comprobantes, los metodos de contaduria, el examen y la inspeccion de libros, archivos y papeles relacionados con tales cuentas, y con la revision y saldo de las cuentas de todas las personas con respecto a los fondos o propiedades recibidas o tenidas por ellos en calidad de cuentas, asi como tambien el examen y la revision de todas las deudas y reclamaciones de cualquiera indole, contraidas por o debidas al gobierno de las Islas Filipinas en cualquiera de sus ramos. Dicha jurisdiccion tambien se extendera a todas las corporaciones establecidas y organizadas de acuerdo con las leyes de las Islas Filipinas en que el gobierno de dichas Islas o cualquiera de sus ramos posee la mayoria de las acciones."

Tambien se menciona la decision de la Corte Suprema en la causa Lamb vs. Phipps, en que dicha Corte sostuvo:

"Siendo un cometido del auditor la responsabilidad de dictar decisiones, no le servira de excusa el aceptar el criterio, las opiniones, conclusiones o determinaciones de cualquier otro funcionario del Gobierno respecto a reclamaciones o comprobantes. En el desempeño de su cometido, el auditor no esta subordinado a la jurisdiccion de cualquier otro funcionario del Departamento Ejecutivo del Gobierno ni a la de cualquier Tribunal del Poder Judicial."

La Corte Suprema en la misma causa tambien declaro que no puede haber verdadera y eficaz confrontacion o revision donde el funcionario o la autoridad que autorizo una cosa o consignacion, controla al mismo tiempo la revision de la misma.

Se contiende asimismo que en la determinacion de si un propuesto pago es legal o no, la conclusion del auditor es dominante y terminante y que el pago hecho por un tesorero, contrario a la advertencia del auditor, hace incurrir a dicho tesorero en el delito de malversacion de fondos publicos. La malversacion se comete por desfalco o por la existencia de fondos en forma de comprobantes pagados contrario a la decision del auditor, relativa a la validez de una reclamacion o propuesto pago. La jurisdiccion del departamento ejecutivo o del departamento judicial sobre las decisiones del auditor comienza solo desde el momento en que una decision del auditor es apelada a cualquiera de dichos departamentos, pero el auditor tiene el privilegio de abstenerse de tomar accion si su decision no es atendida, informando de dicha desobediencia al departamento ejecutivo.

Segun estas averiguaciones hechas sobre el aspecto legal de esta cuestion, debe considerarse que del hecho de que la constitucion ha creado la oficina de auditor general, se debe presumir que los miembros de la Convencion Constituyente tenian el proposito de conceder a este funcionario ciertas facultades independientes con el fin de que pueda cumplir sus deberes sin temor ni favor. Si lo que el auditor general dice puede ser desatendido sin ceremonias, como la de una apelacion, seria un mero escribiente. En la misma causa Lamb contra Phipps ya citada, la Corte Suprema dice que el auditor es un funcionario cuasi judicial.

En cuanto a si un tesorero puede alegar que no es responsable por haber pagado una reclamacion, en virtud de ordenes superiores, se cita el articulo 639 del Codigo Administrativo que dice: "Ninguna persona de responsabilidad sera relevada de ella por haber obrado bajo la direccion de un funcionario superior al pagar, aplicar o disponer de los fondos o la propiedad a el encomendados; pero el funcionario que ordena dicho pago ilegal o la disposicion de tales fondos o propiedades sera requerido primeramente a responder de ello. La Corte Suprema, ha sostenido en una decision sobre una causa criminal que un empleado que obedece o ejecuta una orden ilegal de su superior, es criminalmente [illegible]ble. Este es el dictamen en la causa de los Estados Unidos contra Cuison. El deber de un superior de responder primero por pagos ilegales ordenados por el, se refiere a su responsabilidad de explicar primero su accion o de devolver primero el pago ilegal asi hecho. No hace del superior el primero en responsabilidad criminal antes de que un funcionario responsable pueda ser considerado criminalmente responsable. La responsabilidad del superior de devolver primero los fondos pagados, no exime al subordinado de tener que hacer mas tarde la devolucion, especialmente si el superior que ordeno el pago no ha hecho la devolucion requerida.

CABO MUERTO A BASTONAZOS Y CUCHILLADAS

Un sospechoso de poseer armas de fuego es el homicida

(Servicio Telegráfico)
Exclusivo a "La Vanguardia"

San Fernando, Pampanga, 3 de Febrero.—El cabo Liborio Serrano, de la compañia 61, fué muerto a bastonazos y cortaplumazos ayer en el sitio de Cambangal, Candaba, por un tal Arsenio Catacutan, a quien trataba de detener por posesión ilegal de armas de fuego.

Serrano, vestido de paisano, estaba rondando una casucha ocupada por Catacutan, pues hay sospechas de que este posee armas de fuego. Entro en la casucha para practicar un registro pero Catacutan le agredió a bastonazos y cortaplumazos, hiriendole en el abdomen y fracturándole el craneo.

Catacutan se presentó al jefe de policía de Candaba, alegando que había sido atacado en su casucha por un desconocido. El cabo Serrano, antes de morir, declaro que Catacutan le habia dicho que buscara las armas entre las faldas de su esposa, y que cuando el trato de practicar el registro, Catacutan le acometió a bastonazos y cortaplumazos.

Un informe radiográfico sobre este suceso también se ha recibido en la división de la Constabularia esta mañana, cursado por el Teniente Amando Pineda y el Capitán Rafael Jalandoni.

Enfermo Recto, se paraliza el supremo

(Continuación de la página 1)

do Malcolm, desde el sabado pasado.

El ex-Magistrado James C. Vickers ha anunciado esta mañana su intención definitiva de ejercer la profesion de abogado en la ciudad de Manila.

Aunque no puede decir la fecha exacta cuando abrirá su bufete, cree que sera muy pronto. Otros pormenores de este asunto se anunciaran oportunamente, segun el magistrado, que esta mañana fue al edificio de la Corte Suprema para recoger algunas propiedades personales.

Antes de ser nombrado miembro de la Corte Suprema era Juez de Primera Instancia y antes de esto, ejercia la profesion de abogado. Es un ex-alumno de la Universidad de Filipinas, habiendose graduado en la Facultad de Derecho, en 1913, juntamente con el Diputado Manuel Roxas, el Procurador General Serafin Hilado y otros.

Sostiene que la "Terminal" debera...

(Continuación de la página 1)

error que el gobierno renueve contratos sin someterlo de nuevo a publica licitacion. Cualquiera otra conducta coloca al gobierno y a los funcionarios interesados en una situacion vulnerable; da lugar a la acusacion, asi sea infundada, de que el gobierno incurre en favoritismos o que los funcionarios afectados se dejan influir por consideraciones fuera del interes publico. En este sentido, voy a expedir este dia una orden ejecutiva prohibiendo automaticamente la renovacion de contratos, a menos que existan razones especiales en un caso determinado en el cual caso, un contrato puede renovarse solo despues que el auditor general, el Secretario de Justicia y el Secretario del departamento correspondiente hayan sido consultados, y se haya obtenido de antemano la aprobacion del Presidente.

"Con la terminacion del contrato con la Manila Terminal Company, le quedan al gobierno dos alternativas: una, que el gobierno, bien por medio de la oficina de aduanas o de cualquiera de sus instrumentos o agencias, se haga cargo de este trabajo; otra, es que si el gobierno ve que no puede hacer el trabajo eficientemente, anuncie nuevas licitaciones y de el servicio a la compañia que presente las mejores condiciones bajo garantia suficiente para asegurar el cumplimiento del contrato. Si la Manila Terminal Company ofrece las mejores proposiciones, naturalmente continuará haciendose cargo del trabajo, como hasta aqui, durante el tiempo estipulado en el contrato.

"Para evitar la cuestion de que si Vd. tiene o no facultad legal, en virtud de los terminos del contrato en que la Manila Harbor Board y la Manila Terminal Company, para notificar la terminación de dicho contrato le ruego que ordene a la Manila Harbor Board que apruebe una resolución informando a la Manila Terminal Company la terminación del contrato y para que el aviso que se ha de dar esté absolutamente de acuerdo con las clausulas del contrato, sirvase pedir el consejo del departamente de justicia respecto a si el contrato puede darse por terminado el 31 de mayo de este año o el 31 de mayo del año que viene antes de que Vd. de las instrucciones a los miembros de la Manila Harbor Board, y cualquiera sea la opinion que el departamento de justicia pudiera sustentar en este asunto, deberá ser seguida.

"Copia de esta carta ha sido enviada a la Manila Harbor Board, en vista del hecho de que dicha junta planteó el asunto a mi consideracion".

Gerente de una sucursal muerte a...

(Continuación de la página 1)

murio en el acto.

Leodegario se entrego despues a las autoridades de Cainta. Declaro, entre otras cosas, que el y sus hijos apenas tienen que comer, desde que el perdio su trabajo. A veces, dijo, solo comian una vez al dia.

AGUINALDO DA EXPLICACIONES...

(Continuación de la pagina 6)

merezcan el aplauso y la alabanza del pueblo.

Denuncia planes de matar a la asociación

"Estoy recibiendo informes que ojala no fueran ciertos, de que tratan de aniquilar a nuestra asociación, tentando con la oferta de pensiones a los veteranos, siempre que se trasladen a la Legion de Veteranos, y abandonen las filas de nuestra antigua asociación, cosa que atras a muchos que tienen caracter apeando y no tienen firmeza de voluntad.

"Supongo que no olvidais que hace mucho tiempo que nuestro directorio ha estado gestionando la concesión de pensiones a los veteranos, idea con la cual siempre demostró su conformidad el Presidente del Senado, ahora del Commonwealth, y que se está poniendo en practica en América; y que dicho Presidente ha prometido sobre todo durante la campaña electoral entre los antis y los pros, el establecimiento de un hospital y asilo de veteranos y que los fondos para su establecimiento se sacaran de una quinta o sexta parte de los ingresos del sweepstakes del año pasado. Hasta ahora no se ha cumplido esa promesa. Por qué será? Lo ignoro.

"Nada extraño que para fines de venganza se recurra a toda clase de tretas que tiendan a lograr la desorganización y la muerte de nuestra asociación, como por ejemplo el procedimiento coercitivo de invitar a nuestros veteranos a que se afiliaran a la Legión de Veteranos para recibir pensiones. Preparemonos a sufrir semejantes pretericiones e injusticias. Mi misma persona tal vez no se librará de persecuciones para aniquilarme, y conmigo a la asociación que inmerecidamente presido.

Remedios para el precario estado de la asociación

"Continuando con la cuestión de la pensión de los veteranos es de justicia que se diera a todos los que tienen la condición de veteranos como se practica en América y en otros paises en que se sabe apreciar el sacrificio de los que lucharon por la libertad y la integridad de su pais; y debemos regocijarnos si ahora se muestran propicios a conceder esa pensión a los veteranos. Pero, seria una verdadera injusticia y una venganza pobre para los que pertenecen a esta asociación el plan que circula de boca en boca de algunos de que solamente se dará esa pensión a los miembros de la Legión o a los que van a serlo. Es innegable que semejante pensión si se ha de concederos sobre la base del servicio patriotico a la causa de la revolución, a los que se sacrificaron por la redención de nuestro pais, y no a los miembros de una determinada entidad, ya que el dinero que se ha de invertir para ese fin no vendran de esa entidad sino del pueblo cuya causa fué servida por los concesionarios.

"Con el fin de encontrar un remedio adecuado a las estreches que atraviesa nuestra asociación, permitidme antes de abrir la sesión de esta asamblea hacer algunas sugestiones y observaciones, a saber: Propongo y recomiendo que las deudas de todos los departamentos y de todos los miembros no pagadas hasta el Diciembre del año pasado sean condonadas, y que se les permita comenzar el pago de sus nuevas obligaciones desde el mes de Enero del año 1936.

"Recomiendo que se enmiende el Art. 4, Capitulo 2.o de nuestros estatutos, en el sentido de que se permita el traslado a una provincia como Cavite, de la oficina y asiento del Directorio Central de la Asociación, en el caso de que nuestros hermanos continuaran descuidando el pago de sus contribuciones o si el importe de las mismas no llegara a cubrir el alquiler de la oficina y los gastos del personal de la misma.

"Recomiendo también que la asociación apruebe una petición al pueblo y al Gobierno de los Estados Unidos de que se reduzca a tres o cinco años el periodo transitorio a la concesión de nuestra completa independencia y restauración de nuestra Republica".

Mas bandidos se entregan

(Continuación de la página 1)

hechos en los periodicos, de que el General Jose de los Reyes, jefe del ejercito, ha dispuesto que se busque a Lope de la Rosa y sus seguidores y se les capture vivos o muertos, los representantes de estos bandidos han comenzado a gestionar fianzas para ellos, pues los informes son que se van a presentar ante las autoridades de un momento a otro. El abogado Norberto Manikis, Marciano Rivera, Benjamin Pineda y Maximino Capulong, estan tratando de conseguir la fianza necesaria.

El Juzgado de Paz de aqui ha requerido una fianza de P24 000 para la libertad de cada uno de los miembros de la banda de De la Rosa.

Segun informes, De la Rosa y sus compañeros estan dispuestos a hacer frente a sus acusadores en los tribunales de justicia, segun el abogado Maximo Capulong que demostró algunos papeles que los proscritos enviaron al representante de los periodicos TVT en esta provincia.

El mismo abogado ha pedido del General De los Reyes tiempo suficiente para poder trabajar por la rendicion de estos bandidos.

El General De los Reyes estuvo conferenciando con 'cabezang' Mariano Tecson, un vecino muy influyente de aqui, y se dice que este se ha comprometido al General ayudar en la busqueda de De la Rosa.

Los bandidos que seran enjuiciados en Cavinti

(Servicio Telegráfico)
(Exclusivo a 'La Vanguardia")

Sta. Cruz, Laguna, 3 de Febrero. —De los bandidos de Laguna que seran enjuiciados el miercoles proximo ante el juzgado de Cavinti, estan siete que se han rendido: Juan Acueza, Eriberto Carrios, Ruperto Conde, Sotero Conde, Dionisio Ludovice, Juan Ludovice, y Nicolas Peras. Treinta y seis de los que seran enjuiciados han sido arrestados y son los siguientes:

Vicente Abot, Jesus Acuno, Hipolito Acueza, Castor Agana, Agapito Araneta, Vicente Arroyo, Esteban Asedillo, Bartolome Bagolbagol, Espiridion Bagolbagol, Fidel Bagolbagol, Felix Blastique, Primitivo Bollosos, Nicolas Bumbay, Alberto Blaza, Valentin Blaza, Damaso Capiz, Venancio Calupig, Cornelio D. Castillo, Gregorio de la Cruz, Tranquilino Derecho, Gabriel Gallardo, Tomas Ludovice, Meliton Morales, Crispino Oliveros, Marcial Oliveros, Mauricio Quelapio, Buenaventura Ramos, Juan Ramos, Wenceslao Colleza, Gregorio Titan, Andres de la Torre, Blas de la Torre, Candido Toque, Crispino Toque, Epifanio de la Torre y Pio Villamin.

Maria Blastique, que ha prestado fianza, esta acusada de sedicion con Arroyo y Castillo. Tres de los bandidos de Laguna han sido muertos: Teodoro Asedillo, Daniel Abulon y Melecio Valena.

Fidel Bagolbagol es el asesino confeso del agente Atanasio Valdellon. Abot fue uno de los cuatro arrestados en Pagsajan el 25 de noviembre y dio informes al Gobernador Cailles y a la Constabularia que culminaron en el hallazgo de los restos de Valdellon y Cabanalan. Peras es el "sacerdote" de los bandidos y bendecia matrimonios y oficiaba en bautizos y funerales. Sotero Conde es el asesino de Taguilaso.

El peligro de guerra revive

(Continuación de la página 1)

bra.

"Italia se defendera con los dientes y las uñas, si es necesario," ha dicho el editorialista. "Hemos estado preparandonos desde hace mucho para cualquiera eventualidad."

El editorial fue escrito talmente antes de la reunion de Mussolini y del Gran Consejo Fascista, los cuales discutieron sin reservas la presente situacion de Europa.

"Terrible e injusta guerra habra", dice

"Si las sanciones se extienden bajo la presion de naciones 'imperialistas y sedientas de sangre'", dice el editorialista, Europa tendra que ir a "la terrible e injusta guerra" del mundo.

Fuentes autorizadas, que han hecho la observacion de que Mussolini debio haber leido el editorial anters de publicarse, notan que el autor admite la posibilidad de un bloqueo de Italia, pero afirma que "los que creen que una guerra de muchos contra Italia es facil," se engañan a si mismo.

Estas fuentes autorizadas insinuan asimismo que, aunque Italia podria resistir un embargo petrolero, sin embargo, tal vez preferira no hacerlo, como cuestion de politica.

Tambien se ha observado el incremento del fervor patriotico en el anuncio de la Union Nacional para la Proteccion Aerea. Esta entidad ha declarado que la sociedad esta ahora firmada por escuadrones que llegan a un total de 60,000.

Mussolini habla por dos horas ante el Gran Consejo

El Duce estuvo hablando dos horas sobre la situacion politica de Italia, en una sesion del Gran Consejo. Un comunicado oficial, expedido por este daba a entender que no se habian tomado decisiones y el Consejo volvera a reunirse el 4 de los corientes.

En los circulos fidedignos se ha dicho que la posibilidad de un bloqueo contra Italia por las naciones sancionistas ha sido uno de los puntos principales discutidos por el Consejo.

Es probable que el General Emilio de Bono haya tocado la situacion militar en el Africa Oriental.

El Embajador Grandi volvio ayer de Londres, informando del estado de opinion en el seno del gabinete ingles en relacion con la invasion italiana de tiopia. Fuentes bien informadas han declarado que Grandi hizo un escozo de la politica inglesa, segun le ha sido revelada durante las prolijas conversaciones que el tuvo con el capitan Anthony Eden, ministro del Exterior de Gran Bretaña.

Elogio a los heroicos "camisas negras"

El comunicado del Consejo elogia "a los camisas negras que estan combatiendo en el Africa Oriental con el mismo heroico espiritu que en los comienzos, "agregando que el Consejo dirige "placemes vibrantes" a los soldados fascistas en el campo de batalla," en el decimo-tercer aniversario de la fundacion de la milicia facista.

Francia busca nueva alineacion para la "seguridad colectiva"

(De la "Associated Press")

Paris, 1.o de febrero.—El ministro del Exterior Pierre Etienne trabaja para obtener una nueva alineacion europea para la "seguridad colectiva", ante la anunciada advertencia dada por el premier Benito Mussolini de que la Liga de las Naciones debe obrar con cautela, pues de otro modo Italia cambiaria de actitud.

Esta voz de alerta parece haber alarmado a Gran Bretaña y Francia.

Considerando a Austria "un fosforo sobre un parril de polvora," los diplomaticos dicen que Flandin y el capitan Anthony Eden, ministro del Exterior Ingles, estan tratando de ver que Rusia ocupe el lugar de Italia garantizando la independencia de Austria. Sabese que Flandin ha entablado negociaciones con los diplomaticos rusos, rumanos y yugoeslavos.

Si Rusia se compromete a sostener la independencia austriaca su poder militar seria una amenaza creciente a Alemania.

EL COMITE DE MINAS PROSIGUE SU LABOR HOY

Abadilla es otra vez citado con el abogado Andrés, para otros informes

Decidido a determinar si hay o no vacios en las legislaciones mineras del pais o si existen o no defectos en la ejecucion de las mismas, para las recomendaciones correspondientes a la Asamblea Nacional, el Comite de Minas de la misma hace internado este dia en sus actuaciones, allegando datos e informes de subido interes. De momento el jefe de la Division de Minas Sr. Quirico Abadilla, de la Oficina de Ciencias, ha sido encarecido para traer al comite la lista de las corporaciones mineras, y el abogado de la misma, Sr. Demetrio Andres, invitado a comparecer.

Es el deseo del comite, previo a la formulacion de sus recomendaciones, informarse debida y cabalmente de como habia sido posible la concesion de las 31 corporaciones petroleras, cuyas licencias fueron, luego, conceladas, por adolecer de ilegalidades. Una de ellas es la de que una misma corporacion minera o los ocho individuos que la integraban pudieron organizar muchas otras corporaciones analogas e interesarse financieramente en ellas totalmente o, en mas del 25 por ciento del capital, autorizado por las leyes.

El Sr. Abadilla, informando ante el comite y contestando a preguntas del presidente del mismo, dijo que, en la concesion de arriendos para la exploracion, su division no ejerce ninguna facultad. Se limita a saber si el area solicitada esta o no dentro del limite legal o si la solicitud esta o no registrada, y de acuerdo con sus averiguaciones formula sus recomendaciones al Departamento de Agricultura y Comercio, el llamado a aprobar o desaprobar solicitudes de arriendo. No pudo dar cuenta exacta de como una entidad solicitante cuenta con determinada cantidad fija de capital para emprender la incorporacion ni de donde esta la facultad de determinar si una solicitud lleva o no los requisitos legales. El diputado Confesor reiteró su anterior informe al efecto de que la actuacion del Buro de Comercio e Industria en el registro de las corporaciones es ministerial.

A mocion del mismo Confesor, el Comite encarece al Jefe de Division de Minas Sr. Abadilla que:

1.—Una lista completa de corporaciones mineras, entre ellas Abra Mining Co., Southern Cross Mining Co., Mindoro Mining Co, Alok Gold Mining Co., King Salomon, Gold Pero, Fortuna Mines, San Mauricio, Ipo Mining Co.

2.—Capital original y capital actual de las minas: capital social, capital suscrito, capital pagado; dinero en caja, comision pagada por la venta de acciones, cantidad de acciones emitidas, dividendos pagados ,etc.

3.—Pertenencias, locacion, estado de produccion, calidad y cantidad de producto mineral en limpio, etc.

4.—Accionistas, directores, gerentes; ingenieros, tecnicos; estatutos, etc.

5.—Demanda de producto, mercado, alza y baja de las acciones, etc.

TREGUA EN LA GUERRA EN

(Continuación de la página 1)

minos extranjeros que llegó ayer a la capital, procedente de Magdala, que se halla a unas cuantas millas al norte de Dessie. Los caminos, sin embargo, están terribles y la transportación por mulas se hace más rápida que por vehículos mecánicos.

Supuesta muerte de 3,000 fascistas en todo enero

Mientras tanto, los abisinios continuan reclamando una victoria aplastante en la reciente contienda en el frente norte, no obstante el hecho de que los italianos habían anunciado una victoria decisiva y el descalabro de las fuerzas etiópicas hace algunos días.

Hasta ahora el valor de los informes abisinios sobre la batalla ha sido regateado, en vista del carácter definitivo de las pretensiones italianas y la imposibilidad de los etiopes de hablar del combate, como no sea en términos generales. Sin embargo, un comunicado etiope publicado a fin de semana decía que los italianos fueron derrotados casi decisivamente, añadiendo que habían sucumbido 3,000 tropas fascistas en el frente norte en todo el mes de enero. No se han declarado las verdaderas bajas italianas durante la batalla, pero el comunicado etiope decía que varios fusiles, 33 cañones, 175 ametralladoras, 2,654 rifles y 18 tanques habían sido ocupados de los italianos en el combate, que duró diez días, terminando el 28 de enero.

Contradiciendo la alegación italiana de varios miles de abisinios muertos y heridos en la batalla, el comunicado etiope dice que las bajas abisinias entre muertos y heridos, no han excedido de 1.200.

Etiopia describe la gran batalla

"Podemos derrotar a los italianos en la guerra de guerrillas o de otro modo", reza el comunicado expedido en los cuarteles etiopes. "Por primera vez, en esta batalla, la más grande librada hasta ahora en esta guerra, nuestras tropas abandonaron los métodos de guerrillas afrontando a la primera ofensiva real italiana en masa. Las esperanzas italianas fueron aniquiladas."

Después de detallar las maniobras en ambos lados, el comunicado dice que ha habido escaramuzas preliminares en las regiones montañosas que circundan Abbi Addi y Endasilassie.

"Después los grandes ejércitos chocaron, continuando la contienda diez días. Los italianos fueron reforzados con tanques, artillería y aeroplanos, pero estas medidas nada valieron contra las tropas del Tigre, desafiadoras de la muerte, las cuales recurrieron a la lucha cuerpo a cuerpo siempre que era posible, utilizando el método mortal de los silenciosos ataques nocturnos a pié con gran éxito.

"El 28 de enero, como último recurso, los italianos pusieron en acción a la famosa división de camisas negras "28 de octubre". Los camisas negras fueron dispersados y la batalla terminó, retirándose los italianos en buen orden, aunque terriblemente derrotados."

Ataques indirectos para reconquistar Makale

Los observadores militares extranjeros de Addis Abeba expresan, en el entretanto, la opinión de que Makale puede ser reconquistado siempre que los etiopes lo quieran. Los etiopes están tan confiados en que este saliente peligroso va a caer automáticamente en sus manos que no es probable un ataque directo, pues representaría un sacrificio innecesario de vidas.

Es más probable que se concentran para hostilizar al enemigo hacia el noroeste, y se cree que está a punto de comenzar una batalla resuelta para la posesión del camino de 75 millas de longitud de Makale a Adowa.

Créese que las fuerzas principales italianas están concentradas en el sudoeste de Hausien, pero que los camisas negras han sufrido una tremenda desmoralización en este su primer combate serio desde que estalló la guerra.

La amenaza etiope al camino Makale-Adowa no vendrá solo del sudoeste. Las tropas de Ras Gassa están concentradas cerca de Agula y amenazarán el camino desde el este, mientras que el ejército de Ras Mulagueta se halla estacionado en los alrededores de Seket, actuando como reserva, y puede ser lanzado en acción siempre que la situación lo demande.

Mientras tanto, después de la reciente derrota de las fuerzas de Ras Desta en el sur por las columnas del General Graziani, las autoridades militares abisinias están dando pasos inmediatos para recuperar la posición en el fente somali. Las ca-

lles de Addis Abeba convirtiéndose en ce tamiento, donde los alistados en nuevas van a ser despacha pronto como estén p Dedjasmatch Baye match Ababa están apresuradamente al hombres, incluyendo pecial de camellos. C demuestran su aptitu grandes distancias co rapidez, las autoridad presan la esperanza d rá el triunfo al ejérc pia, vencido reciente

Ras Desta, sobre q do la culpa del venc sur, ha sido reempla neral en jefe en el por Deljazmatch, ex-g la provincia de Cidam

Entrenamiento intenso de nuevos reclutas

(Servicio Trans
(Exclusivo a "La

Addis Abeba, 2 de fe pital de Etiopia prese mismo espectáculo q menzó la guerra. Ha unas 10,000 tropas movilizadas, que están entrenamiento intenso pamentos vecinos al p

En el espacio vacío el parlamento y el pala se enseña a los reclu construir trincheras como otras ciencias m

Por ahora no se d guna operación milit tancia en ninguno de tes. Los abisinios en e italianos en el sur es consolidando las posi das en las recientes b

Predomina, sin emb biente de tranquila c dis Abeba, porque, au ataque en el norte n el objetivo de romper llano, se han ganado nes locales. Las fuer están ahora más cerca tera Makale-Adowa, que línea de comunicación kale.

Se abrigan también ranzas de que la situ frente sur pronto camb de Etiopia, pues Ras ahora avanzando con de camellos y 60,000 h cedentes del distrito de de Harrar, hacia la es recientes hostilidades.

Se dice que esta fuer gado al valle de Gana lejos de las tropas del dolfo Graziano en Rag Ababa desea atacar, se en el flanco, para se base.

España esta campaña

(Continuación de la

prohibiendo el uso d eléctricos para fines d electoral. La ordenanz inmediatamente despu den que prohibia la por radio de los disc rales, ha sido interpre mente como un golpe partidos derechistas, al poderoso Partido catolico, cuyo caudill Jose Maria Gil Robles tiempo protestando al Gobernacion contra la lifica de politica un mase que esta politica bilitar a los partidos b beneficiar al nuevo pa tro, patrocinado por

Hay anomalias todos los me

(Continuacion de la

pezaba con dificultades a cabo el trabajo.

Por otra parte, tam bable una investigación cuelas publicas, sobre como se conserva y se los equipos de escuelas está escandalizado de q haya mucha demanda equipos, y dice que es el votar cada año equipos escolares solam cer un esfuerzo de cons tente y reacondicionar defectuoso.

Recientemente, el 4 d Alcalde nombró un com gador, y este comite calde esta mañana una abarca mas de cien p equipos que, segun pr escuelas, ya son "inserv mas de cien mesas d numerosas sillas, maqu cribir, y otras cosas qu Alcalde, se pueden re pero estan en la lista d rables". El Alcalde ha d en la compra de equipo de los "tirables" hay m se pueden aprovechar

ESTACION OFICIAL PENNZOIL DE SERVICIO
LUBRIFICACION SEGURA
16th. STREET & CHICAGO ST. PORT AREA
FRENTE AL BURO DE ADUANAS

Pro-phy-lac-tic
Perma-Grip
EL CEPILLO MAS CONOCIDO DEL MUNDO

REJUVENECE A LOS HOMBRES
Aumenta el Vigor Pronto
Si Ud. se siente prematuramente viejo e incapaz de gozar de los placeres de la juventud, tome Vi-Tabs del Dr. Nixon y restaure su Virilidad, Vitalidad y Energia. Sorprentendes resultados el primer dia. Vi-Tabs del Dr. Nixon es un nuevo descubrimiento garantizado que produce sangre nueva y fortalece el cuerpo y hara de usted un hombre nuevo en una semana o se le devolvera su dinero al presentar el frasco vacio. En farmacias y boticas.
VI-TABS FORMULA IN GRAINS—Iron Lactate 1¼; Quinine Sulphate 1-10; Arsenous Acid 1-200; Nux Vomica 1-16; Yohimbine Hydrochloride 1-24; Pituitary Substance 1-48; Thyroid Substance 1-24; Adrenal Substance 1-8; Zinc Phosphide 1-98.

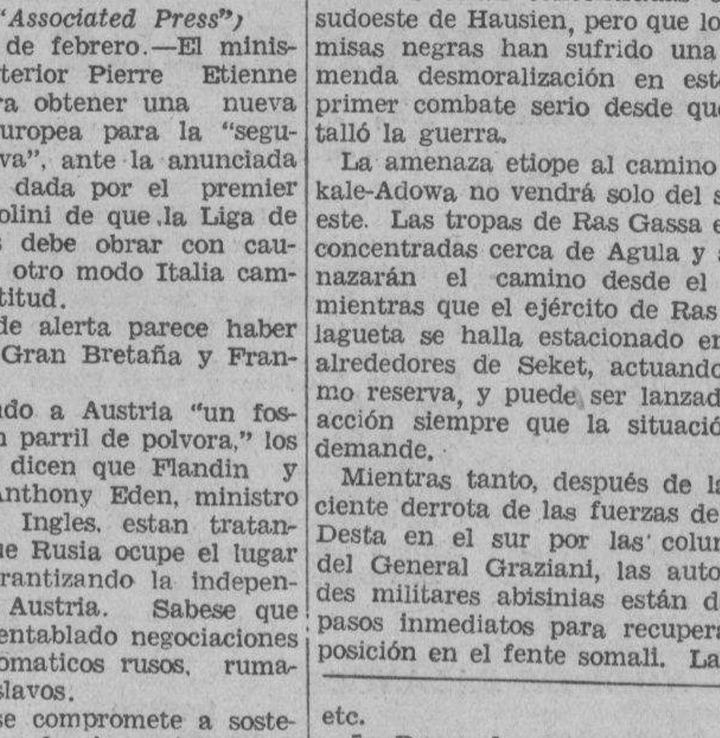

UNITED STATES LIFE INSURANCE CO.
—Gerentes Generales en Filipinas—
ELIZALDE & CO., INC.
Muelle de la Industria, Manila
Teléfono 2-27-92 Apartado 121
Iloilo-Cebu-Gubat-Sorsogon-Hongkong-Shanghai-Kobe-San Francisco-Nueva York

PILDORAS SANAT
DEL Dr. JAYN
USADO POR LAS MA
FILIPINAS DURANTE 75 AÑOS
Sigue siendo Mejor para
ESTREÑIMIENTO Y AFECCION DEL
DE VENTA EN TODAS LAS FARMA
HECHO POR DR. JAYNE
FILADELFIA, E.U. DE A.
F. ext. Casc. sag .162 gm., Ext. Nuez nolph .0324 gm., Ext. Bellad .0026 gm., Kaolin .0581 gm.

M.E.C.D. 2016