

Dos asociaciones de tennis miden fuerzas



En la fotografía aparecen los miembros del Alunan Tennis Club y del Malate Tennis Club, fotografiados después de los encuentros duales del domingo, ganados por los primeros.

PISTA Y CAMPO DE LA N. C. A. A. EL JUEVES, 30

Cinco instituciones privadas tomarán parte en las competiciones en el Jose Rizal Memorial Field

Todo esta preparado para los encuentros de pista y campo de la NCAA de 1936, que se llevarán a cabo en el Jose Rizal Memorial Field los días 30 de enero y 2 de febrero.

La lista de participantes va a continuación:

- ATENEO: A. Cruz (Capt.), J. Ansaldo, A. Acosta, Fr. Araneta, J. Arce, J. Arguelles, R. Bartolome, P. Bautista, E. Bennett, J. Castillo, E. Donato, A. Elizalde, A. Gaston, E. Gaston, P. Galante, A. Gonzales, B. Gonzales, V. Gonzales, M. Goengco, J. Harris, A. Hidalgo, S. Javier, A. Miranda, L. Pimentel, C. Ramos, A. Roco, A. Rodolfo, L. Rodriguez, A. Santos, F. Santos, A. Sevilla, H. Syquia, V. Teotico, J. Torrecoron, S. Trinidad, C. Villaroman, G. York, B. Ysip. LA SALLE: D. Aguinaldo, W. Bowler, J. Cas...

Leonardo Gavia y R. Diaz se veran esta tarde

Los partidos de tennis en relacion con los torneos Inter-colegial e "Inter-secondary" que estaban señalados para ayer tarde en el Rizal Memorial Field fueron postpuestos debido a la lluvia y se jugarán esta tarde. Leonardo Gavia, el campeón nacional que la vez pasada fue vencido por Leodegario Polintan, se vera con Rodrigo Diaz esta tarde. Diaz fue vencido al miercoles por Polintan.

Si Gavia gana medira fuerzas con Polintan por el campeonato. Gavia, Polintan y Diaz terminaron empatados en la primera ronda. El partido no terminado entre Cesar Carmona y Amado Sanchez se reanudará esta tarde. Después del desempate Carmona se vera con Juanito Gavia y Sanchez medira fuerzas con Ladawa.

Malabon-Navotas gana en tennis

En los encuentros de revancha llevados a cabo el domingo entre los miembros de Yango Malabon-Navotas Tennis Club y los del Galangrin Tennis Club, los primeros resultaron victoriosos por una diferencia de solo un partido a su favor. Resultados: G. Manuel (G) vencio a G. Laza (Y) 6-3. R. Seva (G) vencio a C. Espiritu (Y) 7-5. Ten. Sayton (G) vencio a G. Tongco (Y) 6-0. T. Ungson (G) fue vencido por M. Ventura (Y) 4-6. N. Ungson (G) vencio a A. Luna...

El Alunan Club vence a Malate

Después de una lucha muy reñida e interesante el Alunan Tennis Club resulto victorioso al fin sobre el Club de Malate, ganando el mayor numero de los encuentros duales llevados a cabo el domingo en las canchas del primero, en el area del puerto.

Table with tennis match results for singles and doubles. Includes columns for player names and scores.

Pruebas olimpicas habra en el Rizal Field mañana

Mas de cien atletas representando a varias unidades, tomaran parte en los encuentros anuales de relevo y decathlon y pruebas olimpicas que bajo los auspicios de la Philippine Amateur Athletic Federation se llevarán a cabo en el Jose Rizal Memorial Field mañana y el domingo que viene.

- U.S.T. DECATHLON (Junior): 2:30 p.m. J. Apollinaro, U.P.; G. Gervasio, T.H.S.; M. Reyes, T.H.S.; A. Marquez, T.H.S.; W. V. Augustin, T.H.S.; S. Ursulo, T.H.S.; U. Simeon, T.H.S.; L. Stacruz, M.C.S.; A. Eistendel, M.C.S. 4 x 100 METROS RELEVO: 2:55 p.m. Final. U.P.—G. Candari, S. Cristobal, N. de Guzman, B. Gaviara, T. Malasig, A. Carr, A. Gano, R. Torres. F.E.U.—J. Garcia, L. Espinosa, P. Cagalawan, L. Avelino, N. Tupas. M. Valparaiso, M. Andes, J. R. Brillante. P.S.A.T.—R. Allpo, J. Nava, A. de Guzman, A. de la Cruz. HOP, STEP AND JUMP (Pruebas Olimpicas-Hombres): 3:00 p.m.—Final. R. Evangelista, U.P.; E. Razo, 92nd C.A.; R. de Leon, U.S.T.; A. Pascual, 24th F.A. 100 METROS DASH (Men's Olympic Try-Out): 3:05 p.m.—Pruebas (Men's Olympic Try-Out). N. de Guzman, U.P.; F. Bangayan, 57th Inf.; J. R. Brillante, 57th Inf.; E. Abandia, N.U.; R. de Leon, U.S.T.; N. Ramirez, U.S.T.; R. Javier, F.E.U.; J. Intano, U.S.T.; R. Javier, F.E.U. HEAT NO. 1: N. de Guzman, U.P.; F. Bangayan, 57th Inf.; J. R. Brillante, 57th Inf.; E. Abandia, N.U.; R. de Leon, U.S.T.; N. Ramirez, U.S.T.; R. Javier, F.E.U.; J. Intano, U.S.T.; R. Javier, F.E.U.; J. Intano, U.S.T.; R. Javier, F.E.U. HEAT NO. 2: R. Navallasca, U.P.; L. O. Pundavela, 57th Inf.; S. Dalida, 45th Inf.; A. Bordes, 92nd C.A.; D. Quiambao, U.S.T.; J. Intano, U.S.T.; J. Losada, F.E.U.; P. Lansang, Unattached. JABALINA (Men's Olympic Try-Out): 3:20 p.m.—Final. M. Planza, U.P.; J. V. Antonio, Tarlac; S. Adjaludin, 45th Inf.; D. Arneiro, N.U.; A. Amante, J.R.C. RUNNING HIGH JUMP (Pruebas Olimpicas-Hombres): 3:30 p.m.—Pruebas (Pruebas Olimpicas-Hombres). R. Reyes, U.P.; D. H. W. May, 57th Inf.; S. Soliva, 45th Inf.; F. Bangad, 45th Inf.; J. Dalmo, 45th Inf.; E. Hacay, 92nd C.A.; B. Ambo, N.U.; P. Bautista, N.U.; J. de la Rosa, U.S.T.; T. Flores, P.S.A.T.; J. Trajano, Bulacan; S. G. Toribio, Unattached; A. Ray, M.C.S.; P. Lansang, Unattached; A. Pascual, 24th F.A. HEAT NO. 2: N. de Guzman, U.P.; P. O. Bomas, 57th Inf.; J. R. Brillante, 57th Inf.; R. Buñag, Mapa; A. Salcedo, U.S.T.; J. Losada, F.E.U.; P. Lansang, Unattached. SWEDISH RELEVO: 3:50 p.m.—Final. U.P.—G. Candari, S. Cristobal, N. de Guzman, R. Navallasca, R. Evangelista, 57th Infantry (P.S.)—B. Deligero, L. O. Pundavela, F. Bangayan, J. R. Brillante, U.S.T.—R. de Leon, D. Quiambao, A. Salcedo, J. Intano, N. Ramirez, F.E.U.—J. Losada, R. Javier, N. Tupas, F.E.U.; L. Avelino, F.E.U.; P. S.A.T.—C. Gallano, R. Merilo, J. Nava, T. de Leon. DECATHLON (Pruebas): 2:30 p.m.—Final. V. Dana, U.P.; D. H. W. May, 57th Inf.; S. M. Sao, J.R.C.; E. Suñga, U.P.—G. Candari, S. Cristobal, N. de Guzman, R. Navallasca, R. Evangelista, 57th Infantry (P.S.)—B. Deligero, L. O. Pundavela, F. Bangayan, J. R. Brillante, U.S.T.—R. de Leon, D. Quiambao, A. Salcedo, J. Intano, N. Ramirez, F.E.U.—J. Losada, R. Javier, N. Tupas, F.E.U.; L. Avelino, F.E.U.; P. S.A.T.—C. Gallano, R. Merilo, J. Nava, T. de Leon. SWEDISH RELEVO: 3:50 p.m.—Final. U.P.—G. Candari, S. Cristobal, N. de Guzman, R. Navallasca, R. Evangelista, 57th Infantry (P.S.)—B. Deligero, L. O. Pundavela, F. Bangayan, J. R. Brillante, U.S.T.—R. de Leon, D. Quiambao, A. Salcedo, J. Intano, N. Ramirez, F.E.U.—J. Losada, R. Javier, N. Tupas, F.E.U.; L. Avelino, F.E.U.; P. S.A.T.—C. Gallano, R. Merilo, J. Nava, T. de Leon.

J. YAMAGISHI ENCABEZA LA LISTA DE 1935

La Japan Lawn Tennis Federation la considera el tennista No. 1 del Japon.—Dos nuevos elementos le siguen

(De la "Associated Press") Tokyo, 23 de enero.—Jiro Yamagishi, que ha estado sosteniendo las campañas del Japon por la Copa Davis durante los últimos dos años, ha sido colocado a la cabeza de la lista nacional de clasificaciones de tennis de 1935, preparada por la Japan Lawn Tennis Federation. Es la segunda vez que Yamagishi encabeza la lista de clasificaciones. Su derecho a ocupar el primer puesto en la lista es indiscutible porque, además de encabezar el equipo por la Copa Davis, gana los encuentros singulares nacionales de la temporada pasada, venciendo al gigante Roderick Menzel, el tennista checo, considerado por muchos expertos como uno de los diez primeros tennistas del mundo. Emparejado con Reizo Murakami, un compañero de la Universidad de Keio, Yamagishi se adjudico tambien los primeros honores en los dobles. El y Murakami ganaron el torneo de dobles venciendo a la pareja Menzel-Hecht. Las clasificaciones de 1935 demuestran la subida a primera fila de nuevos elementos japoneses, principalmente en lo que se refiere a Shunsuke Hirai de la Universidad de Keio que ocupa el segundo lugar en la lista y Yasumine Kuramitsu de la Universidad de Kuansai que esta clasificado en tercer puesto. Ambos han sido colocados sobre Jiro Fujikura que era el segundo miembro en importancia del equipo por la Copa Davis.

Y (Y) 6-2. A. Ungson (G) fue vencido por S. Laza (Y) 3-6. M. de la Rosa (G) vencio a N. Jocen, (Y) 6-3. G. H. Caraballo (G) fue vencido por Dr. A. Vicencio (Y) 3-6. D. Demesa (Y) 3-6. A. P. Reyes (G) fue vencido por J. Laiz (Y) 0-6. Ten. Estacio (G) fue vencido por E. Laiz (Y) 4-6. B. J. Torres (G) fue vencido por J. Santos (Y) 4-6. J. Viñas (G) fue vencido por G. Villanueva (Y) 2-6. M. P. Garcia vencio a B. Cruz, 9-7. G. Gadia (G) fue vencido por A. Laiz (Y) 1-6. DOBLES: G. Manuel-A. P. Reyes (G) vencieron a G. Tongco-A. Luna, (Y) 6-3. G. Manuel-Semilla (G) vencieron a C. Espiritu-S. Laza (Y) 7-5.

Advertisement for 'THE LAST OUTPOST' featuring Cary Grant, Claude Rains, Gertrude Michael, Kathleen Burke, and Colin Tapley. Includes a small illustration of a soldier.

Advertisement for 'POPEYE' caricature and 'EL MARINO'. Includes a caricature of Popeye.

Advertisement for 'JOE E. BROWN' in 'BRIGHT LIGHTS' featuring Ann Dvorak, William Gargan, and Patricia Ellis. Includes a caricature of Joe E. Brown.

Advertisement for 'GRAND AIR CONDITIONED SE EXHIBE HOY' with showtimes.

Advertisement for 'SOARING ROMANCE' featuring Charles Laughton and Clark Gable in 'MUTINY ON THE BOUNTY'. Includes a large illustration of a ship at sea.

Table with tennis match results for singles and doubles. Includes columns for player names and scores.

Table with tennis match results for singles and doubles. Includes columns for player names and scores.

Advertisement for 'Silver King' golf balls, featuring a golf ball and a golfer's head.

Advertisement for 'Metropolitan Theatre' showing 'Un Romance Brusco de la Argentina!' and 'Hi Gaucho!'. Includes a caricature of a man.

Advertisement for 'IDEAL' cinema showing 'UN CRIMEN QUE CONVIERTE A UN BARCO DE GUERRA EN UN BARCO DE TERROR'. Includes an illustration of a ship.

Advertisement for 'MURDER IN THE FLEET' featuring Robert Taylor and Jean Parker. Includes a portrait of Robert Taylor.

Advertisement for 'Gillette - Azul' safety razor, featuring a Gillette razor.

Advertisement for 'IDEAL' cinema showing 'SE ESTRENA EL MARTES 28 Enero SEDIENTOS DE AMOR!...'. Includes the Ideal logo.

Advertisement for 'MUTINY ON THE BOUNTY' featuring Charles Laughton and Clark Gable. Includes a large illustration of a ship at sea.

PAGINAS SOCIALES

La boda de Rodríguez-Del Rosario

La boda de Hilado, Mercedes de las cantaras durante las ceremonias

Te benefico en casa de Teodoro R. Yangco



Centenas de personas asistieron a la fiesta benefica celebrada ayer tarde en favor del 'Emmanuel Hospital' en la residencia de Don Teodoro R. Yangco. La lista de concurrentes incluye al Presidente Quizon y señora, Sub-sec. Guinto y señora, Alcalde Posadas y señora, Francisco Benitez y señora, J. Elizalde y Sra., Dr. Fabella y Sra., Magistrado Recto y Sra., Sec. Yulo y Sra., Rev. y Mrs. S. W. Stagg, Juez Jaranilla y Sra., Consul Uchiyama y Sra., Dr. J. Fajardo, Ex-Comisionado Guevara y Sra., General Valdes y Sra., y muchos mas. La fotografia representa la linea de recepcion integrada por la Sra. C. Navarro, Rev. M. Victoriano, Rev. Moises Buzon.

Dos super-entretenedores de Hollywood en el Manila Hotel



LYNN COWAN Y BILL BAILEY

Algo que puede considerarse realmente nuevo en materia de espectaculos de entretenimiento en Manila pudo comprobarlo el publico que asistió a las funciones de debut de Lynn Cowan y Bill Bailey, el famoso par de la escena de Hollywood, que aparecieron recientemente ante el publico de esta capital en el Manila Hotel. La funcion empezó a las 11:15 p. m. y se caracterizó por la gran variedad de musica sincopada, los ultimos exitos de canto de Broadway, bailes y ocurrencias graciosas que constituyeron las delicias de la concurrencia, durando hasta las primeras horas de la madrugada.

(Continúa en la página 9)

Merienda en 'La Granja'

Con el objeto de dar a conocer las nuevas marcas de vinos y licores de la fabrica La Granja Inc., la gerencia de dicha corporacion ofreció la semana pasada una merienda a varias de sus amistades y a algunos periodistas de esta capital, en el local que ocupa en la calle Carriedo, esquina Estero Cegado.

La reunion que tuvo lugar de seis a siete de la noche, se caracterizó por su animacion y espíritu de camaraderia sirviendose con abundancia vinos y licores especialmente de las marcas Cartujano, Creme de Menthe, Capitol Dry Gin, Original Old Tonical Brandy, Cacao, etc. fabricadas en las destilerias de La Granja Inc. en Aparri, Cagayan.

ESTELLE DAVIS,
que actúa de maestra de ceremonias en las funciones de canto y musica sincopada de Cowan y Bailey.

La notable pieza de concierto de Tschaiakowsky tambien figurara en el programa sinfonico de la M. S. S.

El ultimo numero del programa para el tercer concierto sinfonico de la temporada que se dara por la Manila Symphony Society en el Metropolitan Theatre el 28 de este mes, sera la obra de concierto de Tschaiakowsky "Nutcracker". Esta pieza consiste de ocho movimientos de danza que se caracterizan por el marcado contraste que hay entre cada movimiento. Esta es una pieza de concierto que Tschaiakowsky compuso en 1891. Los titulos de cada movimiento son, Overture, Miniature, Marche, Dance of the Sugar-Plum Fairy, Trepak, Aead Dance, Chinese Dance, Dance of the Flutes, and Waltz of the flowers.

La primera presentacion de esta obra se hizo en 1892, en San-petersburgo, bajo la misma direccion del autor, y fue tan entusiastamente recibida por el publico que cinco de sus movimientos tuvieron que ser repetidos.

Los otros numeros que integran el programa sinfonico son: "Prelude and the Processional Escene of the Knights of the Holy Grail", de la obra 'Parsifal' de Wagner; 'Prelude and Serenade', de Alejo Valdes Pica (primera audicion), y dos piezas para canto y orquesta. En estos ultimos numeros sera solista Mercedes Matias.

Organizadoras



ADELISA DIY AMPARO SEVILLA

Mañana tendrá lugar el tan esperado 'among ourselves party', siendo el local escogido, los salones del Cosmos Club. Mas de 150 jovenes de ambos sexos, todos pertenecientes a nuestra sociedad, son los anfitriones en esta fiesta que, m. la Adoracion Nocturna Filipina tendrá su Junta General presidida por el Secretario de los Congresos (Continúa en la página 8)

NOTICIERO RELIGIOSO

VIERNES 24 DE ENERO
Calendario de hoy: Ss. Timoteo, Babillas co. y Eugenio m.
Calendario de mañana: La Concesion de San Pablo A., Ss. Ananias y Juvenino mm.

CONGREGACION DE MARIAS
La Congregacion de Marias tendrá esta tarde a las 5:30 su funcion ordinaria en la Iglesia de San Ignacio. Los cultos de esta tarde estarán a cargo del Turno presidido por Da. Maria de Herrera.

Mañana será el Turno presidido por Da. Concepcion Pilaplil.

JUNTA GENERAL DE LA ADORACION NOCTURNA
El 26 del corriente, a las 5:00 p.

Boda Graemiger-Menet



Mrs. Graemiger (nee Bertha Menet) y Charles Graemiger, de la Casa 'Menzi & Co.', retratados despues de su enlace, ayer, 23 del actual. Despues de la boda se organizo una recepcion en el Club Suizo con asistencia de numerosos elementos de la sociedad cosmopolita. La novia es recién llegada a Manila, habiendo arribado ayer mañana a bordo del 'Trianon', procedente de Suiza.

PERSONALES

La Sra. Aurora E. de Livio se halla completamente restablecida de la pertinaz enfermedad que le tuvo recluida en su casa, en la Avenida Rizal.

De la COLONIA ESPAÑOLA

Por Gloria Romero Salas
Teléfono 5-45-20

Mañana sábado a las 9:30 de la noche el ilustre escritor y Académico D. Enrique Díez-Canedo dará en los salones del Casino Español una conferencia siendo su tema "Una figura que desaparece—D. Ramon del Valle-Inclán" a la que quedan invitados los socios y sus familiares.

Los Sras. de Del Rio (D. Tomás) ofrecieron anteaño una cena íntima en su residencia de la Avenida Taft, a D. Enrique Díez-Canedo y a D. Miguel Espinosa, Consul de España.

Fiesta inaugural de Selecta Circle

El "Selecta Circle," formado por profesionales y estudiantes de la capital, celebra su inauguracion mañana, 25 del actual, en los elegantes salones del Tiro al Blanco. La fiesta consistirá en una recepcion seguida de baile bajo el "manerato" de las Sras. Nena Matias, Niceta Tanguit, Aurea Quiogue, Asuncion Letai, Harriet Manalang, Iluminada Jacinto, Menny Arevalo, Charito Cabrera, Manette Manalang, Carmen Davis y señoras I. O. Tabora, J. Ortega, P. Modelo, A. de Guzman, J. Morales, G. Victoria, G. Reyes, F. Salas, Esteban Tarampl, Mario Tarampl.

En la linea de preparativos estarán: Hon. Eulogio Rodriguez, Srta. Maria Maria Albert, Hon. Camilo Oslas, Srta. Angelita Lucindo, Hon. Pedro Vera, Srta. Purita Kalaw, Hon. Marcelo Boncan, Srta. Elizabeth Leary, y Antonio Ora, Jr.

RUBIAS o TRIGUEÑAS

Este Nuevo Polvo le Devuelve la Vida a su Cutis



Rubias, con el cutis pálido... Trigueñas, con el cutis descolorido... He aquí un polvo nuevo que le da vida a todos los cutis.

Pond's hizo analizar el color del cutis de 200 jóvenes con un instrumento óptico, con el siguiente resultado: Se descubrió que la belleza del cutis de las rubias se debe a ciertos tonos de azul brillante, invisibles a simple vista, y a las trigueñas a tonos de verde vivo. Pond's entonces combinó estos tintes de manera invisible para producir los nuevos matices del Polvo Facial Pond's.

Pruebe este nuevo polvo. Sus matices halagadores servirán para dar a su cara un nuevo encanto.

Séis matices—desde 25 ctvos.

Productores de Cremas Pond's.
Copyright, 1935, Pond's Extract Company

No se olvide!
27 de Enero—Ultimo Día de nuestra VENTA ESPECIAL de 2 SEMANAS

En esta venta se han incluido zapatos para toda ocasión—para uso diario, deportes y noche—zapatos de Calidad, pero a precios que no sugieren su verdadero valor.



Esta bonita combinacion por solamente P8.00

Ud. puede adquirir lo que necesita en esta venta... se sorprendera de sus precios!

H. ALONSO
105—ESCOLTA—107

Hispania

En la Noche Española organizada por la Radio Manila, esta noche nuevos y variados elementos y un bonito programa de concierto y zarzuelas. En la primera parte, de 8 a 8:45, tocan Dña. Josefa de Quintana, Isabel de Irueta Goyena, Alvaro Leopoldo Brias, Luis Suarez, Antonio Cavanna y Esteban Anguita, Serafin Rafael Artigas. En la segunda parte, a las 9 p. m., se tocarán hermosas zarzuelas: "Canción del olvido" y "Molinos de viento".

VALENTINE DAY

14 de Febrero

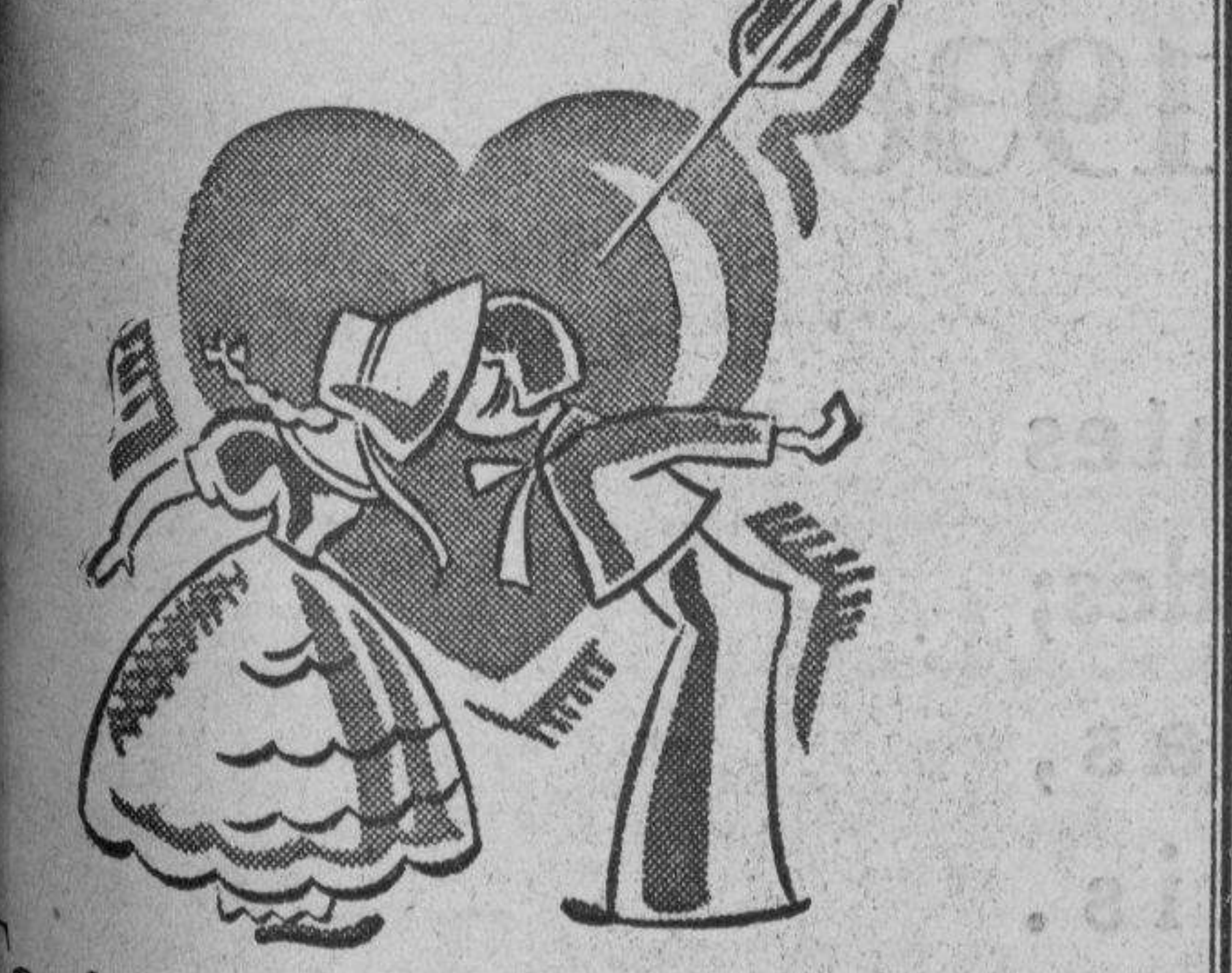

Tarjetas de Felicitacion
con pensamientos expresivos de romance. Una nueva variedad de tarjetas de donde escoger. Recuerde a su amiga, tenga presente la fecha, 14 de Febrero, y no se olvide de nuestro establecimiento.

Philippine Education Co.
Bajos

REFLEJO DE PERFECCION

Póngase un par de medias Mir-O-Kleer* de Kayser*. Vealó claras, finas y lindas que lucen. Ni una veta, ni una sombra o desperfecto. En todos los matices de la ultima moda.



KAYSER MARCA REGISTRADA
MEDIAS MIR-O-KLEER

LA VARIEDAD "French Vanilla"

es el Sorbete Magnolia

que ofrecemos para este fin de semana

Esta deliciosa confección helada agrada a la vista y al paladar, por su rica consistencia cremosa y su gusto especial de vainilla francesa.

Es delicioso como refresco para los niños y adultos.

Coloquelo en un orden de importancia en su menu para este fin de semana.

Es un producto de
MAGNOLIA ICE CREAM PLANT
660 Echague
Tel. 2-35-76



EL CARNAVAL SERA DE LOS MAS ESPLENDOROSOS

Siete ramos del Ejercito participaran

La sección militar del Carnaval sera de las mas extensas e interesantes

La sección Militar del Carnaval de 1936 sera mas interesante y completa que en el pasado. Ademas de los exhibitos fijos cada ramo del ejercito que tome parte hara demostraciones periodicas para el entretenimiento del publico.

Esta seccion estara situada al extremo del lado Este del paseo central adyacente a la Exposicion Agrícola. Los exhibitos fijos del ejercito seran como sigue:

Cuerpo de aviacion, servicio quimico de guerra, cuerpo de ingenieros, cuerpo medico, departamento de maestranza, cuerpo de abastos y cuerpo de señales. Demostrarán las actividades del Ejercito de los Estados Unidos tanto en tiempo de paz como en tiempo de guerra.

En la exhibicion del cuerpo de aviacion se expondra uno de los varios tipos de aeroplano, un aparato que ha estado en uso y que podra elevarse al aire en un momento dado. Otras actividades incluyen un equipo para el vuelo aereo, camaras que se usan para hacer planos, representacion fotografica de los trabajos de reconocimiento y exploracion, proyectiles de aviacion y otras fases que demuestran este ramo espectacular del ejercito.

El servicio quimico de guerra exhibira varias clases de gases y humos, aparatos para diseminar tales agentes, masarnas para personas, caballos y perros, demostrando los medios de defensa contra substancias irritantes, y un laboratorio donde se haran demostraciones periodicamente a horas determinadas. Estudiantes de colegios locales haran experimentos curiosos tales como la congelacion de flores, la conversion de peces en hielo y su restitucion en un estado normal despues, etc. Habra tambien una camara en donde se demostrara al publico como se usan gases lacrimogenos como medio de atacar y dominar criminales, incapacitandolos y haciendo posible su captura sin ocasionarles daño fisico.

El cuerpo de ingenieros exhibira instrumentos de agronomia de una precision matematica, equipos para reproduccion de mapas, varios tipos de bases o soportes de puentes que se usan para permitir el cruce de riachuelos por tropas, procedimientos

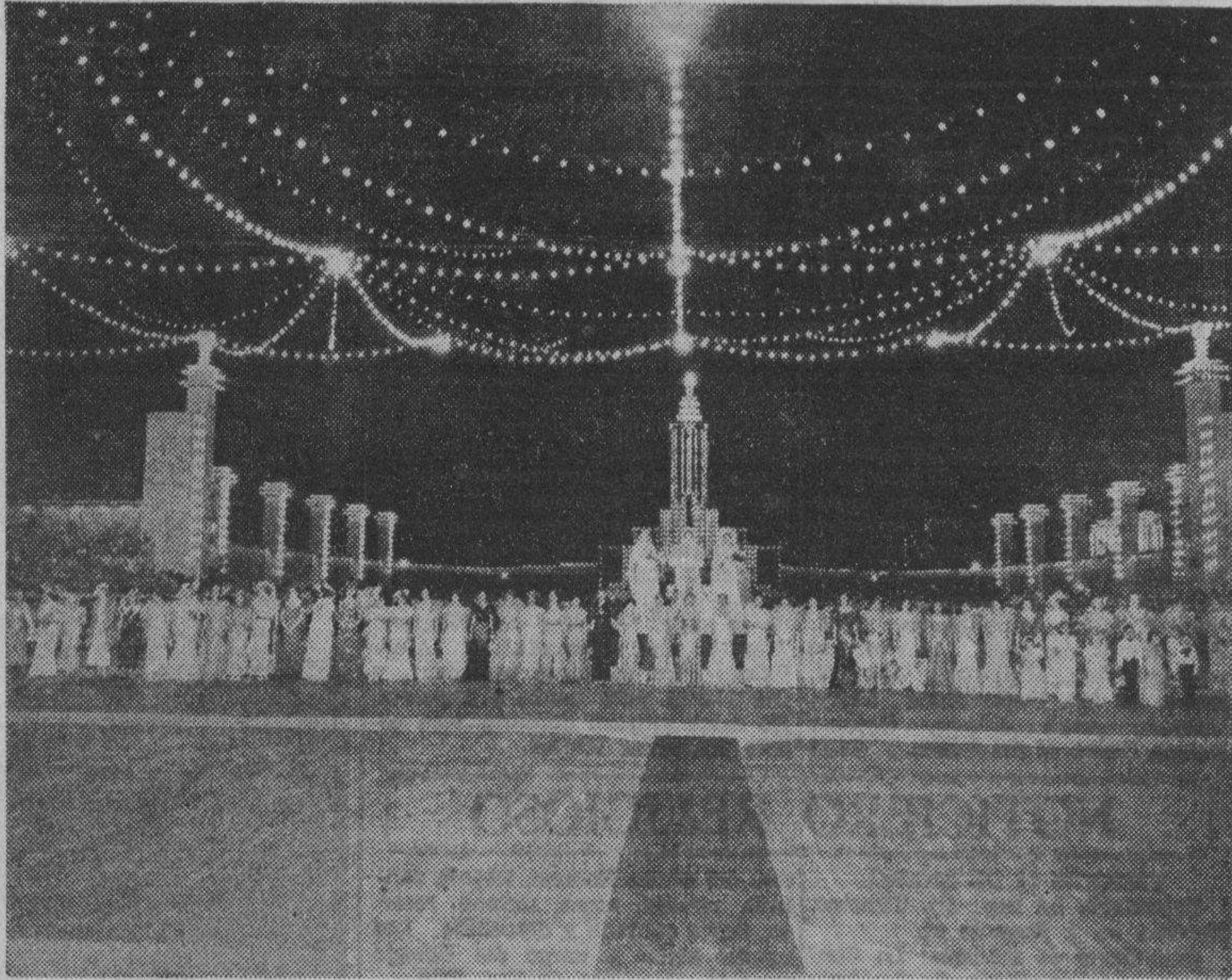

En el Palacio de las Danzas—Carnaval de 1935.—Fotografia tomada en la noche de exhibicion de modas, uno de los espectaculos mas vistosos y extraordinarios del festival carnavalesco de 1935. La exhibicion, que fue un exitazo, se llevo a cabo con la participacion de unas ochenta modelos representados por señoritas de sociedad y bajo el habil 'chairmanato' de la Sra. de Salvador Araneta.

para purificar agua de beber, etc. El aparato para la purificacion de agua es de una capacidad suficiente para abastecer agua pura a 20,000 soldados.

El exhibito del cuerpo medico incluira una sala de operaciones con los instrumentos necesarios, una cama modelo de un hospital militar, y parte de un laboratorio quimico. Este departamento consta de los siguientes ramos: medicina, dental, veterinario, administracion medica, cuerpo de enfermeros militares y personal entrenado para el departamento medico.

El departamento de maestranza es el encargado del estudio experimental, diseño, desarrollo, fabricacion, pruebas y almacenamiento, expendio y mantenimiento en servicio activo de armas militares y municiones. Este exhibito incluye cañones de varios tipos y calibres. Asi como la maestranza equipa al soldado para ponerlo en condiciones de pelear, el cuerpo de abastos proporciona manutencion, ropa y otros pertrechos al soldado y demuestra los componentes de las varias raciones y las cocinas de campo en donde se prepara la

comida de las tropas, los varios articulos que forman el uniforme, medios de transportacion, etc. etc. La habilidad de coordinar todas estas actividades sobre areas extensas depende de medios efectivos y eficaces de comunicacion. Y en el ejercito este es el papel encomendado al cuerpo de señales cuyos medios son el telefono, el telegrafo, el radio, los sistemas de señales, palomas mensajeras y mandatarios.

El Carnaval de este año, por medio del ejercito de los Estados Unidos, presentara como la nota de gran novedad la "Geosfera" de la cual se muestran muy entusiastas pero, al mismo tiempo muy reservados, los oficiales de la misma.

Las exhibiciones militares se hacen gracias a la cortesia del comandante general del departamento filipino, y no se cobra derechos de entrada en las mismas.

Habra ayudantes inteligentes que responderan a cualquiera pregunta que el publico quiera hacer sobre dichas exhibiciones y sobre las respectivas actividades de cada ramo o departamento.

Nuevos informes continuan re-

ciéndose en las oficinas del Carnaval en relacion con la exhibicion militar del Ejercito de los Estados Unidos en la Exposicion de 1936. Cada oficial encargado, obrando bajo ordenes del Comandante General del Departamento Filipino, consagra su mejor esfuerzo para hacer de esta exhibicion la mas grande y la mejor de las organizadas hasta ahora por el Ejercito.

El misterio continua envolviendo los secretos sobre la "Geosfera", y todo esfuerzo de obtener una informacion definitiva solo halla la respuesta de que todo se revelara a su debido tiempo.

La habilidad de coordinar actividades en las grandes areas depende en los medios efectivos de comunicacion como se ha dicho. Cada cual debe saber lo que la otra parte ha hecho, esta haciendo y lo que se propone hacer. En el ejercito los medios comunes de comunicacion son el telefono, el telegrafo, sistema de señales, palomas mensajeras y mandatarios. Todos estos medios se verán en la exhibicion del cuerpo de señales y serán demostrados por sus representantes. El aflojonado al radio y los

Perspectiva del plan de desarrollo

El papel del Departamento de Agricultura y Comercio bajo el nuevo régimen

La Tercera Exposición Nacional de Agricultura y Comercio será, por todos conceptos, interesante, provechosa y utilitaria, teniendo por objetivo primordial el de enfatizar los principales recursos y riquezas agrícolas de la nación.

El objeto principal de la exposición será el de familiarizar al público con los elementos fundamentales del plan de desenvolvimiento económico y con los problemas que habrá que afrontar en su desarrollo, demostrando al pueblo el alcance y significado de todo el programa.

Al valerse de la oportunidad que ofrece el Carnaval de 1936 para informar al público de lo que se esta planeando en el orden económico, el Departamento, de Agricultura y Comercio hace el siguiente comentario:

que se dedican a la cria de palomas aprenderan muchas cosas en esta exhibicion. De cuando en cuando, se soñaran palomas mensajeras para que lleven mensajes a sus lugares de procedencia.

La exhibicion del cuerpo de señales en el carnaval de Manila consistira de varios tipos de equipos usados por el personal de comunicacion. En este pabellon se veran centrales de telefonos campestres, telefonos campestres, carretas de alambre; carretas de rueda; objetos de radio que se usan en los campos e instalaciones semi permanentes. Dinamos que se requieren para el funcionamiento del radio; estaciones auxiliares de gasolina; unidades de dinamo, baterias para cargar unidades en los campos; varios tipos de tubos vacuos usados en los aparatos de radio del cuerpo de señales; se expondran a la inspeccion del publico. Baterias secas que se usan en la exposicion en un acontecimiento meritorio y de gran importancia en el Carnaval de este año.

Consistente de su papel en el nuevo plan, el Carnaval de Manila va a montar una exposicion que promete sobrepasar cualquiera otra ajeturatoria en el pasado. Esto lo demuestra el extenso area destinada a la exposicion, los preparativos mas elaborados que se están haciendo, y los detalles arquitectonicos y artisticos de sus pabellones.

Un receptor de radio y un aparato amplificador por los cuales podran recibirse señales y programas de las estaciones diseminadoras tambien seran instalados.

Fase instructiva de la exhibicion variada de la Oficina de Comercio

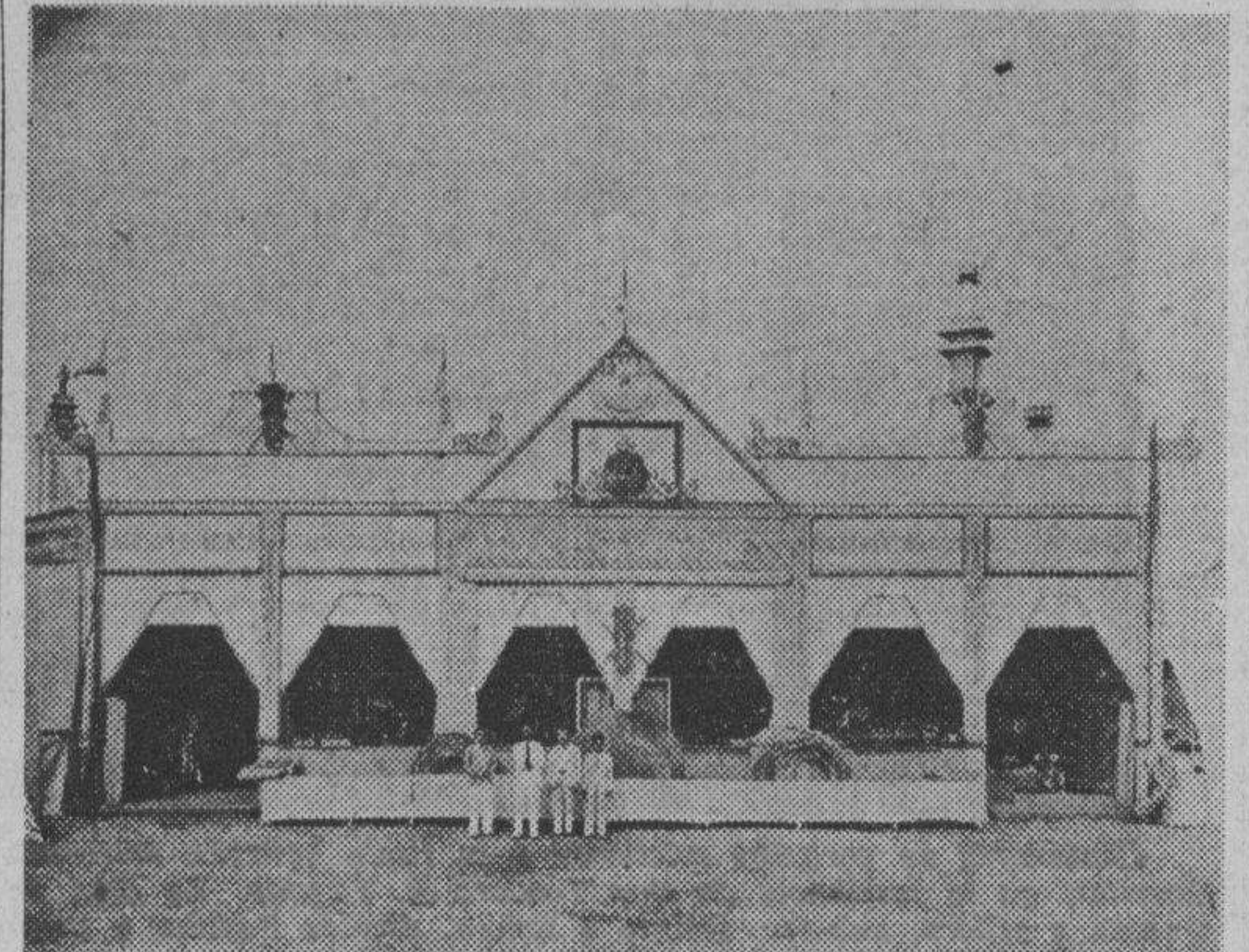

Exposicion Comercial e Industrial de 1935.—Vista exterior de los varios pabellones de la region de tribus no cristianas.

El pabellon de las Tribus No Cristianas

Los inmensos recursos de los valles fértiles, de los bosques vírgenes

y de las montañas de las nueve provincias especiales bajo el Buro de Tribus No Cristianas, seran recalificados en los exhibitos de esta oficina en el proximo Carnaval y Feria Comercial e Industrial, que tendra lugar del 15 de Febrero al 1 de Marzo venideros.

Industrias nativas, representadas por trabajos en cobre, oro y plata, tejidos con primitivos diseños, petates y objetos de adorno personal, y una infinidad de articulos de comercio producidos por las habitadas manos de los habitantes de Agusan, Bukidnon, Cotabato, Davao, Lanao, Zamboanga, la provincia montañosa y Nueva Vizcaya, constituiran el contingente principal de la exhibicion de dicha oficina.

Muestras de articulos marinos que abundan tanto en Mindanao y Sulu, tambien seran exhibidos. Ademas de estos productos, viejos artefactos de guerra e implementos de caza usados por las tribus no cristianas por siglos, se exhibiran y se pondran en venta.

Todos los años las exhibiciones de la oficina de Tribus No Cristianas en el Carnaval han despertado especial interes en el publico, y este año la citada oficina no escatimara esfuerzo alguno por presentar un despliegue de los productos del poco pintoresco habitante de las tribus no cristianas.

Los exhibitos serán —Muchos se desfilan por primera vez

Sin perder de vista el que la Tercera Exposición Nacional de Agricultura y Comercio industrialización de productos nativos, la Oficina de Comercio, una de las principales dependencias del departamento mismo nombre, presentará una interesante exhibición que dará al público el estado de la industria comercial e industrial de la provincia, tanto en la zona de productores como del consumidor, la necesidad de dar atención principal a la venta para diferenciarla de producción, y la necesidad de proveer gastos adecuados para la distribución de los.

Como en años anteriores, los productos agrícolas serán exhibidos en forma de muestras. Por esta razón se enfatizará las relaciones existentes entre el precio de producción en las exhibiciones de la Oficina del Comercio y la Oficina del Comercio.

Como en años anteriores, los productos agrícolas serán exhibidos en forma de muestras. Por esta razón se enfatizará las relaciones existentes entre el precio de producción en las exhibiciones de la Oficina del Comercio y la Oficina del Comercio.

El Festival mas Grande en el Oriente



Del 15 de Febrero al 1 de Marzo 1936

III EXPOSICION NACIONAL DE AGRICULTURA

La Exposición Nacional de Agricultura y Horticultura este año ofrece muchas novedades y cosas de gran interes como no se han visto antes. Una exhibición extensa de plantas, flores, legumbres, industrias, productos forestales y minerales.

CARNAVAL Y EXPOSICION COMERCIAL E INDUSTRIAL DE 1936

Mas De 20 Provincias En la Exposicion; Exhibicion de Bailes y Cantos Regionales.

Concursos de Estudiantes de Colegios y Universidades; Exhibicion de Modas, Espectaculos Gratis.

Renueve Sus Privilegios—Diviertase, Que La Vida Es Breve!

CARNAVAL DE MANILA DE 1936

RADIOSAS PARADAS, SUNTUOSAS CEREMONIAS

Coronacion suntuosa de S.M. la Reina

Representación sin par que correrá a cargo de la "Far Eastern University"

Unos espectáculos suntuosos y brillantes como no se han dado en los pasados carnavales, y cuya representación correrá a cargo de los alumnos de la "Far Eastern University" se representarán este año en la noche de la coronación de la Srta. Filipinas y Reina del Carnaval y Feria Comercial e Industrial de 1936.

El argumento, preparado por el conocido director artístico, Don Adolfo Lopez Guerrero, comprende las siguientes fases:

Han terminado las ceremonias oficiales de la coronación, y la Srta. Filipinas de 1936 ciñe su corona regia otorgada a su belleza y popularidad.

El pueblo se entrega a una manifestación de júbilo, y los subditos de la gentil soberana le ofrecen sus grandes espectáculos que llevan por títulos aquellos objetos que apelan mas a la vanidad natural de la mujer.

El primero se llama "Encajes de París". Como su título indica, este cuadro representa idealizado uno de los mas bellos adornos femeninos: "Encajes", presentados por lindas muchachas, modistillas parisienses que simulan un ajuar que termina en el despliegue de un fantástico velo de novia, el mas soñado y querido encaje para toda mujer.

El salto abrumo nos transporta a un extremo u otro del globo terrestre. No encontramos en una de las islas de los Mares del Sur, donde los nativos celebran el día de amanecer de un nuevo mundo. De la selva cercana se escuchan los arrullos y gorjeos de los pájaros cantando sus amores.

Preñaste los nativos a la caza de las lindas aves que son pronto capturadas y cuyos hermosos plumajes adornan y realzan la belleza de una hermosa mujer. PLUMAS: oro adorno femenino de delicioso encanto.

En otro salto fantástico nos vemos transportados a la mas romántica de las ciudades: Venecia, la de los canales de aguas quietas y tranquilas como espejos... ESPEJOS, el amigo, el confidente de cada mujer; el poseedor de secretos que todos ignorados, el censor que solo dice la verdad...

Venezia! Gondoleros, caballeros venecianos, bellas damas de una corte de ensueño, y por ultimo las

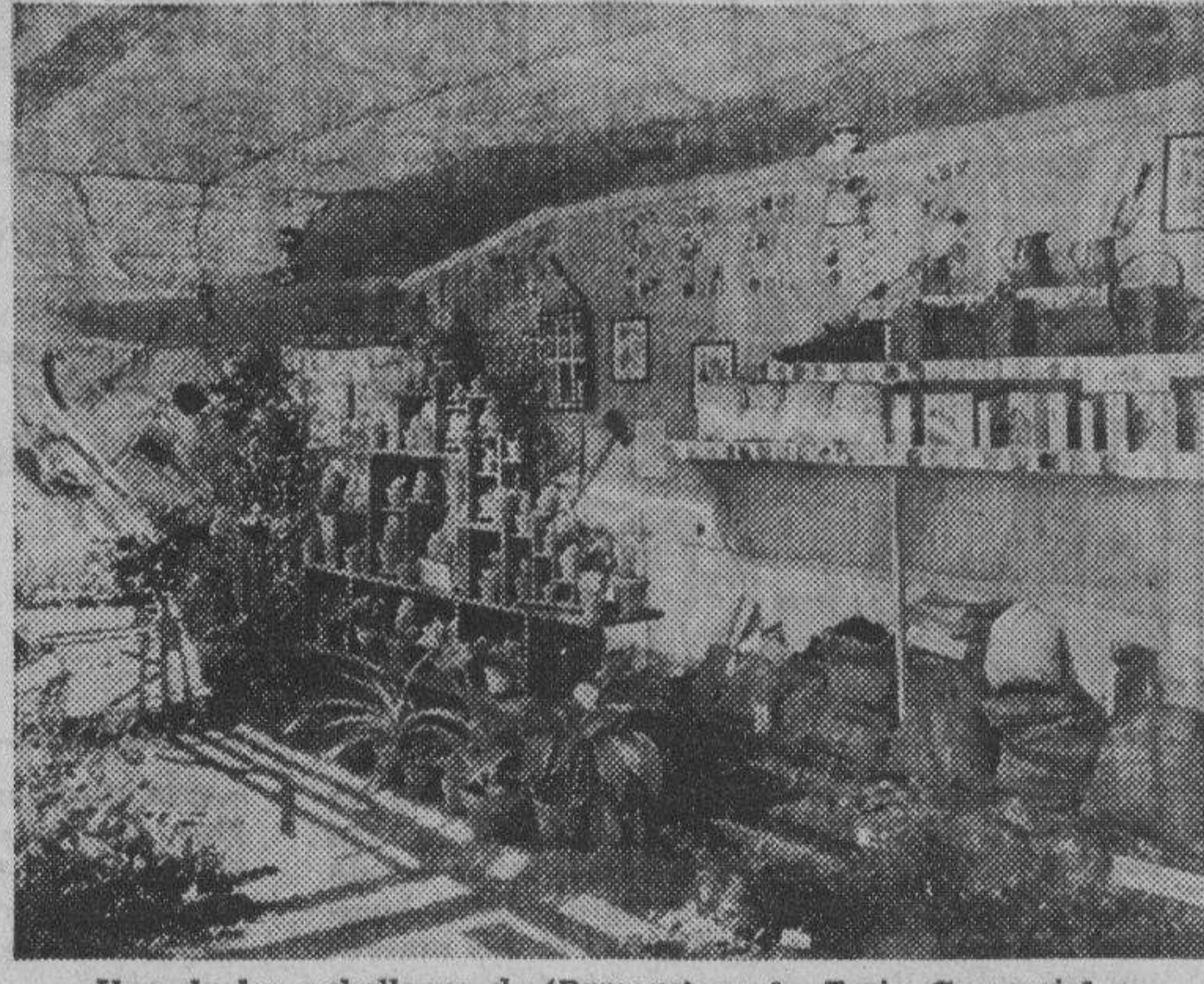

Uno de los pabellones de 'Parsons' en la Feria Comercial e Industrial de 1935.

Espectaculos grandes y novedosos

Churchill y Tait refuerzan su contingente de aparatos de diversión

No todo será aridez y materias de estudio serio o de investigación en el proximo Carnaval y Feria Comercial e Industrial de este año. Respondiendo a la demanda popular y la necesidad de que se de un poco mas de énfasis al lado humano del festival los grandes empresarios de espectáculos Tait & Churchill traeran al proximo Carnaval la ultima palabra en materia de espectáculos para divertimento tanto de los niños como de los adultos.

Las principales atracciones del año pasado serán reforzadas con las ultimas y sensacionales novedades de Europa y Estados Unidos, y habra una variedad tal para satisfacer todos los gustos, los mas exóticos y los mas refinados.

Por el lado oeste de la ciudad carnavalesca habra asimismo una abundancia de pabellones teatrales, entretenimientos sanos, funciones de vodevil, danzas clásicas, magia y juegos malabares que constituyen la delicia de la gente menuda.

No menos interesante que la exhibición de las demas oficinas del Departamento de Agricultura y Comercio sera la de la Oficina Forestal, o de Montes, cuyo objetivo principal sera la industrialización de los varios productos que se obtienen de nuestros bosques.

Un pabellón rústico que contendrá muestras de artículos de elaborada fabricación, muebles hechos de maderas hasta ahora no

otras organizaciones similares. La participación militar en el Carnaval de este año sera extensa, siendo esta parada una de sus principales fases.

Parada Floral. Viernes, 28 de Febrero, a las 4:30 p. m. Esta parada será una reproducción de las famosas batallas florales del Viejo Mundo y de las fiestas de las flores de America. Automóviles decorados y carrozas artísticas, abrumando diferentes clubes, organizaciones sociales, escuelas y agencias de automóviles establecidas en la ciudad. Serán los principales participantes. Su atracción principal consistirá en la presencia de la Srta. Filipinas de 1936, y su corte de honor, escoltadas a caballo por distinguidas chicas de sociedad. Se invita al publico a arrojar flores al paso de la Reina y su cortejo.

Parada Militar. Martes, 25 de Febrero, a las 4:00 p. m. Compondrá esta parada fuerzas armadas del Ejército y la Marina de los EE. UU., la Constabularia Filipina, oficiales de la reserva, cadetes de la Universidad Oficial, del Ateneo de Manila, de San Juan de Letran, Voluntarios Nacionales y

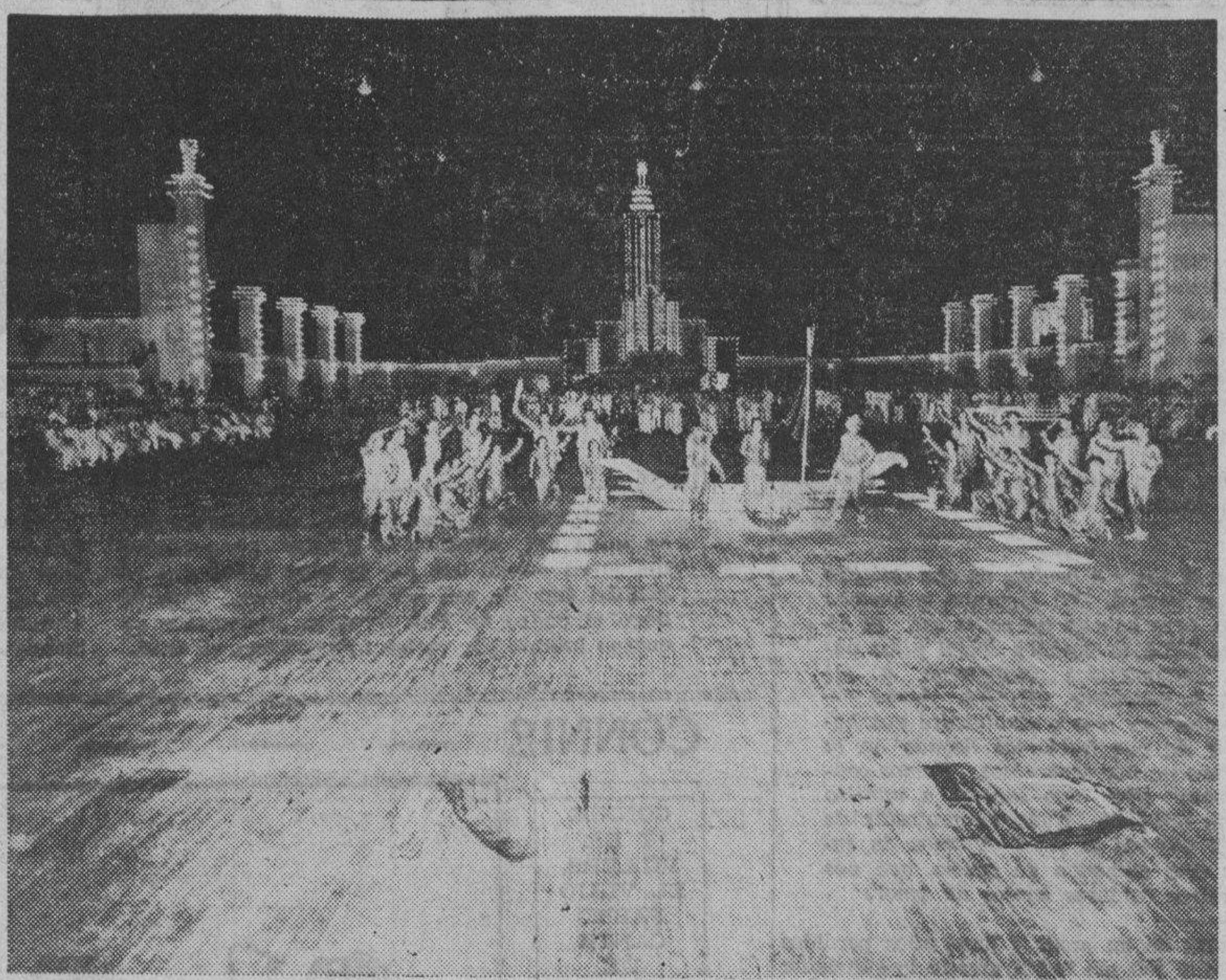

Carnaval de 1935.—La noche dedicada a la Srta. Mindanao en el Palacio de las Danzas. En medio del salon, una de las escenas de la típica cabalgata organizada por el comité de 'Miss Mindanao Night'.

Exhibicion competitiva de Fitotecnia

Frutas nativas y exóticas, legumbres y nueces constituirán una novedad

Una exhibición original que sera al mismo tiempo un concurso, en que estarán representadas todas las frutas, nueces y legumbres del país, es la que esta preparando la Oficina de Fitotecnia, para la Exposición Agrícola y Comercio en el Carnaval y Feria Comercial e Industrial de este año.

Así anuncia el Director Camus de dicha oficina en una circular enviada a los agrónomos provinciales y de distrito, informándoles que la proxima exhibición sera de carácter competitivo.

Esta exhibición se ha inspirado en el interes demostrado por los numerosos productores de frutas en las diferentes provincias del país, donde ahora se cultivan frutas nativas y exóticas, como resultado de la campaña iniciada por la Oficina de Fitotecnia hace algunos años. Se espera que esta exhibición dara mayor impulso a la industria de frutas en el país.

Cualquier productor de frutas o legumbres podrá participar en este Concurso. Aquellos que particularmente cooperan con la Oficina de Fitotecnia tendrán oportunidad de exhibir sus productos.

Todos los exhibitos deberán estar en estado fresco y sin deterioro, debidamente marcados, con el nombre y la dirección del expositor o productor, y otros detalles. Las frutas duraderas deberán llegar a la Oficina de Fitotecnia no despues del 15 de Febrero y las que son facilmente sazonables, un día antes de la apertura. Todos los exhibitos deberán marcarse: "Competitive Exhibits".

Las solicitudes para entrar en este certamen deberán remitirse por escrito de suerte que se reciban en la oficina del Director del Bureau de Plantas en o antes del 10 de Febrero del presente año. Las que lleguen despues tendrán que pagar una cuota de P1.00.

Se concederán premios individuales consistentes en diplomas y enseres agrícolas a las mejores exhibiciones de frutas, tales como mangas, chicos, avocados, pomelos, mandarinas, lanzones, cebollas de Bermuda, coiflores, repollos y habas. También habra premios para las mejores y mas completas colecciones de exhibitos.

esta exhibición será de gran interes por su valor educativo.

Cuatro grandes procesiones del Carnaval del presente año

Gran desfile carnavalesco, instructivo, militar y floral.—Chicas conocidas actuarán de "Marshals"

Brillantes por su presentación y por el numero de participantes, los cuatro grandes desfiles durante la temporada carnavalesca, con sus descripciones correspondientes, serán como sigue:

Palomas de San Marcos, presentadas en una forma original y sorprendente, digno marco del Espejo de Fantasia que este cuadro representa. Y luego...

FLORES! El adorno mas adorable para toda mujer. El regalo mas querido, mas expresivo, mas elocuente... Flores de la tierra de las Flores: de España. Y de España, los claveles, la flor española por excelencia. CLAVELES DE ESPAÑA. Este es el título del cuarto espectáculo de esta coronación.

ENCAJES — PLUMAS — ESPEJOS — FLORES. Y por ultimo del Oriente, la tierra del ensueño y de la fantasía, vienen a realzar la belleza de la Reina del Carnaval perfumes orientales, perlas, diademas, diamantes, oro, pieles, todo representado en bailes y por personajes alegóricos.

Y como digno remate de las ceremonias se dan para representar una apoteosis todos los participantes de los cuadros anteriores, en una orgia esplendorosa de luz y de color.

Gran Desfile Carnavalesco. Sabado 15 de Febrero, a las 3:30 p. m. Esta manifestación se caracterizará por su grandiosidad y extensión, pues tomarán parte en la misma muchas entidades con sus respectivas carrozas. Grupos disfrazados y uniformados, atletas uniformados y figuras grotescas constituirán los principales contingentes de esta manifestación.

Parada Educativa y Sanitaria. Jueves, 20 de Febrero, a las 3:30 p. m. Comenzando con los niños de las primeras letras en automóviles decorados, esta parada presentará al publico un panorama de las diferentes fuentes de enseñanza en el país, al traves de las escuelas primarias y secundarias, superiores y colegios, hasta la cumbre de nuestro sistema educacional. Unidades de instituciones de sanidad, hospitales, sanatorios y otras organizaciones similares también tomarán parte, con sus carrozas. Este es uno de los desfiles mas pintorescos del Carnaval.

Parada Militar. Martes, 25 de Febrero, a las 4:00 p. m. Compondrá esta parada fuerzas armadas del Ejército y la Marina de los EE. UU., la Constabularia Filipina, oficiales de la reserva, cadetes de la Universidad Oficial, del Ateneo de Manila, de San Juan de Letran, Voluntarios Nacionales y

conocidas comercialmente por el publico, etc., sera uno de los atractivos de esta seccion.

Los productos que se exhibirán en el pabellón de la Oficina Forestal son el resultado de los experimentos llevados a cabo por la Oficina de Montes como parte del programa de industrialización general del Departamento de Agricultura y Comercio. El pabellón, que en sí sera un exhibitio completo, estara decorado artísticamente con escogidos productos típicos en varias formas y diseños. También habra en el un hermoso mobiliario y un juego de sillería en donde el publico podrá descansar comodamente mientras contempla el paisaje que rodea de pabellón y el resto de las exhibiciones del departamento de Agricultura y Comercio.

En otra seccion adyacente habra una exhibición conjunta de la Oficina de Ciencias y de Montes, de mostrando la fabricación actual del sulfato de quinina y la totaquina de la corteza de la cinchona, que se obtiene de las plantaciones de la Oficina de Montes en Bukidnon Mindanao. Esta exhibición conjunta también demostrara la fabricación de materiales e ingredientes para el curtido, que se obtienen de la corteza de los arboles de los pantanos y colinas forestales. Se puede producir buena calidad de cuero mediante el empleo de los materiales de curtido que abundan en las Islas.



Una parte del pabellón del ejército en la Feria Comercial e Industrial de 1935

Del 15 de Febrero al 1 de Marzo 1936



El Festival mas Grande en el Oriente

DECIMO CONCURSO NACIONAL DE BELLEZA

Mañana, sábado, 25 de Enero, se cierran las votaciones para la selección de candidatas de periodicos al Decimo Concurso Nacional de Belleza para el trono de la Srta. Filipinas y Reina del Carnaval y Feria Comercial e Industrial de 1936.

EL CARNAVAL Y LA EXPOSICION COMERCIAL E INDUSTRIAL de 1936

Ofrecen entre otros, los siguientes espectaculos:

- 17 Grandes Bailes —
- 4 Desfiles Espectaculares —
- Participacion Militar Extensa —
- Conciertos Musicales y Ballet —
- Baile de Comparsas
- Nuevos Espectaculos
- Magnificos Fuegos Artificiales
- Festival Infantil y Concurso de Disfraces

Renueve Sus Privilegios—No Hay Mas Que Un Carnaval Al Año!

CARNAVAL DE MANILA DE 1936

EN LAS AULAS de la EXPERIENCIA

Por DOROTHY DIX

No puede Vd. burlarse de los convencionalismos de la vida y esperar en conservar el respeto tanto de sus amigos como del hombre a quien dio mas que su amor.



Estimada Miss Dix: Yo soy tan sola otra mujer tonta que creyó poder burlarse de los convencionalismos y salir con bien de la situación. Era una mujer madura que me mantenía por mí sola, incapaz de casarme con el hombre a quien amaba porque él ya tenía una esposa y familia. De este modo razoné que no le competía a nadie más que a mí si optaba en ser su "amante" mas bien que la esposa de cualquier otro hombre. Inclusive me engañé a mí misma creyendo que demostraba una gran fuerza de carácter y casi una generosidad increíble al lanzarme al torbellino por él.

Yo me quedé con una sensación de un amor y unos años perdidos y con un disgusto por el hombre que NO me había amado lo suficiente para salvarme de mí propia debilidad. Y él se sintió resentido de mí por haberse visto obligado a mentir a sus amigos y a su familia y estar en mal con su esposa. Lo que es peor, ninguno de nosotros ha tenido respeto por el otro.

Bienaventurada sea Vd. por llamar en su propio nombre a la debilidad egoísta y quiera Dios que aquellas niñas tontas que la disimulan como una noble abnegación, la escuchen a Vd. **MAGDALENA**

Respuesta:

Esta es una advertencia contra el pecado y la locura del "amor ilícito" tal como ha sido la experiencia de una chica que siguió el sendero de rosas para encontrarlo que terminaba en un total desencanto, y recomiendo su lectura minuciosa a todas las chicas que tienen la intención de seguir los mismos pasos.

El mayor peligro que confronta a toda doncella que se lanza por el mundo para buscarse la vida es el hombre casado. Literalmente, él es el lobo vestido de oveja que ha de destruir a la niña que se cuida. A veces él es un villano abierto que nunca emplea a nadie mas que a una chica guapa, y que hace depender el empleo de ella en su aceptación de sus atenciones amorosas. A veces él es tan solo un calavera que encuentra divertido y halagador conquistar el corazón de una niña y llenarlo completamente de amor por él de modo que jamás pueda querer a ningún otro hombre.

Con frecuencia un hombre casado involuntariamente es arrastrado a tener una relación ilícita con una chica empleada. El tiene mucho mas conocimiento del mundo que cualquier hombre que ella llegó a conocer y es mucho mas inteligente; tiene mucho mas encanto en su modo de ser, es mucho mas considerado para con ella que los galanes rudos y egoístas con quienes suele ir, que se queda enamorada de él de pies a cabeza. Y él se siente tan halagado, que por no ser un Casto José, se dedica a flirtear con ella para demostrar a sí mismo que sigue siendo un diablo entre las mujeres.

Nada es mas fácil para una mujer enamorada que engañarse a sí misma atribuyendo motivos idealistas a su propia conducta. Ella se convence a sí misma de que el hombre casado de quien está enamorada es infeliz con su esposa, quien segun ella, no le aprecia y que es su deber consolarle. Ella se cree heroína cuando reta todas las leyes de Dios y del hombre yendo a vivir con él ilícitamente. Y ella está segura de que su amor es particularmente puro porque nació de la afrenta y de que estarán mucho más ligados entre sí porque están libres.

Y luego sucede lo inevitable. Ella encuentra que el amor no es una flor silvestre. Es una planta de jardín que florece mejor estando cerca de una casa. Ella comienza a ansiar un puesto respetable en la sociedad. Y encuentra que los amantes pueden hastiarse entre sí mas que cualquier otro en la tierra. Por encima de todo, ella encuentra que dos personas que se han arrastrado entre sí a la perdición, se culpán mutuamente de su suerte. Y luego todo termina y nada resta mas que sus lamentaciones.—DOROTHY DIX.

Estimada Miss Dix: Un hombre que gusta de los niños o de un perro resultará acaso un marido más amable que aquel que no quiere a los niños y a los perros?—F. P. B.

Respuesta:

Si existe algun dato científico sobre esta materia, yo no lo he visto. Pero existe una gran verdad en muchas creencias antiguas y la creencia general de que los niños y los perros son jueces intuitivos del temperamento amable o brusco de la gente debe estar basada en la observación de generaciones que han notado las reacciones de los niños y de los animales a ciertos tipos de individuos.

De cualquier modo, es cierto que los niños y los perros se diferencian entre los extraños. Todos hemos visto a unos niños diminutos que corren con las manos abiertas hacia alguien que jamás habían visto antes para estrecharse en su pecho, al paso que huyen con espanto cuando otra persona les toca siquiera. Y hemos visto a perros que muestran mala cara a una persona mientras que hacen salameñas a la vista de otra. Si estas criaturas sin uso de razón poseen algun sentido interior que les capacita a distinguir entre una persona amable y cruel, no lo sabemos, pero personalmente yo me cuidaría de tener relaciones estrechas con cualquiera que no amara y no sea amado por los niños y los perros.—DOROTHY DIX.

CURIOSIDADES DEL CINEMA

Por el Capt. ROSCOE FAWCETT

OLIVER HARDY
comenzó su carrera en la pantalla cantando aquellas canciones antiguas en los primeros cineas.

MADGE EVANS
se llevo doce pares de calzados a Londres y luego descubrió que no podía usarlos debido a la moda inglesa.

BIRTHDAYS

| | | |
|---------|--------------------|---------|
| JAN. 18 | JEANETTE MACDONALD | |
| BRIAN | A HERNE | JAN. 2 |
| GRETA | N IISSEN | JAN. 30 |
| BETTY | F URNES | JAN. 3 |
| | A NN SOTHERN | JAN. 2 |
| | R OSCOE ATES | JAN. 20 |
| LORETTA | Y OUNG | JAN. 6 |

TARZAN EL INDOMABLE



Habiendo él mismo recibido confusiones por su caída del elefante, el primer pensamiento del joven oficial fué por la niña brava que se hallaba tendida tan blanca y quieta. Cuando llegó el padre de Pat, llevaron tristemente su cuerpo inerte por varias millas hasta su casa.

El capitán Canby no se atrevió a pensar lo que le costó a su hija haber disparado al tigre. Con impaciencia aguardó la llegada del médico del ejército, haciendo frente bravamente a sus temores por Pat que, hasta ahora, no ha dado señales de vida.

Aunque la cacería terminó con pesar para los británicos, en la villa de los hindus todo era alegría. Ahora ya no necesitaban tener miedo de la amenaza terrible del tigre. Unos hombres formados llevaron en triunfo la res muerta por las calles llenas de polvo. Hasta muy altas horas de aquella noche...

—celebraron una fiesta y se divertieron. El rror muerto media 10 pies de largo y pesó 500 libras. Agradecidos por su salvación, nativos decidieron que su piel hermosa sería la posesión de la heroína inglesa, si es que sobrevive.

CONNIE

CONNIE Y DE VILLERS, EL VIEJO FABRICANTE DE INSTRUMENTOS, HAN IDO EN TAXI AL CAMPO DE AVIACION EN LE BOURGET EN LA ESPERANZA DE ENCONTRAR ALGUNA TRAZA DE DIX Y SUS CAPTURES.



CONNIE: Aguarde aqui un rato, Mr. De Villers. Voy a averiguar en la oficina si han tomado un aeroplano de aqui.

EL ENCARGADO: Oui, Ma'm'selle. Las personas que Vd. busca acaban de salir del campo en un aeroplano que pertenece al ejército Laveriano.

CONNIE: Entonces necesito un pequeño aeroplano veloz y un buen piloto inmediatamente. Es de suma importancia que yo les alcance.

(Entretanto, en el camarote del aeroplano Laveriano). DIX: Mire, Clodius. Puede Vd. salvarse por robar esa forma pero cuando se entere América de que Vd. ha secuestrado a un agente federal Vd. pasará muy malos ratos. CONDE: Tonto! Cree Vd. que está enterado cualquiera del en donde Vd. se encuentra? Y es Vd. tan tonto de creer de podrá alguna vez decir el sitio donde se halla?

FRITZI la corista

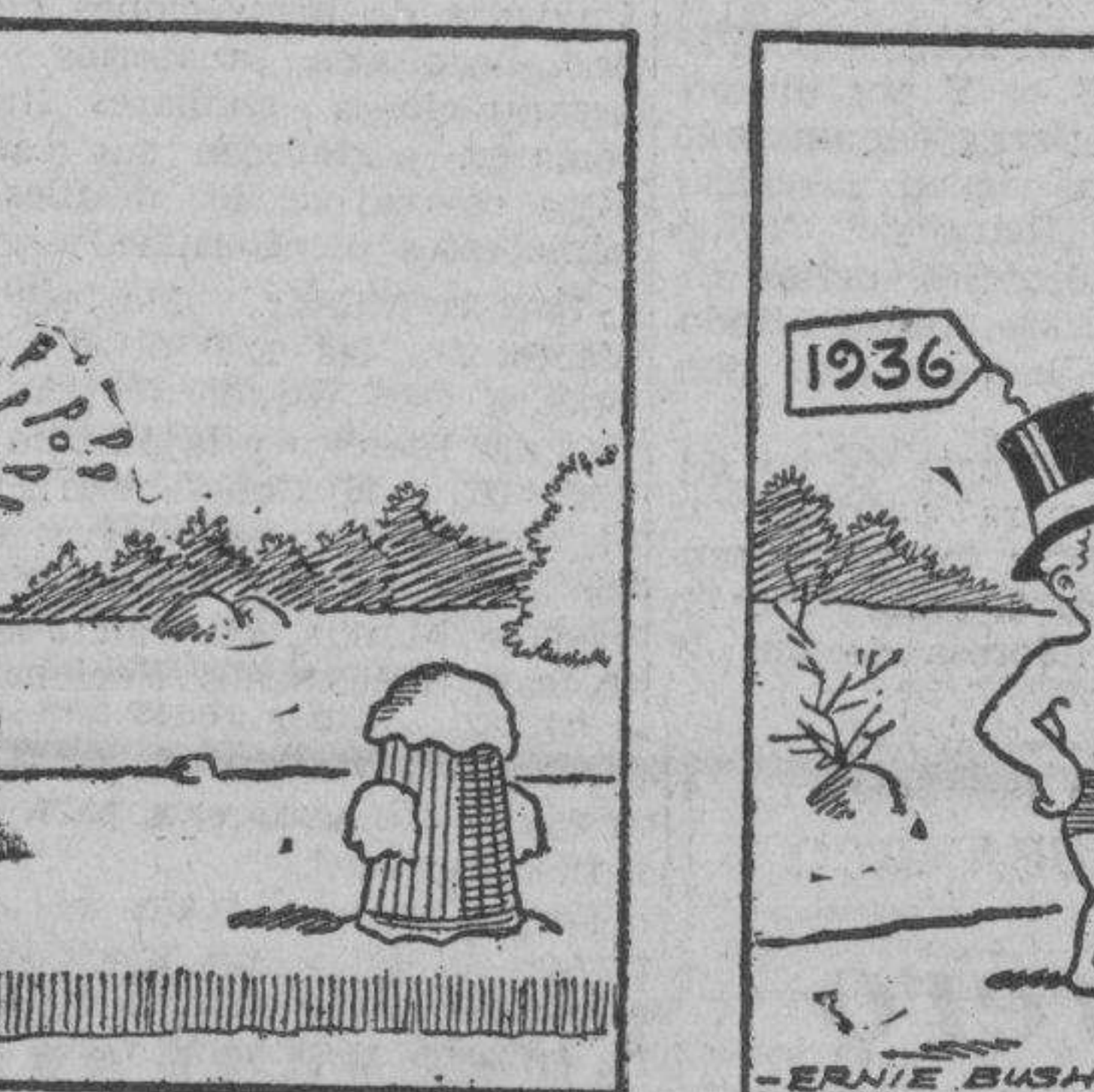
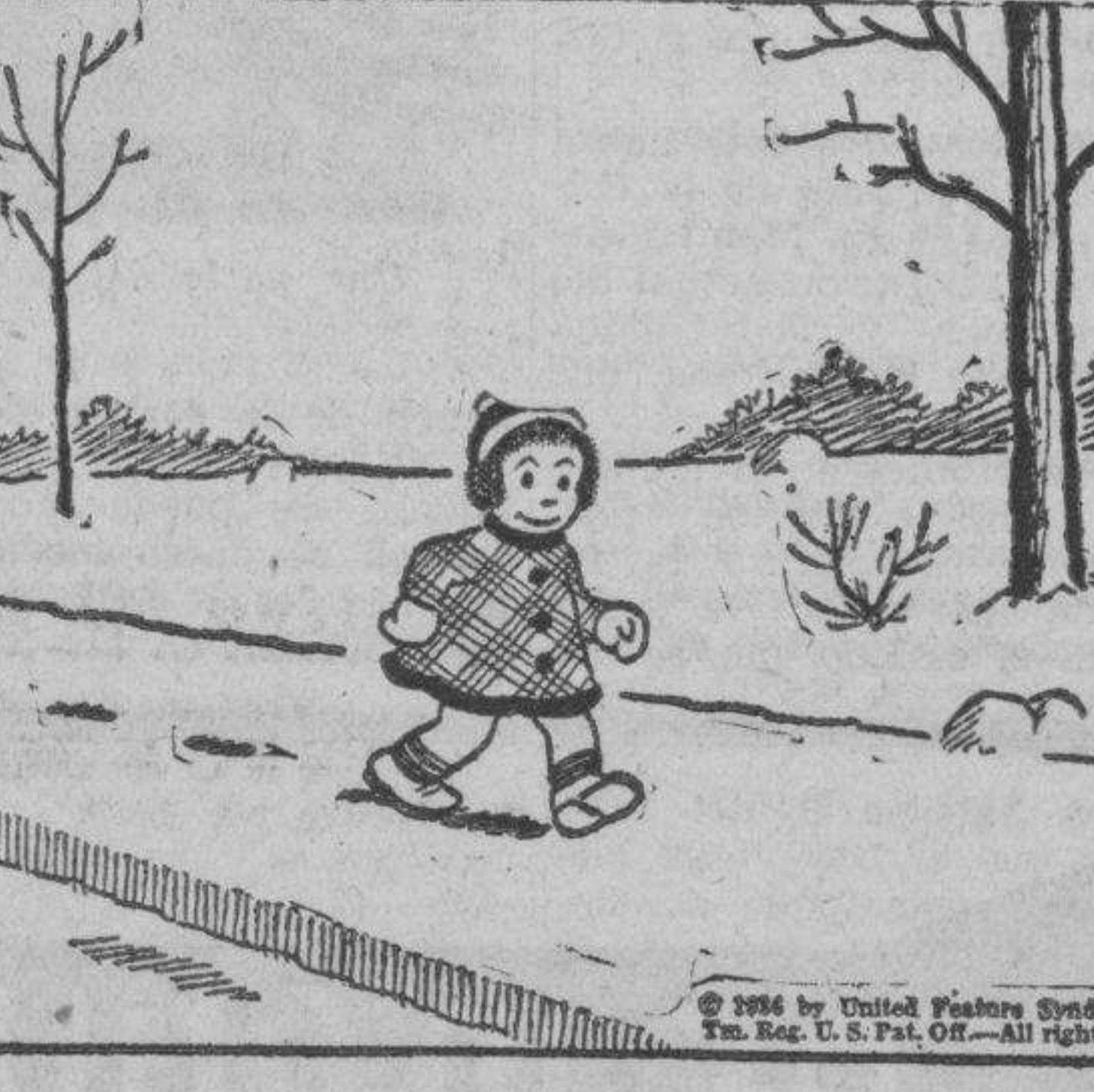

NANCY: Wow! Quien hizo aquello?

EL NIÑO 1936: Yo lo hice. Y puedes esperar muchas tades de mi este año, niña!

PAPA

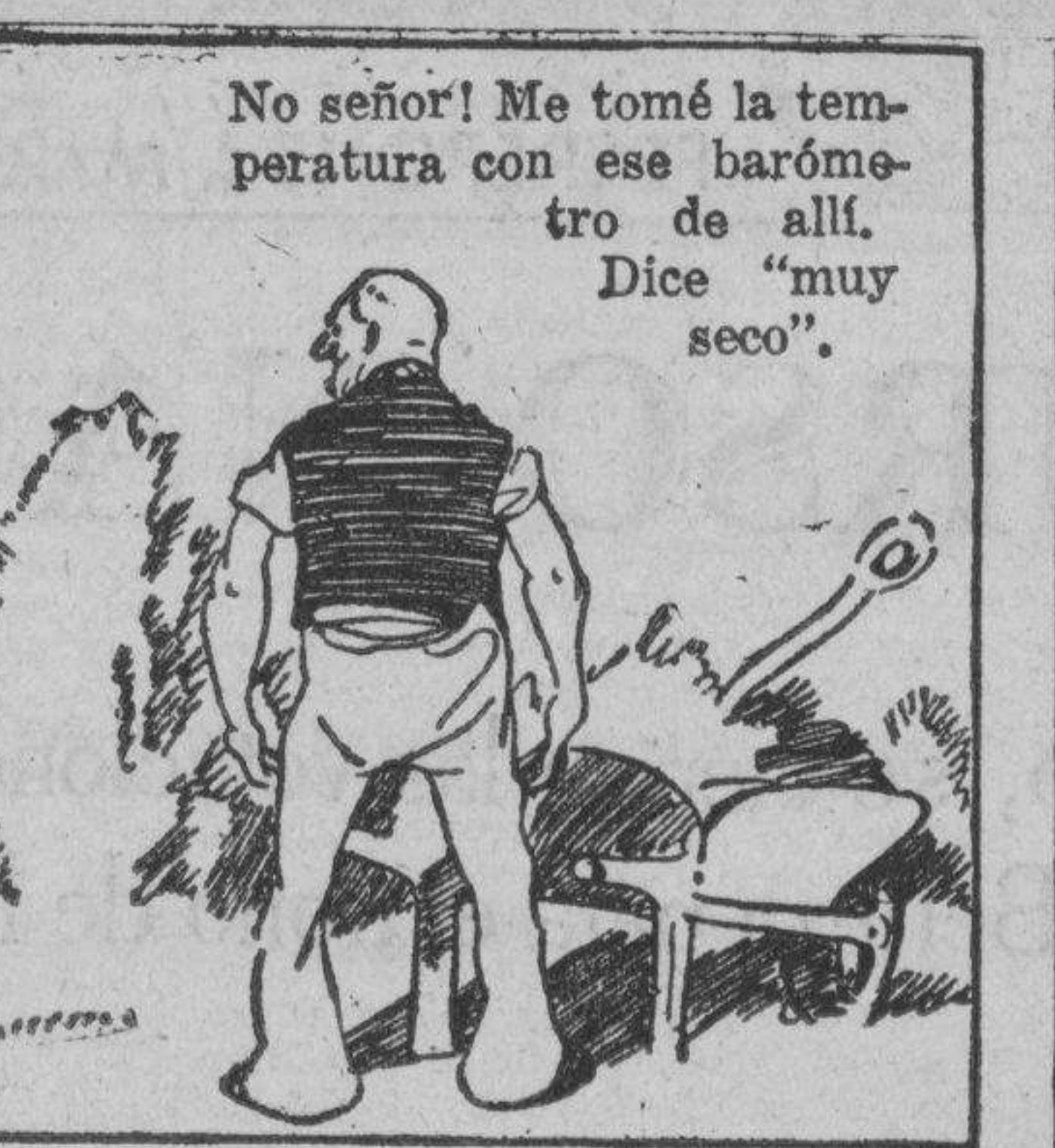

Has ido a ver al médico, George?

No señor! Me tomé la temperatura con ese barómetro de allí. Dice "muy seco".

Así que me fui a tomar un vaso de cerveza y estoy bien de nuevo!

El Teatro de Benavente y los...

(Continuación de la página 2) de no muchos años atrás, que es uno de los ciertos mas típicos y grandes de Benavente, que figura a la vanguardia de la dramaturgia universal. Cito entre otras, "La Inmaculada de los Dolores", "La Malquerida" y "Señora Ama", esta ultima de gran valor como que a su autor es la que mas le gusta. Inmediatamente después de Benavente, llegan los hermanos Quintero, Serafín y Joaquín, los autores que han llevado al teatro toda la gracia y la sal de Andalucía, y que han sabido caracterizar su obra por un elemento de unidad y variedad al mismo tiempo. Los dos hermanos han escrito todas sus obras en colaboración, sin ninguna excepción. fuera, naturalmente, cuando ingresaron en la Academia de la Lengua, pues esta docta corporación no admite colaboraciones. "Los Galeotes", "El Amor que Pasa", "La Misa Loca", "El Genio Alegre" y otras obras y sainetes de estos autores respiran ese aire regional español no contaminado y difícilmente confundible con ningún otro. El señor Diez-Cañedo llamó la atención hacia "Cañonera", drama finísimo en verso, escrito en coplas populares andaluzas, y hacia "Los Mosquitos", obra en tres actos con solo tres personajes. en que se pinta la inquietud que producen los celos, no precisamente por la infidelidad, sino por la divergencia de los maridos. Faltándole tiempo, el conferenciante no pudo analizar escrupulosamente la labor de Martínez Sierra, autor de "Canción de Cuna" y otras

PROGRAMAS de RADIO

KZIB
Viernes, Enero 24
5:00 p. m.—Notas del tiempo—Notas del mercado.
5:05 p. m.—"Sunset Melody Hour".
5:30 p. m.—"Arizona Cowboy en cantos del oeste".
7:00 p. m.—Programa español.
7:30 p. m.—Música Popular.

KZEG
Viernes, Enero 24
2:00 p. m.—Cantos de España y de Sudamérica.
3:30 p. m.—Música de baile.
5:00 p. m.—La hora del cocktail—Your Ambassador of Rhythm.
6:00 p. m.—The Monitor Views the News, con Ray Johnston.
6:15 p. m.—Rhythm Minstrel of 1936.
7:15 p. m.—Valses de Strauss.

KZRM
Viernes, Enero 24
6:00 p. m.—"Are you listening?"
6:30 p. m.—Informaciones en castellano.
6:40 p. m.—Informaciones en inglés.
6:55 p. m.—Cotizaciones—Swan, Culbertson y Fritzi.
7:00 p. m.—Cantos, por Ramon Alberto.
7:15 p. m.—"Music in the Air" con Mai Partridge.
Love is the sweetest thing—Ray Noble
Masquerade—John Jacob Leeb
Only a rose—Rudolf Friml
I passed by your window—May Brahe
7:30 p. m.—Presentación de la Philo-Fridalire—"Tarzan of the Apes"
7:45 p. m.—Elizalde y Compañía presenta a Enya onales, soprano—
At parting—Rogers
Ala-ala kia—Santiago
Trees—Rabach
Nalinot mo na ha, sinta—Hernandez
8:00 p. m.—Hispania.
Alma Corro, Dña. Josefa de Quintana, Isabel de Irueta Goiena, Leopoldo Brias, Luis Garcia Suarez, Antonio Cavana, Serafin Garcia, Ricardo Monesterio. El Neustronico. Rafael Artagas.
8:45 p. m.—Cotizaciones y notas del mercado.
9:00 p. m.—Hispania—Zarmelas.

Noticiero Religioso
(Continuación de la página 5)
Eucarísticas Internacionales, M. R. P. Augusto Jose Bobee, S. J. reciben llegado de Roma. Se encarece a los Señores Adoradores la asistencia a este solemne acto, prescrito en el Reglamento de la Obra.—La Junta será en La Ignaciana, Herran, 2821, Manila.

EN SAN AGUSTIN
Misas los domingos y días festivos: a las 5:00, 6:30, 8:00, 9:30, 7:00, 7:30 y 8:00.
Breve explicación del Evangelio en todas las misas.
Los domingos a las 5 de la tarde: Rosario y Bendición con el Santísimo.
Todos los sábados: Misas con Organ a las 7 en el altar de la Consolación y Salve cantada.
El día 29 de cada mes a las 4, misa cantada en el altar de Sta. Rita.
El cuarto domingo de cada mes;

La Dra. Robles recibe hoy un gran refuerzo de vot

(Continuación de la página 1) do atrás a la Sra. Socorro I. de Padilla, Sra. Ludivina T. de Gonzales y Srta. Paz Ancheta. Otras seis candidatas recibieron votos adicionales en el escrutinio

El estado actual de las candidatas es como sigue:

Sra. Corazón J. Fajardo
Sra. Luisa F. de Lichauco
Sra. Paquita Villa-Real
Sra. Carmen A. de Melencio
Sra. Cecilia Javier
Sra. Rosario G. de Borromeo
Sra. Melba Platon
Sra. Matilde Corrales Tan
Sra. Dativida Z. Rivera
Sra. Marina T. Lopez
Dra. Elvira Robles
Sra. Paz Ancheta
Sra. Ludivina T. de Gonzales
Sra. Socorro I. de Padilla
Sra. Julia Y. de Cristobal
Sra. Socorro L. de Liboro
Sra. Amparo Zalamea
Sra. Helen Bennett
Sra. Maria Villanueva
Sra. Maria Carmen Cabral
Sra. Rosario T. Gonzalez
Sra. Piling T. Deacosta
Sra. Cecilia Nepomuceno
Dra. Fe del Mundo
Sra. Concepcion A. Aguila

a las 8, procesión de la Archicofradía de la Correa y Misa solemne con sermón

En las funciones de la tarde de los domingos se tienen los ejercicios siguientes:

Primer domingo de mes: Devoción al Sagrado Corazón de Jesús.
Tercer domingo de mes: Ejercicio mensual a Sta. Rita.
Cuarto domingo de mes: Id. Id. a la Virgen de la Correa.

ANUNCIOS Clasificados

SE ALQUILAN las casas 717 Kansas y Tennessee 1023. Razón: 1122 Herrerán.

SE DESEA DESEAR COMPRA—Brillante solitario, poco mas o menos un quilate, barato. Razón: Vicente Ocampo, Cine Palace, Manila.

MISCELANEA Perritos Policías Alemanes; preciosos pareja de pura raza, se vende. Razón 103 Balmes, Quiapo.

SE VENDEN—Tambores vacíos de Gasolina, primera clase, también latas y cajas. Razón Box 2830.

LIQUIDACION DE DISCOS FONOGRAFICOS. Marcas populares, musica moderna—14 uno—14c uno—14c uno—14c uno.

SE VENDE BIENES RAICES. Un lote de terreno en el No. 243 M. Natividad, Sta. Cruz, Manila, area de 24 m. c.

Se vende. EN PASAY — Chalet de materiales fuertes de la propiedad de un prominente comerciante europeo que ha marchado a Europa por motivos de salud.

Acaba de llegar! Una remesa de pianos nuevos marca WURLITZER. A plazos—\$550.00. Condiciones leídas.

SE NECESITA.—Mecanografa con experiencia, que hable el inglés, castellano y tagalog. Presentarse en la calle Legarda No. 633, Sampaloc, Manila entre 10 a 11 a. m. en los días laborales.

SE VENDE.—Un Chevrolet Sedan barato. Puede verse en el Army & Navy Club, por las tardes, entrada detrás. Razón: Escribiente Encargado, en el mismo club. El dueño se marcha a América.

Automobiles Opel y Ford BANTAM — Se venden a precios de verdadera gamba — y están completamente carenados. Razón: Malate Garage, 767 Dakota. Teléfono 5-69-66.

SE VENDEN. — Trucks Ford y Chevrolet, de una, una y media y dos toneladas de capacidad. Razón: 555 Misericordia.

UN PESO DIARIO. —añade a otro vendedor a su fuerza vendadora — Todos leen los ANUNCIOS CLASIFICADOS en el—

Pasajeros que llegan y salen

Para Java via Makassar y Ball, partieron en el TUISADANE anoche: Doña Aurora A. de Quezon, la Sra. de Felipe Buencamino, y Dr. Jose Fabella. Otchel Watanabe, William Saunders, Ten. y Mrs. N. Hall, Grace Frederick, Mr. y Mrs. H. S. Carpenter, J. K. Fletcher y Sra.

El TUISADANE trajo ayer a C. P. Cloek, M. G. Dell, Ong Jin, K. Johndal, R. Metharam, L. Remachand, P. Hemadas, S. Temmal, Fan Chee, Wong Lan, Ng Chung, Wong Fook, Mrs. Hoa Shee y Miss Chay Pean Yuen.

El avion Bellanca volo a Baguio esta mañana con los siguientes pasajeros: P. M. Myers y W. W. Harker. Ayer bajaron de Baguio E. W. Heideprein, Cirilo Lim y Miss Helen Bussy.

El Stinson volo a Nasugbu, Batangas, con el Sr. Sarlangit y Sra., y el Sr. Lopez, y volvio con el Sr. Jose Yreabal, S. Guetinger y A. L. Arnez salieron hoy para Paracale.

El problema agrario (Continuación de la pagina 1) Don Tomas Gamboa, considerado como el "venerable" anciano de la agricultura local, muy ilustrado y un tiempo profesor, de castellano por veintidos años y que posee extensos terrenos de café dulce y pañay, preguntado sobre la situación aparceril, contestó sencillamente que no hay nada entre aparceros y patronos. Dice que las actuales relaciones entre los aparceros y patronos locales son muy excelentes y que está seguro de que los aparceros no tienen ninguna queja porque son tratados con bastante justicia. Don Tomas, tal como le llaman aquí, dice que si los aparceros no estuviesen bien tratados y protegidos en sus trabajos por la existencia, como es el caso de pesas de la presente crisis económica, ni un solo aparceros se ha visto obligado a llegar hasta el extremo de pedir limosna como medio de subsistencia? Revoló que si surge algun conflicto entre aparceros y patronos ello se debe no a los aparceros ni a los patronos si no a los desesos malevolos de agitadores profesionales, que se sitúan algunas veces como líderes obreros, aprovechándose de la ignorancia de los aparceros para su beneficio personal.

Comparando el trato de los patronos locales a sus aparceros con el predominante sistema de aparcería en otras provincias y dando una descripción del sistema que él usa con sus aparceros, Don Tomas se aprovechó de la ocasión para revelar que es bueno el hecho de que a diferencia de otros sitios, los sistemas de "pasumud", "talindua" y "takipan" no se sluten en esta provincia. El "pasumud" según Don Tomas, significa que por cada cinco pesos que pide prestados, el aparceros tendrá que devolver a su patrono, cinco canaves de pañay durante la cosecha; con el "talindua" por dos pesos prestados se tienen que devolver tres canaves y por "takipan" los aparceros devuelven seis canaves por cada tres pesos de deuda. Según Don Tomas, el sistema de aparcería que él emplea con sus terratenientes desuena mucho tiempo es muy conveniente para ellos. Según el sistema, Don Tomas facilita el terreno mientras que los aparceros ofrecen su trabajo. Este trabajo están incluidos los animales de labor, los aperos de labranza y el trabajo manual de los aparceros. En relación con el abono, que es muy necesario en la producción del azúcar, la central azucarera, facilita la mitad, mientras que los aparceros y patronos se encargan de facilitar el resto, en partes iguales. La producción se divide en dos partes iguales entre aparceros y patronos, después que la central haya sacado la mitad.

Disutiendo el sistema de prestaciones que varia según los patronos, D. Tomas dice que por el dinero que le piden prestado sus aparceros para los gastos de producción (como por ejemplo durante la época de siembra cuando por cada 1,000 puntos se paga la cantidad de 20 centavos a los obreros y que se divide entre ellos en proporción de 50-50) no se paga ningun interes. Pero Don Tomas dice que comiquiera que el tampoco tiene dinero suficiente, la cantidad que piden prestada los aparceros para sus gastos en casos de enfermedad, muerte, bodas y otros mas, gana 12% de interes al año, comiquiera que él pide prestado el dinero pagando por ello cierta cantidad como interes. En lo que respecta a él, Don Tomas dice que el da a sus aparceros una participación sobre la base de 50-50 en los pagos de beneficio. Asegura Don Tomas que sin la intervención de los agitadores profesionales, las relaciones entre los aparceros y los dueños de terrenos, seran siempre excelentes.

Preguntado por el corresponsal de la TVT sobre el posible remedio para arreglar la alejada mala inteligencia entre aparceros y patronos, Don Tomas manifestó que la educación de las masas es muy necesaria para que la clase ignorante a la cual pertenecen muchos de los aparceros no crea en los agitadores que les conducen por el mal camino. Recomienda también el nombramiento de especialistas y tecnicos en los varios ramos de la agricultura para mejorar la producción local. Desmiente que el actual estado de vida de los aparceros es muy deplorable en comparación con la vida de hace años. Dice que si a algunos aparceros algunas veces les falta dinero, ello no se debe a que son injustamente tratados por sus patronos, sino porque hay otros muchos jufos en la vida que no existían anteriormente.

Don Tomas, también dijo que solamente el gobierno puede contrarrestar cualquier movimiento que tienda a distanciar a los aparceros de los patronos, mediante la instrucción de esas personas que se titulan "caudillos obreristas" y la disolución de organizaciones obreras irresponsables formadas por personas que tienden solamente a explotar a los miembros ignorantes mediante propagandas comunistas, erroneas y desorientadoras.

NOTAS MARITIMAS DE ALTA MAR E INTERINSULAR

BARCOS DE CABOTAJE. El PRESIDENT JACKSON, espedrado el Lunes, procedente de Seatle via Japon y China. Saldra de Hongkong para Manila mañana por la tarde.

El TABIAN llevo hoy de India, Siharpur y Java. Parte mañana a los Angeles y San Francisco, directamente, según Roosevelt Steamship Agency.

El NAGARA de carga y pasaje, arribo esta mañana de Singapur de aquí ira Hongkong, Shanghai, Yokohama, Kobe y Osaka, según International Harvester of the Philippines.

El MANILA MARU partira de Hongkong el 3 de Febrero, en viaje a Buenos Aires, Rio de Janeiro y puertos de escala. Agentes: Compañia Gral. de Tabacos de Filipinas.

MOVIMIENTO DE VAPORES. LLEGADAS. Barcos de altura. Hoy. 2131 Java via Zamboanga y Cebu—ROSEVILLE, Nor. m. 2132 Calcutta via Singapur, Java y Davao—TABIAN, Dut. m. 2226 New York, Panama y Honolulu—STEEL SCIENTIST, Am. s. 2228 Europa via Port Said, Colombo y Singapur—NAGARA, Swd. m. 2229 Europa via Singapur—BEN-MACDHUL, Br. s. 21321 Portland, Los Angeles y San Francisco—SILVERMAPLE, Br. m.

SALIDAS. Barcos de altura. Hoy. 21321 Portland, San Francisco y Los Angeles—SILVERMAPLE, Br. m. 22401 Puerto americano via Hongkong, Keelung, Shanghai, Japan, San Francisco y Los Angeles—GERTRUDE MAERSK, Dan. m. 2262 Europa via Singapur y Suez—CITY OF PERTH, Br. s. ENERO 25. 2226 Shanghai—STEEL SCIENTIST, Am. s.

BARCOS DE CABOTAJE. Hoy. 49046 Iloilo—YLOILO, Am. s. 49039 Cebu, Zamboanga, Misamis e Iloilo—PANAY, Am. s. 2697 Coron, Bacuit y Malampaya—BESSIE-ANN, Am. m. ENERO 25. 49032 Cullon, Pto. Princesa, Panacan, Brook's Point, Pandanan y Balabac—DON JUAN O., Am. s. 21116 Badajoz, Asara, Carls y New Washington—NTRA. SRA. DEL ROSARIO, Am. s. 49039 Manila, Calbayog, Catabogan y Tacloban—ALBAY, Am. s. 49038 Cebu, Cagayan de Misamis e Iloilo—LUZON, Am. s. 49060 Bulacan, Davao, Sorsogon, Davao, Sorsogon y Manila—PERLA, Am. s. 49060 Tike, Calesan, Baco, Gasan, Bombon, Capia y New Washington—BO-HO II, Am. m.

CINCO REYES IRAN A LONDRES AL... Consejo con su bondadosa, regia sonrisa. El arzobispo dijo que había descrito esta escena conmovedora, porque demostraba que lo que había hecho reaccionar al rey en su ultima hora consciente era su antigua rectitud respuesta al imperativo del deber. Después de la Agencia Reuter tuvo informes de que el Rey Jorge había en verdad, estampado su firma en el documento, pero como tal firma era ilegible. Una cruz con una vallosa piedra india a poco se pierde en el camino. Un incidente notable durante el cortejo fúnebre desde King's Cross hasta Westminster Hall esta tarde aconteció cuando una cruz enjovada con una vallosa piedra india, colocada encima de la corona imperial, se aflojó y cayó en el camino. Fue recogida por un oficial de los granaderos de guardia, el cual la metió en el bolsillo. La cruz fue puesta de nuevo en la corona al terminar las ceremonias en Westminster Hall, donde ahora se halla de cuerpo presente el cadáver del rey Jorge, mientras cuatro soldados de la casa real y cuatro caballeros armados mantienen vela constantemente. El Rey Eduardo piensa diseminar un mensaje. Sandringham, 23 de enero.—El Rey Eduardo piensa diseminar por radio un mensaje a la nación inmediatamente después de los funerales de su padre, según informes obtenidos anoche por la agencia Reuter. Después de llegar al castillo de Sandringham ayer tarde, ya terminadas las ceremonias de proclamación en Londres, Su Majestad, acompañado por el Duque de Gloucester, fue a pie a la iglesia parroquial donde estaba el cadáver de su padre, y allí estuvo algun tiempo. Anoche se publicó una declaración de que el Rey Eduardo seguirá viviendo por ahora en el Palacio de San Jaime, utilizando solo el Palacio de Buckingham para trabajar.

Precios en el mercado de Manila

Table with 2 columns: Commodity and Price. Includes items like Copra, Sugar, and various oils.

Table with 2 columns: Commodity and Price. Includes items like Pork, Beef, and various types of meat.

Table with 2 columns: Commodity and Price. Includes items like Petroleum products such as kerosene and diesel.

Table with 2 columns: Commodity and Price. Includes items like various types of sugar and coffee.

Table with 2 columns: Commodity and Price. Includes items like different grades of rice.

Table with 2 columns: Commodity and Price. Includes items like various types of tobacco and cigars.

Table with 2 columns: Commodity and Price. Includes items like various types of beans and lentils.

Table with 2 columns: Commodity and Price. Includes items like various types of flour and grain.

Table with 2 columns: Commodity and Price. Includes items like various types of oil and fat.

Table with 2 columns: Commodity and Price. Includes items like various types of dried goods.

Table with 2 columns: Commodity and Price. Includes items like various types of sugar and coffee.

Table with 2 columns: Commodity and Price. Includes items like various types of rice.

VALORES Y ACCIONES

Table with multiple columns: Market Index, Stock Exchange, and various company shares.

DE FRANCISCO REYES

Table with 2 columns: Commodity and Price. Includes items like various types of sugar.

Table with 2 columns: Commodity and Price. Includes items like various types of rice.

Table with 2 columns: Commodity and Price. Includes items like various types of sugar.

Table with 2 columns: Commodity and Price. Includes items like various types of sugar.

Table with 2 columns: Commodity and Price. Includes items like various types of sugar.

Table with 2 columns: Commodity and Price. Includes items like various types of sugar.

Table with 2 columns: Commodity and Price. Includes items like various types of sugar.

Table with 2 columns: Commodity and Price. Includes items like various types of sugar.

Table with 2 columns: Commodity and Price. Includes items like various types of sugar.

