

Chevrolets de 1936, con notables mejoras, se exhibe

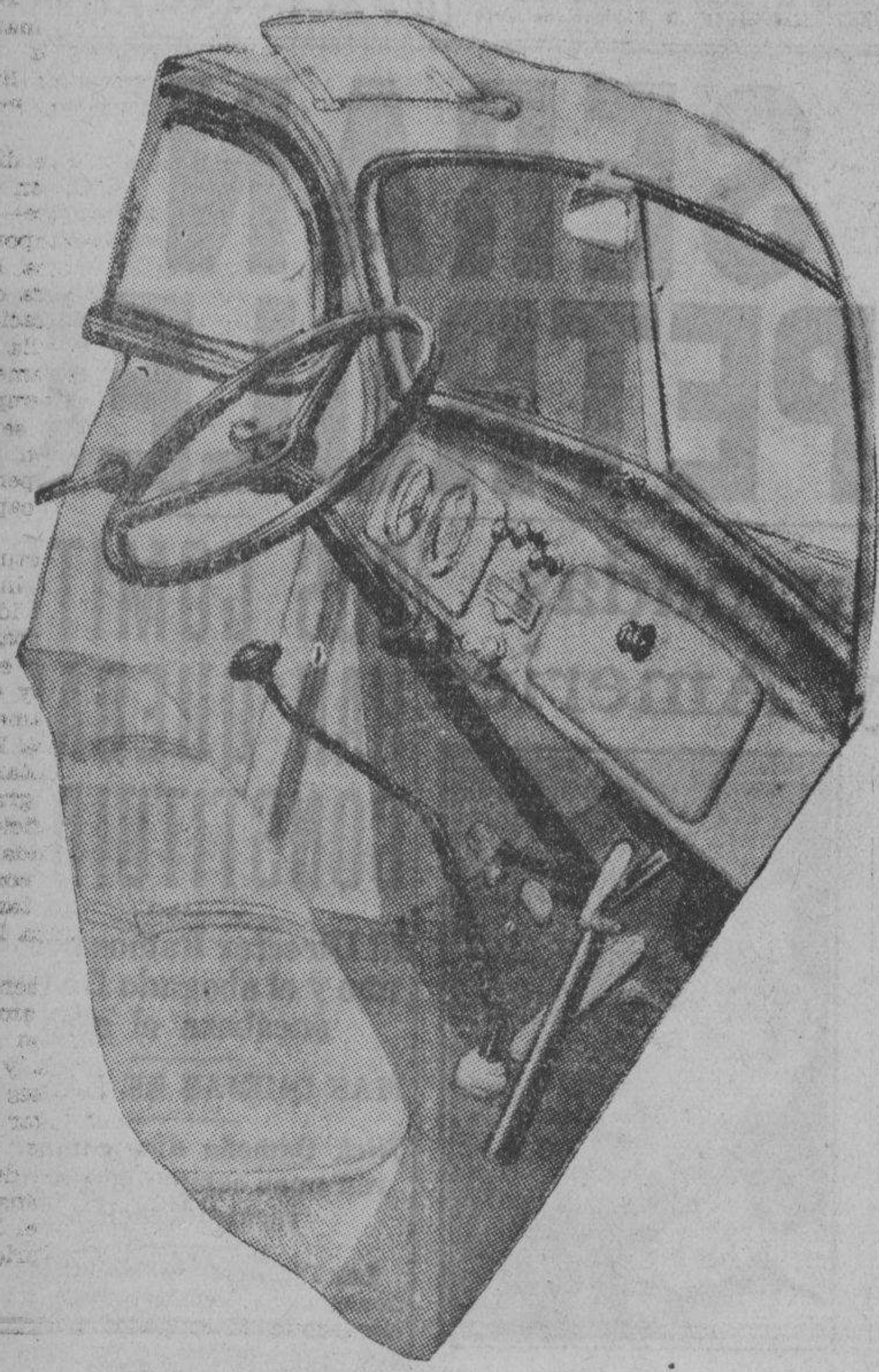

Chevrolet para 1936, además de contener también las mejoras que se han destinado para los "Masters", son nuevos completamente en su estilo, con un nuevo chasis, un motor mas potente, distancia mas larga entre ejes y carrocerías mas amplias. El numero de modelos ha sido aumentado a siete, con la adición de dos nuevos, el modelo de cuatro puertas "sport" sedan, con un baul adosado en la parte trasera el modelo de dos puertas, "town

sedan", también con un baul en la parte trasera, mas el cabriolet. La distancia entre ejes del modelo "Standard" del Chevrolet para 1936, era anteriormente de 107 pulgadas, y ahora es de 109 pulgadas, mientras que su dimensión total, que era el año pasado 170 1/2, es ahora de 12 a 13 pulgadas mas. Las carrocerías son mas largas y mas amplias, con mas espacio para extender las piernas, asientos mas anchos y cómodos, mas espacio en

tre la cubierta y la cabeza. El peso del coche ha sido aumentado en 135 libras mas. Los muelles han sido mejorados y se mueven con mas libertad y amortiguan mucho las sacudidas bruscas. El armazón está sujetado por dos soportes en forma de cruz divididos en diferentes secciones, un método de fabricación que siempre ha aparecido en los coches europeos de alto precio, pero que nun-

ca ha sido todavía adoptado en coches de precios bajos en los Estados Unidos. Estas cruces en diferentes secciones del armazón contribuyen tanto a la rigidez del mismo que se ha creído que tres secciones son suficientes. La fuerza del motor del "Standard" era anteriormente de 74 caballos, ahora tiene 79 a 3200 revoluciones por minuto. Esto se ha hecho posible mediante la adopción de un nuevo sistema de combus-

ción y diseño, la operación de las válvulas, y una carburación mas perfeccionada, todo esto combinado con el aumento de la compresión que es de 5.6 a 1 y 6 a 1. La mejora en el embrague incluye el método llamado "shot blast", un proceso que ha aumentado la flexibilidad del disco, con un alineamiento mas preciso de las partes. Un nuevo tipo de mecanismo en forma de rail de la transmisión con

una cerradura intermedia sustituida por el tipo de seguridad del tanque, anteriormente solo 11 galones, tiene ahora capacidad para 14 galones. Se ha adoptado un sistema de refrigerador ventilado. El nuevo Chevrolet se exhibe en los salones de exhibición Chevrolet en todo el país: Luzon, Iloilo, Cebu, Zambo Davao.

El compartimiento destinado para el conductor en los nuevos modelos del Chevrolet para 1936 tienen marcadamente mejoradas en comparación con los modelos anteriores. Una característica del nuevo arreglo está en la forma y situación del tablero de instrumentos que se ha puesto al alcance del conductor, además de tener un cajoncito para cósitas que el conductor necesita llevar en sus viajes.

Los nuevos Chevrolets para 1936, "Master de Luxe" y del tipo "Standard" que presentan los últimos adelantos en la fabricación de automóviles este año, como su fina y primorosa presentación en su parte exterior e interior, su construcción ingeniosa y su ya conocido funcionamiento, se hallan hoy expuestos en los salones de la Pacific Commercial Company, Departamento de Automóviles.

Las innovaciones en los nuevos modelos del Chevrolet para 1936 son completas; la fábrica de la General Motors ha puesto todo su interés para que estos modelos no dejen nada que desear.

Ambos modelos han sido rediseñados. El Chevrolet "Master de Luxe" con su "Knee Action" en sus muelles, ha sido rediseñado, y ahora aparece con nuevos elementos que hacen resaltar el lujo de su construcción, siendo algunos de estos un radiador mas estrecho, con todas las otras cualidades que le han distinguido en modelos anteriores.

Los modelos "Standard" de precios mas bajos, han sido igualmente rediseñados, tanto en su chasis como en sus carrocerías. En los modelos del año pasado los modelos "Standard" se diferenciaban solamente en la manera de los "Masters"; este año, los dos modelos son idénticos en sus principales cualidades, por ejemplo en su construcción y en sus largos servicios. La principal diferencia radica en la

distancia entre ejes. Las cualidades sobresalientes tanto de los modelos "Standard" como de los "Masters" para 1936, son los trenes hidraulicos perfeccionados; los motores mejorados, con una compresión mayor que oscila entre 6 a 1; un carburador bien balanceado, un suministro de agua mas perfeccionado, y otras mejoras que dan por resultado el mejor funcionamiento del motor. Otra cosa que el comprador apreciará en el Chevrolet de 1936 es su economía en el consumo de gasolina y de aceite; mas un nuevo material, el "erom-dine" utilizado para la confección de sus parachoques y estribos, que hace que los mismos se conserven en todo tiempo limpios y brillosos.

Las partes interiores de los modelos "Master" demuestran mejoras para el confort y buen gusto. Otra innovación importante se puede apreciar en el arreglo de los asientos delanteros del "Master" tanto del "coach" como del "town-sedan". En vez de los asientos divididos de los modelos de dos puertas, un asiento corrido y simple se extiende por todo lo largo del coche, permitiendo que tres personas se sienten en el con mas comodidad. El asiento trasero está dividido en la sección de la parte derecha, permitiendo que cada asiento sea levantado para dar paso a los que van en los compartimentos traseros.

Los modelos "Standard" son completamente nuevos. Los modelos "Standard" del

¡En Exhibición Hoy!

Modelos Standard y Master de Lujo del

CHEVROLETS

de 1936

Los Chevrolet de 1936 son coches de calidad superior, estilo notable y economía sin par— la cumbre de la perfección del Chevrolet.

Queda Vd. Invitado

Visite hoy el salón de exhibición del Chevrolet. Vea los nuevos modelos y examine los muchos detalles que ofrecen.

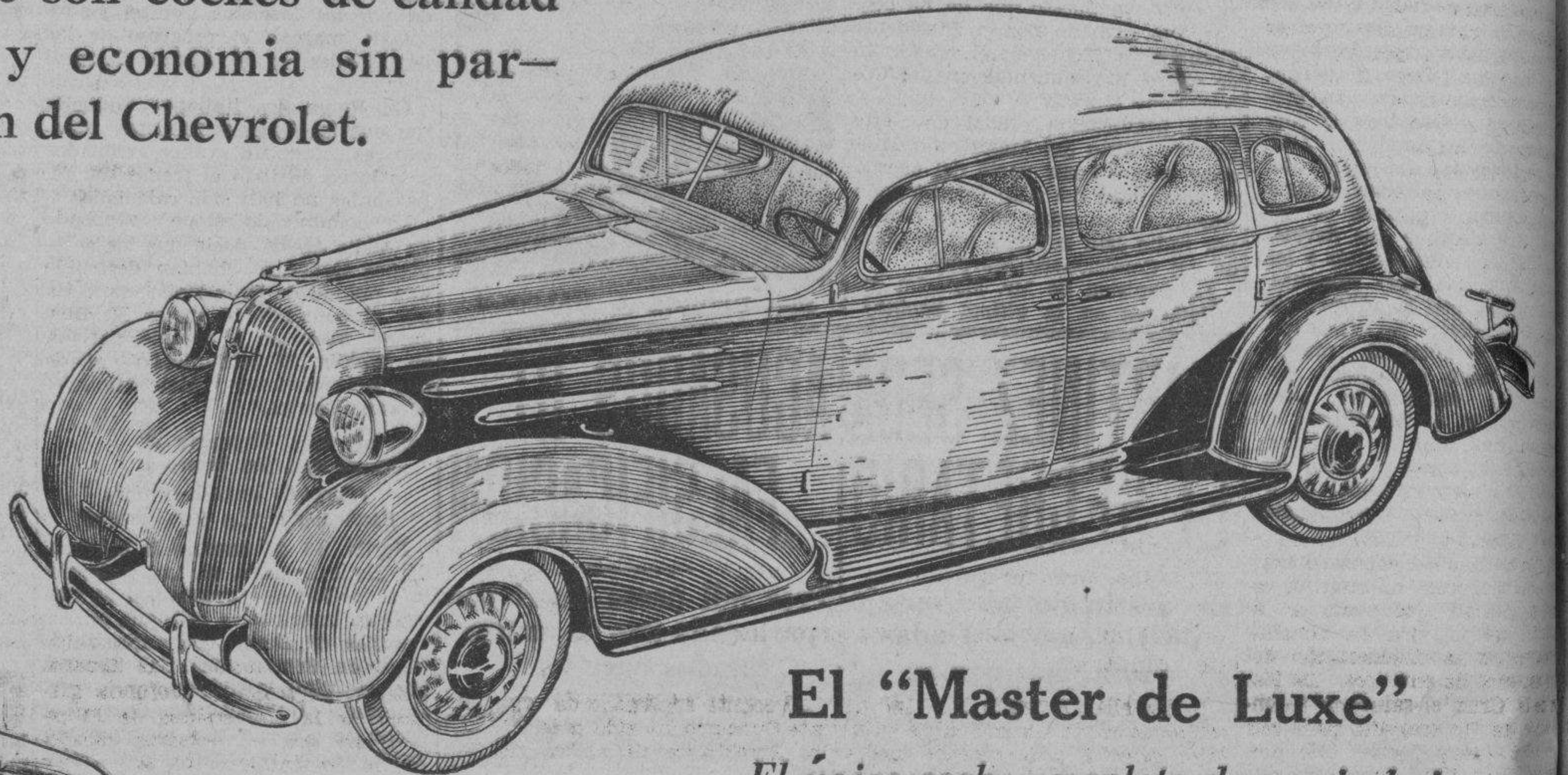

El "Master de Luxe"

El único coche completo de precio bajo

TODOS los detalles que esperaba Vd. encontrar en un automóvil de bajo precio los hallará en el único coche completo de esa categoría—el Chevrolet de 1936.

Llamativo por la belleza de su estilo, una maravilla de comodidad en la marcha, con los detalles más perfeccionados para su seguridad y conveniencia, el nuevo Chevrolet le ofrece hoy, mejor que nunca, calidad a bajo precio.

Los nuevos frenos hidraulicos perfeccionados—las carrocerías de techo acorazado—el motor de alta compresión con válvulas en la culata—la dirección sin choques—los interiores lujosos y espaciosos—y todo lo que a los modernos Chevrolets se refiere—le impresionarán y convencerán de que el Chevrolet de 1936 ofrece lo mejor en calidad que cualquier otro coche de su mismo precio.

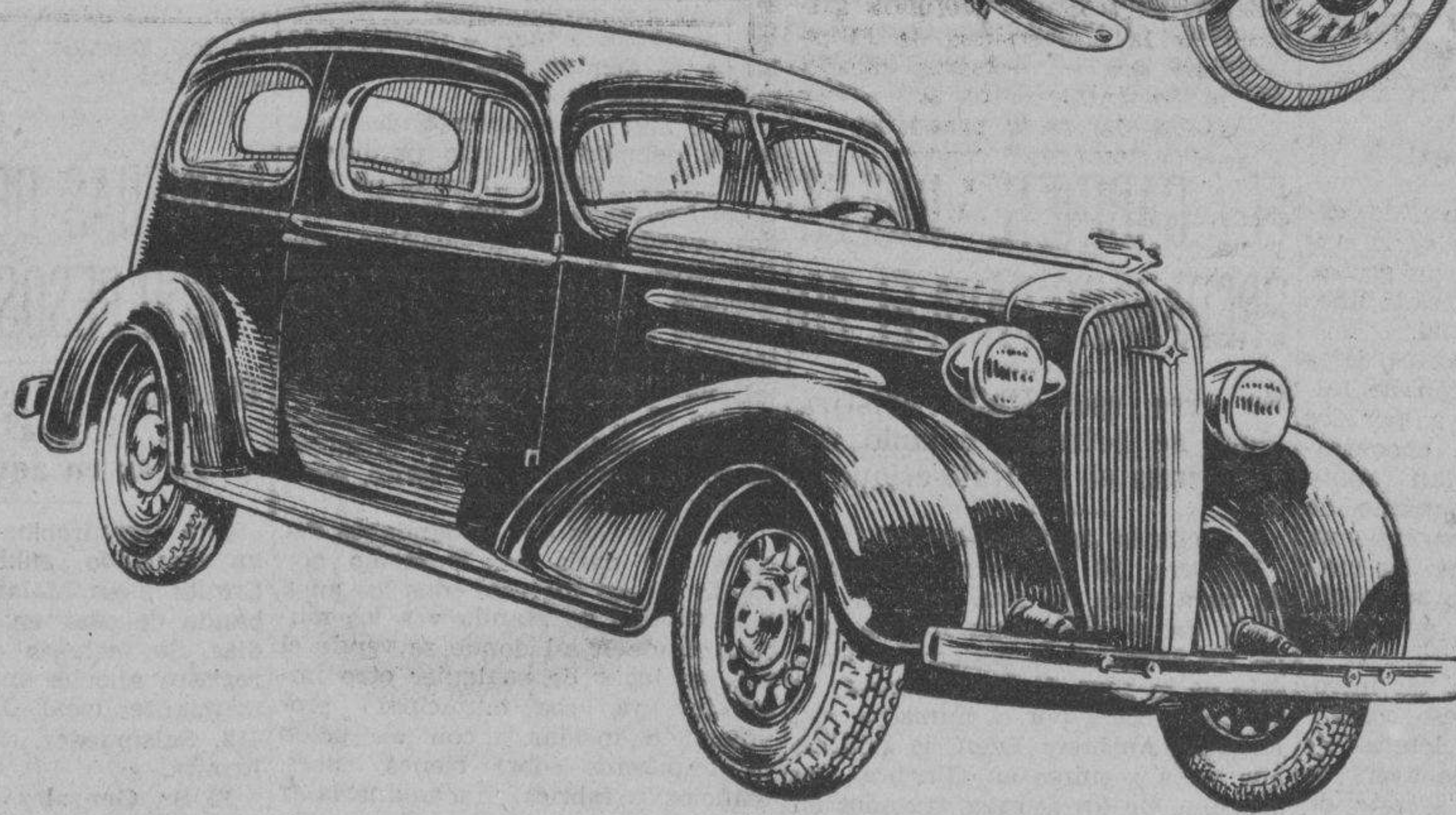

El Nuevo Chevrolet Modelo Standard

De mayor distancia entre ejes, más espacioso y con carrocería de techo acorazado—un valor llamativo.

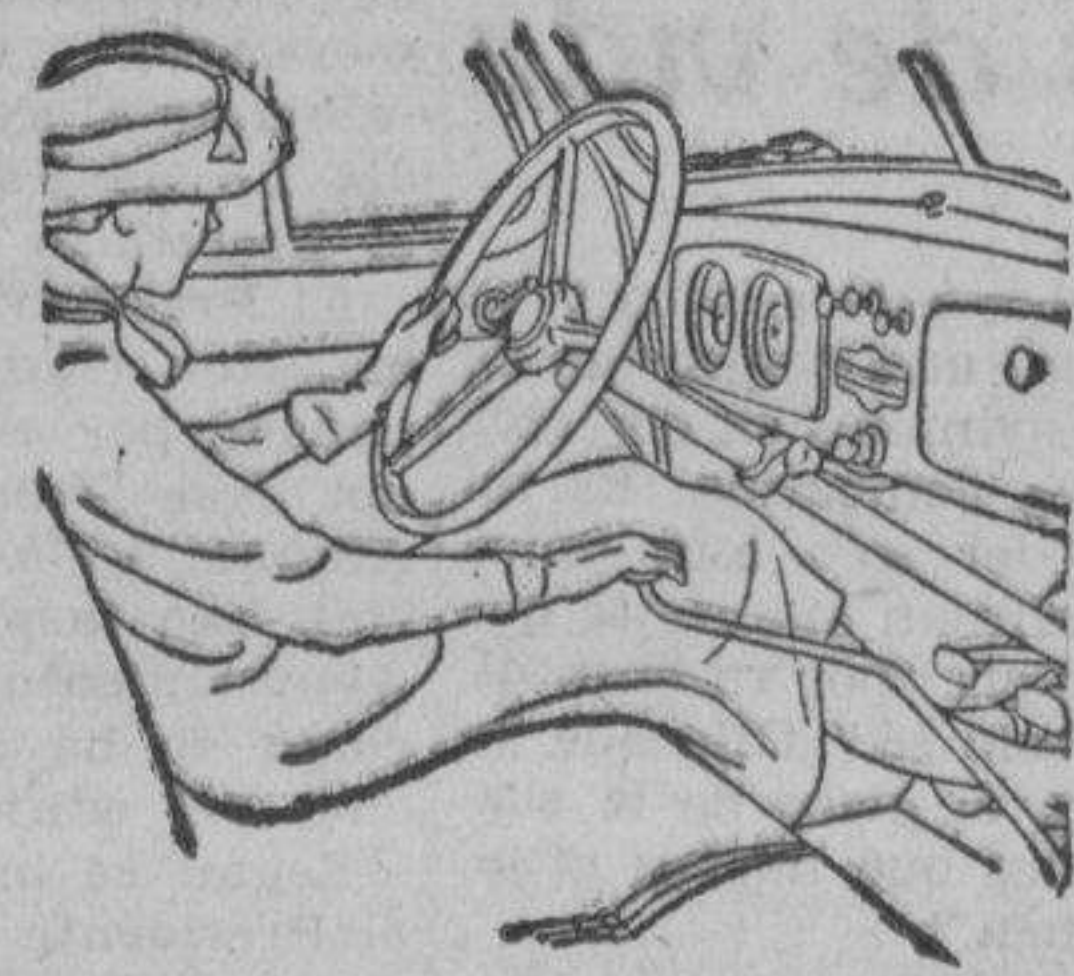

Espaciosa Comodidad

Tanto en el asiento del conductor como en el trasero, hay amplio espacio para las piernas y para la cabeza, que asegura mayor comodidad. El hermoso tablero de instrumentos con todos los dispositivos a la mano y que hace más facil la conducción, será de su agrado.



Asientos Anchos y Cómodos

Arrellenese en los lujosos y mullidos cojines del Chevrolet Sedan de 1936. Nótese cuan agradable es descansar y disfrutar de la suavidad de marcha de un Chevrolet. Usted se deleitará con la tapicería elegante y magnífica que representa lo más acabado en equipos.

Mientras tanto, cada día se anima mas el concurso

(Continuación de la pag. 1)
avenida de unos 2,000 antiguos faroles de piedra. Los edificios pintados con rojo subido adornados con unos 1,000 faroles de n. n. l. son célebres por su hermosa arquitectura.

La Gran Campana.—La tercera campana mayor en el Japon (la mayor está en Osaka, la segunda mayor en Kyoto) se halla en Nara y fué construída en 752 A. D. Sus dimensiones son: 13-1/2 pies de altura y 27 pies de circunferencia.

Daibutsu-den.—(Salón del Gran Buda). Este es el mayor edificio de madera en el mundo, y en él se halla la colosal imagen de bronce de Buda, la mayor de su clase en el mundo, con 53 pies de altura y habiendo sido construída en 748 A. D. Al día siguiente, la comitita sal-

drá de Nara con rumbo a Kyoto, de paso para Sannomiya.

Contra los 152,500 votos expedidos ayer a los suscritores de la TVT que pagaron sus suscripciones, solamente 8,870 fueron depositados en el escrutinio de anoche. Tal acumulación de gran cantidad de votos en manos de suscritores y líderes, refuerza el cálculo de que al cierre del concurso el 15 de marzo alrededor de 14 millones y medio de votos serán disputados por las 25 finalistas.

Las candidatas que recibieron votos adicionales en el escrutinio de anoche son: Srta. Paquita Villa-Real, 4,000; Dra. Fé del Mundo, 2,050; Srta. Marina T. López, 1,480; Srta. Carmen A. de Melencio, 750; Srta. Corazón J. Fajardo, 500; y Dra. Elvira Robles, 100.

El estado actual de las candidatas es como sigue:

Srta. Corazón J. Fajardo	581,791
Sra. Luisa F. de Lichauco	519,330
Srta. Paquita Villa-Real	447,121
Sra. Carmen A. de Melencio	420,397
Srta. Cecilia Javier	303,305
Sra. Rosario G. Borromeo	212,610
Srta. Melba Platon	170,977
Srta. Dativa Corrales Tan	129,095
Srta. Matilde Z. Rivera	88,450
Srta. Marina T. Lopez	80,225
Sra. Ludivina T. de Gonzales	72,476
Dra. Elvira Robles	70,985
Srta. Paz Ancheta	70,365
Sra. Socorro I. de Padilla	70,072
Sra. Socorro L. de Liboro	63,087
Srta. Amparo Zalamea	62,150
Sra. Julia Y. Cristobal	62,125
Srta. Helen Bennett	57,226
Srta. María Villanueva	51,935
Srta. María Carmen Cabral	49,820
Srta. Mario T. Gonzales	46,245
Srta. T. Deocosta	42,890
Srta. Cecilia Nepomuceno	40,340
Dra. Fe del Mundo	38,680
Srta. Concepcion A. Aguila	36,420

Visite el Salon de Exhibición del Chevrolet---Inspeccione personalmente los modelos de 1936.

Pacific Commercial Company

2 Isla de Romero

EN LAS AULAS de la EXPERIENCIA

Por DOROTHY DIX

Las madres deben ejercer el papel de concertadoras de bodas, pero ellas tienen que ejercer un juicio raro para este cometido.

Cada madre desea ver casadas a sus hijas porque ella cree que el matrimonio es la carrera ordenada por la naturaleza para las mujeres...



Siendo esto así, resulta un deber de toda madre ayudar a sus hijas tanto a conseguir buenos maridos como a conseguir buenos empleos...

Mas aun, cuando en ocasiones una madre trata de fomentar la fortuna matrimonial de su hija, sus métodos son casi siempre tan rudos y erroneos que sirven más bien para obstaculizar su propio juego.

Pero existe una diferencia grande entre la llamada "mama administradora" y la madre que presta una ayuda a su hija para conseguir un buen marido.

Una de las cosas que tratamos de considerar como un gran misterio es por qué algunas chicas tienen pretendientes sobrados, mientras que otras igualmente bellas, atractivas y listas, nunca jamás llegan a disfrutar del consuelo de tener un pretendiente...

Agitamos la cabeza por el misterio insoluble de la atracción física y decimos que es una de las cosas que ninguno es capaz de explicar, pero la verdadera respuesta al enigma, en nueve de cada diez casos, es la madre.

La estera de la puerta delantera siempre ha llevado inscrita la palabra "bienvenidos" y los chicos solo se dejan caer en los sitios donde están seguros de pasar un rato divertido.

Pero por más guapa y atractiva que fuese una mujer, ningún galán irá a su casa si la madre le acoge friamente y mantiene la atmósfera con una temperatura bajo cero...

En vista de que no se puede coger ningún pescado en una corriente donde no existe pescado, la madre que desea casar a su hija, debe ayudarla a estar en un ambiente donde, mientras aun es joven y guapa, pueda tener alguna oportunidad de conseguir un buen partido.

Todas las niñas en dicho sitio están predestinadas a ser solteronas viejas a menos que la madre tenga sentido suficiente para comprar a su hija algún vestido nuevo y enviarla para una larga visita con tía Sally...

Y si es el deber de las madres ayudar a sus hijas a conseguir buenos maridos, es mayormente su deber evitar que consigan maridos malos. La única manera como pueden conseguir esto es procurar asociarlas con la clase de chicos con quienes quieren casarse.

Muchas madres se resenten en ser llamadas concertadoras de bodas, pero así deberían ser. Y deben ayudar a sus hijas a conseguir buenos partidos.

NOTICIERO RELIGIOSO

(Continuación de la pagina 5) quedando expuesta durante todo el día hasta terminar los cultos de la tarde con la Bendición Solemne.

Por las tardes durante la novena a las 8, hay Rosario Cantado, Letania, Novena Sermon, Bendición y Salve.

CONGREGACION DE MARIAS La Congregación de Marias ten-

CURIOSIDADES DEL CINEMA

Por el Capt. ROSCOE FAWCETT

Advertisement for the movie 'June Knight' featuring Clark Gable, with a photo of him on a horse and text describing the film's plot.

TARZAN EL INDOMABLE



"Los riesgos, Pat, son demasiado peligrosos para una niña," contestó su padre. El sabía muy bien el valor y la destreza que se necesitaban para luchar contra la fuerza enorme de un tigre...

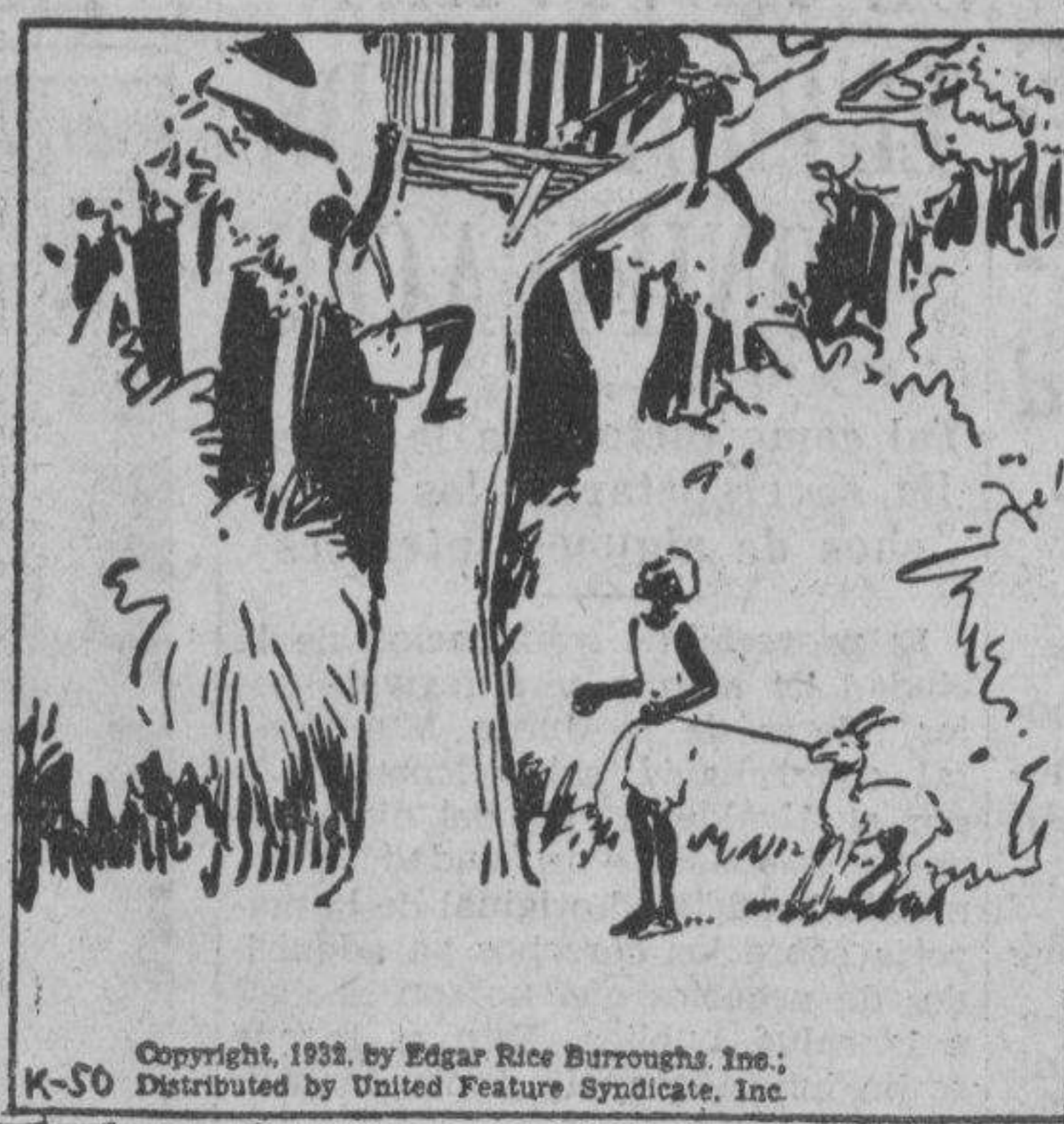

—para librar a la vejeidad de sus horrores. Han estado en vela esperando a la criatura durante varias noches de luna. "Pocos hombres," dijo, "se atreven a exponerse al peligro de cazar tigres a pie..."



—en un pequeño árbol a doce pies del suelo. Cerca amarraron a una cabra viva. Una hora antes del amanecer el mejor cazador nativo, con un auxiliar, se subió en el "machan" y aguardó la llegada del tigre...



—y luego el animal se salió de las sombras, cogió y se llevó a su presa con tanta rapidez para alcanzarle un disparo. Una vez se expuso atrevidamente y permaneció en plena vista. Cuando fué disparado, saltó de nuevo por el bosque y desapareció.

CONNIE



CONNIE: No podría Vd. decirme qué es esta "formula del rayo", ahora que estoy abandonando en este asunto? DIX: Si, yo lo creo. Es un descubrimiento de inmenso valor militar. Hará posible a un ejército poder ver a través de la oscuridad.



DIX: Creo que se podría llamar rayo de luz invisible. Es absolutamente una luz invisible. Pero cuando un hombre usa ciertas gafas, todo lo que toca el rayo queda iluminado tan claro como el día.



CONNIE: Dios mío, eso es admirable!

Por Frank Godwin

FRITZI la corista



NANCY: Oiga Vd., Mr. Shoosttring. Debe ser magnífico visitar todos estos países. SHOOSTRING: Sí, Nancy. Quisiera emprender un viaje en alguna ocasión.



NANCY: Qué aspecto tendrán las niñas de allí? SHOOSTRING: Pues son tan iguales como tu, Nancy. Vente aquí, te las enseñaré.

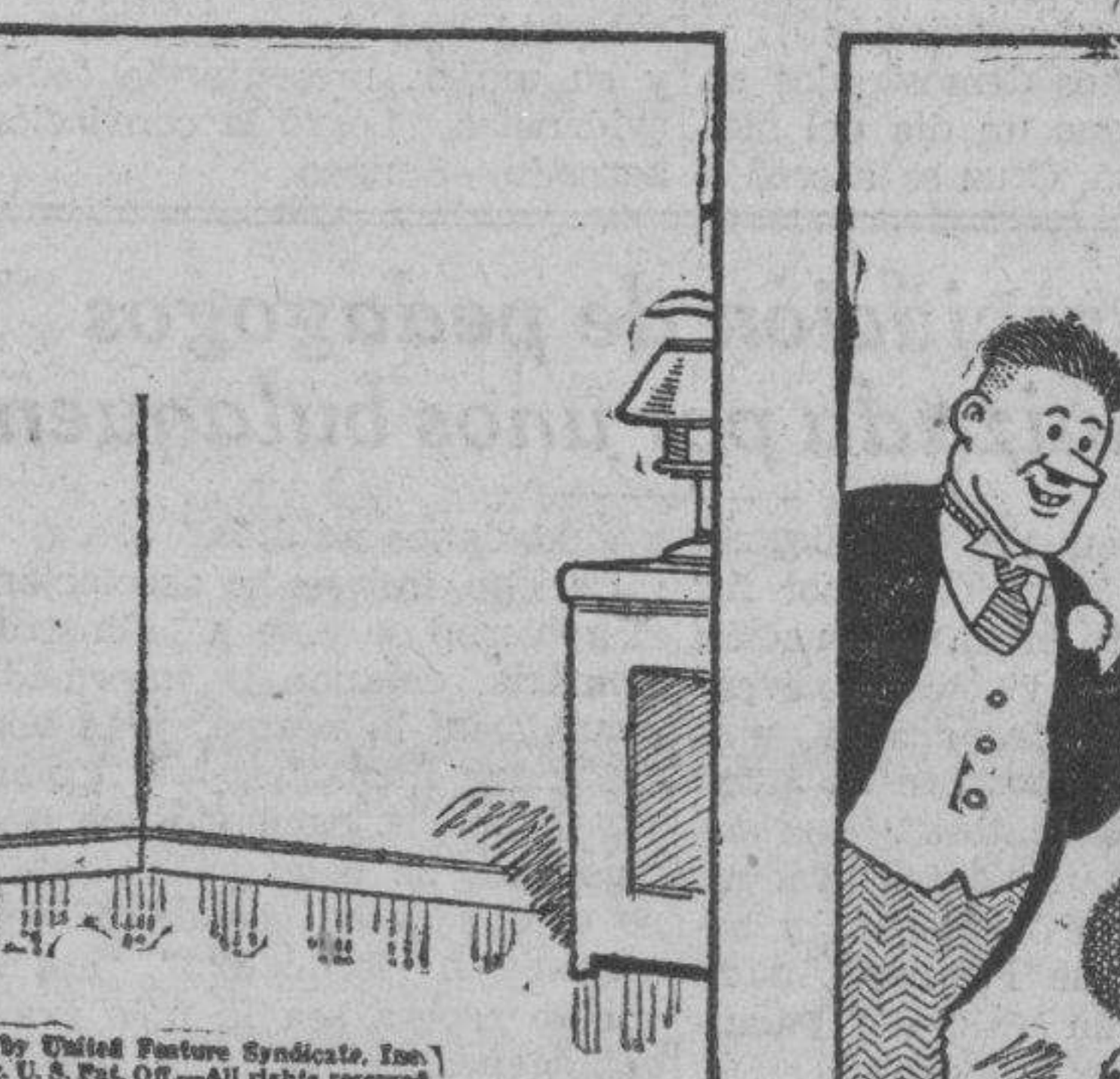

SHOOSTRING: Ves? Esas son nuestras muñecas Nancy para la exportación al extranjero.

Por Ernie Bushmiller

PAPA



Es Vd. bastante conocido. Si! Pero se lo debo todo a mi querida esposa! Como? Ninguno se había enterado de mi hasta que ella me disparó!



Como? Ninguno se había enterado de mi hasta que ella me disparó!



Como? Ninguno se había enterado de mi hasta que ella me disparó!

Por J. Miller Watt

Programas de Radio

- KZEG: Viernes, Enero 17. 2:00 p. m.—Cantos de España y de Sudamérica. 3:30 p. m.—Música de baile. 5:00 p. m.—La hora del cocktail. 6:00 p. m.—Your Ambassador of Rhythm. 7:00 p. m.—Rhythm Minstrels of 1936. 7:30 p. m.—Now, you're on the air!

- KZIB: Viernes, Enero 17. 5:00 p. m.—Notas del mercado—Notas del tiempo. 5:05 p. m.—Sunset Melody Hour. 6:00 p. m.—A Half Hour of Melody por Minnie y Ronny. 6:30 p. m.—Arizona Cowboy en cantos del Oeste. 7:00 p. m.—Programa español. 7:30 p. m.—Música Popular.

- KZRM: Viernes, Enero 17. 6:00 p. m.—Are you listening? The High Collar Boys. en todas las misas. Los domingos a las 5 de la tarde: Rosario y Bendición con el Santísimo. Todos los sábados: Misas con órgano a las 7 en el altar de la Consolación y Salve cantada. El día 29 de cada mes a las 7, misa cantada en el altar de Sta. Rita. El cuarto domingo de cada mes: a las 8, procesión de la Archicofradía de la Correa y Misa solemne con sermón. En las funciones de la tarde de los domingos se tienen los ejercicios siguientes: Primer domingo de mes: Devoción al Sagrado Corazón de Jesús. Tercer domingo de mes: Ejercicio mensual a Sta. Rita. Cuarto domingo de mes: Id. id. a la Virgen de la Correa.

El Chevrolet "Town Sedan" para cinco pasajeros

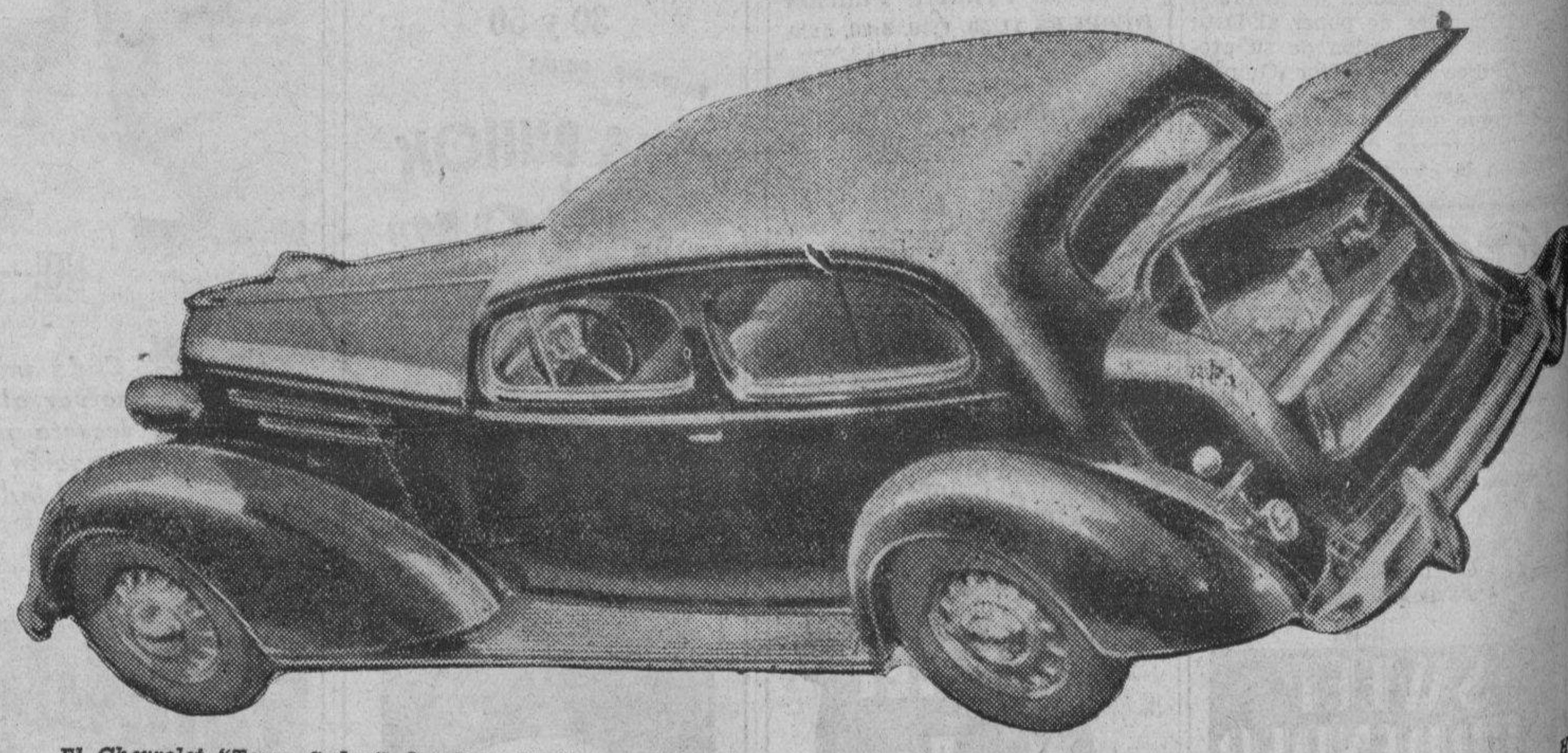

El Chevrolet "Town Sedan" de cinco pasajeros, con un carrocería dispuesta expresamente para aquellos que viajan mucho. Los modelos de este tipo, uno de dos puertas, con un asiento corrido delantero y con los traseros divididos. El baul trasero adosado al carrocería puede contener las gomas de repuesto y los equipajes.

- Accent on Youth—Luz Mat. astro Neapolitan Nights—Bernie Nolacco Señor Comisario—Conchita Azanza Tell Me That You Love Me Tonight—Andrea Baduria Awaiting Par-ibig—Luz Mat. Castro The High Collar Boys Ibig Ko Ng Lambingan—Andrea Baduria 6:40 p. m.—Informaciones en inglés. 6:55 p. m.—Cotizaciones—Swan, Culbertson y Fritz. 7:00 p. m.—Cantos populares por Richard Corlike. No strings (I'm fancy free) Id rather listen to your eyes Sugar plum And then some 7:15 p. m.—Music in the Air con Mal Patridge Twenty-four hours a day—de Sweet Surrender Still I wake—Pinden Sweet Surrender—de la película Sweet Surrender Giannina Mia—de 'The Firefly'—Fritz! 7:30 p. m.—Philo-Frigidaire—Tarzan of the Apes 7:45 p. m.—Elisalde y Compañía presenta a Gregorio Lopez Luna, baritone— 8:00 p. m.—Hispania. Cancion gitana—Alonso Tomo y Obligó (Tango)—Cancion El Dictador (Cancion de la Milán) 8:30 p. m.—Programa de bisperas honor a los pasajeros del 'Coolidge'. 8:45 p. m.—Cotizaciones y notas del cado. 9:00 p. m.—Hispania

ANIMACION EN LAS LICENCIAS DE AUTOMOVIL

Se espera que sean mejores las recaudaciones del presente año

Aunque hasta ahora no se ha hecho un calculo aproximado de las recaudaciones sobre licencias de automoviles...

Centenas de billetes falsos ante el Juez

(Continuación de la pag. 1)

ofreció un testimonio del policia Fortunato Mercado, hecho en otro asunto de Valdes Vacani...

Después de presentadas las pruebas de la acusación, el abogado Salazar pidió el sobreseimiento de la querrela...

El Fiscal Paredes defendió su contenido citando varias autoridades de la ley de pruebas...

Después de presentadas las pruebas de la acusación, el abogado Salazar pidió el sobreseimiento de la querrela...

Se rechazan influencias en las...

(Continuación de la pag. 1)

hallan bajo la consideración de la Comisión Electoral. Votaron el presidente Mañastro Villa-Real...

En sesión abierta, celebrada por la misma en la Sala de Sesiones del Senado, el primer asunto incidental abordado consistió en la siguiente orden:

El General De los Reyes estuvo visitando a varios personajes del Gobierno y del ejército ayer.

Alabó especialmente al Coronel Miguel Nodad y al Comandante Manuel Olimpia...

El Teniente Agustín Gabriel, uno de los tenientes asignados a la División Secreta de la Constabularia...

Al principio se anunció la probabilidad de que el Teniente Edwin Andrews sería nombrado para este puesto...

habían llegado los miembros Rafols, Sandoval y Recto.

No habiendo mas asuntos, el Presidente de la Comisión Electoral levantó la sesión...

Varias protestas contra tasación de propiedades han sido rechazadas hoy

El Banco Nacional Filipino, los hermanos Grey y otros siete propietarios de Manila...

Estas son las primeras protestas decididas por la Junta de Apelaciones de Tasaciones...

Los casos decididos son los siguientes: Tasación de cien pesos por m. c. de una propiedad del Banco Nacional en la calle David...

Martinez sera el Secretario

(Continuación de la pag. 1)

las publicas y las que se educan en escuelas privadas. Mas tarde, seguirá el registro de los jóvenes que hayan cumplido 20 años de edad...

La duda está en quien va a costear los gastos que supone el entrenamiento, como la adquisición de fusiles...

Según opinión de un alto oficial del ejército filipino, los jóvenes deben ser entrenados en el manejo de ametralladoras por lo menos, y mas tarde, de cañones.

Los oficiales no encuentran tantas dificultades en el caso de los colegios que ya tienen sus batallones escolares...

Uno de los altos oficiales del ejército ha declarado esta mañana que esta cuestión será una de las principales bases de una conferencia...

Los planes para la organización de un ejército eficiente esta estudiando ahora el General Jose de los Reyes...

En sesión abierta, celebrada por la misma en la Sala de Sesiones del Senado, el primer asunto incidental abordado consistió en la siguiente orden:

El General De los Reyes estuvo visitando a varios personajes del Gobierno y del ejército ayer.

Alabó especialmente al Coronel Miguel Nodad y al Comandante Manuel Olimpia...

El Teniente Agustín Gabriel, uno de los tenientes asignados a la División Secreta de la Constabularia...

Al principio se anunció la probabilidad de que el Teniente Edwin Andrews sería nombrado para este puesto...

habían llegado los miembros Rafols, Sandoval y Recto.

No habiendo mas asuntos, el Presidente de la Comisión Electoral levantó la sesión...

habían llegado los miembros Rafols, Sandoval y Recto.

TEODORO OFRECE PREMIOS PARA UN CONCURSO

Certamen del proteccionismo que inicia el "Columbian Institute"

Con valiosos y útiles premios donados por el Sr. Toribio Teodoro, dueño de Ang Tibay...

El concurso está abierto a todos los estudiantes de High School y Septimo Grado de todas las escuelas publicas y privadas de Filipinas...

Las composiciones serán juzgadas por un jurado los nombres de cuyos miembros, se anunciarán pronto.

Todas las composiciones deben someterse al Director del Columbian Institute, Perfecto E. Laguno, no más tarde del 31 de julio de este año...

Los premios donados por el Sr. Teodoro son los siguientes: Cincuenta pesos en metálico, una medalla de oro y tres pares de zapatos Ang Tibay...

Informes facilitados por el mismo Departamento indican que hay supuestas acusaciones presentadas por personas interesadas en el asunto...

Suspendida su ejecución, Hauptmann...

(Continuación de la pag. 1)

que dicto la condena, magistrado Thomas W. Trenchard, se vería obligado a fijar otra nueva fecha para la ejecución...

Anticipa, sin embargo, el mismo Secretario que si se han cometido realmente irregularidades en la aprobación de los papeles...

Por otro lado a parte de anunciar que pedirá una reconsideración de la decisión del gabinete ayer...

El Sr. Osmeña pedirá reconsideración que pedirá una reconsideración de la decisión del gabinete ayer...

El gabinete ingles preparado para el 20

(Continuación de la pag. 1)

do por el Comité de Coordinación de Sanciones, ya ha decidido que las sanciones actuales deben ser reforzadas...

Uno de los factores mas importantes que serán objeto de estudio será probablemente el efecto de la nueva política de neutralidad del Presidente Roosevelt...

Portugal se prepara contra raids aereos (De la "Associated Press") Lisboa, 15 de enero...

Un editor habla del ejercito filipino

(Continuación de la pag. 1)

a diez años, contando, como nucleo capital, 30,000 hombres de la Constabularia.

El editor ha afirmado que "todos los filipinos nacen por naturaleza políticos. Si no consiguen lo que desean, van a los bosques con sus tendencias revolucionarias."

Regalo para el gobierno

(Continuación de la pag. 1)

Aquino agasaja a un ingeniero minero nipon

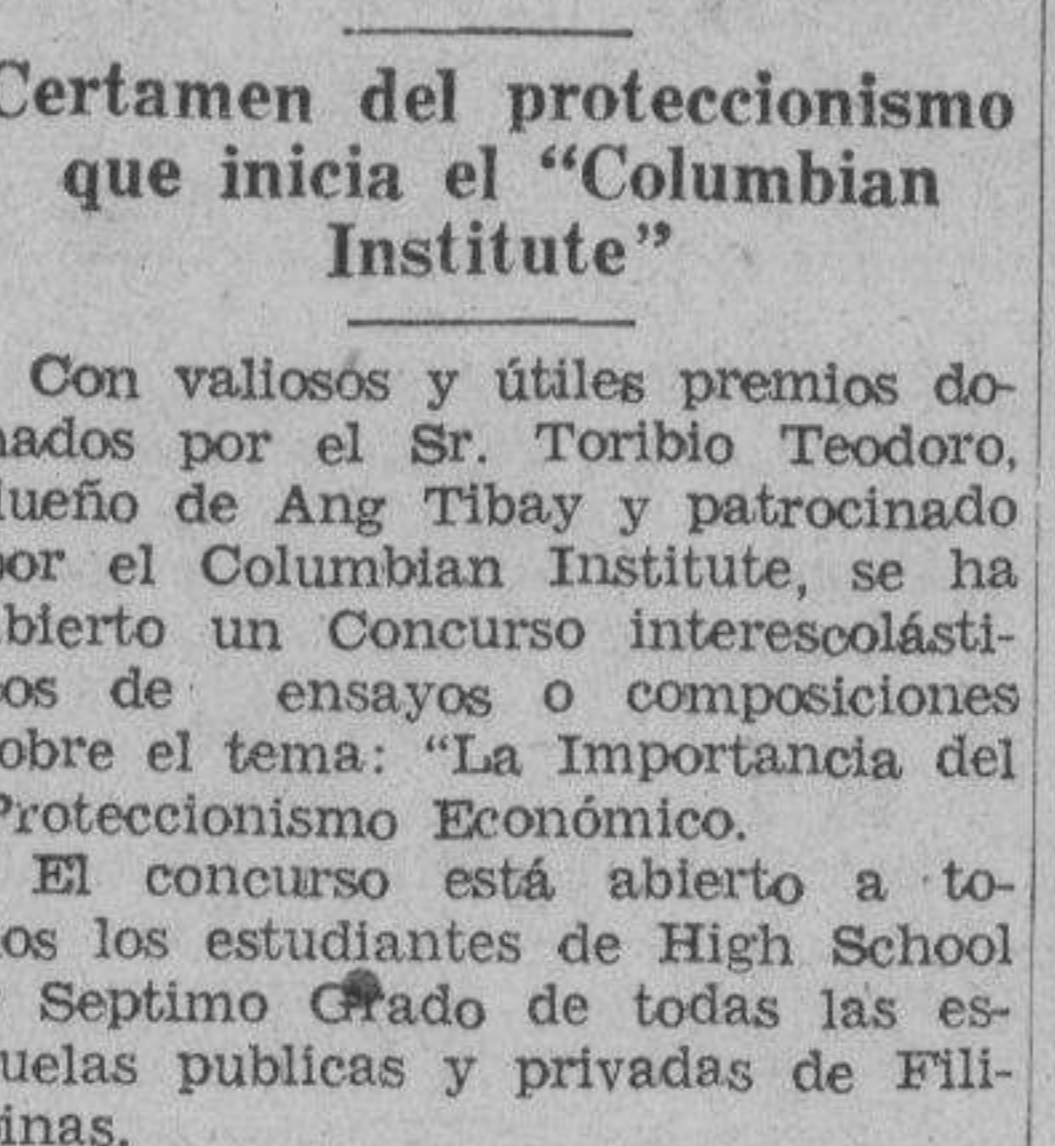

El Diputado benigno S. Aquino, dio un almuerzo al mediodia de ayer en el Manila Hotel en honor del ingeniero minero japonés Shigotaka Yoshiwara...

DOS COMITES HAN QUEDADO CONSTITUIDOS

(Continuación de la pag. 1)

Departamento. El primer grupo lo forma el Director de la oficina de Terrenos, Simson Ramos...

La investigación de estos arriendos, se han recibido quejas contra aquellos que han estado vendiendo acciones sin autorización del Tesorero Insular...

Lista de corporaciones y accionistas afectados Las corporaciones en peligro de disolución mediante un recurso de "quo warranto" son:

Mineral and Commercial Development Company, oficina principal, 4.º piso, edificio Heacock...

Par East Oil Development, oficina principal, 427 edificio Heacock, registrada el 14 de septiembre de 1935...

Mabuhay Oil Company, oficina principal, 427 edificio Heacock, registrada el 10 de septiembre, 1935...

Telegia Oil Company, edificio principal cuarto No. 417 edificio Heacock, registrada el 20 de septiembre, 1935...

Se vendieron acciones cuando ya habia un informe del geólogo El Sr. Osmeña para recalcar su declaración, manifestó que "nuestros libros están abiertos para el gobierno..."

Puntualizando la legalidad de sus transacciones, el Sr. Osmeña informó que las ventas de acciones en las dos compañías encabezadas por el Sr. Osmeña...

El Sr. Osmeña informó ademas que adrede no ha querido hacer ninguna declaración a la prensa hasta ahora para evitar torcidas interpretaciones...

El Sr. Arsenio N. Luz, que es uno de los capitalistas de las 12 corporaciones domesticas afectadas por la decisión adversa del gabinete...

Verdaderas Gargas en ZAPATOS PARA HOMBRES Y MUJERES Y CAMISERIA LA VENTA DE ENERO DE HAMILTON-BROWN'S

Advertisement for 'EXAMINADOR DE INGENIEROS JURAN EL CA...' with text about engineering exams and a list of names.

Advertisement for 'DOS COMITES HAN QUEDADO CONSTITUIDOS' with detailed text about government committees and land issues.

Advertisement for 'DESPIBLE LA BILIS DE SU HIGADO SIN USAR CALOMEL' with text about liver health and a product called 'Hacen Bien'.

Advertisement for 'Saben Bien' with text about various medicines and health products.

Advertisement for 'PILDORAS SANATAVIA DEL DR. JAYNE' with text about a medicine for women's health.