INFORMACIONES GRAFICAS

DIARIO DE LA MARINA

DOMINGO 24 DE OCTUBRE DE 1926

Año XCIII— No. 263
HABANA

EL INFANTE DON JAIME EN LONDRES

Su Alteza, paseando democráticamente por las calles de Londres, durante su reciente visita a la capital inglesa, donde fué a consultar con un especialista en enfermedades de los oídos.

BATALLA DE FLORES EN VALENCIA

Carroza "El Abanico", que obtuvo el primer premio en la batalla de flores.

Fachada de la minúscula iglesia católica que acaba de inaugurarse en Broome Street, New York.

EL ULTIMO ATENTADO CONTRA MUSSOLINI

El Jefe del Gobierno italiano hablando a la multitud desde su Palacio de Roma, después del último atentado criminal donde estuvo a punto de ser víctima.

EL EX CROWNPRINCE ADMIRANDO A LA CIERVA

El primogénito del Kaiser asistiendo en Berlín al reciente concurso de aviación, donde admiró los vuelos del autogiro español de La Cierva.

UNA NUEVA IGLESIA CATOLICA EN NUEVA YORK

El Cardenal Hayes al salir de la iglesia de Broome Street, después de bendecirla.

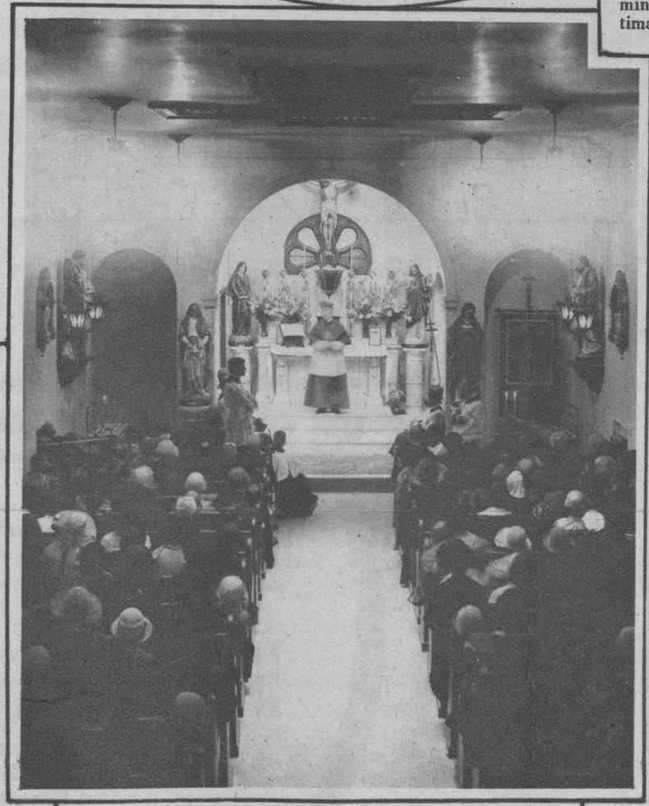

Interior de la iglesia católica de Broome Street.

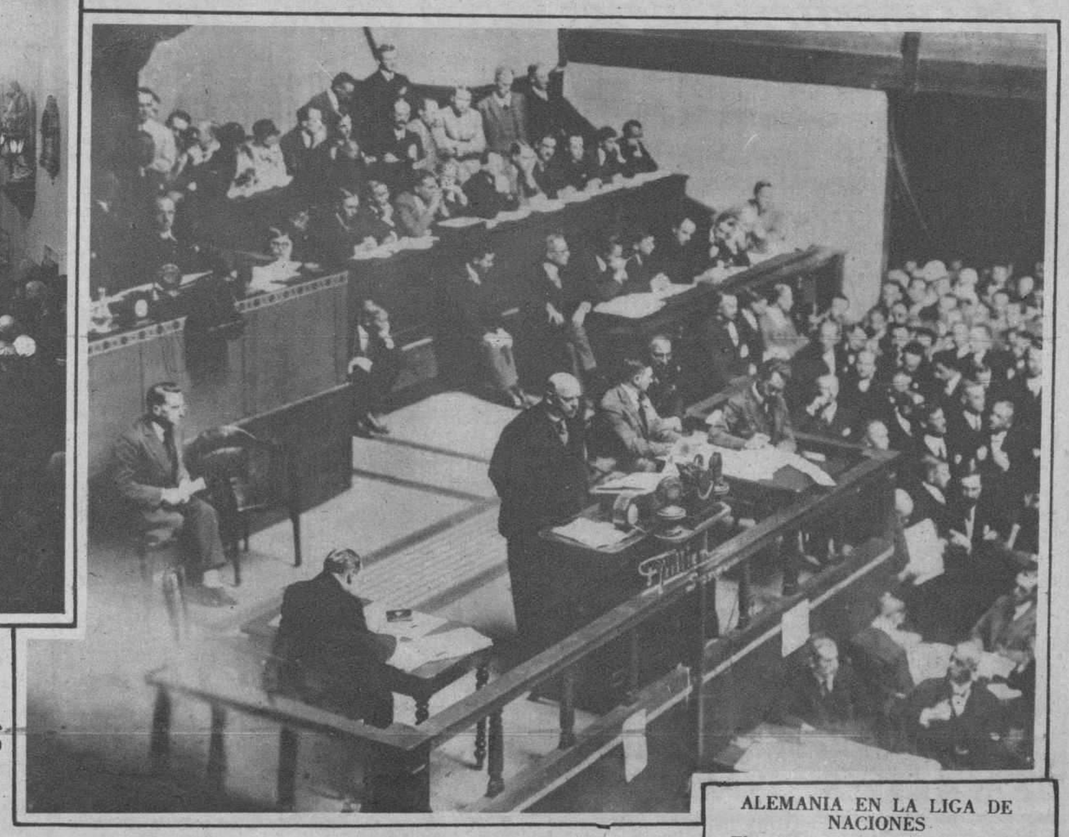

ALEMANIA EN LA LIGA DE NACIONES

El ministro de Negocios Extranjeros de Alemania, Herr Stressman, hablando ante la Liga de las Naciones, después de haberse concedido a Alemania su ingreso en ella con todos los honores.

M.E.C.D. 2016

ODO-RO-NO

Neutraliza los efectos del sudor, de la humedad y del olor ofensivo

Por fin, señora, puede Ud. verse libre de ese *terror femenino* tan común y tan temido: el mal olor causado por el sudor en las axilas.

ODORONO, (fórmula de un reconocido médico) borra todo vestigio de olor ofensivo y devuelve la tranquilidad a las damas refinadas y cultas. ¡No más bochornos! ¡No más excusas!

Dos simples aplicaciones a la semana, y puede Ud. estar segura de que nadie tendrá que volver la cara cuando Ud. se aproxime. ODORONO hace inútiles las incómodas y repulsivas sobaqueras, evita feas manchas en los trajes y ahorra lavado.

Una botellita de ODORONO cuesta una insignificancia y dura meses.

Señora, hágase amiga de ODORONO.

Una Muestra GRATIS

Devuelva Ud. el color natural a sus

Canas

Envíeme Ud. hoy mismo el cupón impreso al pie, para recibir a vuelta de correo una muestra gratis del Restaurador Mary T. Goldman para las Canas. Puede aplicarse en un solo bucle para probar el resultado. Perderá el cabello su color canoso, recuperando paulatinamente su belleza natural. No deja vetas, ni guarda el cabello la apariencia de teñido.

Perfeccioné este maravilloso Restaurador hace años para restaurar el color natural de mi propia cabellera prematuramente encanecida. Hoy lo usan millones de personas. Es claro e incoloro. No requiere fricciones ni lavados extraordinarios

No envíe Ud. dinero. Al recibir el cupón impreso al pie, le enviaré una muestra gratis, porte pagado.

Envíeme la muestra gratis que ofrece.

Nombre _____

Dirección _____

Ciudad _____

A **Droguería de Johnson**
Apartado 750. Habana.

CREMA
de Miel y Almendras
HINDS

Cuestiones de belleza

Tez aterciopelada; cutis suave y lozano, manos blancas y tersas. Tres atributos de belleza fáciles de obtener mediante el uso de la Crema Hinds. Aplicada al acostarse devuelve al cutis su frescura mientras usted duerme. Úsela de nuevo al levantarse y cada vez que se mojen las manos o la cara.

Use la CREMA HINDS

	Suavizes el cutis
→ la vigorizes	→ la blanquees
→ la prensaje	→ la limpia
→ la aclara	→ la suaviza

Para la cara → el cuello → los brazos → las manos

Para el Bienestar de la Mujer

La mejora sanitaria que ha traído a la mujer increíble tranquilidad, comodidad, pulcritud, aseo.

KOTEX

Absorben — Desodorizan

Pídalas por su nombre en las tiendas, farmacias etc.

Escriba al Dr. G. H. Williamson, 51 Chambers Street, New York (E. U. A.) pidiendo un valioso e interesante librito sobre la Higiene Femenina.

LOS INDIOS EN AEROPLANO

Dos jefes indios de la tribu de los Sioux, que ha hecho un vuelo desde Filadelfia a Washington donde cumplimentaron al Presidente Coolidge.

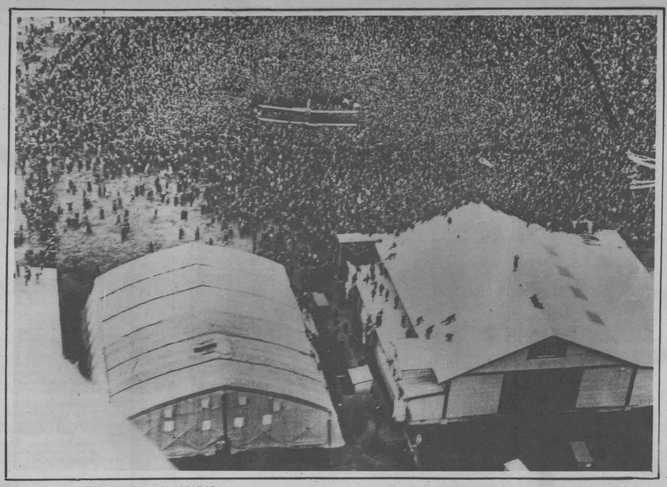

HOMENAJE A UN AVIADOR

Más de ciento cincuenta mil personas se reunieron en Sidney, Australia, para dar la bienvenida al aviador inglés Alan Cobham, que hizo el vuelo desde Londres.

EL HOMBRE MAS RICO DEL JAPON SE DISTRAE

El barón Okura, que acaba de cumplir sus noventa años de edad, y al que se considera el hombre más rico del Japón ascendiendo a la cumbre del famoso monte Akaishi, conducido por sus servidores. El Barón Okura acaba de hacer su testamento encargando que a su muerte se queme su cuerpo eléctricamente y sus cenizas se dispersen a los aires desde la cima de dicho monte.

"GETS-IT"

Acaba con los

CALLOS

en 3 Segundos

El Callicida Más Rápido del Mundo

"GETS-IT" es un líquido científico usado por millones de personas, entre ellas, famosas bailarinas, atletas, médicos y personas que acostumbran andar mucho. Acaba con los callos. Una gota quita el dolor en 3 segundos. Se afloja el callo y se desprende . . . despedido, olvidado. Entonces anda Vd. en paz. Hay imitaciones de "GETS-IT." Fíjese bien y exija el legítimo. Cada frasco contiene lo suficiente para extirpar una docena de callos. De venta en todas partes.

"GETS-IT" Inc, Chicago, E. U. A.

LOS FILIPINOS INVADEN JAPON

Equipo filipino de base-ball llegando a Tokio para una serie de juegos con las novenas de las principales Universidades japonesas.

BELLEZAS DE HAWAII

Las tres más populares muchachas de Hawaii, desembarcando en San Francisco donde fueron aclamadísimas.

Frescura Matinal—Durante Todo el Día

UNA de las amenazas más graves contra el atractivo del rostro es la extrema sequedad o el exceso de grasa de la piel. Y hay muchas damas que padecen de uno u otro inconveniente.

Pero se ha hallado un procedimiento que normaliza el cutis grasiento y le quita el brillo y que, por otra parte, suaviza y refresca la piel seca.

Se aplica Crème Elcaya por la mañana, en pequeña cantidad y, a mediodía, el rostro estará tan fresco y agradable como en las primeras horas del día. A las tres de la tarde, el cutis no se verá brillante ni agrietado. Estará Ud. tan fresca al final de la jornada como cuando se levantó.

Permítanos Ud. que le enviemos gratis una muestra de Cremè Elcaya y Cold Cream Elcaya, con nuestro folleto relativo al "tratamiento de belleza."

Mande Ud. este cupón y recibirá las muestras gratis.

Pida a IGNACIO SANCHEZ
Cuba 32, Habana
Al
Una muestra gratis de Crème Elcaya y Cold Cream Elcaya.

Nombre _____

Dirección _____

Ciudad _____ Estado _____

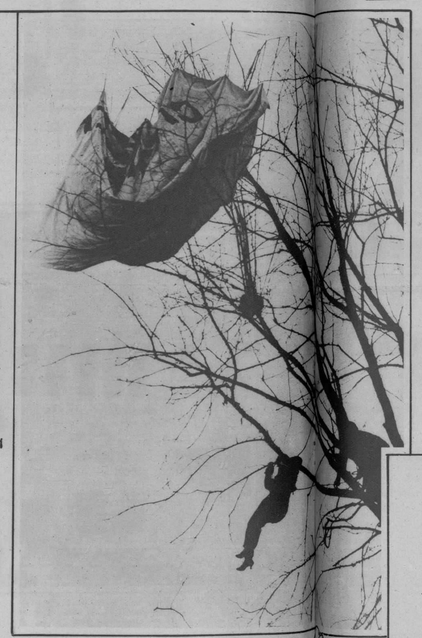

MAPA MUNDI

El jardinero Hans [illegible] trando el Mapa Mundi, mostrando el Mapa Mundi, hecho con flores naturales, en Lewenworth, Kansas.

AVENTURA PELIGROSA

La aviadora inglesa Olive Stone, que al descender de su aeroplano en un paracaídas, sobre Londres, quedó colgada de un árbol en las inmediaciones del Palacio de Cristal.

LOS BOHEMIOS DE MONTMATRE

Manifestación pública ante la casa de Mimi Pinson, en el viejo Montmatre, protestando contra la destrucción de aquella para erigir en su lugar otro edificio, haciendo desaparecer así el recuerdo de la heroína de la ópera "Louise" de Charpentier.

Aprenda Ud. este método

La única forma de tener uñas elegantes y pulidas

Le es a Ud. fácil hacer sus manos tan bellas que le den la satisfacción de merecer la alabanza de los demás.

Todo lo que se necesita para transformar las puntas de los dedos—por descuidadas que hayan estado antes—y mantenerlas atractivas constantemente, ha sido perfeccionado por la casa de Cutex.

Puede Ud. hacerse una manicura completa, si dedica a esa tarea unos cuantos minutos ante el tocador.

El Eliminador de Cuticula Cutex es un antiséptico perfectamente inofensivo que sirve para quitar la cuticula muerta y desagradable de la uña. ¡Es tan fácil de usar! Un pedacito de algodón enrrollado en el palillo que se suministra con cada frasco y el cual, humedecido, debe pasarse en derredor de la base de la uña. Lávense, luego, los dedos, séquense y la cuticula quedará como debe ser: delgada, suave y fresca.

Para hacer las puntas de las uñas blancas como la nieve, póngase un poquito de **Blanco de Uñas** debajo de ellas.

Para el toque final, hay productos Cutex a elegir: Pastilla, Polvo Pasta, Lápiz o el más moderno: Brillo Líquido.

Las preparaciones CUTEX se venden dondequiera que hay efectos de tocador, ya por separado o ya en juegos de manicura completos.

CUTEX

EL ESTUCHE de PRESENTACION vale ahora sólo 15 centavos

Llene Ud. el cupón adjunto y envíelo con 15 centavos en efectivo o sellos de correo y se le remitirá el Estuche de Presentación que contiene muestras del Eliminador de Cuticula Cutex, del Polvo de Pulir, del Brillo Líquido y de la Crema para Cuticula (Comfort) así como palillo y lija.

Envíe este cupón hoy mismo.

IGNACIO SANCHEZ-NORTHAM WARREN CORP.
Cuba 32, Habana, Cuba

Mando incluso, en efectivo o en sellos de correo, 15 centavos para el Estuche de Presentación que contiene Cutex suficiente para seis manicuras.

Nombre _____

Dirección _____
(o Apartado postal)

Ciudad _____ Provincia _____

Las superficies viejas lucen como nuevas

EL TINTE DE LUSTRE SAPOLIN convierte las superficies viejas y gastadas, en brillantes y nuevas. Se usa en gran escala en obras de madera, armazones de camas, aparadores, mesas, armarios, y artículos semejantes. Fácil de aplicar. Se seca dejando un acabado brillante y bonito. Manufacturado en una variedad de colores.

Está hecho de modo que puede resistir los diferentes cambios atmosféricos.

997

SAPOLIN CO. Inc.

(ANTES GERSTENDORFER BROS)— NUEVA YORK, E.U.A.

ESMALTES, TINTES, DORADOS, BARNICES

Cepillo Pro-phy-lac-tic

Llega a todas las partes de cada diente

LIMPIA Ud. toda la dentadura? Difícil hacerlo mientras no use el Pro-phy-lac-tic, que es el cepillo que llega a todas las partes de cada diente.

Las superficies curvas del cepillo Pro-phy-lac-tic se amoldan a la boca. El corte de sierra cónica de sus cerdas penetra a los intersticios de la dentadura. La parte larga de las cerdas facilita el aseo de las muelas y el lado posterior de los dientes.

Fabricado en tres tamaños: Adultos, jóvenes y bebes. Con cerda dura, mediana y blanda. Siempre se vende en su cajita amarilla. Fíjese que la palabra Prophylactic (separada por guiones) aparezca en la caja y en el cepillo.

Representante para Cuba: Rodolfo Quintas, Trocadero No. 7, Habana

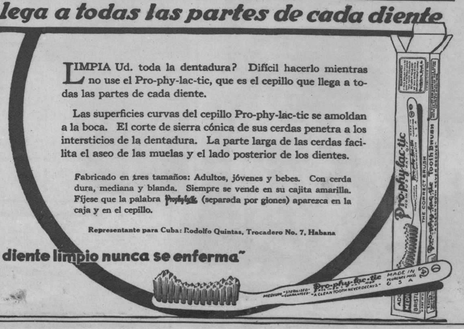

"Un diente limpio nunca se enferma"

437

¡Qué sabor tan delicioso!

DEBIDO a sus propiedades germicidas, la Crema Dental Kolynos mata millones de microbios dañinos en la boca, los que, de no ser destruidos producen ácidos que disuelven el esmalte y causan dolor de muelas, caries y otras enfermedades. Kolynos también desaloja y elimina de la boca los restos de alimentos que se adhieren a los dientes. Después de usar Kolynos la boca se siente limpia porque realmente está limpia, y además, el sabor de menta que tiene deja un gusto muy agradable en la boca.

Kolynos es también económica por estar preparada en forma concentrada. Un centímetro de la crema en el cepillo de dientes es suficiente. Por eso es que un tubo de Kolynos dura 50 días, usándola dos veces al día.

CREMA DENTAL
KOLYNOS

El médico le dirá . . .

LAS operaciones son con frecuencia innecesarias. A menudo pueden los órganos débiles y gastados volver a su condición saludable y normal mediante el Compuesto Vegetal de Lydia E. Pinkham, evitando así una peligrosa operación quirúrgica. El Compuesto Vegetal de Lydia E. Pinkham ha estado sosteniendo a las mujeres por el camino de la salud durante años enteros. Procure Ud. siempre comprar el Compuesto original y rechace las imitaciones que pueden resultar perniciosas y que no contienen los ingredientes de la famosa receta.

El mejor médico
Le escribo esta carta para significarle mi gratitud por haber sido curada por su medicina. Sufría mucho físicamente, pero tomé la primera botella del Compuesto y me sirvió.
Isabel Sola
Rda. S. Antonio, 21
Barcelona, España

Compuesto Vegetal
De Lydia E. Pinkham
LYDIA E. PINKHAM MEDICINE CO., LYNN, MASS.

E

M.E.C.D. 2016

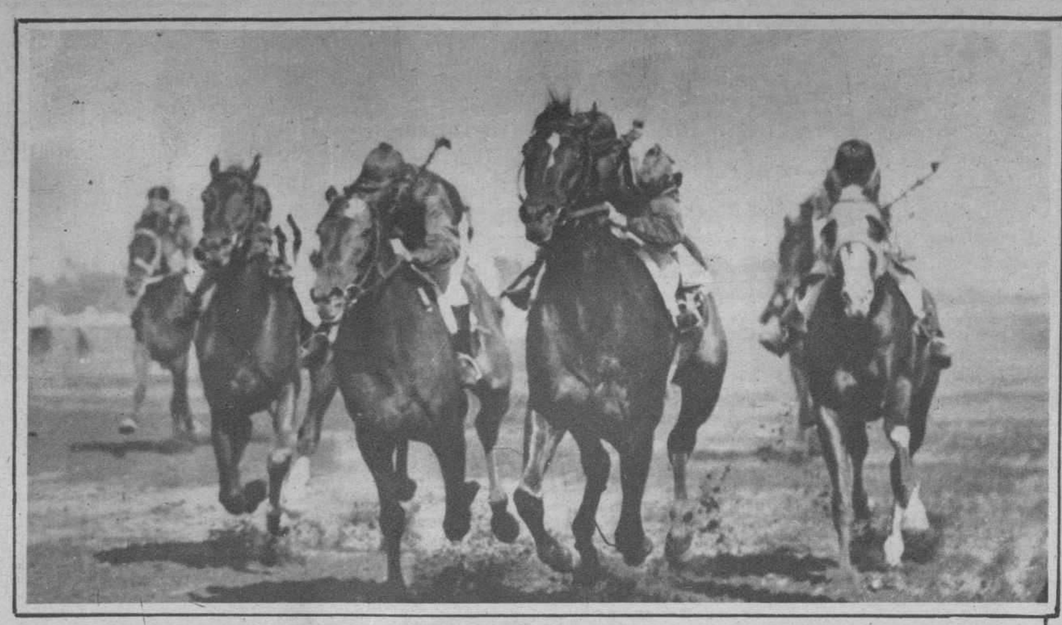

EL PREMIO DE LA "FUTURITY"
El "Scapa Flow", montado por Fator, que ganó el premio de los 80.000 dólares, en Belmont Park, Nueva York.

CELEBRANDO SU CENTENARIO
La señora Almacia Bennet, de Portland, que ha celebrado su centenario haciendo un vuelo en aeroplano sobre su ciudad natal.

VON ELM DERROTA A JONES
En el campeonato de golf de Los Angeles el amateur Von Elm derrotó al campeón Bobby Jones.

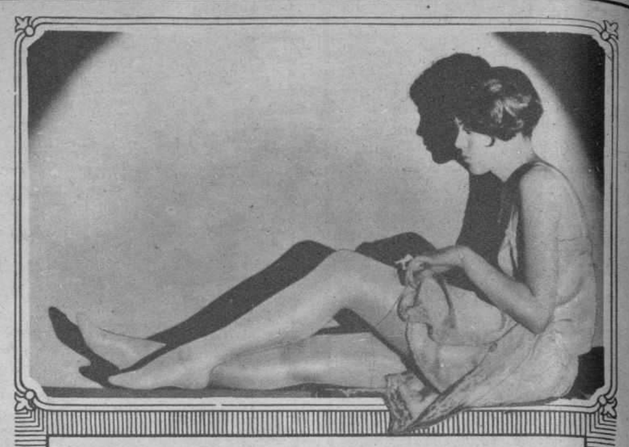

HERMOSAS—
y Servibles

ESTAS son las ventajas distintivas que se obtienen al usar Holeproof. No sólo adquiere usted estilo y tejido fino, brillante y hermoso, que tanto acrecientan la elegancia de su vestido, sino que estas cualidades las obtiene usted a un precio módico, porque cada par de Medias Holeproof está hecho especialmente para que dé buen y largo servicio.

El tejido perfecto de finísimas sedas le da a las Medias Holeproof el estilo elegante que sólo las medias finas poseen. Ni las sombras, ni los hilos desiguales o nudos en el tejido se escapan durante su inspección.

Véalas hoy mismo. Compre uno o dos pares. Están de venta en los principales establecimientos, en una variedad de estilos y colores parisienses.

Representante:
PEDRO GIL
Apartado 2164, Habana

Medias Holeproof

NUEVOS MODELOS PARA LA NUEVA GENERACIÓN

Modelo DM191—Traje-pantalón bordado a mano, de un fino estampado de algodón, en azul de Francia, color de melocotón o verde de Francia, con el cuello y los puños de hilo blanco y aplicaciones ribeteadas del mismo color que el traje. Los pantalones son separables. *Tamaños de 2 a 6 años.* 4.95 *oro Americano*

Modelo DM193—Abrigo de crespón de la China bordado a mano y guarnecido con labor de punto ruso; en blanco, azul pálido o color de rosa, con forro de seda blanca y entreforro que lo hace de mayor abrigo. *Tamaños de 6 meses a 2 años.* 7.95 *oro Americano*

Modelo DM 193a—Gorra de crespón de la China bordado a mano, en los mismos colores que el abrigo anterior, con gracioso volante doble fruncido y finamente plegado. *Tamaños de 12 a 15 pulgadas (30 a 38 centímetros)* 3.95 *oro Americano*

Modelo DM195—Traje-pantalón bordado a mano y guarnecido con labor de punto ruso, confeccionado de un fino estampado de algodón en rojo, azul de Francia o verde de Francia, con el cuello y los puños blancos orlados con volantes de pliegues menudos que hacen juego con los del frente y los bolsillos. Los pantalones son separables. *Tamaños de 2 a 6 años.* 2.95 *oro Americano*

ENVÍOS FRANCOS DE PORTE

Franklin Simon & Co.
Conjunto de tiendas de especialidades
QUINTA AVENIDA, de la Calle 37a. a la 38a., NUEVA YORK, EE. UU. de A.

The Alamac Hotel
71st Street and Broadway
New York

EL HOTEL DE MODA
Predilecto de los Hispanos

ULTRA MODERNO
Con todas las últimas innovaciones del confort y de la elegancia. Junto a la Iglesia Católica del Bendito Sacramento. Veinte pisos. 600 habitaciones, separadas o conectadas, cada una de ellas con baño y ducha. Tres excepcionales restaurants.
CONGO ROOM y la Terraza en el piso vigésimo, dominando el incomparable panorama de la ciudad
Precios al alcance de todos
Por meses, descuentos especiales

COCINA INSUPERABLE

EL HOTEL ALAMAC, predilecto de cuantos hispanos visitan Nueva York, y muy especialmente de cuantos proceden de Cuba, ha encomendado la Jefatura de sus servicios culinarios al renombrado cocinero español Señor José I. Diaz, tan conocido en la Habana, que se esmerará por ofrecer a nuestros clientes los más deliciosos platos al estilo criollo, alternándolos con los más exquisitos de la cocina moderna extranjera.

COMER EN EL ALAMAC ES SABOREAR LAS MAS SABROSAS COMIDAS CUBANAS, AMERICANAS O EUROPEAS

SR. JOSE I. DIAZ
Jefe de las Cocinas del Hotel Alamac

Un hotel americano de primera con el "chic" hispano hoy de moda

DEPARTAMENTO HISPANO
creado y dirigido por el
SR. ANTONIO AGUERO

OFICINAS DEL
DIARIO DE LA MARINA
de la Habana

Lutz Ownership-Management
Harry Lutz, Gerente General

¡QUÉ ENCANTO! ¡QUÉ PRIMOR!

ESTE entusiasmo por las medias "Kayser" de seda es bien merecido, porque su ajuste perfecto, sus delicados tonos y su fina transparencia ofrecen a toda dama elegante la íntima satisfacción de saber que está bien vestida, y que es admirada. Las medias "Kayser" dan a su atractivo personal mayor encanto, y ponen de manifiesto su refinado gusto femenino. Resultan más elegantes por su talón alto rematando en punta, y más duraderas, por la línea de puntos en su extremo superior, que evita los deshilados.

Acusa buen gusto y resulta económico el preferir siempre las medias "Kayser."

Agentes para Cuba:
LLANO y SAIZ
Muralla 98, Dpto. 202
Apartado 1703
Habana

Kayser
No es legítima si no lleva impresa la palabra "Kayser"

MEDIAS · ROPA INTERIOR · GUANTES

ART GRAVURE CORPORATION, NEW YORK, CHICAGO AND CLEVELAND

M.E.C.D. 2016