INFORMACIONES GRAFICAS

DIARIO DE LA MARINA

Año XCIII — No. 261
HABANA

DOMINGO 17 DE OCTUBRE DE 1926

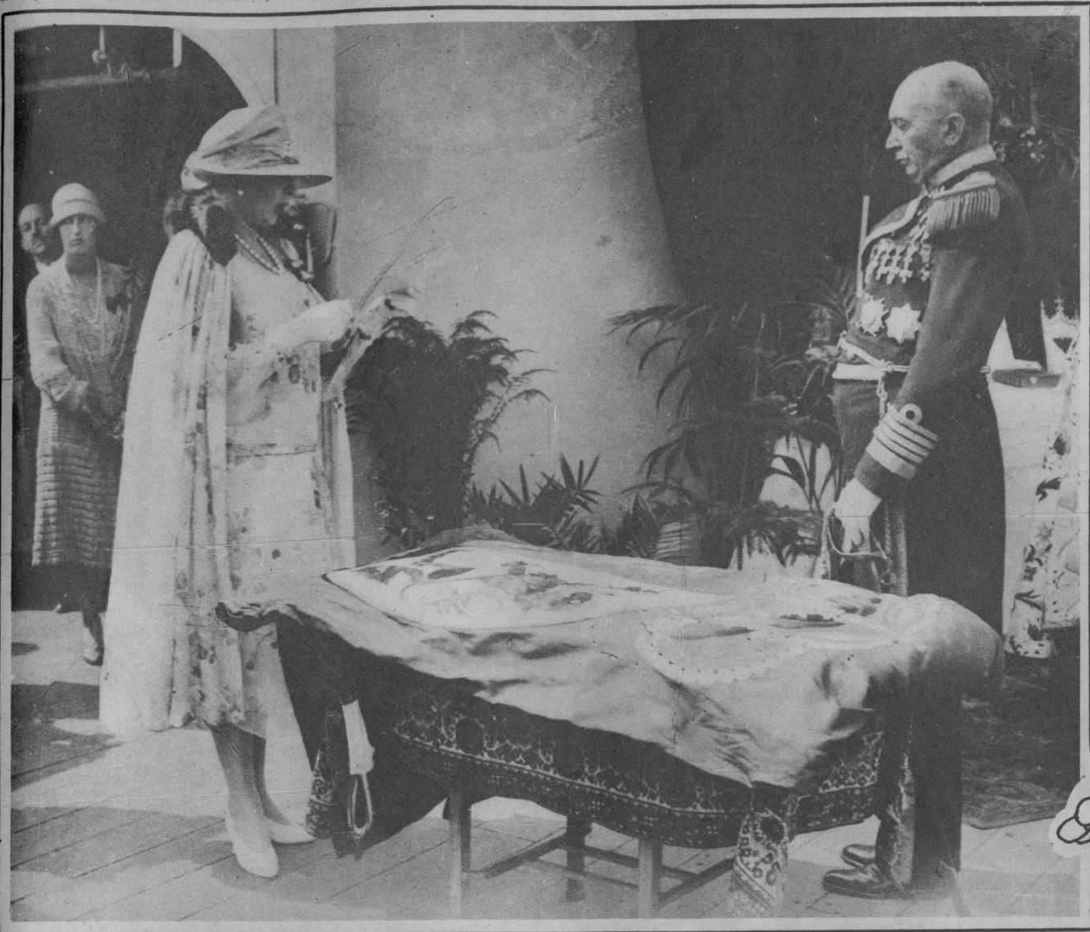

LA BANDERA DEL "REINA VICTORIA"

La Reina de España leyendo su discurso en el acto de hacer entrega de la bandera que ha regalado en Santander al buque de guerra que lleva su nombre.

EL HEREDERO DE LA CORONA DE ESPAÑA

Su Alteza, el Príncipe de Asturias, después de tomar parte en las regatas de Santader, saludando a distinguidos espectadores.

UN INCENDIO EN NUEVA YORK

Espectacular escena de un incendio en el barrio comercial de Nueva York.

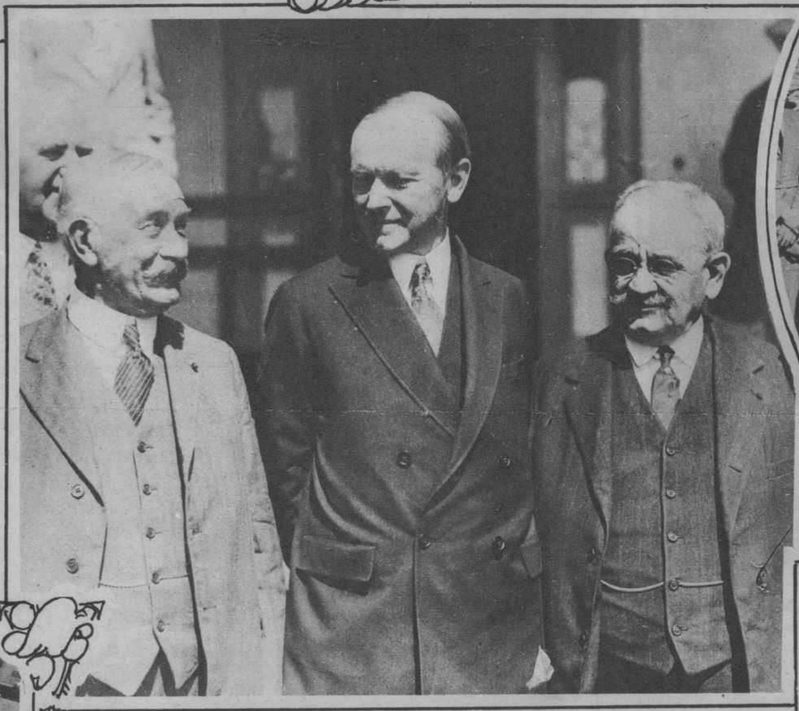

COOLIDGE Y MEJICO

El Presidente de los Estados Unidos después de recibir la visita de los Caballeros de Colón que fueron a pedirle interviniera en favor de los religiosos de Méjico, a lo que él no pudo acceder.

LA RUTA AEREA NUEVA YORK-PARIS

El Alcalde de Nueva York, presidiendo la ceremonia del aeroplano gigantesco, "New York-París", con el que se quiere inaugurar la ruta aerea entre los Estados Unidos y Europa.

LA FIESTA DE SAN ESTEBAN

La solemne procesión anual celebrada en Budapest el día de San Esteban, conduciendo el brazo embalsamado del glorioso Santo.

EL SUCESOR DE PANGALOS

El general Kondylis, que ha sustituído al general Pangalos en el gobierno de Grecia.

EL ARRESTO DE PANGALOS

El ex-Dictador de Grecia, Pangalos, al ser arrestado por los revolucionarios.

M.E.C.D. 2016

CREMA DENTAL KOLYNOS

LA Crema Dental Kolynos deja una exquisita sensación de limpieza y frescura en la boca que dura por varias horas después de su uso. Disuelve completamente la película que se forma en los dientes; mata millones de microbios dañinos que se encuentran en la boca, y evita el dolor de muelas y la caries.

60

¿Ha notado Ud. ya sus primeras

Canas

?

SI no las evita, pronto tendrá más. Cuando principian ya no se detienen, siendo consideradas síntoma de envejecimiento.

Toda mujer cuidadosa trata de detener el progreso del mal cuando comienza y usa una preparación científica infalible para restaurar el color natural de su cabellera.

Envíe Ud. el adjunto cupón para obtener una muestra gratuita del Restaurador Mary T. Goldman para las Canas. Al aplicarlo en un baute, podrá Ud. observar como los cabellos canos recuperan su color natural.

Envíe el Cupón por Una Muestra Gratis

Envíeme la muestra gratis que ofrece.
Nombre_____
Dirección_____
Ciudad_____
A Droguería de Johnson Apartado 750. Habana.

Excesiva transpiración en las axilas

El sudor en las axilas arruina los vestidos destiñéndolos y provoca un olor ofensivo y repelente. De todo esto puede Ud. librarse con ODORONO, el agua de tocador antiséptica. Excesiva transpiración obedece a una irregularidad de las glándulas sudoríparas que los médicos llaman "hiperidrosis." ODORONO corrige esa falta. Este específico es absolutamente inofensivo y la profesión médica lo recomienda.

Una simple aplicación conserva las axilas libres de sudor y mal olor por espacio de tres días. ODORONO ha descartado las incomodas y desagradables sobaqueras. Una botellita de ODORONO cuesta poco y dura mesas.

Esta agua de tocador no debe faltar en el tocador de toda dama refinada y culta.

ODO-RO-NO

La mujer moderna usa Kotex

Es una de las primeras necesidades de la higiene femenina moderna. Asegura además bienestar, aseo, y tranquilidad absolutas.

KOTEX

Absorben — Desodorizan

Pídalas por su nombre en las tiendas, farmacias etc.

Escriba al Dr. G. H. Williamson, 51 Chambers Street, New York (E. U. A.) pidiendo un valioso e interesante librito sobre la Higiene Femenina.

LOS JAPONESES SE BAÑAN
Niños de Tokio dándose su baño diario.

UNA SANTA
La reverenda Madre Policarpa, que en Montecello, Nueva York, tiene a su cargo la instrucción y sostenimiento de más de cuatrocientos niños pobres.

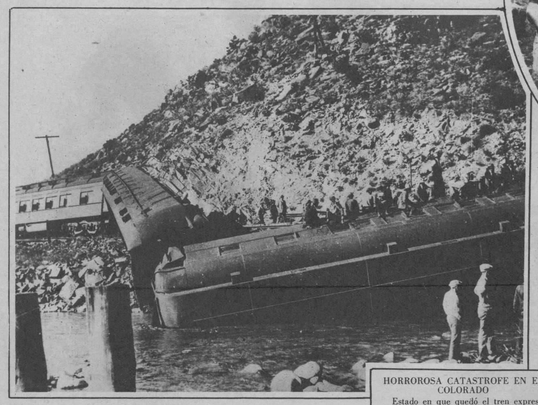

HORROROSA CATASTROFE EN EL COLORADO
Estado en que quedó el tren expreso de Chicago, al descarrilar cerca de Salida, Colorado. En la catástrofe perecieron quince pasajeros y resultaron heridos unos cincuenta.

LA CUNA DE JUANA DE ARCO
Peregrinos franceses visitando la casa en que nació Juana de Arco, en Domremy, durante la festividad de su aniversario.

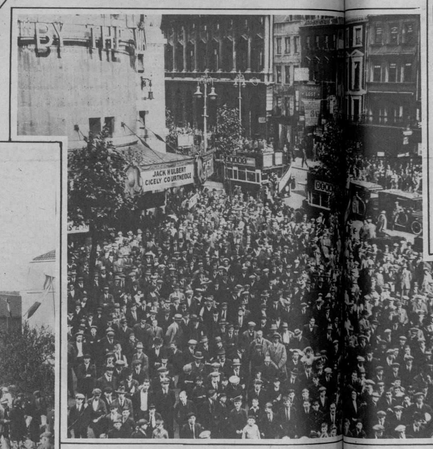

EL CAMPEONATO DE CRICKET
Multitud de aficionados reunidos en el Strand, en Londres, ante las pizarras anunciadoras de los resultados del campeonato de cricket en el campo de Kensington.

NUEVO CABLE SUBMARINO
En Rockaway, New York, ha quedado amarrado el nuevo cable, de 3,400 millas de longitud, que ha de enlazar a los Estados Unidos con Inglaterra.

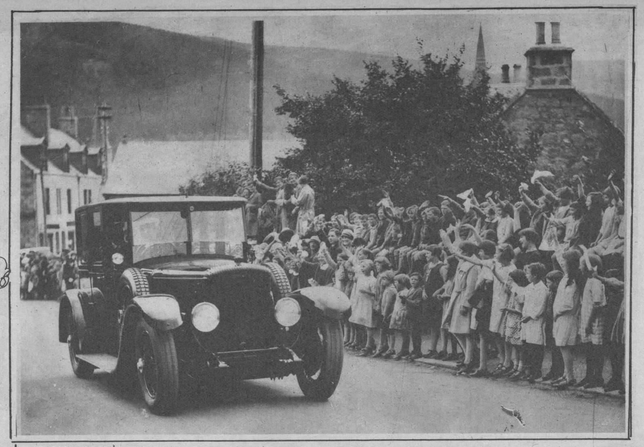

EL REY JORGE EN ESCOCIA
Llegada del Rey Jorge de Inglaterra al pueblecito de Ballater, en Escocia, durante la reciente excursión de Su Majestad.

LA PLAYA DE MODA EN INGLATERRA
La playa de Margate, en los alrededores de Londres, vista de un aeroplano.

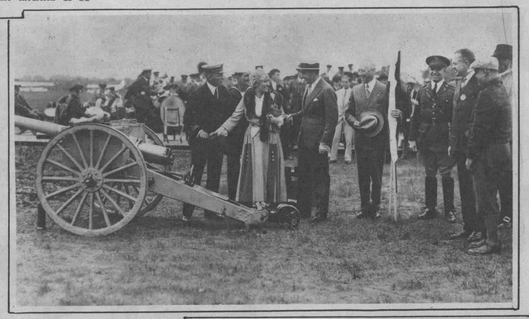

GLARIA SWANSON EN FILADELFIA
La famosa estrella del cinematógrafo disparando el cañonazo anunciador de las maniobras aereas celebradas en la Exposición de Filadelfia.

CREMA de Miel y Almendras HINDS

Nenes que ríen . . .

Para proteger el delicado cutis del bebé contra la resequedad del invierno y las irritaciones del verano, basta una ligera aplicación de Crema Hinds después del baño diario. La leche de almendras y la miel de abejas que la componen forman un excelente vigorizador del cutis.

Y lo que es bueno para la tierna piel del nene, lo es también para el cutis de la mujer hermosa.

De venta donde se venden artículos de tocador

Use usted la CREMA HINDS

Reduce los poros	*Suaviza el cutis*
Sirve de base al polvo	— *lo vigoriza*
Suaviza los dedos ásperos	— *lo blanquea*
Evita que el cutis se agriete	— *lo protege*
Calma el ardor de la afeitada	— *lo limpia*
Alivia las quemaduras del sol	— *lo ordena*
Impide la formación de arrugas	— *lo sana*

Para la cara — el cuello — los brazos — las manos

LA ESCUELA DEL HOGAR
de la Habana

brinda al público de Cuba sus famosas recetas de cocina usando la

Quaker Oats

Crema de Quaker

Ingredientes:

8 cucharadas de Quaker
1 litro de leche
1 cucharada de mantequilla azúcar y sal al gusto

Manera de proceder:

CON el Quaker, la mantequilla, el azúcar y la sal se hace una pasta a la cual se le incorpora la leche poco a poco, se pone en un molde y se cocina al baño de María hasta que se haga una crema, o sea ½ hora.

IMPORTANTE:

Folleto con todas las recetas de cocina preparadas por la misma escuela será enviado al solicitarlo de:

W. B. FAIR CO.
(P. O. Box 503)
Marta Abreu 39, Habana

106

El Secreto de una Sonrisa

Hay sonrisas de cariño, y de satisfacción, y de vanidad o de orgullo. Y las hay también picarescas y significativas.

Y las hay que esconden un secreto. El secreto de esta sonrisa se encierra en dos palabras: ¡bella dentadura!

Y el secreto de una bella dentadura es Ipana.

Encías sangrantes: ¡ahí está el peligro!

¡Su dentadura está en juego! En el campo de la lucha se enfrentan, de una parte, la Piorrea enemiga de su salud y, de la otra, Ud. que debe defenderla. Las encías que comienzan a sangrar indican la proximidad del enemigo. Son sus cómplices cuando empiezan a ablandarse y a humedecerse. La Piorrea llega a robarle a Ud. su dentadura y a traerle achaques del estómago, reumatismo y otras enfermedades. La Ipana es aliada de *Ud.* porque hace que las encías—que son el fundamento de la dentadura—dejen de sangrar y se vuelvan fuertes, sanas y vigorosas. Por eso, Ipana es más que un dentífrico. Naturalmente que da a los dientes un brillo y un pulimento de perla y que deja en la boca un grato sabor, aparte de dulcificar el aliento. Pero ha sido creada por la Ciencia Dental para custodiar la salud de Ud. La mayor parte de las enfermedades se inician en la boca. El uso diario de la Ipana es la mejor garantía de la salud.

¡Ríase Ud. de la Piorrea y de las enfermedades! Use IPANA: es *más* que un dentífrico.

Sonríe mejor quien usa IPANA.

IPANA
PASTA DENTIFRICA
Preparada por los fabricantes de Sal Hepática.

2

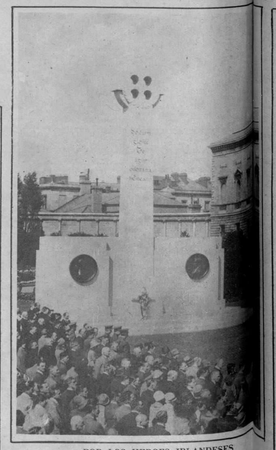

POR LOS HEROES IRLANDESES
El Presidente de Irlanda en el acto de depositar una corona al pie del cenotafio dedicado a la memoria de los insignes irlandeses *Griffiths* y *Collins*.

¡El otoño de la vida!

UNO de los más bellos períodos de la vida de una mujer—entre los cuarenta y cinco y los sesenta años de edad—resulta a menudo penoso por causa del cese de la actividad mensual de los órganos de la generación.

El Compuesto Vegetal de Lydia E. Pinkham no sólo ha sido una bendición para todas las mujeres. Rechace las imitaciones que pueden causar perjuicio. Fíjese en la marca de fábrica y en el nombre, que garantizan la calidad del producto.

Mujer agradecida
Por mucho tiempo sufrí desórdenes en la menstruación, pero gracias a su ponderada medicina me hallo bien. Puede publicar esta carta.
Matilde Cavada
Guines, Habana, Cuba

Compuesto Vegetal De Lydia E. Pinkham
LYDIA E. PINKHAM MEDICINE CO., LYNN, MASS.

D

RIVALIZA EN HERMOSURA CON EL CARDENAL

De Roja Laca con Casquete Negro

—el color que los hombres eligen cuando compran personalmente sus plumas-fuente.

Bella de Poseer — Difícil de Extraviar

Tomen nota las damas:

ES MÁS fácil elegir una pluma-fuente como regalo para un hombre que, por ejemplo, una corbata. Porque los gustos masculinos varían mucho en cuestión de corbatas, pero cuando de plumas-fuente se trata son casi unánimes.

Fíjense Uds. en que cada día se ven más plumas-fuente rojas con casquete negro en los bolsillos de los hombres, porque su color no sólo es atractivo sino que las hace difíciles de perder.

Naturalmente que los méritos peculiares a la pluma tienen mucho que ver con la preferencia de que la Parker Duofold goza. Sólo esa pluma-fuente posee la tersa pluma de iridio que se desliza rápida y suavemente, y que dura 25 años si no se la maltrata, su Tamaño Grande y con Mayor Capacidad para Tinta, su Simetría y Equilibrio y su Aspirador Invisible.

Pero sea cual fuere la razón, el caso es que los hombres prefieren la Parker Duofold, con su cañón de roja laca con casquete negro.

Invitamos a Ud. a que pase a verlas y probarlas en la tienda más próxima.

Vea también las plumas-fuente Parker en Negro y Oro, con aplicaciones de oro al precio de otras plumas que tienen aplicaciones de níquel.

Hay Lapiceros, Dignos Campañeros de la Pluma-Fuente

Distribuidores: UNION COMERCIAL de CUBA
Mercaderes 14, Habana

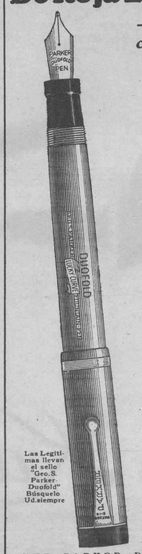

Las Legítimas llevan el sello "Geo. S. Parker-Duofold" Búsquelo Ud. siempre

Parker LUCKY CURVE Duofold TAMAÑO DOBLE $9 Con la punta que dura 25 años Un Cubo

Duofold Jr. $7.00 Tamaño Mediano
Lady Duofold $7.00 Con oro para cadenilla

THE PARKER PEN COMPANY · JANESVILLE, WISCONSIN

Si quiere Ud. tener bellas manos, no debe descuidar la cutícula

Por cuidadosamente que se lijen y pulan las uñas, si la cutícula está desgarrada o a medio desprender, sus manos nunca podrán verse hermosas.

Con Cutex, la cutícula desaparece y las uñas quedan suaves, lustrosas, redondeadas y atractivas. Los feos trozos de piel seca, muerta y supérflua se desvanecen sin irritar, ni endurecer, ni dañar a la piel fresca—como sucede cuando se emplean las tijeras. Y se quitan las manchas que haya debajo de la uña, dejándola delicadamente blanca y transparente.

Use Ud. Cutex una o dos veces por semana y quedará uñana de los óvalos perfectos, la gracia, el rosado color y el brillo de sus uñas. Para dar el último toque, hay preparaciones Cutex a elegir: Pulimento en Polvo, Pasta o Brillo Líquido, que da rosado lustre.

Las preparaciones de Cutex se venden dondequiera que hay efectos de tocador, ya por separado o ya en estuches de manicura completos.

CUTEX

EL ESTUCHE de PRESENTACION vale ahora sólo 15 centavos

Llene Ud. el cupón adjunto y envíelo con 15 centavos en efectivo o sellos de correo y se le remitirá el Estuche de Presentación que contiene muestras del Eliminador de Cutícula Cutex, del Polvo de Pulir, del Brillo Líquido y de la Crema para Cutícula (Comfort) así como pulillo y lija.

Envíe este cupón hoy mismo.

IGNACIO SANCHEZ-NORTHAM WARREN CORP.
Cuba 92, Habana, Cuba
Mando incluso, en efectivo o en sellos de correo, 15 centavos para el Estuche de Presentación que contiene Cutex suficiente para seis manicuras.
Nombre_____
Dirección_____
(o Apartado postal)
Ciudad_____Provincia_____

M.E.C.D. 2016

LOS EMULOS DE GERTRUDE EDERLE

Mrs. Clemington Corson, que atrevesó el Canal de la Mancha en quince horas y treinta dos minutos, secundando la hazaña de Gertrude Ederle.

El alemán Ernst Vierkotter, que ha batido el record de la travesía del Canal de la Mncha a nado, efectuándolo en doce horas y cuarenta y dos minutos.

Clemington Corson con sus dos hijitos.

LA MUERTE DEL CORONEL HARJES

El coronel Herman Harjes, socio de Morgan, que ha perecido en Deauville víctima de un accidente en el juego del polo.

El recibimiento de Nueva York a la heróica Clemington Corson.

CONMEMORANDO LA PAZ

Nuevo puente entre los Estados Unidos y el Canadá, en Buffalo, sobre el Niágara, conmemorando el primer centenario de la paz entre los Estados Unidos y el Canadá.

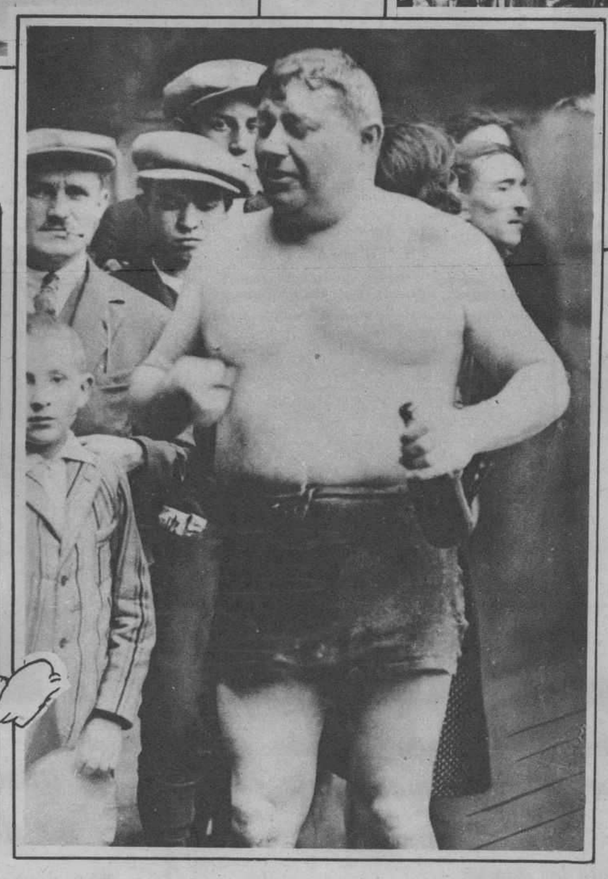

George Miches, francés, que asegura haber atravesado el Canal en once horas y cinco minutos, aunque por las circunstancias en que hubo de efectuarlo, muchos lo ponen en duda.

The Alamac Hotel
71st Street and Broadway
New York

EL HOTEL DE MODA
Predilecto de los Hispanos

ULTRA MODERNO

Con todas las últimas innovaciones del confort y de la elegancia. Junto a la Iglesia Católica del Bendito Sacramento. Veinte pisos. 600 habitaciones, separadas o conectadas, cada una de ellas con baño y ducha. Tres excepcionales restaurants.

CONGO ROOM y la Terraza en el piso vigesimo, dominando el incomparable panorama de la ciudad
Precios al alcance de todos
Por meses, descuentos especiales

COCINA INSUPERABLE

EL HOTEL ALAMAC, predilecto de cuantos hispanos visitan Nueva York, y muy especialmente de cuantos proceden de Cuba, ha encomendado la Jefatura de sus servicios culinarios al renombrado cocinero español Señor José I. Diaz, tan conocido en la Habana, que se esmerará por ofrecer a nuestros clientes los más deliciosos platos al estilo criollo, alternándolos con los más exquisitos de la cocina moderna extranjera.

COMER EN EL ALAMAC ES SABOREAR LAS MAS SABROSAS COMIDAS CUBANAS, AMERICANAS O EUROPEAS

SR. JOSE I. DIAZ
Jefe de las Cocinas del Hotel Alamac

Un hotel americano de primera con el "chic" hispano hoy de moda

DEPARTAMENTO HISPANO creado y dirigido por el SR. ANTONIO AGUERO

OFICINAS DEL DIARIO DE LA MARINA de la Habana

Latz Ownership-Management
Harry Latz, Gerente General

LA VERDADERA IMPORTANCIA DE LA ROPA INTERIOR

SE LE LLAMA "ropa interior." Pero la dama elegante escoge su ropa interior con igual cuidado que su ropa exterior. La ropa interior "Kayser" de punto, hace resaltar más aún la graciosa elegancia del vestido. Úsela Ud. y tendrá el gran placer de sentirse bien vestida.

Por sus líneas correctas y su durabilidad, la ropa interior "Kayser" es la preferida de la mujer de buen gusto.

Agentes para Cuba:
LLANO y SAIZ
Muralla 98, Dpto. 202
Apartado 1703
Habana

Kayser

No es legítima si no lleva impresa la palabra "Kayser"

MEDIAS · ROPA INTERIOR · GUANTES

ART GRAVURE CORPORATION, NEW YORK, CHICAGO AND CLEVELAND

M.E.C.D. 2016