INFORMACIONES GRÁFICAS

DIARIO DE LA MARINA

DOMINGO 19 DE SEPTIEMBRE DE 1926

Año XCIII— No. 257
HABANA

Peregrinos ingleses recibiendo la bendición ante el pórtico de la Basílica de Lurdes.

LOS CATOLICOS DE LURDES

Grupo de enfermos durante la reciente peregrinación inglesa a Lurdes.

SIGUIENDO LA TRADICION

Momento de ser iniciados en la Fraternidad de los Bardos de Gales el Duque y la Duquesa de York.

PRINCESA EN UNA REPUBLICA

La Princesa Sofía, hija del ex-rey de Sajonia, que sigue siendo una de las damas más respetadas y más admiradas en los círculos Sajones. En la fotografía se la ve acompañada de sus dos encantadores hijitos.

REZANDO POR MEJICO

Servicios religiosos en la iglesia de Guadalupe, en Nueva York, donde innumerables mejicanos acuden diariamente a rezar por Méjico, ante el conflicto espiritual planteado por el Presidente Calles.

EL MONASTERIO DE GUADALUPE

Vista del histórico Monasterio mejicano, donde se venera la sagrada imagen de la Virgen de Guadalupe, Patrona de los mejicanos.

Las Mejores Gomas

La cara de las gomas SEIBERLING se prepara y se fabrica para que dure más que la cara de cualquiera otra goma. Esta es la razón por la cual las gomas SEIBERLING son tan fuertes y duraderas, tan difíciles de gastar.

Las GOMAS SEIBERLING resisten aunque los caminos sean muy malos; el barro, la arena, los surcos, el pedernal, todo es lo mismo para las SEIBERLINGS. Ellas lo llevarán sin peligro y con seguridad. La SEIBERLING es una goma que no falla. "Dificultad con la goma" es algo desconocido si se usan SEIBERLINGS.

Pruebe estos hechos por sí mismo; experimente una SEIBERLING contra una goma de cualquiera otra manufactura. Después de éso Ud. usará siempre SEIBERLING.

M.E.C.D. 2016

Déle a su niño todos los días

Quaker Oats

para que se desarrolle y conserve robusto

Una
Verdadera Necesidad
para la
Higiene Femenina

Imprescindible para la mujer moderna que aprecia pulcritud y comodidad.

KOTEX

Absorben — Deodorizan

Pídalas por su nombre en las tiendas, farmacias etc.

Escriba al Dr. G. H. Williamson, 51 Chambers Street, New York (E. U. A.) pidiendo un valioso e interesante librito sobre la Higiene Femenina.

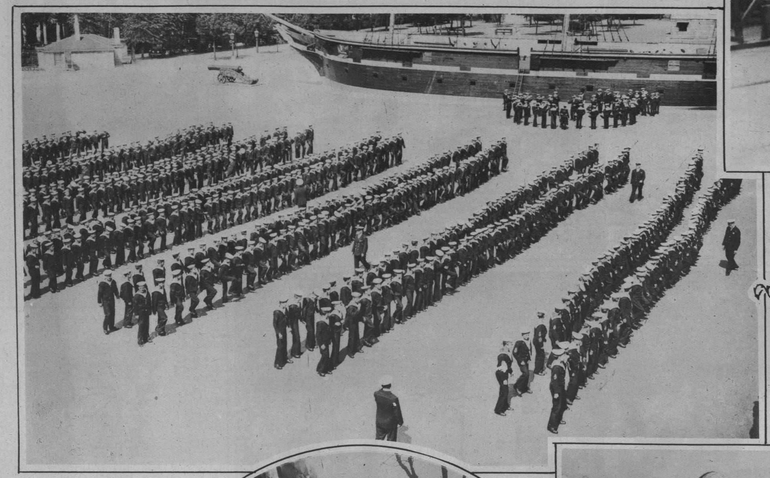

LOS FUTUROS ALMIRANTES INGLESES

Ceremonia de la Graduación de los cadetes del Real Colegio Naval de Greenwich.

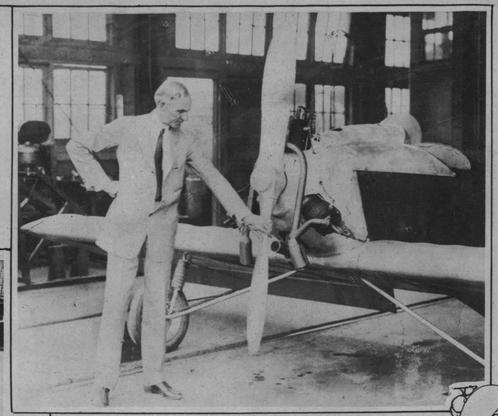

EL AEROPLANO "FORD"

Henry Ford festejó su 63 cumpleaños mostrando su última producción: un maravilloso aeroplano, de 310 libras, con el que espera revolucionar la aviación.

EN PLENA NOCHE

El "Leviathan", fondeando en el puerto de Nueva York, en plena noche, sorprendentemente fotografiado a la luz de su propia iluminación.

TRINI LA TRIUNFADORA

De regreso de España, ha reaparecido en Nueva York la famosa artista sevillana Trini Ramos, que en la fotografía aparece luciendo una artística peineta regalo de la Reina de España, y un abanico obsequio del Presidente Coolidge.

TERESA ESPAÑA

La renombrada artista española que acaba de ser contratada para una larga *tournée* por los Estados Unidos.

DE PARIS A STRASBOURG

Momento de iniciarse la carrera organizada por "Le Petit Parisien".

LA PRINCESA MARIA DE BORBON

Hija del general Don Francisco de Borbón, y prima de Su Majestad el Rey de España, la bella Princesa de la Casa de Borbón acaba de regresar a los Estados Unidos, donde está siendo agasajadísima.

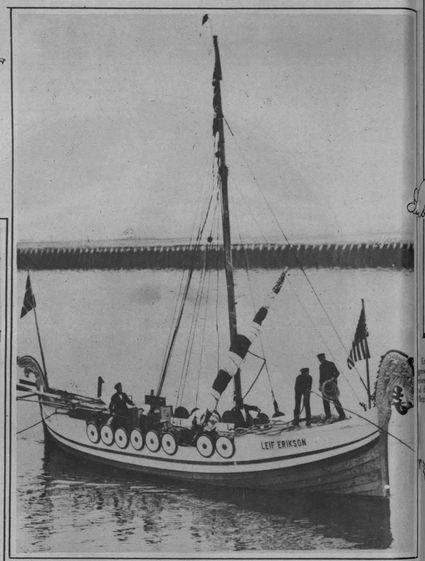

LOS PRECURSORES DE COLON

Ha llegado a Boston procedente de Bergen, Noruega, el barquito "Ericson", réplica exacta del buque de ese mismo nombre en el que los famosos navegantes Vikings, según sus compatriotas, hicieron el viaje de Europa a las tierras que actualmente se llaman América, muchos años antes de que Colón descubriera este nuevo mundo. El viaje de ahora, siguiendo la ruta del histórico, duró once semanas.

"LA ULTIMA CENA"

En los Angeles, California, se ha representado este año, como en los anteriores, la Pasión de Jesús, interpretando el divino protagonista el notable actor Reginald Pole.

MASCAGNI EN NUEVA YORK

Para dirigir su ópera "Piccolo Mast", se encuentra en Nueva York el genial compositor italiano Pietro Mascagni.

UNA HERMOSURA AUSTRALIANA

Berge Mills, de 19 años de edad, que ha llegado a los Estados Unidos para tomar parte en el Concurso de Belleza de Atlantic City, en representación de Australia.

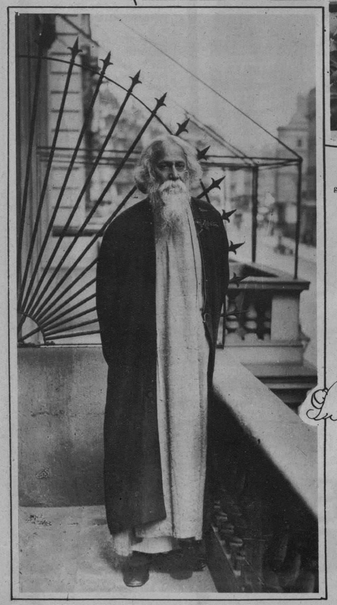

RABINDRANATH TAGORE

El glorioso poeta indio, a su llegada a Londres, donde ahora se encuentra.

EL GOBIERNO FRANCES ANTE LA CAMARA

Memorable sesión parlamentaria en la que fue presentado el nuevo gobierno francés a la Cámara de Diputados.

KOLYNOS CREMA DENTAL

El cepillarse la dentadura es una buena costumbre, pero tan simple procedimiento no es suficiente para poner la boca en estado higiénico. Es necesario usar un dentífrico germicida como es la Crema Dental Kolynos, la cual no solamente disuelve la película y elimina los restos de alimentos que se adhieren a los dientes, sino que también mata los microbios dañinos que causan la caries y otras enfermedades. Además, produce una exquisita sensación de limpieza y frescura en la boca. 59

CREMA DENTAL KOLYNOS

¡98 de cada 100!

En más de 150,000 cartas recibidas por la Lydia E. Pinkham Medicine Company, noventa y ocho de cada cien mujeres han declarado haberse aliviado.

Jovenes que se transforman en mujeres y que sufren de irregularidades; señoras que van a dar a luz; madres agobiadas por numerosas cargas que sufren familias; que sufren jaquecas y dolores de cuerpo; señoras de edad que pasan el peligroso período que cesa la menstruación—literalmente miles y miles de ellas que nos han escrito—¡y de cada 100, 98 afirman que las alivió el Compuesto!

Contra dolores de cabeza
Tomé el Compuesto Vegetal para remediar los dolores en el abdomen que sentía cada mes, y los que me producían nuseas y dolor de cabeza. Inmediatamente me alivió y ahora lo recomiendo a todas mis amigas.
Carmen Colón de Natal
Calle de Palma No. 13
Santurce, Puerto Rico

Compuesto Vegetal De Lydia E. Pinkham

¡Sonría Ud. sin Temor!

No importa que se vea toda la dentadura, si es como brillante hilera de perlas.

Y sonríen mejor y con más frecuencia quienes están rebosantes de salud y, por lo mismo, de satisfacción y de alegría.

Encías sangrantes: ¡ahí está el peligro!

¡Su dentadura está en juego! En el campo de la lucha se enfrentan, de una parte, la Piorrea enemiga de su salud y, de la otra, Ud. que debe defenderla. Las encías que comienzan a sangrar indican la proximidad del enemigo. Son sus cómplices cuando empieran a ablandarse y a humedecerse. La Piorrea llega a robarle a Ud. su dentadura y a traerle achaques del estómago, reumatismo y otras enfermedades. La Ipana es aliada de Ud. porque hace que las encías—que son el fundamento de la dentadura—dejen de sangrar y se vuelvan fuertes, sanas y vigorosas. Por eso, Ipana es más que un dentífrico. Naturalmente que da a los dientes un brillo y un pulimento de perla y que deja en la boca un grato sabor, aparte de dulcificar el aliento. Pero ha sido creada por la Ciencia Dental para custodiar la salud de Ud. La mayor parte de las enfermedades se inician en la boca. El uso diario de la Ipana es la mejor garantía de la salud.

¡Ríase Ud. de la Piorrea y de las enfermedades!
Use IPANA: es *más* que un dentífrico.

IPANA
PASTA DENTIFRICA
Preparada por los fabricantes de Sal Hepática.

Sonríe mejor quien usa IPANA.

Se Garantiza que la punta de su pluma durará 25 años

aunque la pase de mano en mano.

¿Conoce Ud. alguna otra pluma-fuente que pueda pasar de mano en mano y que retenga la punta original de su pluma? La mayoría de las personas se resiste a prestar su pluma-fuente porque temen que las tuerza el estilo de escribir de quien las pide.

Pero no sucede eso con la Parker Duofold, la pluma-fuente roja con casquete negro, que tiene casi dos veces más capacidad para tinta que las plumas-fuente ordinarias.

"Más bella que el oro". Así la han llamado con justicia varios de sus poseedores.

Invitamos a Ud. a que ponga a prueba su pluma con punta de iridio, tan tersa y duradera como una joya, en la tienda más próxima.

Vea también las plumas-fuente Parker en Negro y Oro, con aplicaciones de oro al precio de otras plumas que tienen aplicaciones de níquel. Las legítimas llevan el sello "Geo. S. Parker-Duofold" Búsquelo Ud. siempre.

Oprímase el botón y la Duofold aspirará su tinta. No hay gotas que se atoren en el bolsillo y derramen tinta.

Pruebe Ud. esta pluma y compárela con otras, para convencerse de la suavidad de la Duofold.

Distribuidores: UNION COMERCIAL de CUBA
Mercaderes 14, Habana

Parker Duofold LUCKY CURVE TAMAÑO DOBLE $9 Con la punta que dura 25 años En Cuba

Duofold Jr. $7.00 Tamaño Mediano

Lady Duofold $7.00 Con aro para cadenilla

M.E.C.D. 2016

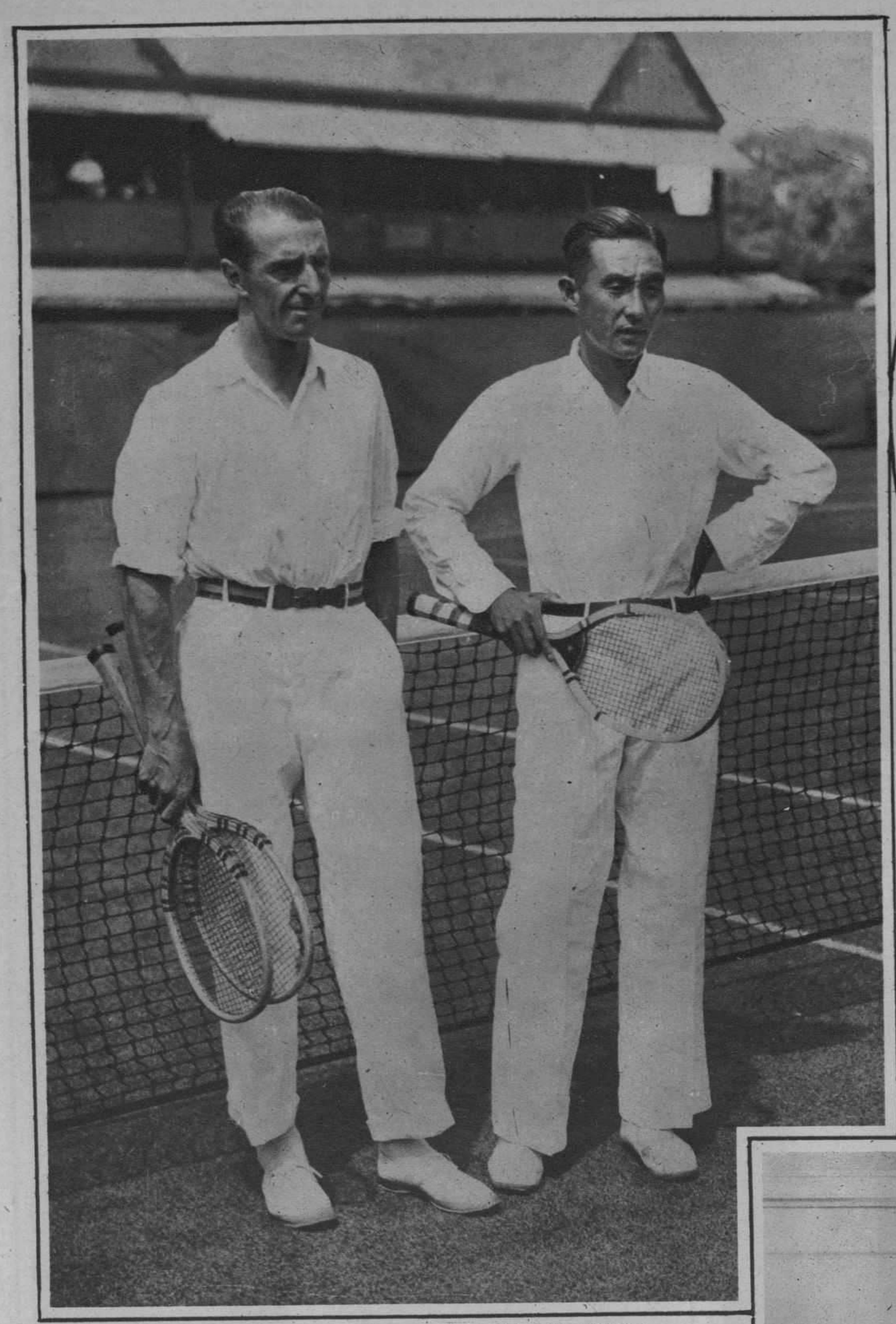

HEROES DEL TENNIS

Manuel Alonso, el maravilloso jugador español, que tan brillantemente actuó en el último torneo de Forest Hills, en compañía de Takeichi Harada, campeón japonés, al que venció.

LA MAS BELLA DE ALEMANIA

Miss Dorothea Wieck, proclamada en Berlín como la más bella alemana.

Excesiva transpiración en las axilas

El sudor en las axilas arruina los vestidos destiñéndolos y provoca un olor ofensivo y repelente. De todo esto puede Ud. librarse con ODORONO, el agua de tocador antiséptica.

Excesiva transpiración obedece a una irregularidad de las glándulas sudoríparas que los médicos titulan "hiperidrosis." ODORONO corrige esa falta. Este específico es absolutamente inofensivo y la profesión médica lo receta.

Una simple aplicación conserva las axilas libres de sudor y mal olor por espacio de tres días. ODORONO ha descartado las incomódas y desagradables sobaqueras. Una botellita de ODORONO cuesta poco y dura meses.

Esta agua de tocador no debe faltar en el tocador de toda dama refinada y culta.

ODO-RO-NO

Usted se vería joven, si no tuviera

Canas

Las actrices y las damas del gran mundo conservan su eterna juventud eliminado las canas. No le cuesta a Ud. nada aprender este secreto. Lo único necesario es enviar el adjunto cupón válido por una botella de muestra gratis del Restaurador Mary T. Goldman para las Canas.

Esta delicada preparación restablece el color natural rápidamente con resultados sorprendentes. Se aplica al peinarse con el peine, siendo clara e incolora. No deja vetas, ni queda el cabello con la apariencia de estar teñido artificialmente. Puede además lavarse y rizarse como de costumbre.

Botella de Muestra Gratis

Al enviar el cupón, recibirá Ud. a vuelta de correo un equipo completo de muestra gratuito. Ensáyelo en un bucle. Cuando vea que los cabellos canos recuperan su color natural, compre una botella en cualquier farmacia.

Envieme la muestra gratis que ofrece.

Nombre _____

Dirección _____

Ciudad _____

A Droguería de Johnson
Apartado 750. Habana.

ACLAMACION POPULAR

La multitud apiñada en las calles de Nueva York, al paso de Jack Dempsey, al decidirse éste a defender su título de campeón.

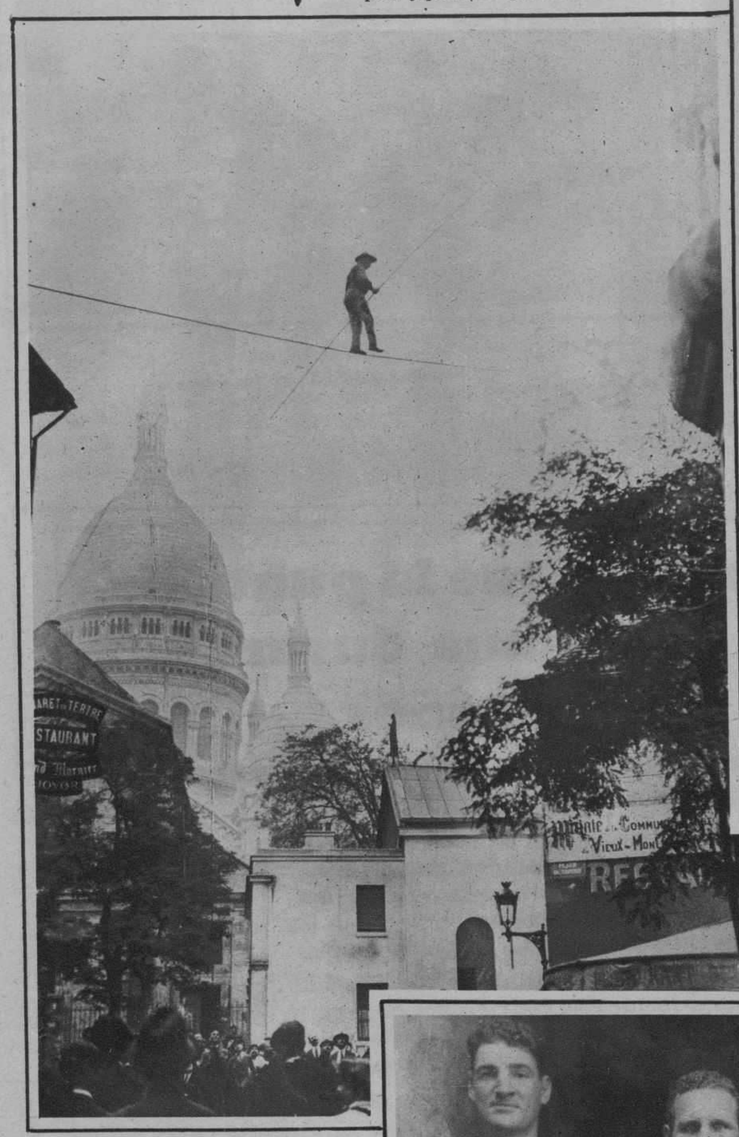

UN VALIENTE

El acróbata francés Blanc, de 70 años de edad, cruzando una calle de París por un cable.

LA PROXIMA PELICULA DE VALENTINO

El popular lucero de la cinematografía entrevistándose con Jack Dempsey, cuya esposa, Estelle Taylor, será la protagonista de la próxima película que Valentino hará sobre la vida de Benvenuto Cellini.

CONDECORANDO A UN PRINCIPE

Mussolini imponiendo una condecoración al Príncipe de Puglic, sobrino del Rey de Italia, que se ha distinguido en las últimas maniobras de aviación celebrada en Roma.

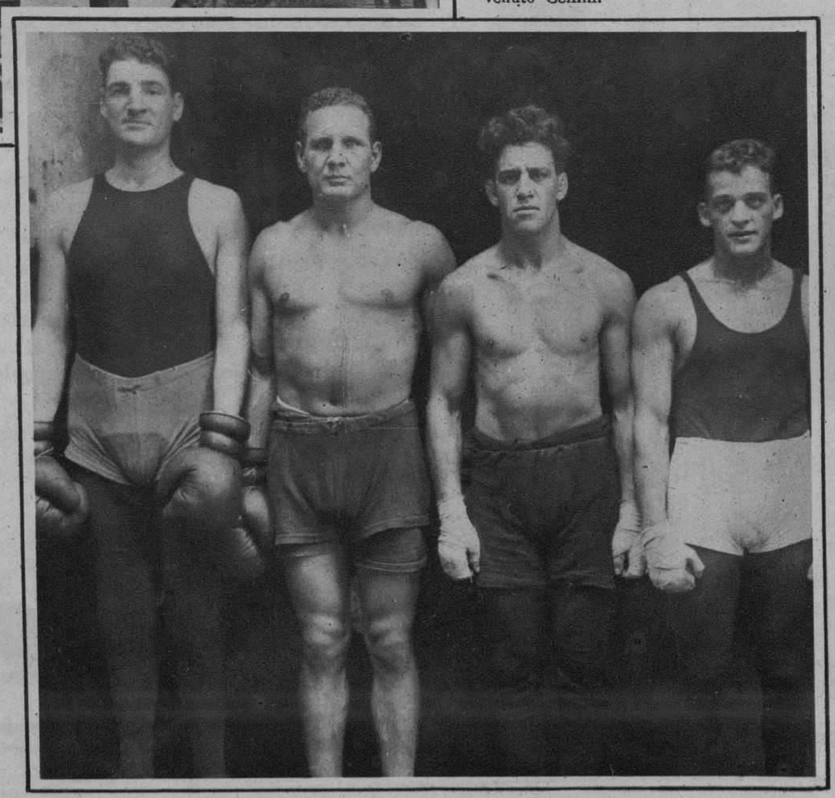

BOXEADORES ARGENTINOS

Roberto Delfino, Jack Peralta, Julián Mallona y Alfredo Pozzio, que se encuentran en Nueva York desafiando a los mejores boxeadores norteamericanos.

The Alamac Hotel EL HOTEL DE MODA

Predilecto de los Hispanos

71st Street and Broadway
New York

ULTRA MODERNO

Con todas las últimas innovaciones del confort y de la elegancia. Junto a la Iglesia Católica del Bendito Sacramento. Veinte pisos. 600 habitaciones, separadas o conectadas, cada una de ellas con baño y ducha. Tres excepcionales restaurants.

CONGO ROOM y la Terraza en el piso vigésimo, dominando el incomparable panorama de la ciudad
Precios al alcance de todos
Por meses, descuentos especiales

COCINA INSUPERABLE

EL HOTEL ALAMAC, predilecto de cuantos hispanos visitan Nueva York, y muy especialmente de cuantos proceden de Cuba, ha encomendado la Jefatura de sus servicios culinarios al renombrado cocinero español Señor José I. Diaz, tan conocido en la Habana, que se esmerará por ofrecer a nuestros clientes los más deliciosos platos al estilo criollo, alternándolos con los más exquisitos de la cocina moderna extranjera.

COMER EN EL ALAMAC ES SABOREAR LAS MAS SABROSAS COMIDAS CUBANAS, AMERICANAS O EUROPEAS

SR. JOSE I. DIAZ
Jefe de las Cocinas del Hotel Alamac

Un hotel americano de primera con el "chic" hispano hoy de moda

DEPARTAMENTO HISPANO
creado y dirigido por el
SR. ANTONIO AGUERO

OFICINAS DEL
DIARIO DE LA MARINA
de la Habana

Latz Ownership-Management
Harry Latz, Gerente General

M.E.C.D. 2016

ART GRAVURE CORPORATION, NEW YORK, CHICAGO AND CLEVELAND