





La semana en la Bolsa Finanzas y valores

Liquidadas, o poco menos, en la semana pasada las disponibilidades que apartó al mercado la liquidación del cupón... Este poco movimiento de fondos, aún se hizo a la expectativa del presupuesto extraordinario...

Si Vd. desconoce todavía la bondad de las creaciones HELENIA JABON COLONIA - POLVOS EXTRACTO y de los dentíficos

BLAN-KOR CREMA ELIXIR - CEPILLO PERBORATO le invitamos a que haga la prueba una vez, compare sus resultados y decida. FAUBEL, S. A. Madrid

Acto de afirmación vitícola en Villamar-chante

El domingo último se celebró en dicha población un acto de propaganda vitícola, organizado por el Comité local de la Unión de Viticultores de Levante... Hicieron uso de la palabra don Roberto Yuste, representante de la comarca de Liria...

PEAFF Antes de comprar una máquina no conviene a usted ver y probar una detenidamente las insuperables máquinas PEAFF para coser, bordar y zurcir...

Farmacias de servicio Farmacias de guardia para el día 13 de Julio de 1926, desde las diez de la tarde hasta las nueve de la mañana del día siguiente...

POBLADOS MARITIMOS Avenida Puerto, 343.—Don Joaquín Martínez. Escalante, 3. — Señora viuda de Llisterrí...

El día en el Gobierno civil

El gobernador civil, molestado por cierta indisposición de carácter gripal, no salió ayer a su despacho. En sus habitaciones interiores recibió a los altos funcionarios del Gobierno, y firmó.

GRAN SOROLLA El restaurant de moda Cubiertos de 4 y 6 pesetas Servicio a la carta SE ALQUILA Entrepiso, propio para vivienda y despacho...

Teatro Ruzafa CINE HOY DOMINGO A las 3:00 y 5 tarde y 9:30 noche Programa excepcional LA LUCHA PARA LA VIDA Emocionante comedia dramática...

Se ordena el tránsito por la ciudad

Hoy se restablecerá el tránsito rodado por la Avenida de Navarro Reverter y por la calle del General Palanca. La dirección del tránsito por la primera será doble y por la segunda en un solo sentido...

Casi al mismo tiempo han venido a aprobar la delegación de poderes extraordinarios para salvar a la moneda nacional, las Cámaras belgas; y el Gabinete Briand...

En la época de DENTICION de vuestros hijos, preguntad a vuestro médico la utilidad del empleo de los PAPELES YHOMAR

Tiro de Pichón La Sociedad de cazadores El Cazador, de Burjasot, celebrará mañana domingo (día 18) tirada ordinaria en su campo de tiro...

DR. A. RICART MONTES (FIELO AMOROS, 21) Tratamiento de la Esterilidad

EL PEINADO DE MODA... Con la ONDULACION PERMANENTE de CASA COULY La única perfecta, la más rápida, la más económica...

E. D. Victoria Eugenia Campo de deport: Calle de Jesús, V E — Teléfono 803 Director: Don Vicente Ferrer Santacalina

ESTERILIDAD Con frecuencia desaparece la causa si la señora toma el Compuesto Vegetal de Lydia E. Pinkham

CARLOS SOLO CALVARIO DE VERGUENZA DRAMA NUEVO to dónde ha ido usted ayer entre diez y once de la noche. Juan vació tratando siempre de comprender lo que quería decirle.

violencia, trató de convencerle por la persuasión. —Juan Madioux, nosotros somos ciegos instrumentos de la ley, y es fuerza obedecernos. No tocaremos ese cofre, si usted mismo lo abre en nuestra presencia.

acababa de sacar un cuchillo, cuya hoja estaba cubierta de una materia negra y gelatinosa. El rostro glacial del sustituto se reanimó; miró el cuchillo con atención y se lo entregó a aquel de los asistentes...

—Va usted a saberlo. Y perdonando su mano sobre el hombro del viajero, dijo campudamente: —En nombre de la ley, queda usted detenido, Juan Madioux.

(Se continuará)



# Compañía Valenciana de Cementos Portland, S. A.

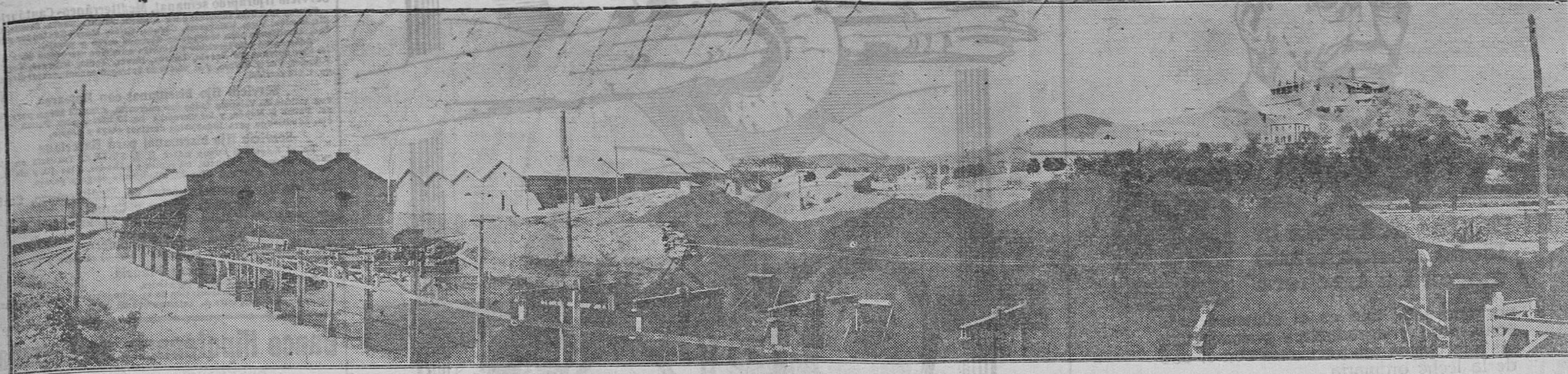

VISTA GENERAL DE LA FABRICA DE LOS CEMENTOS «RAFF»

Guarneciendo una colina, a unos dos kilómetros de Buñol (Valencia), alzase imponente y poderoso, como presidiendo los destinos de este privilegiado pueblo, un edificio de moderna construcción, cuya silueta, por la noche, parece la de una extraordinaria colonia fabril en acción, digna de un canto épico: es la Fábrica de Cementos Portland «Raff», cuyos productos, debidos a su temple y consistencia, han adquirido una tan envidiable fama, que rebasa, no solo los límites de la región, sino los de España, pasando al extranjero, en donde, sin grandes esfuerzos, adquirirá, por derecho propio, favorables mercados. Tal es la bondad de sus productos!

Los fundadores del negocio, tras muchos estudios decidieron instalar la fábrica en Buñol. De pronto concibieron la idea de fabricar cemento natural; mas tras prolijos ensayos renunciaron a esta fabricación, decidiendo montar una fábrica de cemento artificial, cuyos productos dan más seguridad en el empleo que un producto natural, de composición variable, según el capricio del azar.

Porque conviene consignar que para que un cemento de la seguridad indispensable a los constructores que lo emplean, se necesita una composición química invariable; las relaciones, en peso, de los elementos que constituyen el cemento, respondiendo a fórmulas químicas perfectamente determinadas, los silicatos, aluminatos y sales ferrosas; teniendo una proporción constante de cal, y siendo necesario que no haya cal sin combinar.

Se concibe que tales exigencias químicas no pueden encontrarse realizadas en un producto natural. En un producto artificial es muy distinto. Disponiendo de elementos, puede disponerse de la composición final del producto fabricado. Sin embargo, la fabricación sería demasiado sencilla si bastase mezclar, en proporciones convenientes, la sílica, el alúmina, el hierro y la cal. Hay que tener en cuenta, además, la constitución física que permite su combinación.

Todas estas consideraciones enseñan que las materias primas necesarias para la fabricación de un cemento artificial deben de tener un conjunto de particularidades. Todo ello equivale a demostrar que solamente tras perseverantes y concienzudos ensayos, fué elegida definitivamente la cantera para esta fabricación.

Situada la cantera a 800 metros de la fábrica, se presenta bajo el aspecto de una extensa colina, cuya masa permite el alimentar una fábrica de gran potencia durante un tiempo prácticamente indefinido. Los bancos, bien estratificados, permiten una explotación fácil. La piedra, arrancada con minas potentes, se carga en vagones que la trasladan, por vías estrechas, a un cable aéreo que la conduce a la fábrica.

Imposible reseñar, en el espacio de que podemos disponer, todo lo interesante del caso; no obstante, para revelar la importancia incuestionable de los aparatos de esta fábrica, forzoso es consignar que un solo molino exige una potencia de unos 400 caballos para moverlo; que los hornos automáticos pueden producir 200 toneladas de cemento diariamente, y que los silos permiten almacenar 30.000 (treinta mil) toneladas de cemento terminado o en curso de fabricación.

Pero lo que causa sorprendente admiración al visitante, más que la potencia de los aparatos y el número de ellos, son los cuidados asiduos, necesarios en el control de la fabricación. A cada hora, de día o de noche, puesto que el trabajo es continuo durante las veinticuatro horas, se sacan muestras en las diferentes fases de la fabricación. Las muestras se analizan, y, según el resultado del análisis, la marcha de los aparatos desafiadores se acelera o se retrasa.

El visitante ve en el laboratorio todos los probetas de cemento puestas en agua corriente; otras en agua hirviendo, cuando al lado de unos recipientes llenos de sales de composiciones variables tienen probetas de formas especiales.

Más allá, los operarios manejan con habilidad aparatos delicados para el trefaje de las materias primas, mientras unos martillos pequeños, movidos mecánicamente, fabrican probetas que permiten, rompiéndolas, medir la resistencia del cemento. Esta instalación demuestra que en una fábrica, la ciencia camina junto con la industria.

Esta no puede ir sin aquella: las leyes físicas y químicas siempre hay que tenerlas presentes en la memoria para llevar bien el control de una fábrica tan importante. Es por este control perenne y estrechísimo de la fabricación que la Compañía Valenciana ha logrado imponer el cemento Raff para los trabajos más delicados o más arduos de cemento armado. En prueba de ello y del refinamiento de su fabricación, particularmente delicada, es notorio que ha producido un cemento indescapable a la acción potente del mar, cemento que se emplea en grandes cantidades en los trabajos del puerto de Valencia.

Con ser muchos los jalones que le fama, al impulso de los méritos propios, puso al cemento Raff, éste es uno de los evidentemente importantes, porque no hay más que acercarse al puerto para comprobarlo. Esto ha producido plicemes de los técnicos en la materia. Con verlo, basta: esto son palabras de Santo Tomás, apóstol. La obra está a la vista, y sus efectos también.

Unos ensayos ejecutados durante nuestra visita a la fábrica de Buñol, nos han enseñado que un cemento cuya fabricación ha sido muy perfeccionada, da corrientemente la resistencia enorme de 30 kilogramos por centímetro cuadrado (ensayo de tracción sobre una muestra de mortero).

Es una providencia para la laboriosa población de Buñol el tener una fábrica de esta importancia, que permita vivir a muchísimos obreros. También es una satisfacción, que hay que hacer constar, que en un centro esencialmente agrícola se hayan podido encontrar elementos que se pudieron educar rápidamente para desempeñar cargos delicados y de la confianza idónea que exige fábrica de tantos vuelos.

La labor impropia y merilísima llevada a cabo por los elementos directores, merece el honor de unos párrafos. A pesar de la honda crisis sufrida por la industria y el comercio nacionales en general, estos señores, de abolengo valenciano, tuvieron fe en su causa, preocupándose siempre del presente; pero mirando al porvenir, preparáronse para campañas provechosas, traídas en mejoras y ampliaciones. Jamás sintieron la flaqueza de imitar a quienes, desplazándose de su propia región, trataron de vender el cemento con pérdida o a precios de coste, con tal de darle salida a su producción, porque esto envuelve el dilema: o abaratar la mano de obra, o ir a la liquidación del negocio; y esto, sintámonos filántropos, que el caso lo requiere, esto resulta en perjuicio del obrero más que de otros.

Esta Compañía tuvo siempre por sistema acreditar la calidad de la fabricación, y habiendo conseguido ponerla a la altura de las marcas de mayor renombre, no puede, ¡no debe temer la competencia!, máxime preocupándose continuamente de realizar ensayos de nuevos cementos, porque es indispensable que las industrias se hallen preparadas para las innovaciones que la demanda vaya pretendiendo, y producir económicamente, y esto solo se consigue perfeccionando los medios de fabricación y ordenándolos con esmero, para que ningún esfuerzo se pierda, antes bien, den todo el mayor rendimiento.

Nuevas prensas, de modelo no utilizado en España, se han instalado en la fábrica de Buñol. La sección de crudo ha sufrido una total transformación, ampliándola y dotándola de transportadores mecánicos; se han ampliado las naves y los silos, y se han construido otros nuevos. La fábrica, con los trabajos realizados últimamente, se dejó en condiciones de ampliarse para un total de NOVENTA MIL TONELADAS, con solo adquirir unos

aparatos que se instalarán en breve, de acuerdo con las necesidades de la demanda.

Clases de material que se fabrica: Cemento artificial Raff. Cemento de alta resistencia, Super-Raff. Cemento especial para trabajos marítimos, Puzo-Raff. Cal hidráulica Ferm.

### EL SUPER-RAFF

La necesidad de satisfacer las exigencias del mercado, ha dado lugar a producir los Super-cementos. ¿Qué son los Super-cementos? Productos hidráulicos que a los tres días adquieren la resistencia que los pliegos oficiales exigen a los ce-

mentos portland a los veintiocho días.

Tenemos entendido que en la actualidad, la Compañía Valenciana de Cementos Portland es la única que en España fabrica este cemento.

### EL PUZO-RAFF

Es un producto especial para trabajos en el mar. Actualmente, solo dos fábricas producen en España este cemento. Sabemos que la Compañía está redactando unos folletos dando detalles de estos dos productos, y que pronto se entregará a los interesados. ...

Para mayor inteligencia e ilustración de nuestros lectores, publicamos las fotografías de la fábrica y de algunas de sus principales obras. Son trabajos que llamarán poderosamente la atención aun de los más profanos, porque los doctores y los técnicos ya dijeron su última palabra; de que estas construcciones que unen a la belleza de su visualidad la resistencia de la que aún llamamos «obra de romanos».

La parte técnica, que representa la investigación, conocimientos en ciencias exactas, físicas y naturales, labor benedictina y singularidad en el ejemplo, en la fábrica y en el laboratorio, está a cargo de M. E. Leduch. La gerencia, que re-

vela actividad, talento, don de genios, aumento de voluntad, la encarna don José Serratosa Nadal. El brazo y la inteligencia; o, por mejor decir: dos inteligencias y dos brazos.

### Señores que integran el Consejo de Administración de la Compañía Valenciana Cementos Portland, marca «Raff»:

- Don Rafael Ridaura, presidente.
- Don Bernardo Gómez.
- Don Bernardo Prieto.
- Don Francisco Rubio.
- Don José Serratosa Mir.
- Don José Serratosa Nadal, consejero-delegado.
- Don Carlos Hernández.
- Don Joaquín Ferris.
- Don Santiago Ríos.
- Don Severino Ramos.

### PRINCIPALES CONSUMIDORES DE CEMENTO RAFF

- Sociedad Ibérica de Construcciones y Obras públicas.
- Dirección de las obras del puerto de Valencia.
- Sager y Woerner.
- Compañía de Construcciones Hidráulicas y Civiles, S. A.
- Construcciones y Pavimentos, Sociedad Anónima.
- Pavimentos Asfálticos, S. A.
- Pavimentos Urbanos, R. R.
- Compañía Siderúrgica del Mediterráneo.
- Compañía Valenciana de Tranvías.
- Cubiertas y Tejados, S. A.
- Hidro-Eléctrica Española, S. A.
- Exemo. Ayuntamiento de Valencia.
- Caminos de Hierro del Norte y Aragón.
- Sociedad General de Riegos.
- Don Fernando Morán.
- Señores Pujadas y Jorba, Barcelona.
- Don Luis Colominas.
- Don Alejandro Villalba.
- Señores Incha y Palacio.
- Don Joaquín Coloma.
- Señores Blanco y Nebot.
- Don José Antonio Noguera.
- Señores Friberg y Panadero, Madrid.

Y la mayoría de los contratistas y maestros de obras de Valencia y su región.

### RELACION DE LAS PRINCIPALES OBRAS ACTUALMENTE EN CONSTRUCCION EN LAS QUE SE EMPLEA EL CEMENTO RAFF

- Diques de Levante del puerto de Valencia.
- Caminos del Ayuntamiento de hornigón blindado y los firmes de hornigón en los caminos de la misma Corporación, con los distintos sistemas a base de asfalto; Menca-do Central; obra del camino de Tránsitos, y todas las obras en construcción del Excmo. Ayuntamiento de Valencia.
- Obras del puerto de Burriana.
- Canales, presas y saltos de la Hidro-Eléctrica Española en Villoria, Cofrentes y Dos-Aguas.
- Puentes en Játiva, Alcira y Carcagente, que construye la Sociedad de Construcciones Hidráulicas y Civiles para la doble vía de Játiva a Valencia.
- Construcción de naves para talleres y otras obras de la Siderúrgica de Sagunto.
- Canalización del pantano de María Cristina, en Castellón.
- Más de un 80 por 100 de la edificación de obras en Valencia y su región.
- Quienes realizan estos prodigios de fabricación y han visto terminadas cien obras de carácter monumental, merced a su ingenio inventiva, a su soberano esfuerzo, se hallan en inmejorables condiciones para emprender otras: cuantas se presenten.
- Cuando mayor sea su importancia, mejor. Se anuncian y se preparan obras en el puerto del Grao; construcciones de alcantarillado y pavimentación en la ciudad; carreteras con firmes especiales; caminos vecinales; saltos hidroeléctricos; vía doble del ferrocarril de Játiva a Valencia; puentes de cemento armado, y se proyectan líneas férreas que combinen con la de Utiel a Cuenca y con la de Baza a Utiel-Tetuel, que tan provechosas

son para la región, y que tan ventajosamente podrá servir esta Compañía, atendido al emplazamiento de su fábrica.

Hay una ley natural que, como a tal, tiene una importancia superior a las leyes escritas, que, a excepción del Decálogo, todas fueron hechas por los hombres: invoquemos, pues, esta ley, que debe estar grabada en todos los corazones valencianos. La Compañía de que tratamos es valenciana; valencianos son sus consejeros y demás componentes; su capital social es valenciano, y a sus expensas viven, con su trabajo honrado, numerosas familias: es un deber, pues, prestar la ayuda material y moral a una empresa que honra la región valentina, siempre en la brecha por honor del nombre. Los centros oficiales, que, por su estructura, vienen obligados a velar por la prosperidad de la provincia y por su enaltecimiento en todos los órdenes; Gobiernos, Ayuntamientos, Cámaras, Casinos y Círculos, deben influir resueltamente y tener a gala que, en igualdad de condiciones, sea la Compañía en cuestión la que obtenga la preferencia en los grandes proyectos de obras que se anuncian. Es caso de honrilla; de lo contrario, ¿para cuándo se guarda el valencianismo? ¿No es resultará altamente grato que las generaciones futuras, a la vista de obras monumentales, digan:—Todo esto se debe al espíritu emprendedor de unos valencianos que no necesitaron estatuas para vivir en nuestra memoria?

Sigamos el ejemplo de otras regiones, que, con preferencia, consumen lo de la región.

He ahí, lector, un sano regionalismo que debiéramos practicar todos, máxime cuando con ello beneficiamos los intereses de Valencia, puesto que al cooperar al ensanchamiento de las grandes industrias valencianas, trabajamos en pro del bienestar de nuestra clase obrera, y fomentamos con ello otras fuentes de riqueza, ya que la solidaridad entre las varias manifestaciones de la actividad es tan estrecha, que no puede considerarse ninguna industria completamente aislada.

Por otra parte, los cementos Raff se han acreditado como industria de una manera verdaderamente extraordinaria, pues que ha habido necesidad de crear esta industria con la sabia dirección de los que le han llevado a la altura en que se halla, y con el esfuerzo de todos cuantos cooperan a la misma. Por esto mismo consideramos timbre de orgullo el poder contar en nuestra región con una empresa como la de que nos ocupamos, y a la que no hemos titubeado en dedicarle toda una página. La villa de Buñol, que tanto debe a las generosidades de la Providencia, que la dotó de paisajes de imponderable belleza, que constituyen el mejor reclamo para la atracción del forastero, puede mostrar esa verdadera maravilla de la industria, enclavada en su término, y en la que encuentran el diario sustento ininidad de familias, llevando el bienestar a muchos hogares, y con la que se coopera al impulso de las grandes construcciones.

Industria tan importante merece el apoyo de todos. Nosotros, con nuestros medios, procuraremos cooperar a favor de esta idea.

¡Descubramonos ante la acción del nuevo Atlante, que se denomina Cemento Super-Raff! ¡La ejecución de su pasado abona su presente, y constituye el mejor florón de su porvenir triunfante!

Por la visita a la fábrica, JOAQUIN JUSTI

### Obras de Teodoro Llorente

- Fausto, traducción en verso, 10 pesetas.
  - Versos de la Juventud, 3 ptas.
  - Librets de versos, 3 ptas.
  - Legendas de oro (poesías traducidas), 2 ptas.
  - Teodoro Llorente: su vida y sus obras, 350 ptas.
  - Cartas de soldat (ilustradas), 050 pesetas.
- Se venden en las oficinas de LAS PROVINCIAS

## Lo que se hace con el cemento «Raff»

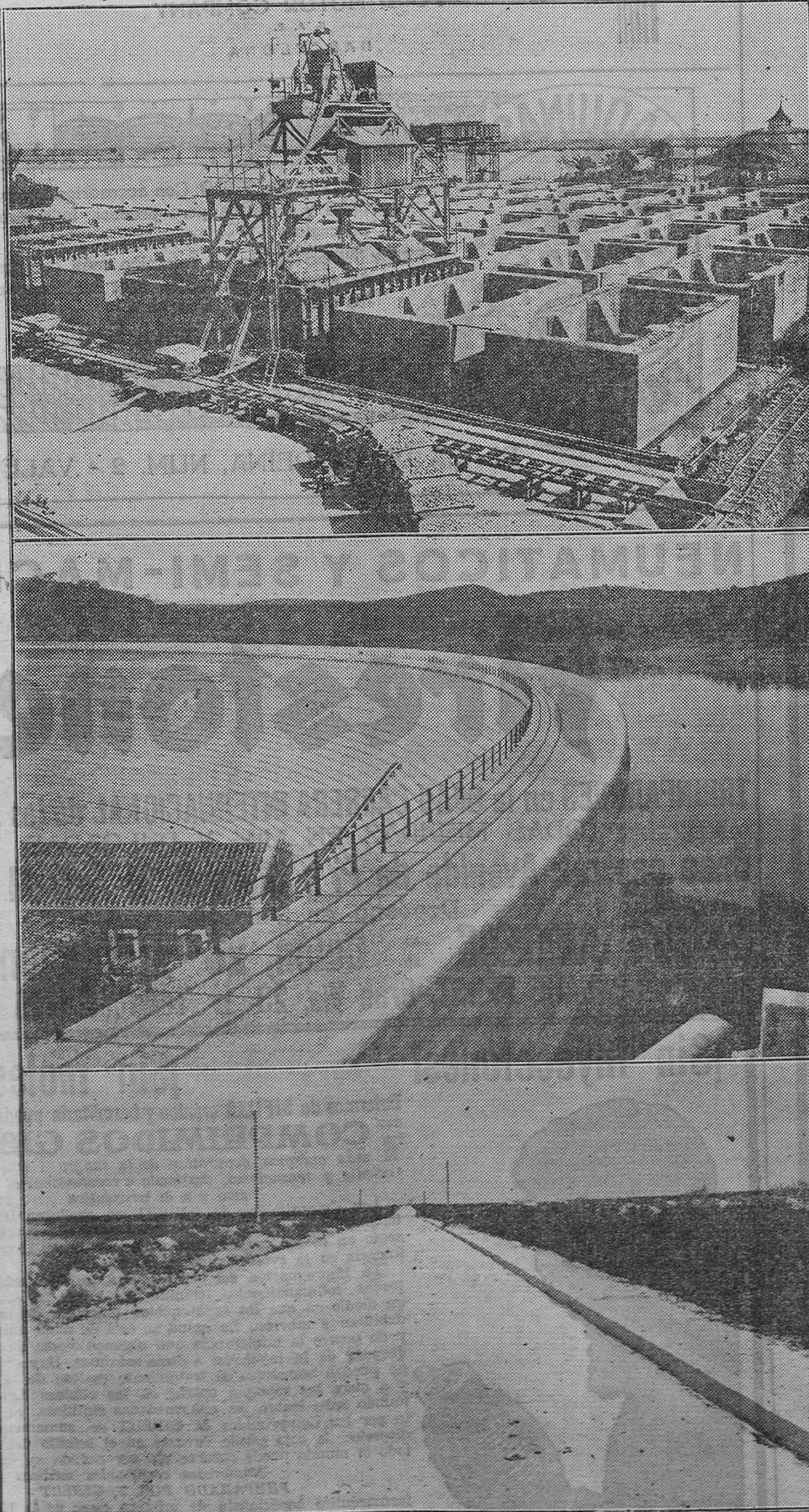

Bloque de 260 toneladas para el puerto de Valencia.—Presa de un Pantano. Carretera de hormigón blindado



**El Doctor aconseja la leche condensada marca "La Lechera"**

por que sabe que es el alimento más sano, puro y agradable y porque evita las infecciones tan frecuentes con el uso de la leche ordinaria.

Se vende en todas partes y sirve para todos los usos domésticos.

*Hay salud en cada bote de Leche Condensada "La Lechera"*

Pida muestras y folletos gratis a la Sociedad Nestlé A. E. P. A., Vía Layetana, 41, Barcelona

## Bombas centrífugas

DE EJE HORIZONTAL Y VERTICAL  
Instalaciones completas para riegos

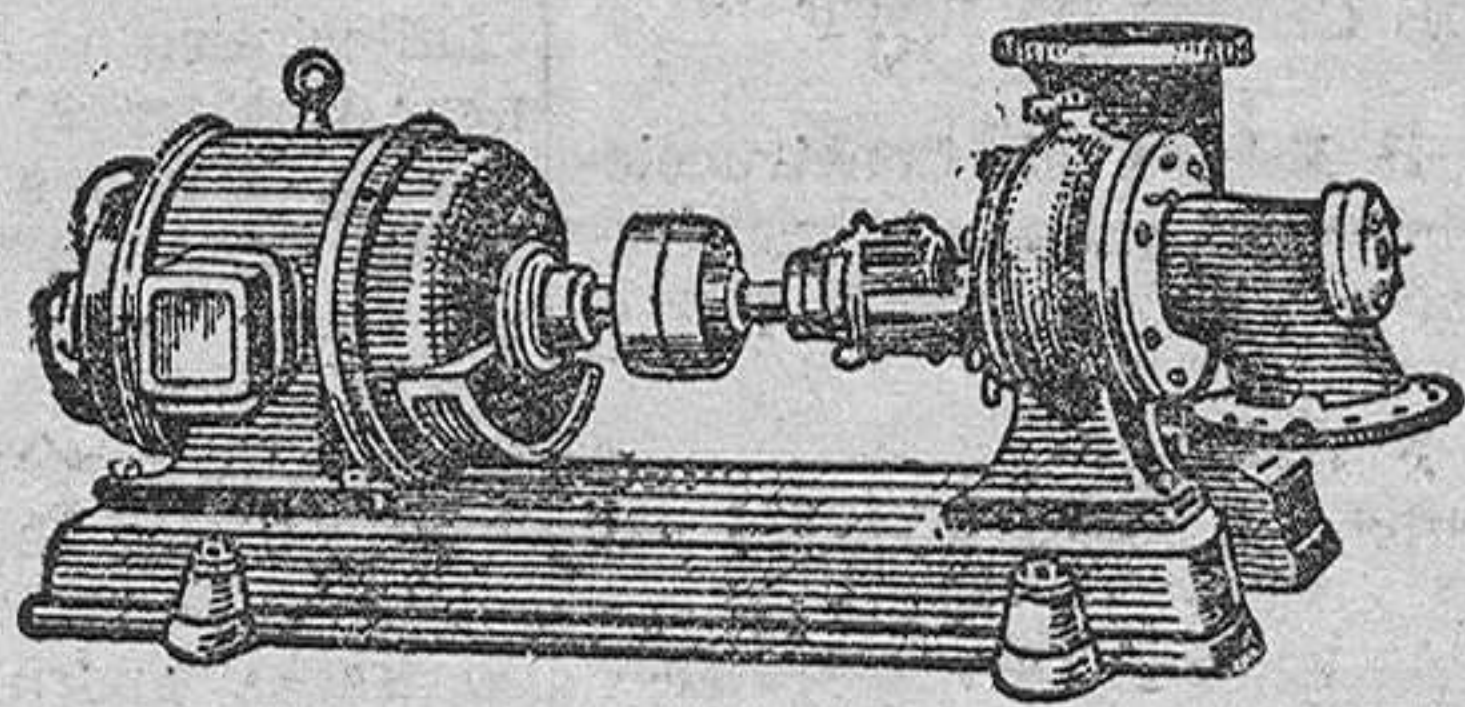

Motores de aceites pesados y de gasolina  
MOTORES ELECTRICOS TRANSFORMADORES  
MAQUINARIA Y MATERIAL ELÉCTRICO  
VOGEL Y MATAS, S. A.

SAN VICENTE, 109 Y 113 :: VALENCIA

### EMINENTE CREACION CIENTIFICA

Enfermos de los ojos  
**PRODI OJOS! GALUZ**  
PARPADOS

Marca registrada según las leyes. (Registrado en la D. Gral. de Sanidad con el n.º 6265)

PREPARADO POR EL DR. J. MARTÍNEZ MENENDEZ, condecorado con la cruz del Mérito Militar, por méritos profesionales.

Específico único en el mundo, que cura radicalmente las enfermedades de los ojos, por graves y crónicas que sean, con rapidez asombrosa, evitando operaciones quirúrgicas, que con tanto fundamento atormentan a los enfermos. Desaparición de los dolores y molestias a su primera aplicación. Eminente eficaz en las oftalmías, y por excelencia en las granulosas (granulaciones purulentas y blenorragia, queratitis, ulceraciones de la córnea, etc.) Las oftalmías originarias de enfermedades venéreas, curadas en breve tiempo. Maravilloso en las infecciones post-operatorias. Hace desaparecer las cataratas en período de formación. Destruye microbios, cicatriza, desinfecta y cura para siempre. No más remedios arsenicales, mercuriales, nitrato de plata, azul metileno y otros tan temibles, usados en clínicas. Las vistas débiles y cansadas, adquieren prodigiosa potencia visual. ¡No más neblina! ¡Siempre vista muy clara! ¡Jamás fracasa! El 98 por 100 de los enfermos de los ojos, curan antes de concluir el primer frasco del específico.

PRODIGALUZ evita usar lentes.

PRODIGALUZ eclipsa para siempre el tratamiento por los colirios conocidos hasta hoy en todos los gabinetes oculísticos, colirios que en la mayor parte de los casos no hacen más que empeorar el mal, irritando órgano tan importante como la mucosa conjuntival. El nitrato de plata, que causa el verdadero terror de los enfermos y de muchas cegueras, lo hace desaparecer.

PRODIGALUZ produce sensación agradable.

PRODIGALUZ es completamente inofensivo, y produce sus estupendos resultados sin causar la menor molestia a los enfermos. De tiene la miopía progresiva. ¡Enfermos de los ojos! Estad seguros que curaréis en brevísimo tiempo, usando el portentoso PRODIGALUZ. (Exigid la firma y marca en el precinto de la cubierta.)

PRECIO: Cuarenta pesetas (40 ptas.), por Giro Postal, a la Dirección general: EL CUADRADO P., calle de SANTA ENGRACIA, número 64, tercero derecha, Madrid (España).

ENVÍOS A TODAS PARTES—PAGOS POR GIRO POSTAL Y LETRA

Testimonio de jueces, fiscales, jefes Ejército, ingenieros, comerciantes, obreros, etc., etc.

Certificado del Laboratorio Municipal de Madrid.

## PELUQUERIA de SEÑORAS DE JUAN ESTARLICH

Especialidad en el ondulado permanente y tintes de todas marcas, masajes, manicura, corte de pelo de la última moda, etc. :: Precios económicos  
Campaneros, 7, bajo (junto plaza Reina).

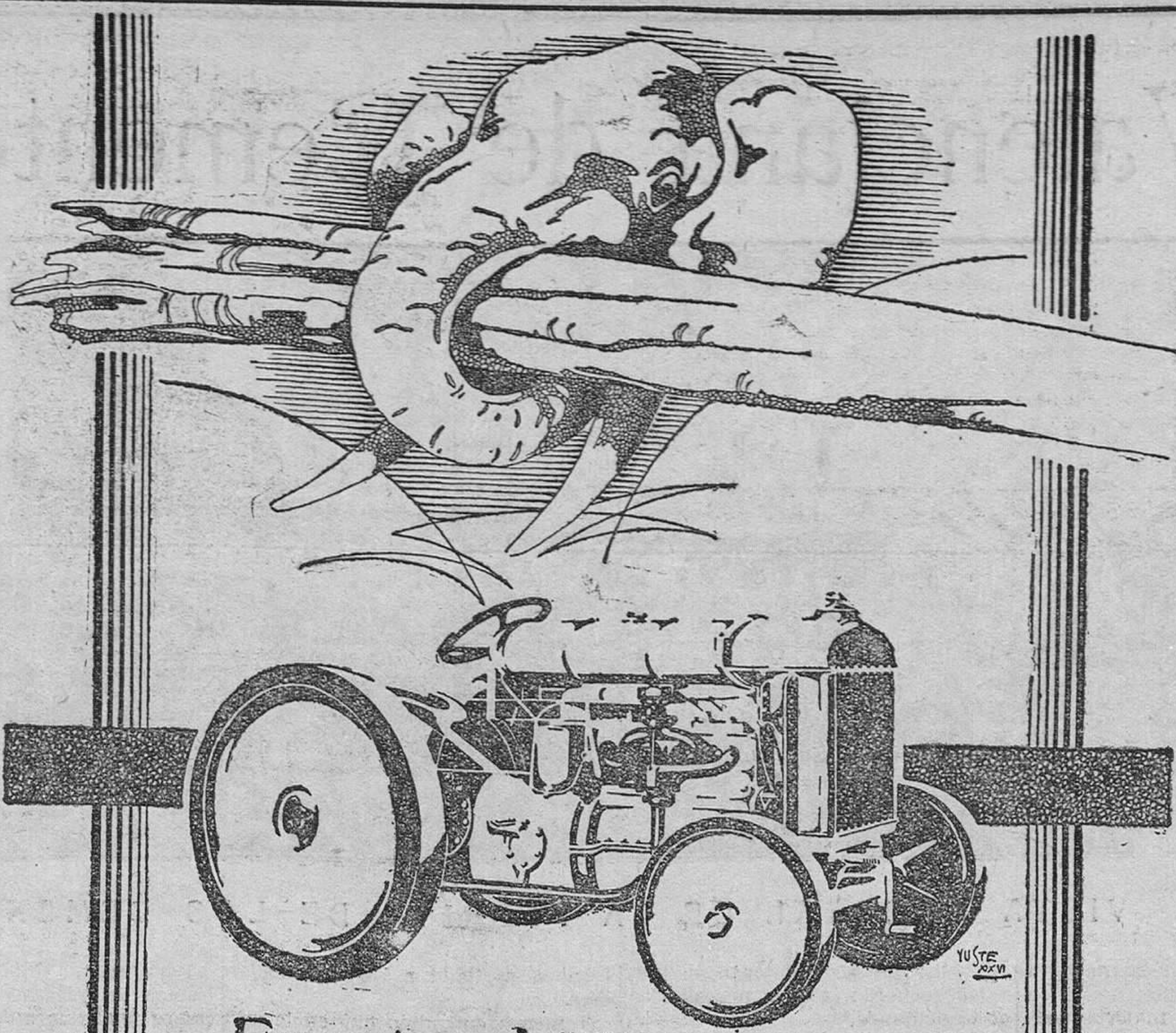

**Fuerte, dócil y de larga vida**

Tres características del Tractor Fordson que por sí solas hacen de él el auxiliar indispensable en la Agricultura y la Industria modernas. Unase a esto la variedad de usos a que se le puede destinar y la gran economía que representa y se comprenderá por qué el Fordson es, no sólo el auxiliar indispensable, sino el ÚNICO

**FORDSON**

FORD MOTOR COMPANY  
S. A. E.  
BARCELONA

**MAQUINAS SINGER PARA COSER**

DOBLAD. P. 101

RIBETEADOR

PARA USO DOMÉSTICO: Con accesorios los más útiles y perfectos para producir toda forma de costura.

PARA INDUSTRIAS: La colección más completa de máquinas especiales para cada una de las operaciones de costura.

ESTABLECIMIENTOS SINGER EN TODO EL MUNDO.

PLAZA DE LA REINA, NUM. 2 - VALENCIA

## NEUMATICOS Y SEMI-MACIZOS

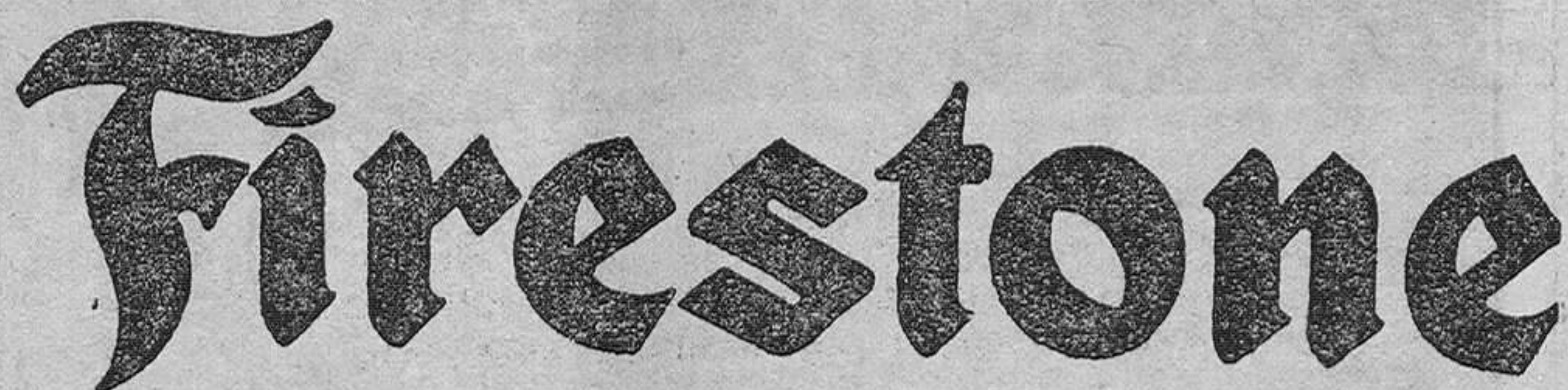

TRIUNFADORES en la GRAN CARRERA INTERNACIONAL de las XII HORAS  
TODAS MEDIDAS EN M/M Y PULGADAS

Casa central: Avenida de Pi y Margall, 11 :: MADRID  
Depósito en Valencia:

RAMON BURDEOS :: Colón, 26 :: Teléfono 1794  
GARAGE SPORT, Gran Vía, 23 :: Teléfono 1725

**¡Sin inyecciones!**



**¡Sin molestias!**

Enfermos de SIFILIS crónica y hereditaria pueden curarse con los **COMPRI-MIDOS GIBERT**

El más energético depurativo de la sangre: Descubrimiento reciente y sensacional, destinado a revolucionar al mundo médico y a la terapéutica

Los Comprimidos de GIBERT no producen irritación intestinal y contienen además una notable proporción de arsénio en estado orgánico en que se conoce su bienhechora influencia en la evolución de la enfermedad.

La impregnación del organismo, a dosis pequeñas administradas cotidianamente, termina por crear en el organismo un medio en que los espiróquetos (microbio de la sífilis) se debilitan y mueren. La salud no está en nada comprometida, y no ocurre la intolerancia que algunas veces se manifiesta después de la inyección a dosis máximas. Hay enfermos que no pueden someterse al tratamiento costoso de la inyección, y a otros les repugna entrar en las clínicas donde todo el mundo sabe tratar las enfermedades sifilíticas. El tratamiento por los Comprimidos de GIBERT es sumamente fácil y discreto; la caja puede llevarse en el bolsillo del chaleco, y todo el mundo puede curarse sin ser notada su enfermedad.

Numerosos certificados médicos  
PREPARADO POR J. GIBERT  
farmacéutico especialista de primera clase de la Universidad de París

La caja de 50 Comprimidos, pesetas 750  
A. Gamir, San Fernando, 34, Valencia.

## Compañía Transmediterránea



**Servicio fijorápido semanal, Mediterráneo-Cantábrico**  
Salidas todos los sábados; para Almería, Melilla, Ceuta, Sevilla, Cádiz, Huelva, Vigo, Villagarcía, Coruña, Gijón, Muxel, Santander y Bilbao, admitiendo para todos estos destinos carga y pasaje.  
Además, en este servicio se también admitirá mercancía para Avilés, San Esteban de Pravia, Luarca, Navia, Tadia, Ribadeo, Vega de Ribadeo, Fez y Vivero, y al efecto se entregan conocimientos directos en 110 te corrido.

**Servicio fijo bisemanal con Baleares**  
con salidas de Valencia todos los miércoles, a las 12 horas para Ibiza, Palma y Mahón, y los viernes, a las 18 horas para Palma, directo, admitiendo para todos estos destinos carga y pasaje.

**Servicio fijo bisemanal para Barcelona**  
En el magnífico buque motor J. J. SISTER, Travesía en diez horas. Salidas de Valencia, miércoles y sábados, a las 19, y de Barcelona, lunes y jueves, a las 20, admitiendo carga y pasaje.

**Servicio fijo para los puertos del Mediterráneo, Costa Norte de Africa y Canarias**  
con salidas de Valencia los días 9 y 23, admitiendo carga y pasaje.

**Línea regular Inglaterra**  
Para Liverpool directo con salida fija todos los sábados

**Línea Francia**  
Servicio semanal directo para Cádiz, Málaga, Almería, Cádiz, Muelle de Fontete, letra A, Teléfono 068 de Grao.

## Banco Hipotecario de España

DELEGACIÓN DE VALENCIA

RESTAMOS al 6 por 100, hipotecarios amortizada cinco a diez años, sobre fincas rústicas y urbanas.

Los prestatarios tienen siempre la facultad de reembolsar toda o parte de su crédito anticipadamente.

La larga duración del préstamo consiente al propietario hacer mejoras de consideración en sus fincas, aumentar los rendimientos de ellas y poder devolver más fácilmente el capital, sin verse obligado a solicitar prórrogas no siempre fáciles de conseguir en los préstamos contratados con particulares, generalmente a corto plazo, al costo de mayores gastos y sacrificios.

Préstamos especiales para construcciones  
DELEGADO: Don Benito Altet, Mar, 23, Valencia

## Comprad Muebles "BARGUES"

ARTE - SOLIDEZ - LUJO - ECONOMIA  
EXPOSICION PERMANENTE  
ESPECIALIDAD EN LOS ENCARGOS

Compre usted la CAMA de reclamo de 35 PESETAS

Fábrica: Azcárraga, 37  
TELEFONO 867

## Gran liquidación

por reforma de local. Camino Barcelona, 7  
Crespón blanco, ancho de mantel, 160 centímetros, metro, a 5 pesetas.

Crespón blanco, ancho servilleta, 60 centímetros, metro, a 175 pesetas.

Vielis fino, color sólido, orilla verde, metro, a 125 pesetas.

Porcelas colores sólidos, metro, a 120 pesetas.

Rosete crudo, 90 centímetros ancho, pieza de 20 metros, a 20 pesetas.

Crespón negro sólido, metro, a 075 pesetas.

Sábanas canónigo, todo un ancho, 330 pesetas.

Sábanas matrimonio, a 650 pesetas.

Buffandas seda colorada, a 225 pesetas.

Servilletas adamasadas, doena, 8 pesetas.

Calcoetines finos negros y colores, doena, 550 pesetas.

Tropos piso blanco, tejido cruzado, doena, 450 pesetas.

Robaja de precios en camisas percal caballero.

Camisas señora confeccionadas, camisitas finas de verano, medias, calcetines, corbata punto seda, sombrillas y paraguas a precio de fábrica.

**Despachos**  
de roble desde 500 pesetas

**FRANCISCO AGUILAR**  
Calle de Murillo, 23  
VALENCIA

Los mosquitos propagan enfermedades. Encienda un



**MATAMOSQUITOS PIROS**  
en su dormitorio antes de acostarse.  
Disfrute de un buen sueño y evite contagios. Rechácense las pastillas que no lleven grabada una B. De venta en todas partes.

Rafael Arnau, Piñol y Kafecas, José Rubió y otros, y M. TABERNER COSME, Pintor Sorolla, 13, Valencia, en donde pueden solicitar muestras gratis.

## CASA PEYRÓ

Peluquería de Señoras y Niños en el entresuelo

Pronto en la Gallia Moderna (Ondulado Permanente)

Ondulado Marco, Masaje, Manicura, Depilación de Cejas, Aplicación de toda clase de tintes, Rayos Ultra-Violeta, Masaje Fango

Especialidad en los cortes de pelo - Última novedad

Cabinets unipersonales

Centro de novedades y gran surtido adorno de cabeza

Perfumería y Marroquinería

Casa Especial

Especialidad en postizos: On parle Français

## Persianas y Cortinas

Se fabrican y colocan toda clase de persianas. Tenemos económicas para galerías, cadencia y tabilla gratuita. Transparentes, gran surtido, especialidad en los verdes. Cortinas orientales de pailos con bonito dibujos y letteros. El éxito más grande para evitar las moscas. Esteras de verano, gran surtido. No deje de visitar esta casa. CASA LIEDO, Mosén Femández, 3 (frente café Martí).

## Restaurant Jaimista

Cubiertos de 250 pesetas en adelante. Se sirve a domicilio.

Se admiten encargos para bodas, bautizos y primeras misas

CALLE DEL MAR, 21 - VALENCIA

VIDA CINEMATOGRAFICA

Argumento de película

"Nadie sabe lo que quiere"

Carlitos, un mocetón de diez y nueve años, más fuerte que un roble silvestre, y Elvirita, una muchacha más viva que la centella...

Carlitos y Elvirita eran hijos de dos obreros, los señores Lane y Brine, empleados en la fábrica que el rico señor Parrish tenía establecida en las proximidades de Vistahermosa.

No obstante la rusticidad de su educación y de sus costumbres, el varachue Elvirita soñaba con emular en elegancia y distinción a la señorita Mercedes Parrish, hija del dueño de la fábrica...

Los obreros Lane y Brine acaban por comprender que deporte con tanto afán cultivado por sus hijos, no era fácil que les diera a ganar una sola peseta.

Elvirita ayudaría desde el día siguiente en el lavado y planchado de la vecindad. Y en cuanto a Carlitos, su padre le anunció que hablaría al señor Parrish con objeto de que le admitiera en la fábrica de vidrio.

Aquel domingo se celebró una animada fiesta en la suntuosa morada de la señora Dalton, una de las damas mejor relacionadas de Vistahermosa...

La rústica doncella, en funciones ya de lavandera, se presentó en casa de la señora Dalton, para hacer entrega de la ropa. Pero atraída por el esplendor de la fiesta que se celebraba, fué a meterse con su carga en el lugar reservado a los invitados...

La ausencia de Elvirita corrió a cargo de la gran actriz Susana Geavert, en cuyo honor se celebraba la fiesta. Pero la señora Dalton arrojó violentamente a la intrusa, que en su huida fué a caer en un canal de riego...

El señor Parrish fué a recoger a su hija a la fiesta de los Dalton a la misma hora en que, de regreso a su casa, Elvirita encontró a Carlitos que conducía uno de los automóviles de la fábrica.

Los Parrish iban en caruaje. Un aeroplano cruzó sobre ellos, a escasísima altura, y el caballo del coche se espantó. En vano quiso detenerlo el señor Parrish. Cayó al suelo, y el vehículo continuó su carrera vertiginosa...

Merceditas abrió los ojos en brazos de Carlitos, su salvador, al que dió las gracias con las más dulces palabras e invitó a una fiesta que en su casa se celebraba pocos días después...

La elección de indumentaria man tuvo desvelados varias noches a los invitados. Al fin Elvirita halló un libro muy interesante que perteneció a su abuela, y en el cual, además de modelos de vestidos, hallaron oportunas advertencias sobre el modo de comportarse en sociedad.

Como la obra de consulta fué publicada hacía más de cuarenta años, Carlos y Elvirita se presentaron en casa de los Dalton hechos dos verdaderas máscaras. Ellos no se dieron cuenta hasta última hora de lo anacrónico de su indumentaria. Pero al notar que eran objeto de la burla general...

Con la ayuda de Susana Geavert, que la tomó a su servicio, Elvirita consiguió llegar a ser una actriz de fama.

Carlitos, que abandonó su hogar, trabajó durante tres años de obrero vidriero, pero aprovechó el tiempo que le dejaba libre su oficio para procurarse una seria educación.

Más tarde, los dos antiguos amigos se encontraron, y Elvirita supo que Carlos esperaba a ser consagrado autor dramático. Ella fué la protagonista del drama escrito por su compañero de infancia, y ambos obtuvieron un éxito resonante.

Entonces fueron Mercedes Parrish la que se mostró inasistente con Carlitos, y Juan Dalton el que

solicitó en regla la mano de Elvirita.

Pero el famoso autor y la consagrada actriz se convencieron, después de muchas peripecias que se suceden en la obra, que ni él quería a Mercedes Parrish, ni ella había querido nunca, aunque le hubiera parecido lo contrario...

Como concibió Sedgwick "El grito de batalla"

El sueño dorado de Edward Sedgwick había sido siempre la realización de una película del Oeste, pero no hecha a base de un asunto ficticio, inventado, sino real; un drama de la frontera americana de los muchos que en ella tuvieron lugar en días ya remotos.

Hacia más de dos años que trabajaba en el argumento de una película de este estilo, habiendo escogido para uno de los personajes principales al general George A. Custer, famoso por ser el jefe del infortunado regimiento séptimo de Caballería...

Edward Sedgwick, el director, no satisfecho con la simple realización del combate, según la historia, buscó datos en todas las partes imaginables, relacionados con Custer y con su época...

El fuerte Hays, residencia de Custer, fué construido en unas colinas no lejos de la Ciudad Universal, en Grane City, refugio de jugadores, contrabandistas y de toda esa fauna de parásitos humanos que seguía a las tropas expedicionarias destinadas a los nuevos territorios.

De todas las grandes escenas presentadas en esta super-joya, la más sensacional es, sin duda, la de la derrota de Custer y sus tropas, para realizar la cual se repararon cuantos documentos existen en los Archivos del Ejército de los Estados Unidos...

La prensa corporativa del otro lado del Atlántico no ha dejado de llamar la atención sobre el peligro que encierra el procedimiento de reclutar elementos europeos en gran cantidad. Temen los órganos cinematográficos que los artistas y «metteurs en scene» que actualmente trabaja-



Una escena de «Almas gemelas», la novela de Elinor Glym

La aportación europea a la producción americana

Todos los años se trasladan a Norteamérica, o más exactamente a California, ventajosamente contratados, diversos artistas y «metteurs en scene» cinematográficos europeos, para actuar por cuenta de las poderosas Compañías americanas.

¿Cuál es la verdadera razón de que Norteamérica, que desde el punto de vista técnico es el país más adelantado en el arte mudo, se traiga hacia sí a los elementos europeos? Un motivo de índole económica. Los jefes de la industria cinematográfica americana intentan luchar contra el estado de cosas que puede producirse de un momento a otro en todos los mercados del mundo...

La Hispano American Films, S. A., en su afán de satisfacer los deseos de los empresarios de toda España, que son sus clientes, y los gustos de sus públicos, viene incorporando a la producción de la Universal, no obstante su cuantía y calidad, para su distribución, todo cuanto de verdaderamente notable se lanza al mercado.

A la reciente adquisición del grandioso film alemán «Tragedia», suprema creación de la genial actriz Henny Porten, hay que añadir una serie de películas cómicas de Buster Brown, adaptación de los famosos dibujos caricaturescos de R. F. Outcault, publicados por la prensa americana.



Una escena de «Almas gemelas», versión cinematográfica de una novela de Elinor Glym, interpretada por Aileen Pringle y Edmund Lowe, dirigida por Jack Conway...

El nuevo jefe de esta casa. La labor, muy notable por cierto, que dentro de ramo cinematográfico venia realizando, como epigrafista o redactor de títulos de películas, el veterano y prestigioso periodista don Ricardo Fernández Blanco, ha culminado con su designación para jefe de todos los servicios de carácter literario de la importante casa Hispano-American Films, S. A., en su central para España, establecida en Barcelona.

constituye un acierto más de los muchos que viene teniendo desde el puesto que tan merecidamente desempeña don Antonio Torres, activo e inteligente gerente de la mencionada entidad.

«POR LA PATRIA». El éxito más rotundo ha coronado el estreno en Londres, París, Berlín y Bruselas de la sensacional producción «Pro-Dis-Cow», titulada en inglés «Three faces East», y que según nos informan ha de titularse en español «Por la Patria» cuando se estrene en nuestros cines en el próximo otoño.

De la «Universal». Grandes adquisiciones. La Hispano American Films, S. A., en su afán de satisfacer los deseos de los empresarios de toda España...

Estas comedias, producidas por Stern Brothers, han sido dirigidas por Charles Lamont, y su exhibición en los principales cines de los Estados Unidos han constituido un éxito enorme...

En España serán dadas a conocer en la temporada próxima, y no dudamos que alcanzarán la más hermosa de las acogidas.

En el territorio de la Unión se asimilan rápidamente los métodos americanos de producción, y lo que es todavía más importante, lleguen a conocer a fondo la psicología del pueblo americano. Una vez que logren su propósito, los europeos se volverán a sus respectivos países y harán una muy seria competencia a los realizadores yanquis...

Claró es que la prensa corporativa de California exagera muchísimo, y puede decirse que se le antojan los dedos huespedes.

Los europeos que se han trasladado a Hollywood no han obrado guiados por el designio de apropiarse de los métodos americanos. Se han marchado, sencillamente, porque en Europa carecen de la ayuda económica de que disponen en América.

«Siberia». Basada en las intrigas políticas anteriores, y que dieron origen a la revolución rusa, «Siberia» es la gran película de raro y fuerte temple, que brilla con la luz propia entre las hermosas producciones de la poderosa Compañía Fox Film...

Lo que cuesta un estudio moderno. París, Mayo de 1926. «La trasguerra nos ha familiarizado con las cifras fantásticas, que antes solo figuraban en el dominio de la ciencia astronómica, cuando se trataba de evaluar la distancia que existe entre los diversos planetas o la velocidad de la luz...

La acción, pasión, heroísmo y altura de miras La interesantísima Jella Goudal, con Robert Ames, Henry Walthal, Clive Brook y otros escogidos artistas han hecho una fuerte creación que será, sin duda, uno de los grandes éxitos que nuestro público tiene derecho a esperar en la próxima temporada.

«Siberia». Basada en las intrigas políticas anteriores, y que dieron origen a la revolución rusa, «Siberia» es la gran película de raro y fuerte temple, que brilla con la luz propia entre las hermosas producciones de la poderosa Compañía Fox Film...

Charles Jones, en Europa. Charles Jones, el arriesgado «convoy» de la Fox, cuya fama corre parejas con la del ídolo de todos los públicos Tom Mix, ha tenido en Inglaterra una magna recepción que se está repitiendo con mayor escala en París...

Claire Windson, la bellísima estrella de la M. G. M. que acaba de triunfar en la última producción para esta compañía, «La isla de los placeres».

El simpático artista piensa estar en Europa unos tres meses. Después regresará a Hollywood, donde reanudará su trabajo en los estudios Fox, para cuya famosa marca lleva trabajando en exclusiva cerca de ocho años.

Que el valiente vaquero lleve una buena impresión del viaje, es lo que deseamos.



desempeñan los papeles importantes y de innumerables desembolsos suplementarios que es preciso efectuar.

Una empresa realizadora de films que quiera lanzar producciones de mérito que tengan aceptación en todos los países, debe disponer de capitales verdaderamente formidables, pues de otro modo no logrará abrirse paso en el mercado mundial.

Según la prensa corporativa americana, una Compañía de los Estados Unidos ha decidido construir en Burbank (California) un grupo de Estudios, que serán los mayores y más importantes del mundo. El presupuesto total se eleva a la suma de 1.500.000 dólares.

Los arquitectos han ultimado los planos, y ya se ha comenzado la cimentación de las principales edificaciones. El director general de la aludida empresa ha manifestado que en los nuevos Estudios habrá, entre otras cosas:

Un standart de distribución de luz eléctrica de una capacidad de 30.000 vóltios. Un hospital, un café y un club para los directores y altos funcionarios de la Compañía. Varias «bungalows» de estilo español, que servirán de alojamiento a los principales artistas, y diversos pabellones para los actores y actrices de menos categoría y compañías, y un servicio de trenes sin vías para transportar el material y los artistas de una escena a otra a los lugares más lejanos que hayan sido elegidos para impresionar los exteriores.

Además, los mencionados Estudios comprenderán diez escenas, de una superficie total de 350.000 pies cuadrados cada una, y un gran estanque, en el que se podrán impresionar tempestades y batallas navales.

La instalación productora de electricidad consistirá de diez dinamos de grandes dimensiones.

«Siberia». Basada en las intrigas políticas anteriores, y que dieron origen a la revolución rusa, «Siberia» es la gran película de raro y fuerte temple, que brilla con la luz propia entre las hermosas producciones de la poderosa Compañía Fox Film...

«Siberia», que ha sido dirigida por el famoso director artístico Victor Schertzinger, es una adaptación fidedelísima del aplaudido melodrama de Bartley Campbell, y tiene una intriga amorosa y dramática que seduce y atrae. Es uno de los más emocionantes melodramas producidos hasta el día.

El escenario está en consonancia con la grandeza de la obra, y por otra parte, todo ha sido dispuesto para asegurar su triunfo, especialmente el reparto, pues en «Siberia» figuran, al lado de Alma Rubens y de Edmund Lowe, que como grandes artistas que son, tienen los principales papeles, otros no menos famosos, como Lou Tellegen, Liliyan Tashman, Tom Santschi y Helena D'Algy.

Charles Jones, en Europa. Charles Jones, el arriesgado «convoy» de la Fox, cuya fama corre parejas con la del ídolo de todos los públicos Tom Mix, ha tenido en Inglaterra una magna recepción que se está repitiendo con mayor escala en París...

Claire Windson, la bellísima estrella de la M. G. M. que acaba de triunfar en la última producción para esta compañía, «La isla de los placeres».

El simpático artista piensa estar en Europa unos tres meses. Después regresará a Hollywood, donde reanudará su trabajo en los estudios Fox, para cuya famosa marca lleva trabajando en exclusiva cerca de ocho años.

Que el valiente vaquero lleve una buena impresión del viaje, es lo que deseamos.











**Los Almacenes "EL METRO"**

Se complacen en anunciar definitivamente la **INAUGURACION** de

**La Doble Semana del "Metro"**

MAÑANA, DIA 19 del corriente y terminará el día 31 del mismo, OBSEQUIANDO a su numerosísima clientela con la mitad de su VALOR de los RETALES producidos durante las temporadas de PRIMAVERA Y VERANO

Un 20 por 100 de baja en todas las CONFECCIONES	» 20 » 100	» » la PAÑERIA
» 10 » 100	» » 100	» » la LANERIA
» 10 » 100	» » 100	» » la SEDERIA
» 10 » 100	» » 100	» » los ALGODONES

Además de una colección de artículos con rebajas FANTASTICAS como podrán ver en nuestra EXPOSICION PERMANENTE en el VESTIBULO

**SAN VICENTE, 123**

# FIAT

LA MAYOR FABRICA DE EUROPA

Sus constantes bajas de precio obedecen a la duplicidad de su producción que actualmente se eleva a la cifra de cuatrocientos coches diarios.

El alto grado de su calidad y las múltiples demandas que la Fábrica Fiat recibe de todas las partes del mundo, son la causa de esta extraordinaria producción.

Antes de comprar compare calidad y precio sobre modelos similares, aun cuando sean coches de mayor coste.

*Pagos vigentes desde esta fecha Franco Irún*

<b>MODELO 509</b>		<b>MODELO 512</b>	
4 PLAZAS — 7 H. P.		7 PLAZAS — 30 H. P.	
Torpedo lujo.....	Ptas. 7.250	Torpedo lujo.....	Ptas. 19.320
Spyder lujo.....	Ptas. 6.755	Berlina.....	Ptas. 26.180
Spyder sport.....	Ptas. 8.150	Coupé.....	Ptas. 22.760
Berlina normal.....	Ptas. 8.150	Landaulet.....	Ptas. 23.000
Cabriolet.....	Ptas. 7.930		
<b>MODELO 503</b>		<b>MODELO 519</b>	
5 PLAZAS — 10-12 H. P.		7 PLAZAS — 45-60 H. P.	
Torpedo lujo.....	Ptas. 10.115	Torpedo lujo.....	Ptas. 31.875
Spyder lujo.....	Ptas. 9.905	Berlina.....	Ptas. 40.130
Berlina normal.....	Ptas. 11.935	Coupé.....	Ptas. 37.920
Berlina metálica.....	Ptas. 12.790	Cabriolet.....	Ptas. 41.165
Cabriolet.....	Ptas. 13.170		
<b>MODELO 507</b>		<b>MODELOS INDUSTRIALES</b>	
7 PLAZAS — 15-20 H. P.		Chasis 502, 10-12 H. P....	
Torpedo lujo.....	Ptas. 15.270	8 190 ptas.	
Coupé.....	Ptas. 18.100	Chasis 505, 15-20 H. P....	
Landaulet.....	Ptas. 18.320	11.170 ptas.	
		Chasis 603, 24-30 H. P....	
		14.430 ptas.	

Agencia exclusiva para Valencia y su provincia.

**DON JUAN DE AUSTRIA, 32**

Stock completísimo de piezas de recambio - Taller de reparaciones

Gran surtido de accesorios en general

Al público no se engaña con reclamos ful ni anuncios ridículos; el único que demuestra vender barato, es ANTONIO GARCIA, en

## LA HUERTA VALENCIANA

LINTERNA, 21, ENTRESUELO - Compare usted los precios

**LA HUERTA VALENCIANA.**

Paños fuertes para la cocina, a 0'30 ptas.  
 Sábanas flor algodón, todo una pieza, a 3 ptas.  
 Camisas confeccionadas para señora, 2 ptas.  
 Tapetes de paño grandes, bordados en seda, 7'50 ptas.  
 Mantelerías para la mesa, 1'25 ptas.  
 Opal en todos los colores, metro, 1'50 ptas.  
 Bufandas todo seda, las de 6 ptas., por 2 ptas.  
 Colchas semipié, para la cama, 5 ptas.  
 Cortes de colchón para 4a cama, 8 ptas.  
 Sedas Coralillo, gran moda, metro, 1'75 ptas.  
 Un corte traje seda negra, novia, 18 ptas.  
 Un corte traje crepón seda color, 10 ptas.  
 Medias de seda torzal, par, 1'25 ptas.  
 Calcetines seda torzal, los de 5 ptas., por 1'50.  
 Medias algodón, colores sólidos, par, 0'50 ptas.  
 Calcetines color y negros, fuertes, 0'50 ptas.  
 Una pieza Holanda oro, confección ajuares, 10 ptas.  
 Piezas Irlanda fina, riquísima, 10 ptas.  
 Una pieza Gloria, número 200, por 12'50 ptas.  
 Mallorcares torcidas, metro, 0'60 ptas.  
 Un corte colchón Damasco, cama matrimonio, 18 ptas.  
 Una mantelería crepón confeccionada, 12 ptas.  
 Camisas percal confeccionadas, caballero, 3 ptas.  
 Calcetines confeccionados caballero, 2'50 ptas.  
 Cortinas para puertas y balcones, 6 ptas.  
 Una docena pañuelos bolsillo, por una pta.  
 Un corte traje seda para señora, 5'25 ptas.  
 Punto seda para trajes señora, metro, 3'50 ptas.  
 Tela azul asargada para trajes mecánico, metro, 1'75.  
 Un corte pantalon irrompible, caballero, 1'50 ptas.  
 Una mantelería crepón, seis cubiertos, 8 ptas.  
 Una sábana hilo, cama matrimonio, 8'50 ptas.  
 Un juego cama matrimonio, bordado, 15 ptas.  
 Una pieza retorta lienzo crudo, 90 cm., 12 ptas.

Camisetas verano, a una peseta.  
 Un corte traje punto seda señora, 9 pesetas.  
 Trapos muletón para piso, 0'25 ptas.  
 Paños gamuzá, 0'50 ptas.  
 Paños de loallas rusas, 0'60 ptas.  
 Cuchepor confección mantelerías, 1'50 ptas.  
 Dos pañuelos de bolsillo, por 0'15 ptas.  
 Semillanas para batas, 0'75 ptas.  
 Batista blanca Victoria, el metro, una pta.  
 Vichis para colegial, metro, 0'60 ptas.  
 Lanilla negra para lutos, metro, 0'75 ptas.  
 Tela blanca varios usos, metro, 0'50 ptas.  
 Delantales fuertes para la cocina, a 0'60 ptas.  
 Un corte bata semilana, por una pta.  
 Vichis para colegial, metro, 0'75.  
 Toallas rusas, 0'15 ptas.  
 Sombrillas tela cenefa seda, 6 ptas.  
 Pecalles finos para camisas y batas, metro, una pta.

NOTA.—A todo comprador, un regalo.

**Almacenes de saldo de la calle del Llop, núm. 4**

Liquidación verdad por fallecimiento del dueño

**APERTURA: LUNES DIA 19**

PRECIOS INCREIBLES

**Se traspasa**

**UN CERDO**

no puede nunca llegar a su máximo desarrollo si carecen sus alimentos del tanto por ciento necesario de PROTEINA y MATERIAS AZOADAS. Es, pues, absolutamente preciso añadir al amasijo diario un alimento concentrado y complementario que subsane la falta.

Para ello el que reúne las máximas condiciones es la **Harina de pescado fresco B "MILLOR"**, marca española

100 a 150 gramos diarios por cabeza, consiguen a los seis meses de edad un peso de 90 a 100 kilogramos.

Gran Diploma de Honor, la más alta recompensa otorgada en la Exposición Nacional de Ganados e Industrias derivadas, celebrado en Madrid en 1926

**L. Alfonso Bellver**  
 Despacho y almacén: **ALACUAS**  
 TODA LA CORRESPONDENCIA A  
**APARTADO 234 :: VALENCIA**  
 Se solicitan representantes solventes y entendidos en este negocio en toda España

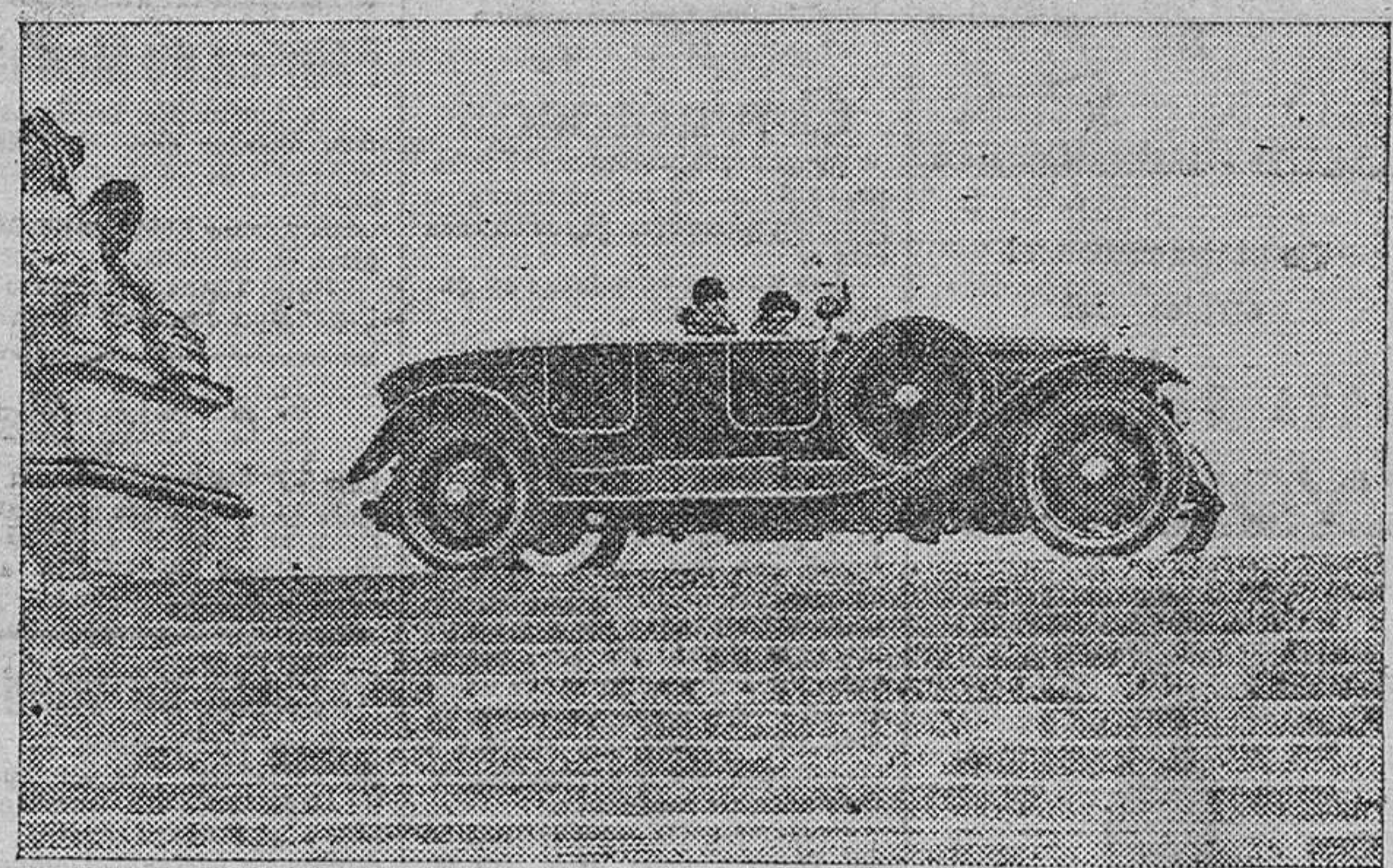

**GEORGES IRAT**

conocido comunmente con el nombre de **COCHE SELECTO** vencedor con 1.º y 2.º premios de las 24 horas de Bélgica, en su categoría de dos litros y otros de más cilindrada

AGENTE GENERAL PARA ESPAÑA:  
**CONDE DE PAZO DE LUMIAR**

MADRID: 23, Aduana, 23  
 ALBACETE: Paseo de Alfonso XII, 8 -- CASTELLON: Plaza Rey Don Jaime, 53  
 VALENCIA: Conde Salvatierra de Alava, 41 (Ciscar, 41)

**Camas de hierro.-Darás**

Despacho: Arzobispo Mayor, 13.-Fábrica: Almas, 10.-VALENCIA

**BAÑERAS** esmaltadas desde 200 pesetas

LAVABOS BAÑERAS CALENTADORES WATERS BIDETS

PRECIOS REDUCIDOS

ERNESTO FERRER, BARCAS, 2.-VALENCIA

**UN FAMOSO ASTRÓLOGO**

**03 DIRA GRATIS**

¿SU PORVENIR será dichoso? ¿Próspero? ¿Afortunado? ¿Tendrá éxito en amor? ¿Matrimonio? ¿Especulaciones? ¿Ambiciones? ¿Deseos? ¿Quiénes son sus amigos? ¿Sus enemigos? ¿Y cuántos datos importantes más le dará la Astrología?

¿Habéis nacido bajo afortunada estrella?

GRATUITAMENTE puede saber los datos de la mayor importancia referente a su vida, tal como la Astrología los revela. Se quedará extrañado, pasmado. Simplemente enviando su nombre, dirección y la fecha exacta de su nacimiento con 80 céntimos en sellos de correo para cubrir el franqueo, etc., al famoso orientalista y astrólogo RAMAH, fol. A-46 rue de Lisbonne, 44, PARIS (FRANCIA). Recibirá datos y consejos que tendrán enorme influencia para su dicha y su prosperidad. Quizás, RAMAH no permanezca mucho tiempo en Paris, más vale pues escribirle en seguida. Gran sorpresa os espera.

Franqueo para Francia : 40 céntimos.

**Peinados**

Aurea Martínez ofrece sus servicios a domicilio para peinados, manicura, mise en plin, ondulación Marcel y tintes de todas clases.

Avisos: Llano del Remedio A G.

LA HUERTA VALENCIANA, calle de la Linterna, 21, entresuelo

**Sanatorio du Léman (Suiza)**

Establecimiento Fisioterápico y Diético, situado a 29 kilómetros de Ginebra y 28 de Lausanne, rodeado de bosque y a orillas del lago de Ginebra.

Grand confort, sitio ideal. Muy recomendado a los que sufran de: Reumatismo, Hota, Debilidad física y nerviosa, Anemia, Enfermedades de los riñones, Corazón, Hígado, Estómago e Intestinos.

Este establecimiento, montado con todos los adelantos modernos, tiene anexo fábrica de productos diéticos.

**Doctores H, Müller y P. A. De Forest**

Prospectos y más detalles: Clínica de Masaje Medical, J. Bataller, Sangre, 5, De 10 a 1 y de 5 a 9

Ya están de enhorabuena

Las personas interesadas en adquirir un coche sólido, elegante y prestigioso, no deben descuidarse, pues la fábrica de **DION BOUTON**, la más antigua y acreditada de Europa, ha fijado a los autos que fabrica, precios moderadísimo:

PRECIOS ANTERIORES:	PRECIOS ACTUALES:
Tipo J. P..... 11.000 pesetas	Tipo J. P..... 9.000 pesetas
» I. S..... 13.500 »	» I. S..... 11.250 »
» J. W..... 17.000 »	» J. W..... 14.250 »
» J. M..... 21.000 »	» I. M..... 18.000 »

Precios puestos los coches en Valencia, completamente equipados y para inmediata entrega.

**MIGUEL A. GONZALEZ**

La famosa marca **MOON** podrá algún día ser igualada... Superada jamás...

Se vende auto europeo moderno, completamente equipado y a toda prueba

AGENCIA: GRAN VIA, 39

**Gran Taller de Bordados LA CATALANA**

Plisados con dibujos gran fantasía y acordeón. Bordados para vestidos con gran variedad de dibujos. Figuras mensuales y de temporada. Precios muy económicos por hacerse el trabajo en la misma casa.

Bordador, recoire para vestidos. Faja plisada, a 3 pesetas. Volantes, a 0'25 pesetas.

No equivocarse: Calle Victoria, 6, "Centre Catalá" - VALENCIA

**LOCAL PARA INDUSTRIA**

Se alquila magnífico local en el ensanche de esta ciudad, compuesto de dos naves de 11 x 25 metros y tres departamentos para almacenes en la parte no edificadas.

Razón: Vinatera, 7, principal.

**MOTORES: Riegos-Marina S. Sancho-Paz, 34-Valencia**