

# BOLETIN DIARIO

AÑO XXIII  
2ª Epoca  
Núm. 15

MADRID, MARTES 15 de ENERO de 1.974

Dirección postal: Centro de Análisis y Predicción (Ciudad Universitaria), Apartado 285 - Madrid - 3 - (España) - Teléfono: 244 35 00  
Fonometeo local: teléfono 094 - Fonometeo España: teléfono 232 69 40 de Madrid

TIEMPO PASADO (de 12 horas de ayer a 12 horas, T.M.G., de hoy):

**Nubosidad y precipitaciones:** Durante las últimas 24 horas ha llovido con intensidad moderada en las Rias Bajas y débilmente en el resto de Galicia, Cantábrico oriental y Valle del Ebro y Duero. Han sido muy frecuentes los bancos de niebla en las dos mesetas, valle alto del Ebro y Andalucía.

**Vientos fuertes:** No se han registrado.

**Temperaturas destacables:** Superiores a las normales en la generalidad del país, excepto en algunos puntos de la meseta inferior, extremo oriental de Cataluña y Baleares, donde han tenido valores normales. Las máximas de ayer oscilan entre 21º en Valencia y Alicante y 8º en Cuenca y las mínimas de hoy entre 2º en Logroño, Zaragoza y Cuenca, y 15º en Coruña y Canarias.

PRONOSTICO PARA MAÑANA:

Lluvias o lloviznas débiles en Galicia. Nuboso con nieblas y algunas lloviznas en el resto de la vertiente atlántica. Poco nuboso en las demás regiones.

TENDENCIA PARA LOS DIAS 17 y 18:

Día 17: Chubascos en el Cantábrico occidental y vertiente atlántica, que se irán extendiendo a la mitad oriental del Cantábrico y cuadrante NE. Parcialmente nuboso en las demás regiones. Descenso de temperatura.- Día 18: Precipitaciones débiles en general en Galicia y Cantábrico. Nubosidad variable en la vertiente atlántica. Poco nuboso en las demás regiones.

NIVEL TERMICO RESPECTO AL NORMAL

AREAS CON PRECIPITACION (12 h. ayer a 12 h. hoy)

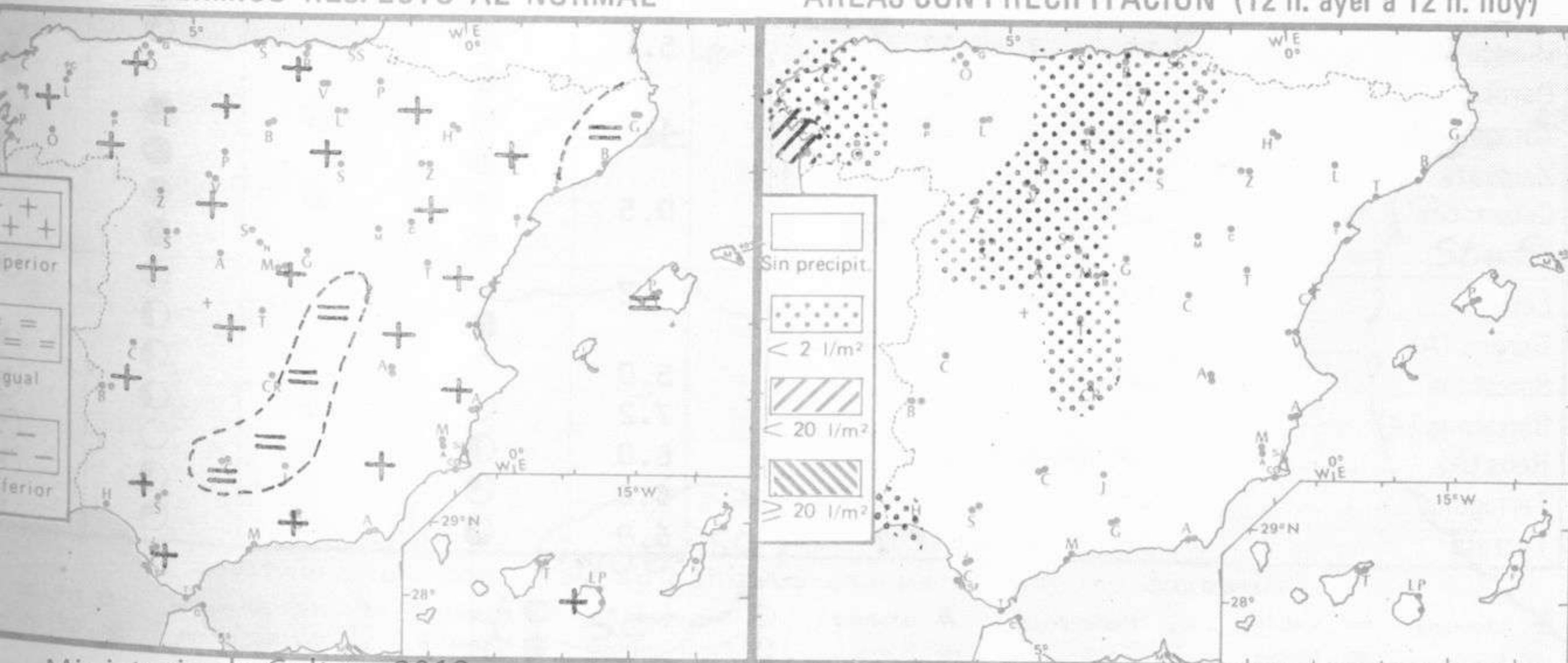



Estaciones	Temperaturas (°C)			Precipitación (l/m²)		Horas de sol ayer	Meteoros significativos			
	Máxima de ayer	Mínima de hoy	12 horas de hoy	06 ayer a 06 hoy	Hoy 06-12		18 horas de ayer	00 horas de hoy	06 horas de hoy	12 horas de hoy
La Coruña ... ..	14	15	15	ip			●	●	●	●
Monteventoso ... ..	14	11	13	2			●	●	●	●
Lugo (Punto Centro) ... ..	14	12		1	0.0		●	●	●	●
Santiago de Compostela (A)	13	12	12	6	0.0	☾	☾	●	●	●
Pontevedra ... ..	15	14		12	0.0	☾	☾	●	●	●
Vigo (A) ... ..	14	12	13	21		☾	☾	☾	☾	●
Orense ... ..	19	12	14	ip		●		●	●	●
Ponferrada ... ..	14			ip		●				●
Asturias (A) ... ..	19	10	15			1.8	☾		☾	☾
Gijón ... ..	17		15				☾			●
Santander (A) ... ..	18		16	ip			●			●
Santander ... ..	18	12	16	ip	0.4		●	●	●	●
Bilbao (A) ... ..	18	9	17	ip	0.2		☾	●	●	●
San Sebastian/Igueldo ... ..	18	12		ip	0.2		●	●	●	●
San Sebastian (A) ... ..	19	12	16	1	1.0		●	●	●	●
León (A) ... ..	10	6	8	1	0.0	☾	☾	☾	☾	●
Zamora ... ..	14	11	12		1.0	☾	●	●	●	●
Palencia ... ..	11	9	10	ip	0.0		●	●	●	●
Burgos (A) ... ..	9	8	10	ip	0.0		●	●	●	●
Burgos ... ..	9	9	10	ip	0.0		●	☾	☾	●
Valladolid (A) ... ..	12	8	12	1	0.0		●	●	●	●
Valladolid ... ..	13	10	11		0.3		●	●	●	●
Soria ... ..	11	3	10	ip	4.2	☾	○	☾	☾	●
Salamanca (A) ... ..	13	9	11	ip	0.2		●	☾	☾	●
Avila ... ..	10	8	10	ip	0.0		●	●	●	●
Segovia ... ..	10	8	11	ip	0.0		●	☾	☾	●
Segovia ... ..				2			●	☾	☾	●
Navacerrada ... ..	4	3	3	11	0.0	☾	●	●	●	●
Madrid/Barajas ... ..	10	9	10		0.0		●	●	●	●
Madrid (Cdad.Universitaria)	11	5	10		0.0		●	☾	☾	●
Guadalajara ... ..	11	5					●	●	●	●
Toledo ... ..	10	10		ip	0.1		●	☾	☾	●
Toledo ... ..	11	2		ip	0.0		●	●	●	●
Cuenca ... ..	8	2	10		0.0		●	●	○	○
Molina de Aragón ... ..	10	6	10		0.0		●	●	●	●
Ciudad Real ... ..	12	6	11	ip	0.0		●	●	●	●
Albacete (A) ... ..	13	6	8		0.1		●	●	●	☾
Cáceres ... ..	12	11	12	ip		☾	☾	☾	☾	☾
Badajoz (A) ... ..	15	12	15	1	0.0	☾	☾	☾	☾	☾
Vitoria (A) ... ..	15	5	10	ip			●	●	●	○
Logroño ... ..	15	2	12	ip	1.0		●	○	●	●
Logroño (A) ... ..	14		12	ip			●	○	●	●
Pamplona ... ..	18	7	15	ip	1.0		●	●	●	○
Huesca (A) ... ..	15	7	11		5.7		●	○	●	●
Daroca ... ..	X		12				●	●	●	○
Zaragoza (A) ... ..	15	8	15		4.7		●	○	●	○
Zaragoza ... ..	15	2	15				●	●	●	○
Calamocha ... ..	12	5			0.5		●	●	●	○
Teruel ... ..	11	6					●	●	●	○
Lérida ... ..	13	4	11		6.2		☾	●	☾	○
Gerona (A) ... ..	15	3					●	●	●	○
Barcelona ... ..	16	10	15		5.0		☾	●	☾	○
Barcelona (A) ... ..	15	6	14		7.2		○	☾	○	○
Reus (A) ... ..	18	6	16		8.0		☾	○	○	○
Tarragona ... ..	18	7	15		6.8		☾	○	○	○
Tortosa ... ..	21	7	19		6.9		☾	○	○	○

SÍMBOLOS UTILIZADOS EN LOS CUADROS DE METEOROS SIGNIFICATIVOS

- ☾ Llovizna
- ☾ Lluvia
- ☾ Neblina
- ☾ Niebla
- ☾ Relámpagos
- ☾ Tormenta
- ▲ Granizo
- \* Nieve
- Despejado
- ☾ Poco nuboso
- Nuboso
- Cubierto
- ☾ NW 30 nudos
- ☾ SW 50 nudos
- ☾ NE 35 nudos
- ☾ SE 65 nudos



Estaciones	Temperaturas (°C)			Precipitación (l/m <sup>2</sup> )		Horas de sol ayer	Meteoros significativos			
	Máxima de ayer	Mínima de hoy	12 horas de hoy	06 ayer a 06 hoy	Hoy 06-12		18 horas de ayer	00 horas de hoy	06 horas de hoy	12 horas de hoy
Castellón de la Plana ... ..	19	9				7.2	☉		☉	
Valencia (A) ... ..	20	6	18			8.3	☉	☉	☉	☉
Valencia ... ..	21	10				7.6	☉			
Alicante (A) ... ..	21	10	18			6.7	☉	☉	☉	☉
Alicante ... ..	21	8				6.3	☉			
Murcia (A) ... ..	20	7	17			5.8	☉			
Murcia ... ..	20	10	18			5.8	☉			
Cartagena ... ..	18	12	17			5.0	☉			
San Javier ... ..	20	6	16			5.0	☉	☉	☉	☉
Sevilla (A) ... ..	16	10	17			0.6	☉	☉	☉	☉
Córdoba (A) ... ..	14	6	15			0.8	☉	☉	☉	☉
Jaén ... ..	14	8				4.9	☉			
Granada (A) ... ..	15	3	11			5.3	☉	☉	☉	☉
Huelva ... ..	16	11		ip		0.0	☉			
Jerez de la Frontera (A) ...	17	11	17				☉	☉	☉	☉
Cádiz ... ..	17	13	16			6.5	☉			
San Fernando ... ..	18	11	17			5.0	☉			
Tarifa ... ..	18	12				7.0	☉			
Málaga (A) ... ..	20	10	18			7.2	☉	☉	☉	☉
Almería (A) ... ..	16	10	19			6.2	☉	☉	☉	☉
Palma de Mallorca (A) ... ..	17	3	16			7.6	☉	☉	☉	☉
Mahón (A) ... ..	18	8	15			6.5	☉	☉	☉	☉
Ibiza (A) ... ..	17	7	26			5.1	☉	☉	☉	☉
Santa Cruz de Tenerife (A)...	17	8	15			9.1	☉	☉	☉	☉
Santa Cruz de Tenerife ... ..	20		20				☉			
Las Palmas (A) ... ..	20	15	19			8.8	☉	☉	☉	☉
Fuerteventura (A) ... ..	20	15	19			6.7	☉			
Lanzarote (A) ... ..	21	13	20			7.2	☉			
Ceuta ... ..	17	9	14			6.5	☉			
Melilla ... ..	18	11	18			8.5	☉	☉	☉	☉

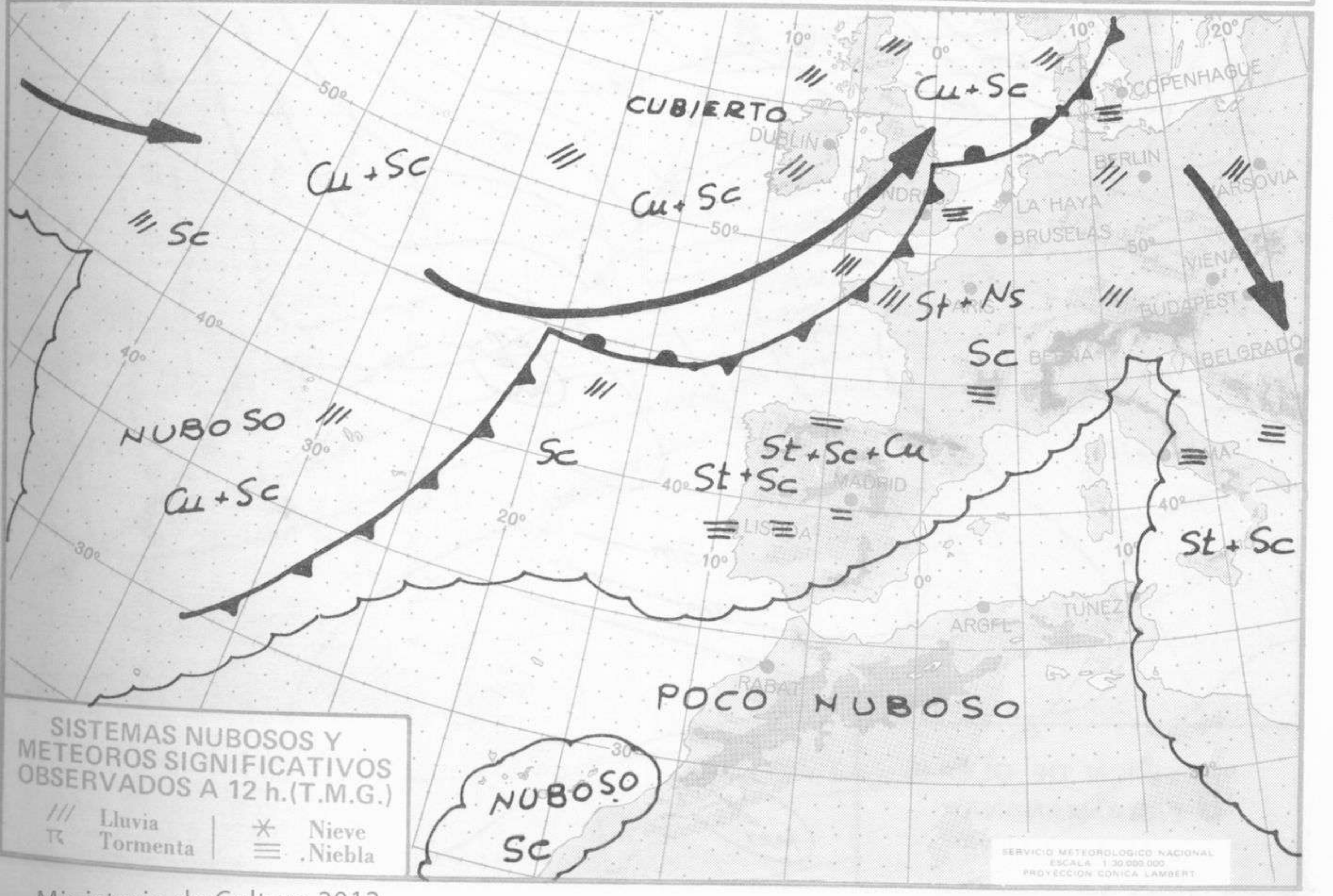



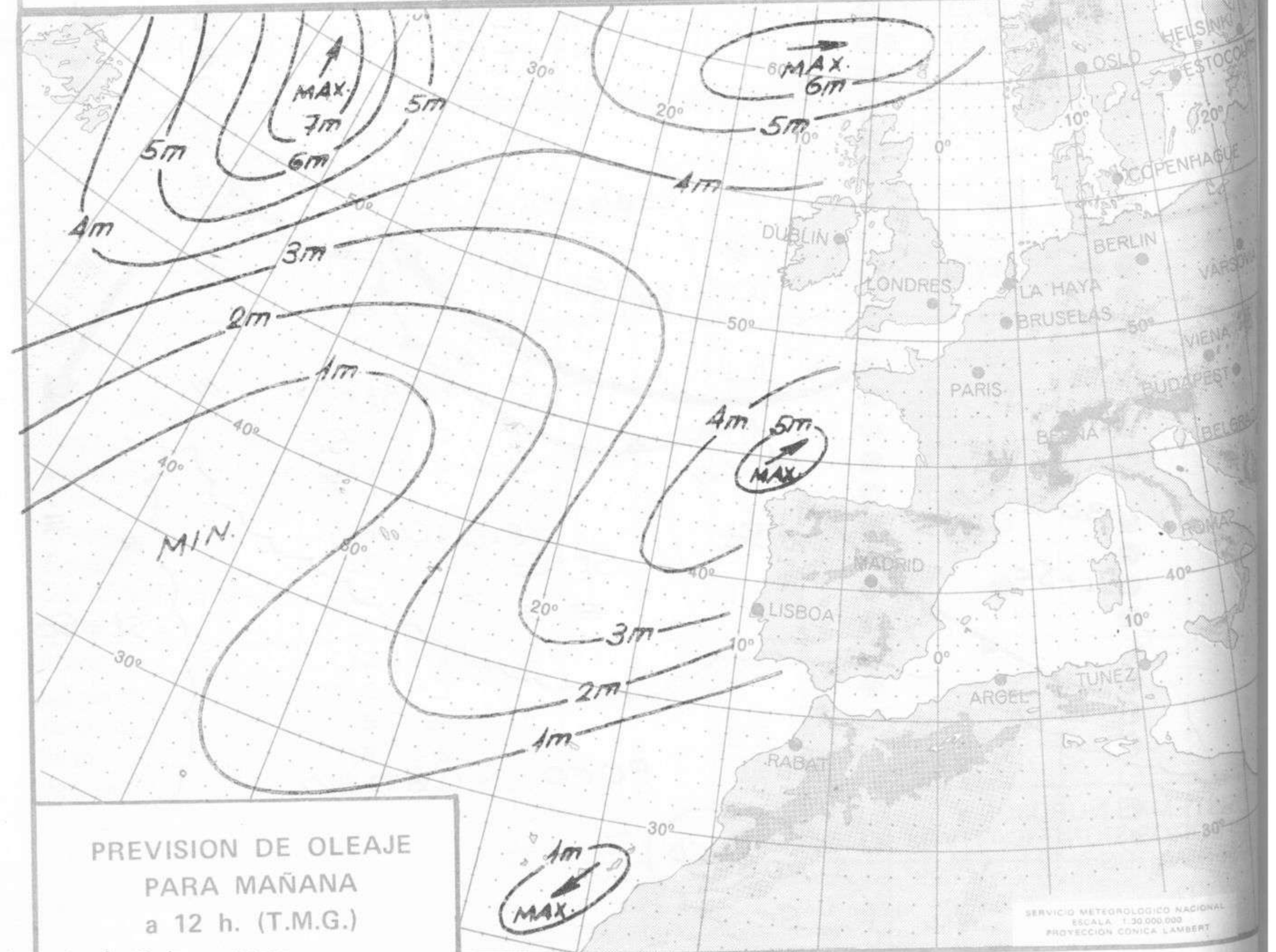
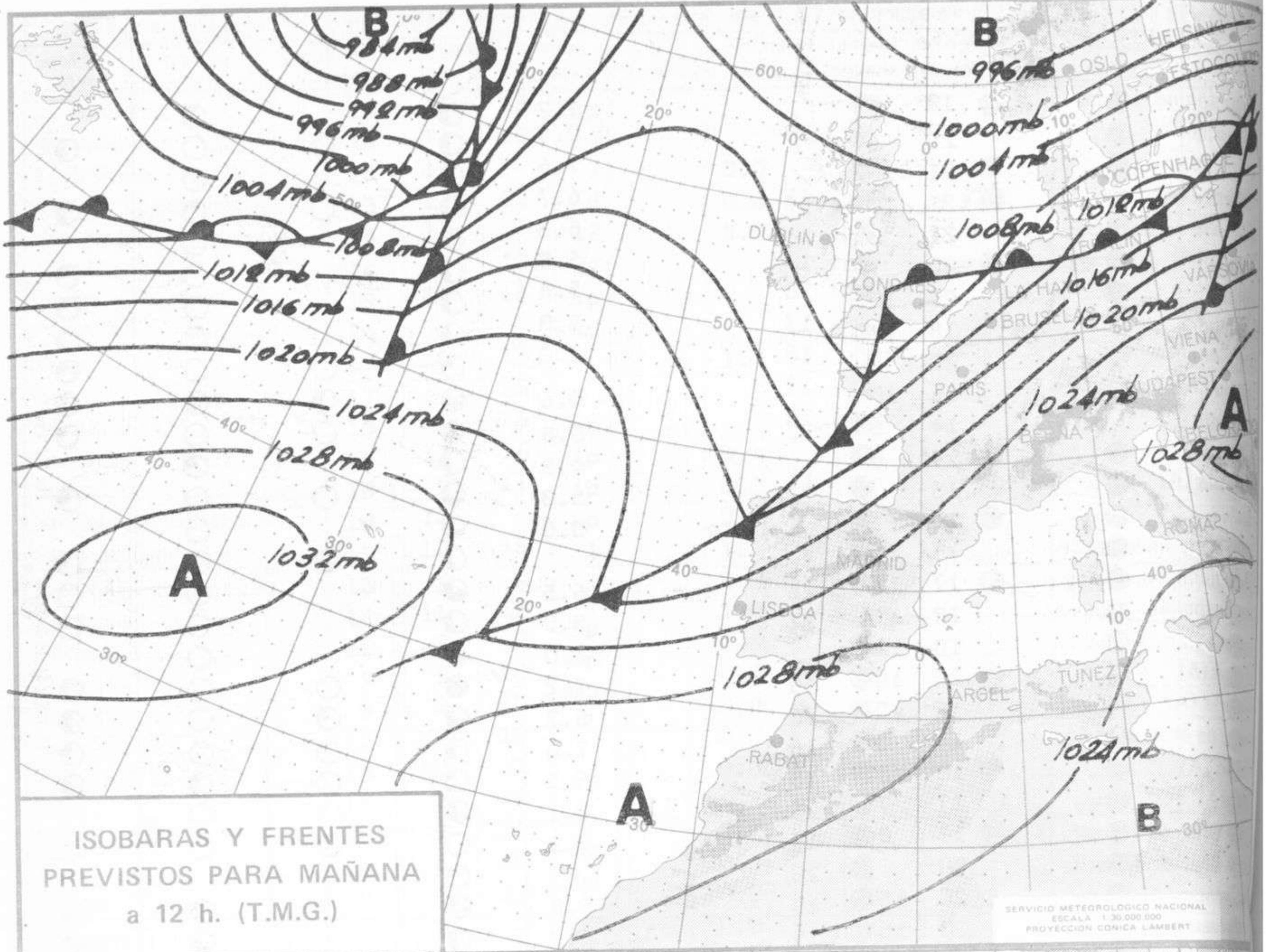



# INFORMACION TECNICA DIARIA

Núm. 15

MADRID, MARTES 15 de ENERO de 1.974

Dirección postal: Centro de Análisis y Predicción (Ciudad Universitaria), Apartado 285 - Madrid - 3 - (España) - Teléfono: 244 35 00  
Fonometeo local: teléfono 094 - Fonometeo España: teléfono 232 69 40 de Madrid

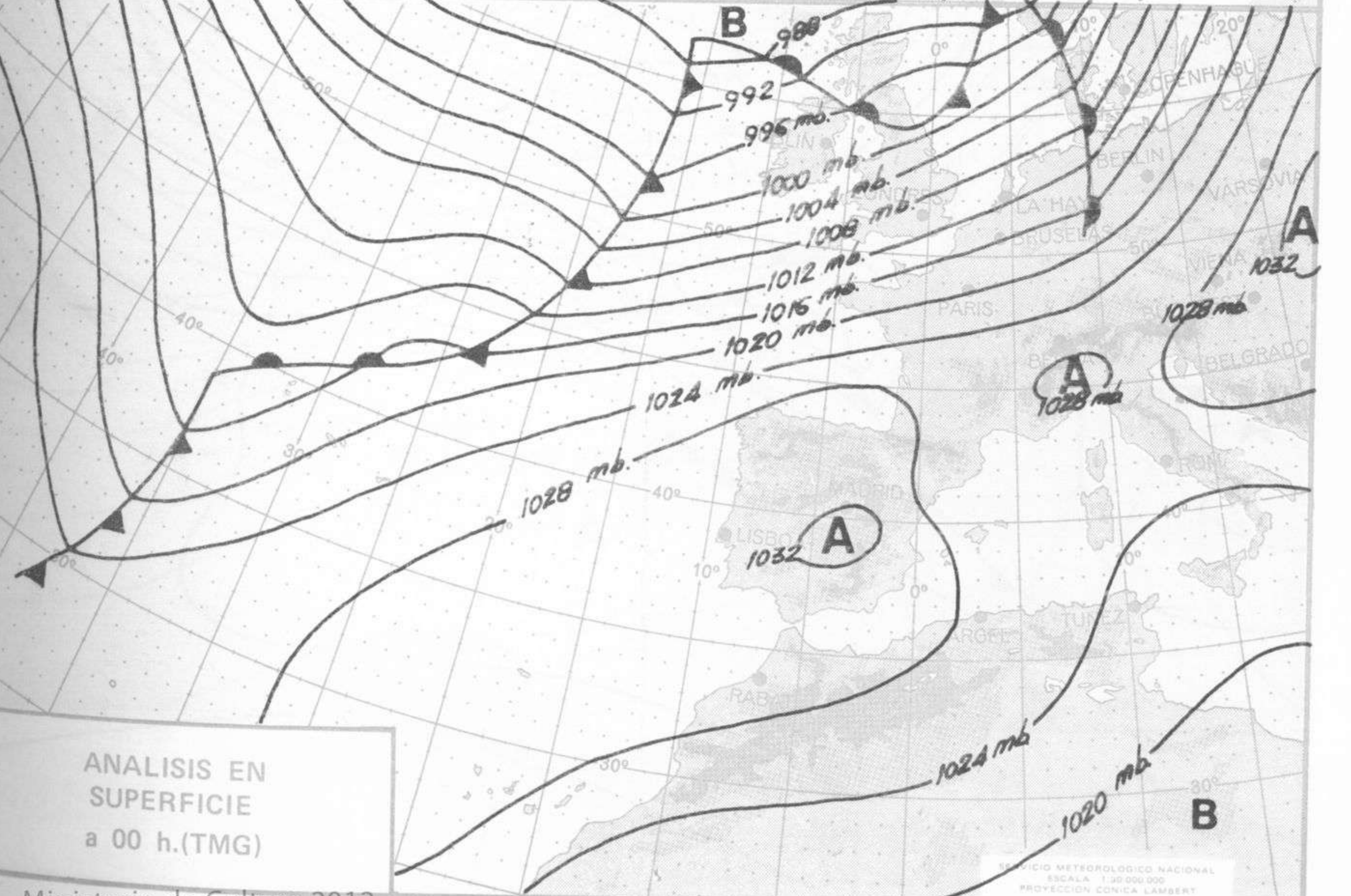
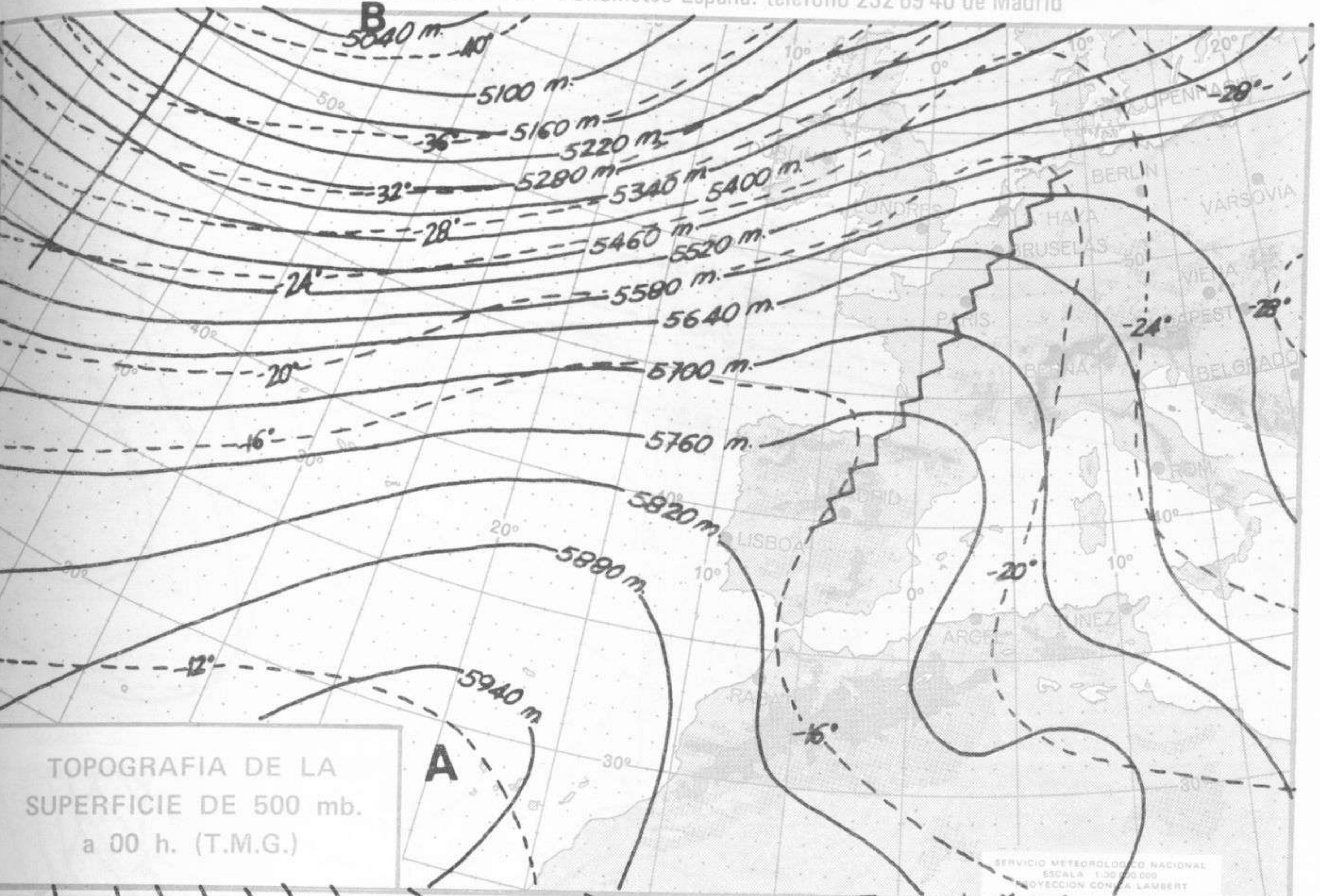



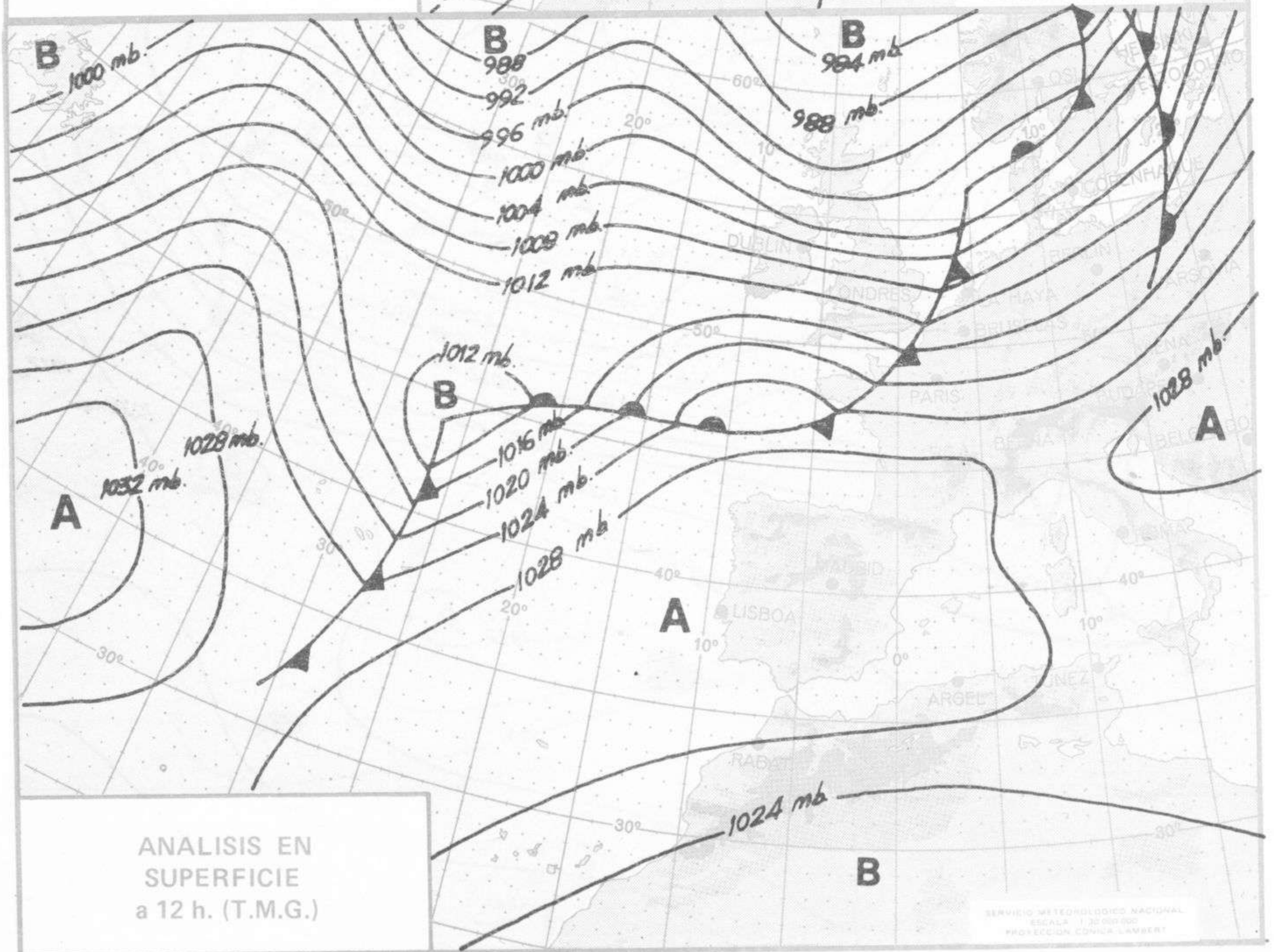
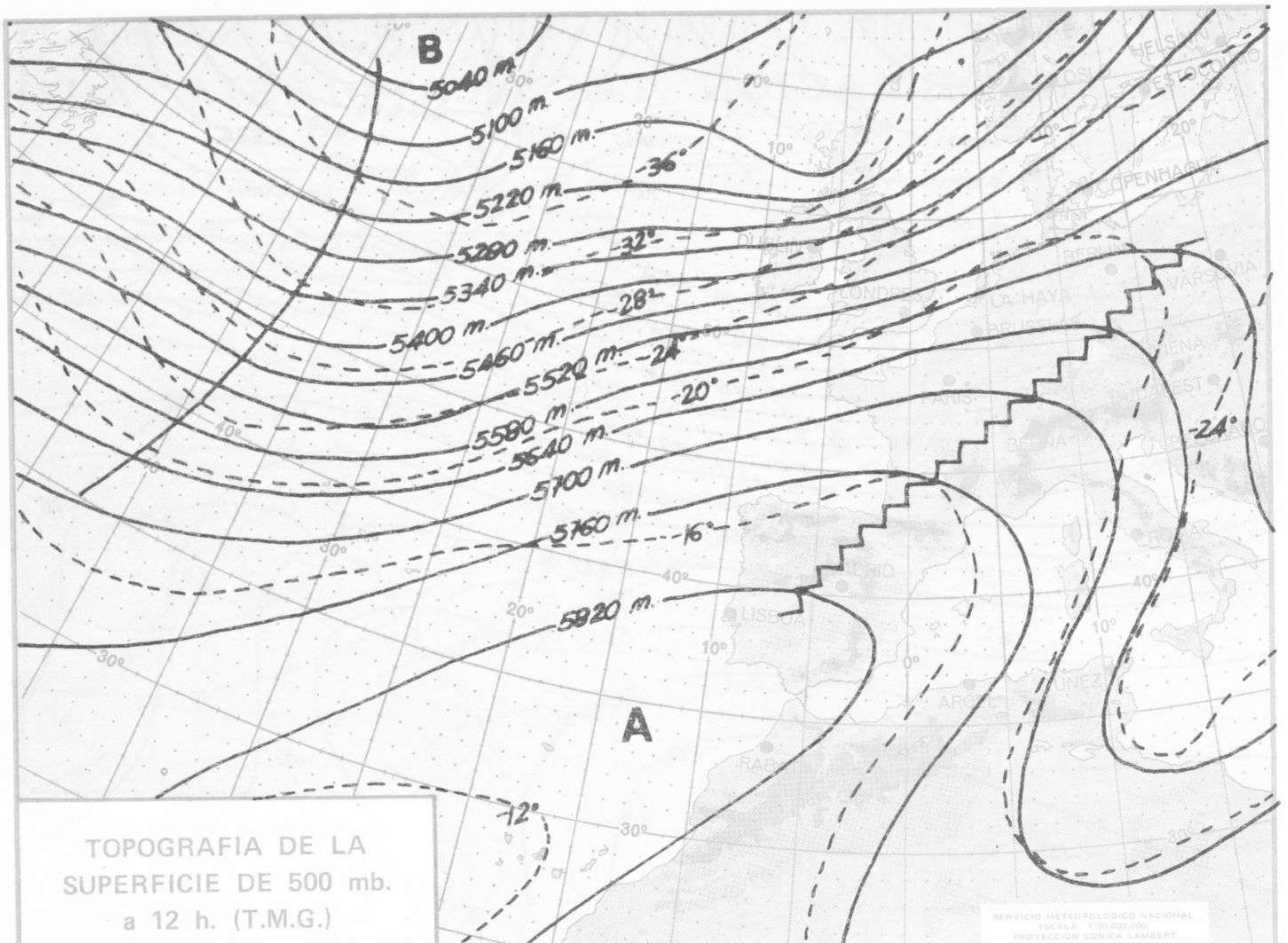



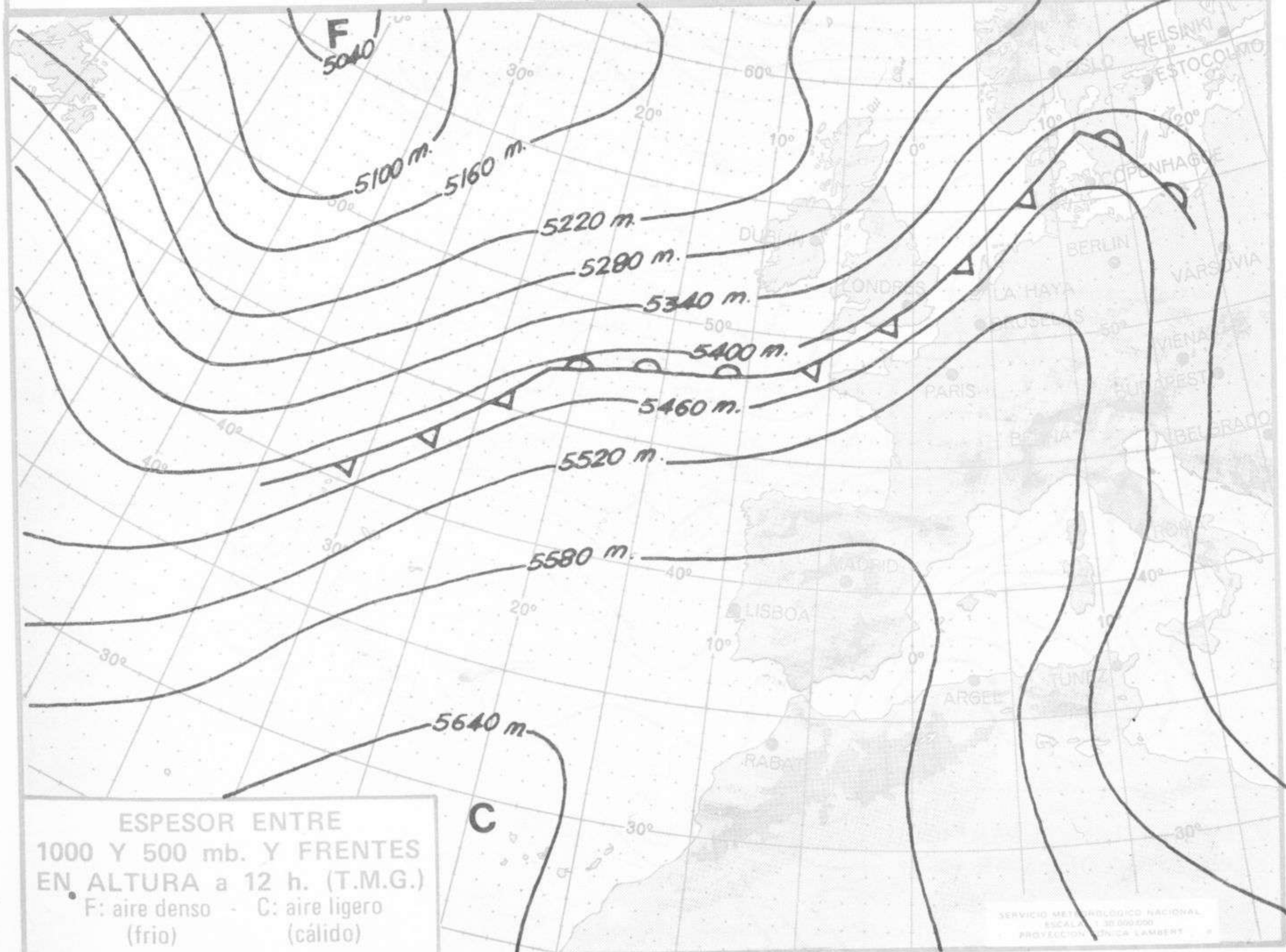
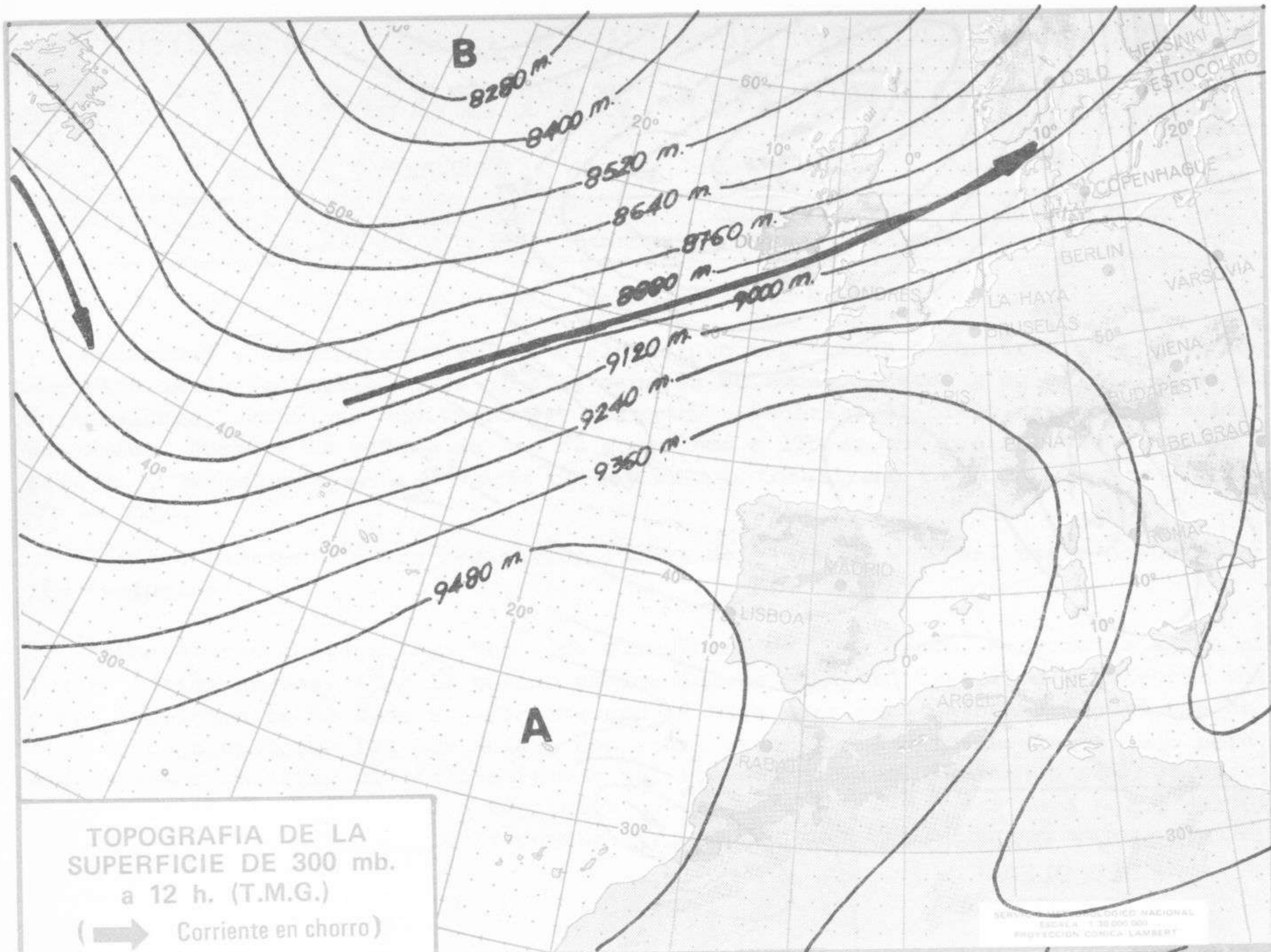



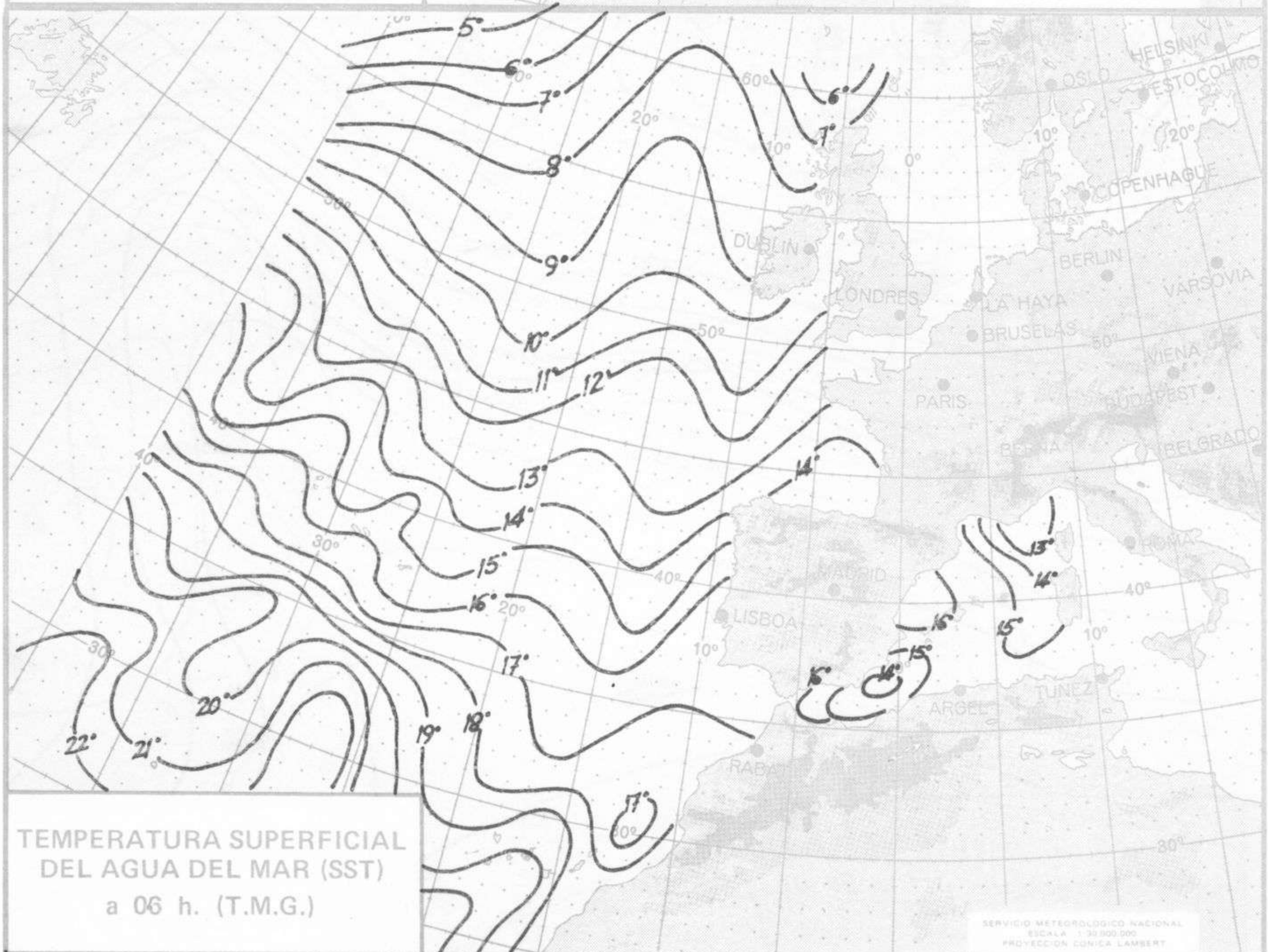
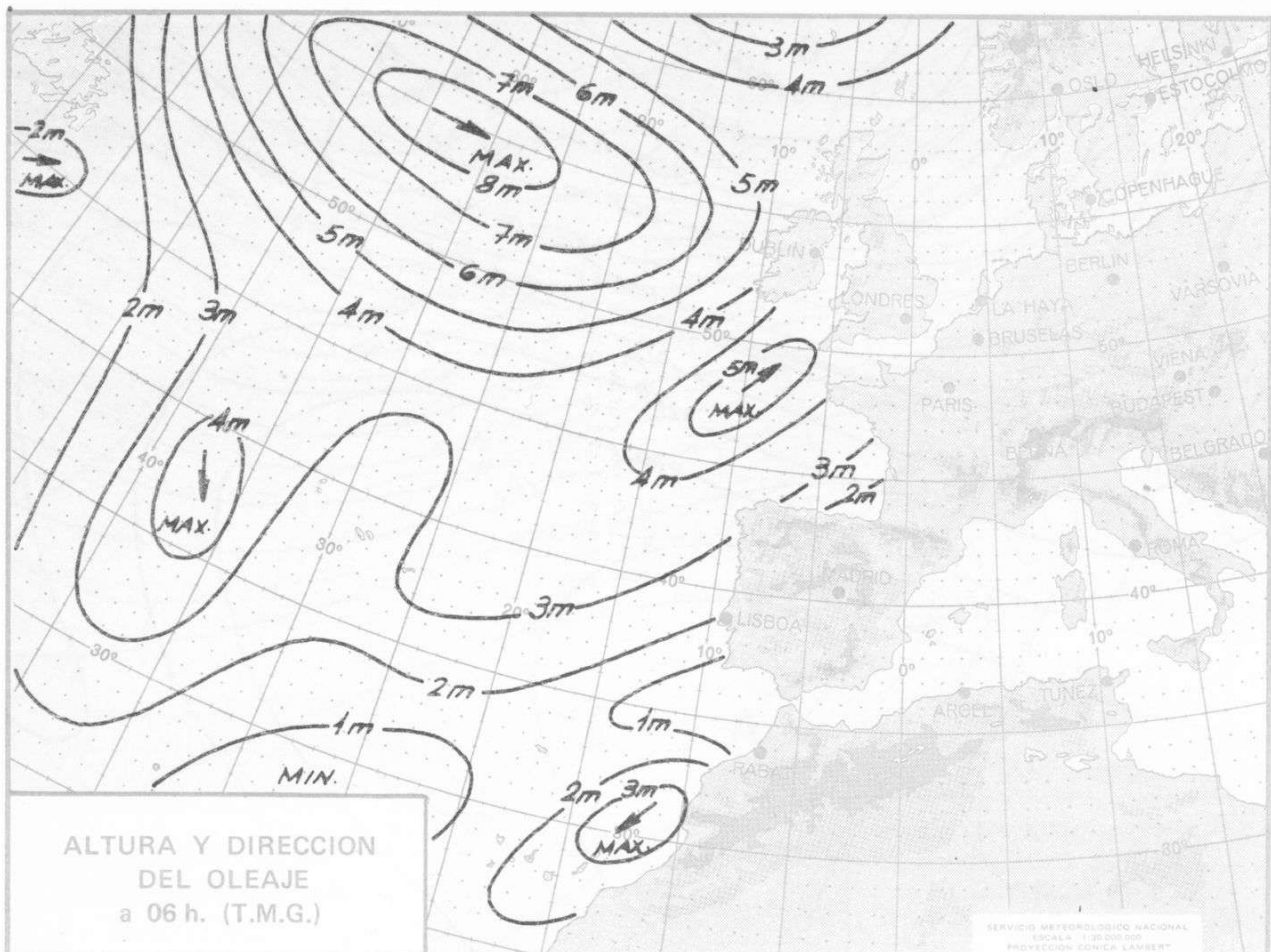



MINISTERIO DEL AIRE - SERVICIO METEOROLOGICO NACIONAL



COMPLEMENTO A LA INFORMACION TECNICA DIARIA



Dirección postal: Centro de Análisis y Predicción (Ciudad Universitaria), Apartado 285 - Madrid - 3 - (España) - Teléfono: 244 35 00  
 Fonometeo local: teléfono 094 - Fonometeo España: teléfono 232 69 40 de Madrid

MADRID, Martes 15 de ENERO de 1.974

		R A D I O S O N D E O S														
		Sondeos a 00 horas ( T M G )						Sondeos a 12 horas ( T M G )								
		Presiones tipo			Puntos notables			Presiones tipo			Puntos notables					
		PPP	hhh	TT	DD	dd	ff	PPP	TT	DD	PPP	TT	DD	PPP	TT	DD
La Cgruña 08.001	1000	1000	1000	10	29	22	11	1018	10	35	1000	10	35	1000	10	35
	850	1500	6	02	24	27		969	13	21	1000	10	35	1000	10	35
	700	3077	0	76	26	18		948	13	12	1000	10	35	1000	10	35
	500	5700	-22	75	27	31		805	3	00	1000	10	35	1000	10	35
	400	7340	-37	72	27	42		793	7	49	1000	10	35	1000	10	35
	300	9320	-46	69	27	34		687	-1	77	1000	10	35	1000	10	35
	250	10000	-57	68	27	40		633	-4	74	1000	10	35	1000	10	35
	200	11200	-67		28	44		518	-14	75	1000	10	35	1000	10	35
	150	14500	-70		29	37		316	-42	70	1000	10	35	1000	10	35
	100	16010	-67		29	36		235	-61	70	1000	10	35	1000	10	35
	70							171	-72		1000	10	35	1000	10	35
50										1000	10	35	1000	10	35	
30										1000	10	35	1000	10	35	
20										1000	10	35	1000	10	35	
Madrid / Barajas 08.221	1000	1000	1000	6	16	18	04	956	9	10	1000	10	35	1000	10	35
	850	1598	6	16	18	04		907	6	00	1000	10	35	1000	10	35
	700	3166	0	64	15	06		859	7	17	1000	10	35	1000	10	35
	500	5790	-17	68	19	20		769	0	05	1000	10	35	1000	10	35
	400	7410	-31	59	17	30		748	2	59	1000	10	35	1000	10	35
	300	9398	-47		17	35		637	-3	77	1000	10	35	1000	10	35
	250	10570	-66		17	40		561	-9	76	1000	10	35	1000	10	35
	200	11960	-66		17	45		303	-47	59	1000	10	35	1000	10	35
	150	14690	-67		18	45		188	-68		1000	10	35	1000	10	35
	100	16150	-65		18	25					1000	10	35	1000	10	35
	70										1000	10	35	1000	10	35
50										1000	10	35	1000	10	35	
30										1000	10	35	1000	10	35	
20										1000	10	35	1000	10	35	
Palma de Mallorca / Bon Bonet 08.302	1000	1000	1000	9	56	21	04	1022	7	22	1000	10	35	1000	10	35
	850	1575	6	57	04	23		967	13	63	1000	10	35	1000	10	35
	700	3144	-2	27	34	19		702	-2	23	1000	10	35	1000	10	35
	500	5770	-15	56	01	35		630	-4	60	1000	10	35	1000	10	35
	400	7420	-26	50	36	47		562	-9	41	1000	10	35	1000	10	35
	300	9450	-39		01	52		313	-37	62	1000	10	35	1000	10	35
	250	10650	-47		36	60		238	-49		1000	10	35	1000	10	35
	200	12140	-55		36	76		186	-58		1000	10	35	1000	10	35
	150	13960	-56					104	-53		1000	10	35	1000	10	35
	100										1000	10	35	1000	10	35
	70										1000	10	35	1000	10	35
50										1000	10	35	1000	10	35	
30										1000	10	35	1000	10	35	
20										1000	10	35	1000	10	35	
Santa Cruz de Tenerife 60.020	1000	1000	1000	15	57	03	08	1025	16	58	1000	10	35	1000	10	35
	850	1605	13		05	08		918	9	21	1000	10	35	1000	10	35
	700	3204	5		05	10		894	14		1000	10	35	1000	10	35
	500	5950	-14		04	20		846	13		1000	10	35	1000	10	35
	400	7600	-26		05	20		766	7		1000	10	35	1000	10	35
	300	9620	-43		05	20		711	6		1000	10	35	1000	10	35
	250	10820	-53		36	30		557	-9		1000	10	35	1000	10	35
	200	12220	-52		36	30		489	-15		1000	10	35	1000	10	35
	150	13990	-61		36	31		332	-29		1000	10	35	1000	10	35
	100	16470	-69		36	40		276	-48		1000	10	35	1000	10	35
	70							201	-63		1000	10	35	1000	10	35
50							179	-65		1000	10	35	1000	10	35	
30							152	-61		1000	10	35	1000	10	35	
20										1000	10	35	1000	10	35	

V I E N T O E N A L T I T U D																
Estación	Tipo de Servicio	Indicativo	dia/hora	Tierra dd ff	1000m dd ff	1500m dd ff	2000m dd ff	3000m dd ff	4000m dd ff	5500m dd ff	7000m dd ff	9000m dd ff	10500m dd ff	12000m dd ff	13500m dd ff	6000m dd ff



INFORMACION SINOPTICA DE ESPAÑA - Dia 15 de ENERO de 1974

Estaciones	II III IV Nddff VV W W PP PTT NC <sub>1</sub> NC <sub>2</sub> T <sub>1</sub> T <sub>2</sub> T <sub>3</sub> 6P, P, P, 7RR II 9S, S, S, 7RR II 8N, Ch, h.	II III IV Nddff VV W W PP PTT NC <sub>1</sub> NC <sub>2</sub> T <sub>1</sub> T <sub>2</sub> T <sub>3</sub> 6P, P, P, 7RR II 9S, S, S, 7RR II 8N, Ch, h.	
<b>SYNOPSIS de 00 horas (T.M.G.)</b>		<b>SYNOPSIS de 06 horas (T.M.G.)</b>	
LA CORUÑA	03001 72000 60022 26214 75539 13211 70017 91807=	06001 71006 60022 24715 75539 13307 70015 91807=	
LUGO P. CENTRO	04008 32110 64022 24312 87474 10105 79713=	06004 71110 63215 24712 55470 10207 79112 94000=	
SANTIAGO DE C. (A)	05042 82300 20505 27412 56200 12203 70200=		
VIGO (A)	08045 91802 10455 27013 98098 13105 70207 89900=	08045 91005 10454 27513 98098 13407 70312 97501=	
PONFERRADA			
GIJÓN			
SANTANDER	09023 81404 50022 28012 85500 10312 79300=	09023 80000 60022 27014 85538 10304 79312 74004=	
BILBAO (A)	09025 41002 50051 22710 00970 09315 70000=	09025 71402 65022 21612 71500 10304 70000 94002=	
S. SEBASTIAN (IGDO.)	09027 81602 65025 29112 85400 11208 79200=	09027 71002 70022 20713 85017 09302 79212 94002=	
S. SEBASTIAN (A)		08027 30000 65722 27613 45670 12301 70112 74010=	
LEÓN (A)	09055 50000 40014 52609 56200 09400 69225 70000 95090=	09055 50000 40434 50606 90700 06205 65734 70006 94000	
ZAMORA		08130 82704 60022 22011 50702 11000 63405 70011 94010	
BURGOS (A)	09075 32204 60022 60109 86300 09201 67269 70000=	09075 30000 60022 60209 46000 09400 67271 70000 94000	
VALLADOLID	09141 90000 60022 29911 85400 10207 69425 70000=	09141 90000 60022 30210 87120 10301 69400 70000 94000	
SORIA		08144 90000 60434 50204 90700 03301 69000 70000 94000	
SALAMANCA (A)	09202 30000 62022 58010 86300 10205 69375 70000 95490=	09202 90000 60472 50010 90700 10301 69375 70000 94000	
AVILA		09210 90000 60302 60300 86500 10201 69400 79700 94000	
SEGOVIA		08213 90000 60454 60009 90700 06400 69100 79400 94000	
NAVACERRADA			
MADRID (A)	09221 30000 50112 30209 87200 09201 65620 70000=	09221 33001 01022 61503 76000 03301 65210 70103 94000	
TOLEDO		08221 30000 64454 20709 90700 06401 69400 70000 94000	
CUENCA		09272 30000 09454 31110 80000 09400 69400 79710 94000	
MELINA DE ARAGON		08231 00000 20404 50502 70000 09203 69203 70002 94000	
CILDAR REAL	09348 70000 03022 32410 47523 09203 69578 84798=	09348 70000 06001 33407 17523 06400 69503 70006 37205	
ALFACETE (A)		09348 10000 62022 31110 65400 07301 69470 70006 90001	
CACERES	09261 90000 01454 30712 98000 12107 70000=	09261 90000 01454 30611 90000 11600 70011=	
MADAJEZ (A)		09330 90000 01201 29713 46400 13210 70012 94000=	
VITORIA (A)			
LOGROÑO (A)	08084 00000 70000 29110 00900 08203 79700=	08084 50000 40022 30206 14000 05304 67675 70005=	
PAMPLONA		08084 30000 50001 31106 45400 06205 70006 94000	
HUESCA (A)		09086 70000 10414 31600 70000 07200 70010 94010=	
ZARAGOZA (A)	09160 52700 75012 27713 15630 09107 70000=	09086 21100 60022 29007 25000 06400 69600 70000 94000	
CALATAYUD	08233 80000 70022 59600 55500 06201 69216 70000=	09160 70000 70001 20000 40000 07300 70000 94000	
LERIDA		09233 80000 70002 60000 45500 06500 69200 70005 94005	
GERONA		09171 30000 10416 29104 30000 06200 70004 94002=	
BARCELONA		09171 30000 10101 26005 20001 06217 70003=	
BARCELONA (A)	08101 20000 40101 26607 25400 07204 70000=	09171 30000 20001 22210 50000 07200 70010 94000 91420	
REUS (A)		09181 30000 50000 27206 35400 06200 70006 94000	
TORTOSA		09175 90000 60001 20106 00700 06300 70006 94000	
CASTELLÓN		09234 11002 60011 27307 11740 06400 70007 94000	
VALENCIA		09236 30000 11021 29413 11542 09310 70009 81905 94072	
ALICANTE (A)	09340 93210 60000 20613 00900 10203 70000=	09236 30000 27000 20710 00000 07300 70010 94000	
MURCIA (A)		09340 30000 65000 20710 00001 09301 70010 94000	
SAN JAVIER (A)	08433 03206 70001 20713 00900 09203 70000=	09429 30000 30000 20607 00000 06400 70007 94000	
SEVILLA (A)	09391 20000 50050 29611 20760 10704 70000 82360=	09433 02106 70000 20710 00000 06400 70008 94000	
CADIZ	09410 00000 60002 31410 00900 10401 70000=	09433 30000 57022 20910 15500 10500 70010 31625 92360	
HUELVA	09419 00000 70000 32303 00700 06205 69639 70000=	09410 90000 60000 30406 00000 06401 70006 94000	
JEREZ DE LA F. (A)	08451 03600 60000 30512 00900 10400 70000=	09419 00000 50000 30407 00000 07200 70006 94000	
CADIZ		09451 03616 60000 29412 00000 10400 70011=	
TARIFA	09442 02324 70000 27415 00900 10301 70000=	09452 03612 70000 26710 00000 11000 70013 94055 91127	
MÁLAGA (A)	08467 13502 70011 27511 00702 09209 70000=	09467 03210 70000 26710 00000 09304 70010 94072=	
ALMERÍA (A)		09467 03606 70000 27517 00000 09400 70010 94002=	
PALMA DE M. (A)	09106 00000 65020 27605 00900 04100 70000=	09106 00000 70000 21004 00000 02304 70003 94075=	
MÁLAGA (A)	09314 00000 60000 27109 00700 08207 70000=	09314 30006 60000 27007 10570 08204 70006 94005=	
INIZIA (A)	08373 00000 75000 27208 00900 06105 70000=	08373 00000 75000 29000 00000 06203 70007 94051=	
IZATA		60010 00912 90000 10005 00000 06000 67746 70000 94000	
S. C. DE TENERIFE (A)	60015 32608 60001 28307 00700 09001 69556 70000=	60015 32706 60000 26709 00000 06700 67543 70000 94000	
S. C. DE TENERIFE		60030 33619 70011 26116 35000 10606 70015 34000 91000	
LAS PALMAS (A)	60030 10120 65020 17416 15500 11001 70000 91807=	60035 60212 60001 23316 65000 12700 70015 94007=	
FUERTEVENTURA (A)		60040 40412 65022 25115 45500 12700 70015 94072=	
LANZAROTE (A)			
CEUTA	60338 02604 80000 27715 00900 09307 70000=	60338 02602 80000 27912 00900 09501 70011 94095=	
MELILLA	60096 00410 65000 27617 00900 15215 70000=		
VILLA CISNEROS (A)			

Estaciones	II III IV Nddff VV W W PP PTT NC <sub>1</sub> NC <sub>2</sub> T <sub>1</sub> T <sub>2</sub> T <sub>3</sub> 6P, P, P, 7RR II 9S, S, S, 7RR II 8N, Ch, h.	II III IV Nddff VV W W PP PTT NC <sub>1</sub> NC <sub>2</sub> T <sub>1</sub> T <sub>2</sub> T <sub>3</sub> 6P, P, P, 7RR II 9S, S, S, 7RR II 8N, Ch, h.	
<b>SYNOPSIS de 12 horas (T.M.G.)</b>		<b>SYNOPSIS de 18 horas (T.M.G.)</b>	
LA CORUÑA	03001 81709 97022 00415 54538 13400 70017 91807=	08001 81804 65022 27715 54500 11607 70017 91827=	
LUGO P. CENTRO	08042 72400 60022 30912 75300 12208 70000=	08042 72304 60022 29112 62000 12600 70013=	
SANTIAGO DE C. (A)	09045 30000 60024 29613 50578 13105 70000 81705=	09045 30000 51022 27613 50500 13607 70014 32706=	
VIGO (A)			
PONFERRADA			
GIJÓN	08014 72304 30033 30915 55631 10802 70000=	08014 70000 40022 20616 70070 12603 70010=	
SANTANDER	08023 70000 40102 30216 65500 11102 70000=	08023 30000 60012 27616 20011 11704 70010=	
BILBAO (A)	09025 71102 50042 29717 75500 11000 70000=	09025 70000 60022 20715 75500 11500 70000=	
S. SEBASTIAN (IGDO.)	09027 70000 70022 30716 75600 11101 70000=	09027 71104 40022 30014 75600 10600 70017=	
S. SEBASTIAN (A)	09029 80000 40052 29516 85000 13303 70000=	09029 60000 65022 20114 15640 12400 70013=	
LEÓN (A)	09055 90000 05434 60406 06000 07203 69240 70000 95090=	09055 40000 65024 50507 00000 07400 69235 70010 95090	
ZAMORA	09130 82704 60022 31312 50600 11001 69520 70000=	09130 82700 60022 59010 95310 06502 69275 70011=	
BURGOS (A)	09075 32204 65024 61710 95300 09205 69205 70000=	09075 30000 60022 30312 54600 10301 69400 70014=	
VALLADOLID	09141 90000 50022 31512 65400 10003 69400 70000=	09141 90000 60022 30312 25400 09500 69000 70013=	
SORIA	09148 40000 50424 61310 45410 08000 69500 70000=	09148 40000 70011 60100 25400 09500 69000 70013=	
SALAMANCA (A)	09202 70000 50404 60311 70200 10001 69500 70000 95481=	09202 80000 65031 50311 45500 10600 69301 70012 95490	
AVILA	09210 90000 60022 61910 63600 09001 69000 70000=	09210 90000 65031 50311 45500 10600 69301 70012 95490	
SEGOVIA	08213 62702 60022 60711 62400 08706 69142 70000 95460=	08213 53673 75021 60509 55600 08301 69500 70011=	
NAVACERRADA			
MADRID (A)	09221 90000 60022 62303 96000 03501 69227 70000 95062=	09221 70000 20022 61303 76000 03701 69217 70004 95050	
TOLEDO	09272 80000 20104 30311 66300 10803 69603 70000=	09272 83504 50112 30007 65301 08400 69600 70011=	
CUENCA	08231 00000 70004 61610 00700 06005 69212 70000=		
MELINA DE ARAGON			
CILDAR REAL	08348 80000 50722 33011 47523 08203 69506 84798=	08343 30000 20031 31612 27523 09707 69575 70015 82795	
ALFACETE (A)	09230 90000 20434 33100 00900 08303 69407=	08200 30000 50052 31307 25300 07400 69403 70009=	
CACERES	09261 90000 03454 31312 98000 12103 70000=		
MADAJEZ (A)	08330 80902 60024 31215 65450 13201 83712 70000=	08330 81002 65021 22515 45400 11202 70017=	
VITORIA (A)			
LOGROÑO (A)	08080 00000 50052 30610 00000 07609 70000=	08080 60000 65022 29512 23531 07400 69674 70016=	
PAMPLONA	09084 72704 70024 31512 77500 07400 70000=	09084 70000 90021 20114 10400 06400 70016=	
HUESCA (A)	09086 70000 10424 30014 00000 11605 70000=	09086 53601 65022 27215 33541 05003 70013=	
ZARAGOZA (A)	09094 01606 60000 29211 00000 03005 69600 70000=	09094 21604 60020 20611 00000 03001 69600 70014=	
CALATAYUD	08160 62910 60051 30415 11642 09007 70000=	08160 27704 65052 20111 00000 03001 69500 70011=	
CALATAYUD	08233 80000 80022 61010 45530 06400 69232 70000=	08233 10000 75012 59005 00004 04601 69220 70011=	
LERIDA			
GERONA	09171 30000 15104 29511 00706 06400 70000=		
BARCELONA	09171 30000 15104 29511 00706 06400 70000=		
BARCELONA (A)	09171 30000 15104 29511 00706 06400 70000=	09171 30000 20051 27414 00001 11600 70017 91400=	
REUS (A)	08175 21202 50021 20610 11901 11903 70000=	08175 10000 53021 27712 00001 10304 70013=	
TORTOSA	08238 30000 56101 27519 11701 11903 70000=		
CASTELLÓN	08236 31402 20031 23020 11545 13803 70000 81895=	08236 00000 70000 21315 90700 13202 70022 91813=	
VALENCIA		09360 10000 30010 20014 00000 12105 70013=	
ALICANTE (A)	09340 30000 60000 30618 00902 10003 70000=	09340 01606 30000 20015 00000 11000 70013=	
MURCIA (A)	08429 20000 60000 30617 11501 10701 70000=	08429 30000 60000 30014 00000 12201 70017=	
SAN JAVIER (A)	08433 10000 60000 31316 00901 11203 70000=		
SEVILLA (A)	09391 20610 75010 30217 10931 12001 70000 91360=	09391 20000 65022 20410 00001 15305 70000=	
CADIZ	09410 10500 65034 32015 11500 11400 70000=	09410 00000 70001 20416 00000 06703 70010=	
CADIZ	09419 10000 60011 32711 00704 07003 69649 70000=	09419 10000 70011 20412 12500 06703 69600 70017=	
HUELVA			
JEREZ DE LA F. (A)	09451 20000 65021 30517 00901 14101 70000 82075=	09451 03604 70000 29217 00000 14002 70010=	
CADIZ	09452 00000 70000 30016 00900 12200 70000=	09452 30004 70000 26717 00000 14400 70010 91810=	
TARIFA	09453 20000 50000 30016 10000 12702 70000=		
MÁLAGA (A)	09452 30000 75011 30418 00901 10002 70000=	09452 10000 75011 30418 00901 10002 70000=	
ALMERÍA (A)	09457 32308 72000 29419 11501 10903 70000=	09457 40000 75011 29115 14001 11211 70010=	
PALMA DE M. (A)	09106 10000 65020 27605 00900 04100 70000=	09106 10000 70000 20014 00000 02304 70003 94075=	
MÁLAGA (A)	09314 0000		