

6 Septiembre 1946

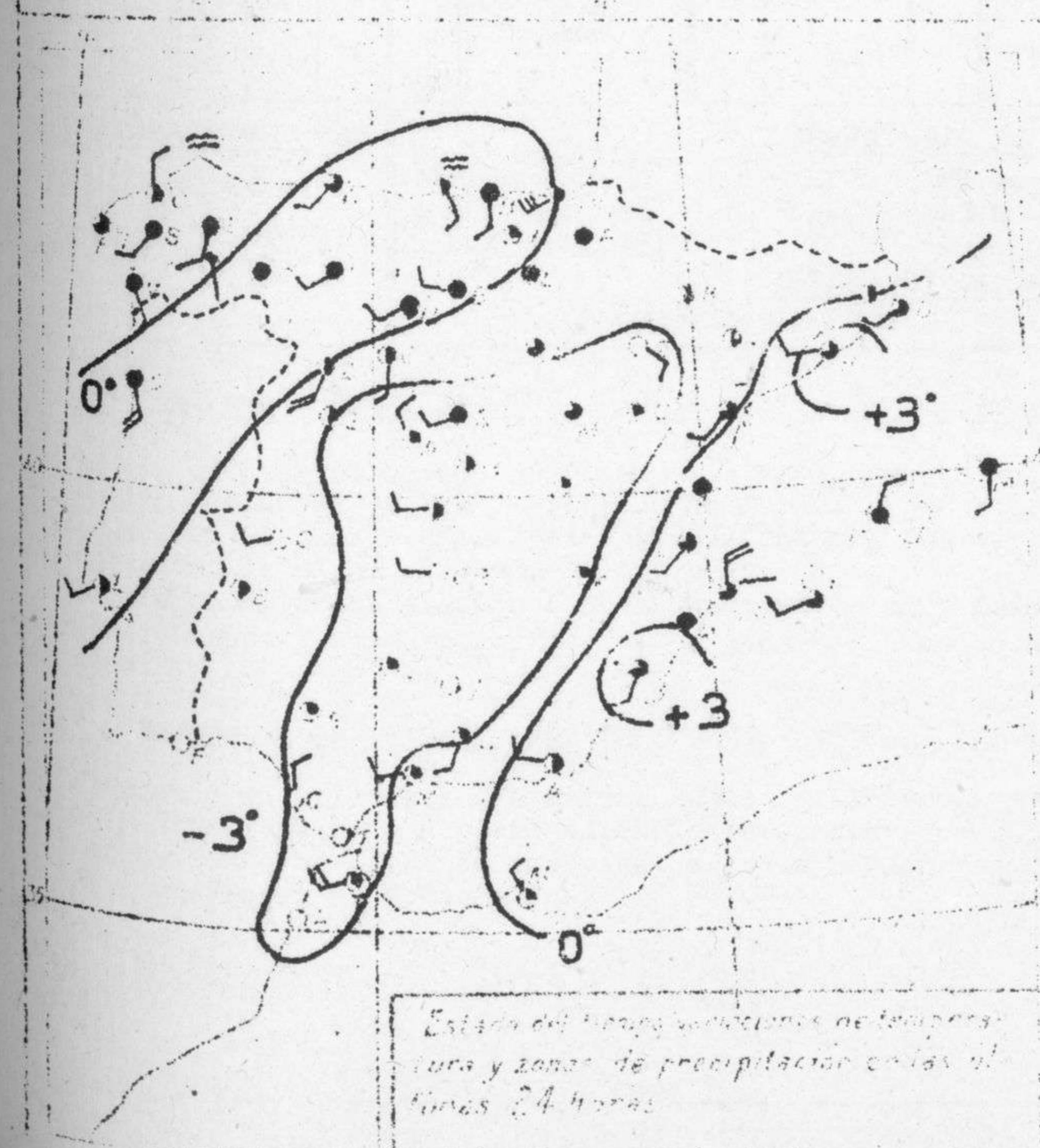
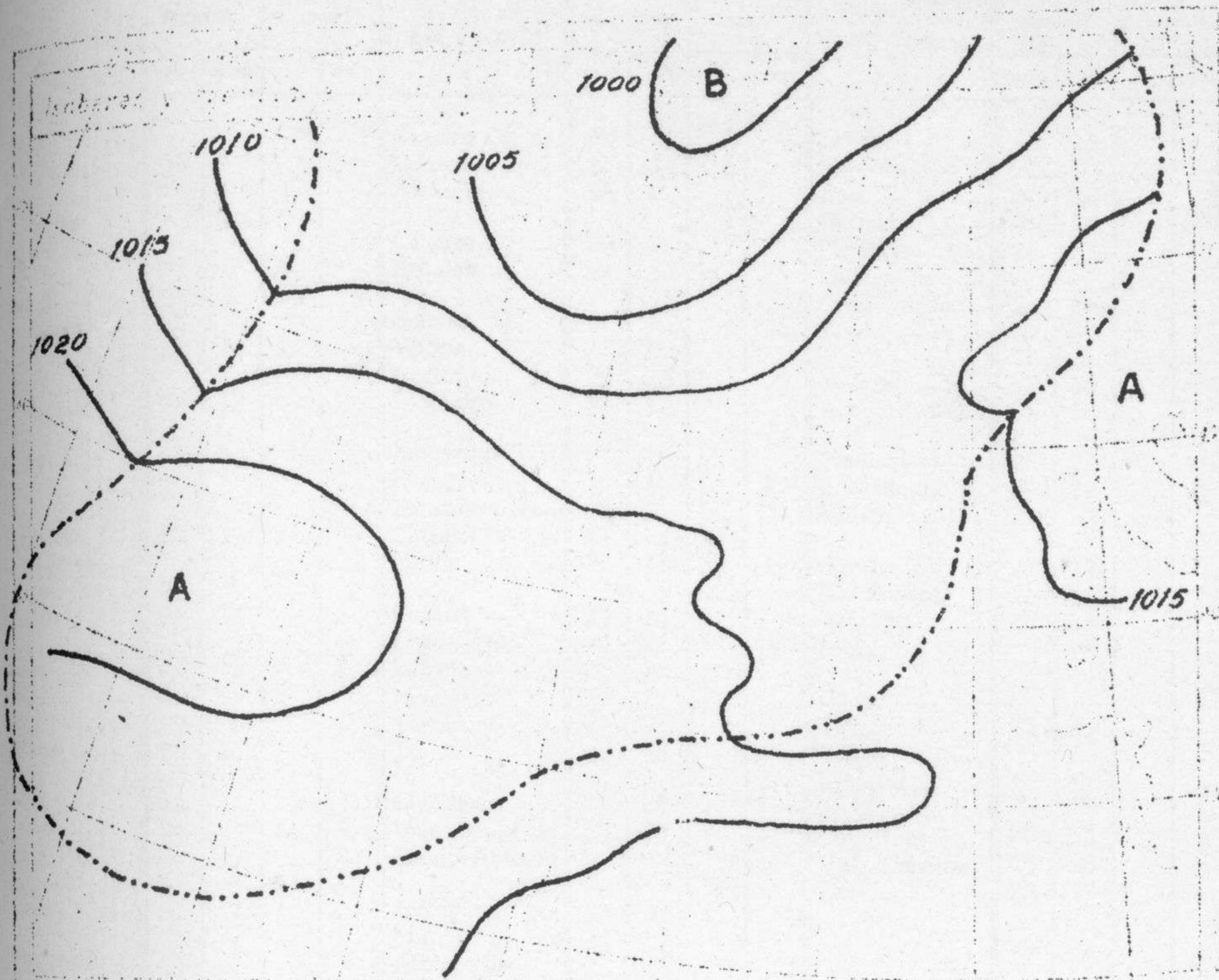

- Signos convencionales
- | | |
|----------------|------------|
| ☉ calor | ☉ viento |
| ☁ neblina | ☁ neblinas |
| ☁ nubes | ☁ nebulosa |
| ☁ lluvia | ☁ granizo |
| ☁ lluvia | |
| ○ despejado | ☁ cubierto |
| ☁ parcialmente | ☁ cubierto |
| ☁ cubierto | ☁ calma |
| ☁ viento | |
- ☉ viento: La flecha indica la dirección del viento, las barbillas la fuerza, una barquilla larga equivale a 2° de la escala Beaufort.
- ☁ zona de lluvia
- ☁ frente cálido
- ☁ frente frío
- ☁ oclusión
- ☁ frente estacionario
- ☁ isobaras, isotermales
- ☁ marejadilla
- ☁ marejada
- ☁ mar arbolada

Estado del tiempo, isotermales de temperatura y zonas de precipitación en las 24 horas

Ministerio del Aire

SERVICIO METEOROLOGICO NACIONAL.

Avance del Viernes 6 de Septiembre de 1946 a 6 h. (T.M.G.)

ESTACIONES	TEMPERATURA		LLUVIA		ESTACIONES	TEMPERATURA		LLUVIA		ESTACIONES	TEMPERATURA		LLUVIA	
	MAXIMA	MINIMA	DIA	NOCHE		MAXIMA	MINIMA	DIA	NOCHE		MAXIMA	MINIMA	DIA	NOCHE
Vares			5	1	Cuenca	18	7	2		Sevilla	28	11		
La Coruña ...	19	12	4	ip	Ciudad Real ...	24	12	2		Córdoba	22	13	4	
Monteventoso					Albacete	29	11			Jaén	25	14		
Finisterre ...					Cáceres	23	11			Granada	30	10		
Lugo					Badajoz	24	13			Cartuja	28	11		
Santiago	16	10	1	8	Reinosa	16		05		Huelva				
Pontevedra ...	18	13	3	10	Vitoria	22	10			San Fernando	24	15		
Vigo... ..	19	10	02	4	Logroño	25	13		ip	Tarifa				
Grove					Pamplona	23	12			Málaga	32	18		
Ponferrada ...	20	10			Monflorite ...					Almería	25	18		
Gijón	20	13	2	4	Huesca		10		ip	Formentera ...	28	24		
Oviedo					Zaragoza	22	14	01		P. Mallorca ...	29	22		
Santander ...	21	13			Calamocha ...	20	7	15		Mahón	29	23		
Cabo Mayor ...					Lérida	27	16	ip	ip	Gando	28	19		
Punta Galea ...	24	9		2	Gerona	29	17			Los Rodeos ...	21	14	ip	
Igueldo	23	14		01	Cabo Bagur ...	29				Tenerife	28	20		
Burgos	18	9		ip	Barcelona	28	22			Izaña		8		
Soria	19	8			Montseny	18				Ceuta				
Avila	19	8			Tarragona ...	26	20			Tetuán	31	20		
Segovia	18	10			Tortosa	28	20		01	Tánger				
León	15	6	1	1	Castellón... ..	29	21			Larache	26	11		
Zamora	20	7	05		Valencia	33	20			Melilla	31	18		
Palencia	20	9			Cabo S. Antonio					Cabo Juby	28	18		
Valladolid ...	17	9	ip	01	Alicante	31	21		ip	Villa Cisneros	25	18		
Salamanca ...	22	7		ip	Murcia	34	21			Ifni	23	18		
Navacerrada ...					Alcantarilla ...	33	20		ip					
Madrid	21	12	1		Los Alcázares	31								
Barajas	22				C. Galeras ...									
Toledo	22	13	1											

TEMPERATURAS EXTREMAS

Máxima: 34º en Murcia.

Mínima: 6º en León.

TEMPERATURAS DE MADRID

Máxima ayer: 20,6 á 13,50 h. Mínima hoy: 11,5 á 5,30 h.

a 13 h. ayer: 18,3

a 1 h. hoy: 12,8

a 18 h. ayer: 18,5

a 7 h. hoy: 13,1

PRESIONES DE MADRID

a 18 h. de ayer: 702,2

a 7 h. de hoy: 707,2

INFORMACION GENERAL DEDUCIDA DE LAS OBSERVACIONES DE LAS OCHO (HORA OFICIAL)

En el día de ayer el estado del tiempo en la Península ha sido muy variable abundaron más las **nubes** y breves lluvias en Galicia, Asturias, Duero y Ebro y ya de madrugada en algunos puntos aislados del Centro y Sudeste. En el resto de España la nubosidad ha sido notablemente mas baja.

El tiempo de estos días obedece a una masa de aire frío situada sobre el occidente de Europa girando alrededor de un centro que se encuentra en las islas Británicas.

TIEMPO PROBABLE HASTA LAS OCHO (HORA OFICIAL) DEL DIA SIETE

Chubascos en Galicia y Cantabria; nubes cumuliformes y alguna tormenta en el Duero y Ebro. Cielo de aspecto variable en el resto de España.
Mar de fondo en el Norte con vientos de la región del Oeste.
Marejadilla en el Mediterráneo.